

# **Fiscobras 2012 - 16º ano**

## **FISCALIZAÇÃO DE OBRAS**

### **CONSTANTES NO ORÇAMENTO DE 2012**

(Art. 95, inciso II, da Lei 12.708/2012 – LDO/2013)

#### **1.1 Dados básicos dos programas de trabalho**

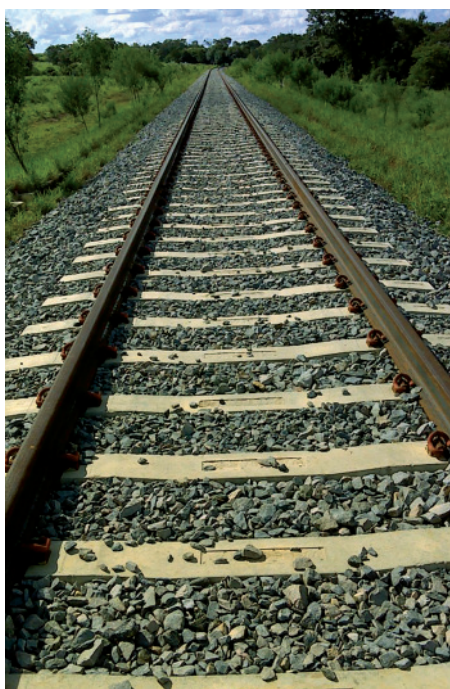



# **Fiscobras 2012**

## **Anexo 1**

### 1.1 Dados básicos dos programas de trabalho

**Fiscalização de obras  
Integrantes da LOA/2012**

**Outubro/2012**



## 1.1 - Dados básicos dos programas de trabalho

<b>Relatórios</b>	<b>Pág.</b>
Relação das obras fiscalizadas, classificadas por UF	05
Relação das obras e serviços com indícios de irregularidade grave (IG-P) detectados em fiscalizações de anos anteriores.	17
Relação das obras e serviços com indícios de irregularidade grave (IG-P) detectados em fiscalizações de 2012.	29
Relação das obras e serviços com indícios de irregularidade grave com indicação de retenção preventiva de valores (IG-R).	35



## Relação das obras fiscalizadas, classificadas por UF





## Fiscalizações de obras 2012 - Dados Básicos (classificação por Unidade Federativa)

UF	Programa de Trabalho	Obra	Processo	Anexo na LOA?*	Indícios Graves? **
AC	26.782.2075.7597.0012	BR-317/AC - Construção: Contorno Rodoviário de Brasília/AC	006.387/2012-8	Não	Não
AC	26.782.2075.20DQ.0012	Manutenção de Trecho Rodoviário na BR-364/AC	006.968/2012-0	Não	Não
AC	21.127.2029.8991.0166	Manutenção e Conservação de Estradas Vicinais no estado do Acre	006.967/2012-4	Não	Não
AC	25.752.2033.11X8.0012	Obras de eletrific. rural - Rio Branco e outros municípios no estado do Acre	007.917/2012-0	Não	Não
AC	25.752.2033.11X8.0012	Obras de eletrific. rural georreferenciadas - Rio Branco-AC	007.920/2012-1	Não	Não
AC	26.781.0631.4099.0010	Pista do Aeroporto de Rio Branco / AC	000.715/2011-5	Não	Não
AL	26.782.2075.7624.0027	Adequação de Trecho Rodoviário - Divisa AL/PE - na BR-101/AL	006.170/2012-9	Não	Não
AL	18.544.2051.10CT.0027	Canal do Sertão - Alagoas	006.216/2012-9	Não	Sim (IG-P)
AL	18.541.1138.1C56.0101	Drenagem do Tabuleiro dos Martins - Maceió	004.708/2012-1	Sim	Sim (IG-P)
AL	25.752.2033.11XE.0027	Obras de eletrific. rural - Branquinha e outros municípios no estado de Alagoas	010.073/2012-4	Não	Não
AL	25.752.2033.11XE.0027	Obras de eletrific. rural - Cacimbinhas e outros municípios no estado de Alagoas	010.069/2012-7	Não	Não
AL	10.512.0122.002L.0027	Obras de Esgotamento Sanitário em Pilar/AL	011.537/2012-4	Não	Sim (IG-P)
AL	26.782.2075.20E2.0027	Obras de Revitalização - Crema 2ª Etapa - BR 104/AL	005.804/2012-4	Não	Não
AL	26.782.1459.7F56.0027	Projeto - Implantação - BR-316/AL - km 0,00 - 49,00	007.873/2012-3	Não	Não
AM	26.784.2073.113D.0013	Constr. de Terminal Fluvial em S. Gabriel da Cachoeira/AM	006.288/2012-0	Não	Não
AM	26.784.2073.112R.0013	Construção de Terminal Fluvial em Barreirinha/AM	006.285/2012-0	Não	Não
AM	26.784.2073.112S.0013	Construção de Terminal Fluvial em Boa Vista do Ramos	006.530/2012-5	Não	Não
AM	26.784.2073.113B.0013	Construção de Terminal Fluvial em Canutama	006.286/2012-7	Não	Não
AM	26.784.2073.113H.0013	Construção de Terminal Fluvial em Carauari	006.561/2012-8	Não	Não
AM	26.784.2073.113F.0013	Construção de Terminal Fluvial em Ipixuna/AM	006.559/2012-3	Não	Não
AM	26.784.2073.113G.0013	Construção de Terminal Fluvial em Itamarati	006.287/2012-3	Não	Não
AM	26.784.2073.112T.0013	Construção de Terminal Fluvial em Itapiranga	006.558/2012-7	Não	Não
AM	26.784.2073.113A.0013	Construção de Terminal Fluvial em Tapauá	006.494/2012-9	Não	Não
AM	26.784.1456.127G.0119	Construção de terminal portuário no município de Alvarães/AM	015.863/2012-3	Não	Sim (IG-P)

\* - Anexo da LOA que contém a relação das funcionais programáticas e contratos sujeitos a bloqueio da execução orçamentária e financeira.

\*\* - Índice de irregularidade grave com recomendação de paralisação - IG-P (Art. 93, §1º, IV da Lei 12.708/2012).

Índice de irregularidades grave com recomendação de retenção parcial de valores - IG-R (Art. 93, §1º, V da Lei 12.708/2012).

Embora tenham recomendação de paralisação pela equipe de auditoria, não foram objeto de decisão monocrática ou colegiada - pIG-P (art. 95, II da Lei 12.708/2012).

## Fiscalizações de obras 2012 - Dados Básicos (classificação por Unidade Federativa)

UF	Programa de Trabalho	Obra	Processo	Anexo na LOA?*	Indícios Graves? **
AM	26.784.1456.127G.0121	Construção de terminal portuário no município de Anamá/AM	015.861/2012-0	Não	Sim (IG-P)
AM	26.784.1456.127G.0123	Construção de terminal portuário no município de Anori/AM	015.860/2012-4	Não	Sim (IG-P)
AM	12.364.2032.20RX.0013	Construção do Novo Hospital Universitário da UFAM	001.756/2012-5	Não	Não
AM	25.752.2033.11XU.0013	Obras de eletrific. rural - Autazes e outros municípios no estado do Amazonas	009.297/2012-0	Não	Não
AM	25.752.2033.11XU.0013	Obras de eletrific. rural - Itacoatiara e outros municípios no estado do Amazonas	009.301/2012-7	Não	Não
AM	25.752.2033.11XU.0013	Obras de eletrific. rural - Parintins e outros municípios no estado do Amazonas	009.303/2012-0	Não	Não
AM	26.784.1456.1D52.0013	Obras do Porto Fluvial de Eirunepé/AM	029.512/2011-5	Não	Não
AM	26.784.2073.127G.0127	Obras do Terminal Fluvial de Barcelos/AM	009.116/2012-5	Não	Sim (IG-P)
AM	26.784.2073.127G.0217	Obras do Terminal Fluvial em Benjamin Constant/AM	004.794/2012-5	Não	Não
AM	26.784.2073.112Z.0013	Obras do Terminal Fluvial em Beruri/AM	004.846/2012-5	Não	Não
AM	26.784.2073.113E.0013	Obras do Terminal Fluvial em Guajará/AM	006.290/2012-4	Não	Não
AM	26.784.2073.114E.0013	Obras do Terminal Fluvial em Iranduba/AM	004.793/2012-9	Não	Não
AM	26.781.2017.10Z9.0013	Reforma e ampliação do TPS-1 do Aeroporto de Manaus/AM	004.554/2012-4	Não	Não
AP	26.782.2075.1418.0016	Construção de Trecho Rodoviário - Ferreira Gomes - Oiapoque (Fronteira com a Guiana Francesa) - na BR-156 - no Estado do Amapá	016.087/2012-7	Não	Não
BA	26.783.2072.124G.0029	Construção da Ferrovia de Integração Oeste-Leste - Caetitê - Barreiras - No Estado da Bahia	007.287/2012-7	Não	Sim (IG-P)
BA	26.783.2072.11ZE.0029	Construção da Ferrovia de Integração Oeste-Leste - Lote 1 - BA	010.207/2012-0	Não	Não
BA	26.783.2072.11ZE.0029	Construção da Ferrovia de Integração Oeste-Leste - Lote 2 - BA	012.152/2012-9	Não	Não
BA	26.783.2072.11ZE.0029	Construção da Ferrovia de Integração Oeste-Leste - Lote 3: Trecho Riacho Jacaré - Rio das Contas - BA	004.525/2012-4	Não	Não
BA	26.783.2072.11ZE.0029	Construção da Ferrovia de Integração Oeste-Leste - Lote 4: Trecho Rio das Contas - Riacho da Barroca - BA	007.310/2012-9	Não	Não
BA	12.368.2030.12KV.0001	Construção de quadra esportiva - escola Davino Carneiro - Campo Formoso - BA	012.337/2012-9	Não	Não
BA	12.368.2030.12KV.0001	Construção de quadra esportiva - escola Missão - Senhor do Bonfim - BA	012.347/2012-4	Não	Não
BA	12.368.2030.12KV.0001	Construção de quadra esportiva - escola Quice - Senhor do Bonfim - BA	012.339/2012-1	Não	Não
BA	12.368.2030.12KV.0001	Construção de quadra esportiva - escola Rosalvo L. C. - Campo Formoso - BA	012.338/2012-5	Não	Não

\* - Anexo da LOA que contém a relação das funcionais programáticas e contratos sujeitos a bloqueio da execução orçamentária e financeira.

\*\* - Índice de irregularidade grave com recomendação de paralisação - IG-P (Art. 93, §1º, IV da Lei 12.708/2012).

Índice de irregularidades grave com recomendação de retenção parcial de valores - IG-R (Art. 93, §1º, V da Lei 12.708/2012).

Embora tenham recomendação de paralisação pela equipe de auditoria, não foram objeto de decisão monocrática ou colegiada - pIG-P (art. 95, II da Lei 12.708/2012).

## Fiscalizações de obras 2012 - Dados Básicos (classificação por Unidade Federativa)

UF	Programa de Trabalho	Obra	Processo	Anexo na LOA?*	Indícios Graves? **
BA	02.122.0571.134H.0101	Construção do Edifício-Sede do Tribunal Regional do Trabalho da 5ª Região em Salvador	012.040/2012-6	Não	Não
BA	26.784.1460.12LL.0029	Execução das obras do Terminal de Passageiros do Porto de Salvador	032.047/2011-8	Não	Não
BA	25.752.2033.12OR.0029	Parque de Geração de Energia Eólica Casa Nova (BA)	007.173/2012-1	Não	Não
BA	26.121.2126.1D47.0001	Projeto CREMA 2ª Etapa - BR-101/BA - km 475,3 a 956,9	007.677/2012-0	Não	Não
BA	15.451.0310.1D73.1984	Sistema viário de acesso à Nova Arena da Fonte Nova	037.767/2011-9	Não	Não
BA	26.781.0631.1J92.0029	Torre de controle do aeroporto de Salvador	036.647/2011-0	Não	Não
BA	15.453.2048.10SX.0029	Trens Urbanos de Salvador: Lapa - Pirajá	009.616/2012-8	Não	Sim (IG-R)
BA	15.451.2049.10S3.0020	Urbanização do Bairro Nova Constituinte em Salvador - Macro drenagem do vale Paraguari	006.374/2012-3	Não	Não
BA	17.512.2068.10S5.0001	Urbanização Integrada na Bacia do Rio Camaçari	002.384/2012-4	Não	Não
CE	12.368.2030.12KV.0001	Construção de quadra esportiva - escola João Pires Cardoso - Aquiraz - CE	010.305/2012-2	Não	Não
CE	12.368.2030.12KV.0001	Construção de quadra esportiva - escola José R. Monteiro - Aquiraz - CE	010.303/2012-0	Não	Não
CE	25.753.2022.119I.0023	Implantação da Refinaria Premium II, no Estado do Ceará	013.308/2012-2	Não	Não
CE	18.544.2051.5900.0020	Integração do Rio São Francisco - Eixo Norte - Lote 5	037.773/2011-9	Não	Não
CE	15.451.2049.10S3.0001	Projeto de urbanização Vila do Mar/CE	012.046/2012-4	Não	Não
CE	26.781.0631.10ZB.0023	Reforma e ampliação do TPS e adequação do sistema viário do aeroporto de Fortaleza/CE	038.038/2011-0	Não	Não
CE	26.784.0909.00II.0023	Terminal de Passageiros do Porto de Fortaleza/CE	032.822/2011-1	Não	Não
CE	15.453.2048.10SY.0023	Trens Urbanos de Fortaleza - Implantação Trecho Sul	004.514/2012-2	Não	Sim (IG-R)
DF	18.541.2018.8492.0001	Contratação de serviços especializados de Engenharia e Arquitetura - ICM BIO	012.153/2012-5	Não	Não
ES	26.782.1458.12ER.0032	BR-101/ES - Adequação do Contorno Rodoviário de Vitória - ES	026.363/2011-9	Não	Não
ES	26.784.0909.0E23.0032	Construção das Obras do Berço de Atracação do Porto de Vitória-ES	011.717/2012-2	Não	Não
ES	11.333.2071.0000.0000	Construção do Centro de Turismo de Domingo Martins - SESC/ES	012.267/2012-0	Não	Não
ES	26.784.1458.122I.0032	Dragagem e Adequação da Navegabilidade no Porto de Vitória (ES)	037.383/2011-6	Não	Não
ES	17.512.2040.10SG.0078	Obras de infraestrutura e drenagem no município de Vila Velha/ES - Lote 1	013.598/2012-0	Não	Não
ES	17.512.2040.10SG.0078	Obras de infraestrutura e drenagem no município de Vila Velha/ES - Lote 2	013.599/2012-7	Não	Não

\* - Anexo da LOA que contém a relação das funcionais programáticas e contratos sujeitos a bloqueio da execução orçamentária e financeira.

\*\* - Índice de irregularidade grave com recomendação de paralisação - IG-P (Art. 93, §1º, IV da Lei 12.708/2012).

Índice de irregularidades grave com recomendação de retenção parcial de valores - IG-R (Art. 93, §1º, V da Lei 12.708/2012).

Embora tenham recomendação de paralisação pela equipe de auditoria, não foram objeto de decisão monocrática ou colegiada - pIG-P (art. 95, II da Lei 12.708/2012).

## Fiscalizações de obras 2012 - Dados Básicos (classificação por Unidade Federativa)

UF	Programa de Trabalho	Obra	Processo	Anexo na LOA?*	Indícios Graves? **
ES	17.512.2040.10SG.0078	Obras de infraestrutura e drenagem no município de Vila Velha/ES - Lote 3	013.605/2012-7	Não	Não
GO	26.782.2075.7140.0052	Adequação de Trecho Rodoviário - Goiânia - Jataí - na BR-060 - no Estado de Goiás	006.159/2012-5	Não	Não
GO	26.783.2072.11ZH.0052	Construção da Ferrovia Norte-Sul - Ouro Verde de Goiás - São Simão - no Estado de Goiás	012.612/2012-0	Não	Não
GO	26.783.2072.116E.0052	Construção da Ferrovia Norte-Sul/GO	012.613/2012-6	Não	Sim (IG-R)
GO	12.368.2030.12KV.0001	Construção de quadra esportiva - Área Pública 07 - Santo Antônio do Descoberto - GO	007.630/2012-3	Não	Não
GO	12.368.2030.12KV.0001	Construção de quadra esportiva - Parque XVII - Santo Antônio do Descoberto - GO	007.643/2012-8	Não	Não
GO	26.782.2075.7E79.0052	Construção de Trecho Rodoviário - Uruaçu - São Miguel do Araguaia na BR-080/GO	004.762/2012-6	Não	Sim (IG-P)
GO	12.364.2032.20RX.0072	Construção Edifício de internações do HC da UFG - Goiânia/GO	012.221/2012-0	Não	Não
GO	26.121.2126.1D47.0001	Projeto - Duplicação -BR-153/GO - km 419,1 - 444,1	009.292/2012-8	Não	Não
GO	26.782.2075.20DD.0052	Projeto CREMA 2ª Etapa - BR-050/GO - km 95,7 a 314,2	007.678/2012-6	Não	Não
MA	17.512.2068.1N08.0020	Ampliação do sistema de esgoto da Ilha de São Luís/MA - Sistema Anil	007.626/2012-6	Não	Não
MA	17.512.2068.1N08.0020	Ampliação do sistema de esgoto da Ilha de São Luís/MA - Sistema Vinhais	007.629/2012-5	Não	Não
MA	17.512.2068.10SC.0020	Construção da Adutora Italuís / MA	003.334/2012-0	Não	Não
MA	25.753.2022.117R.0021	Implantação da Refinaria Premium I, no Estado do Maranhão	012.653/2012-8	Não	Não
MA	26.782.2075.20DU.0021	Obras de Revitalização - Crema 2ª Etapa - BR 135/MA	005.793/2012-2	Não	Não
MA	26.782.2075.20DU.0021	Obras de Revitalização do Crema 2ª Etapa - BR-316/MA - trecho Div. PA/MA - Entr. BR-226/343, subtrecho Entr. BR-135/MA-020 - Entr. BR-226/343 (Div. MA/PI).	006.396/2012-7	Não	Não
MA	26.782.2075.20DU.0021	Obras de Revitalização do Crema 2ª Etapa - BR-316/MA - trecho Div. PA/MA, subtrecho Entr. MA-008 - Entr. BR-316/MA-020, segmento Km 320,20 - km 424,60	006.395/2012-0	Não	Não
MA	26.121.2126.1D47.0001	Projeto - Duplicação -BR-010/MA - km 247,0 - 259,8	009.284/2012-5	Não	Não
MA	26.781.2017.4099.0001	Recuperação da estrutura do TPS do aeroporto de São Luís/MA.	004.738/2012-8	Não	Não
MG	17.512.2068.10SC.0030	Ampl. e Melhoria do Sist. de Abast. de Água de Uberaba/MG	006.651/2012-7	Não	Não
MG	18.544.2051.3735.0031	Construção da Barragem Congonhas / MG	004.706/2012-9	Não	Não
MG	18.544.2051.5308.0101	Construção da Barragem de Jequitai/MG	003.323/2012-9	Não	Não

\* - Anexo da LOA que contém a relação das funcionais programáticas e contratos sujeitos a bloqueio da execução orçamentária e financeira.

\*\* - Indício de irregularidade grave com recomendação de paralisação - IG-P (Art. 93, §1º, IV da Lei 12.708/2012).

Indício de irregularidades grave com recomendação de retenção parcial de valores - IG-R (Art. 93, §1º, V da Lei 12.708/2012).

Embora tenham recomendação de paralisação pela equipe de auditoria, não foram objeto de decisão monocrática ou colegiada - pIG-P (art. 95, II da Lei 12.708/2012).

## Fiscalizações de obras 2012 - Dados Básicos (classificação por Unidade Federativa)

UF	Programa de Trabalho	Obra	Processo	Anexo na LOA?*	Indícios Graves? **
MG	26.782.2075.7G16.0031	Construção da BR-440/MG - Ligação entre a BR-267 e a BR-040	006.176/2012-7	Não	Sim (IG-P)
MG	26.782.2075.7E87.0031	Construção de Trecho Rodoviário na BR-364/MG	003.950/2012-3	Não	Não
MG	26.782.1458.1130.0031	Construção do Viaduto Vila Rica na BR-040/MG	006.166/2012-1	Não	Não
MG	05.151.2058.14VX.0031	Implantação do novo Centro de Instrução e Adaptação da Aeronáutica em Lagoa Santa(MG)	004.286/2012-0	Não	Não
MG	12.302.1073.14IM.0031	Obra de ampliação do Hospital Universitário da Universidade Federal de Juiz de Fora	034.010/2011-4	Não	Não
MG	26.121.2126.1D47.0001	Projeto CREMA 2ª Etapa - BR-050/MG - km 74,2 a 208,9	007.421/2012-5	Não	Não
MG	26.781.2017.10ZA.0031	Reforma, adequação e ampliação do Terminal de Passageiros do Aeroporto Internacional de Confins/Tancredo Neves	011.540/2012-5	Não	Não
MG	26.782.2075.1304.0031	Restauração, Duplicação e Melhoramentos na Rodovia BR-050/MG	006.173/2012-8	Não	Não
MS	26.782.1461.20DW.005	BR-163/MS - CREMA 2ª Etapa -Segmento: km 594 a 732,1	006.934/2012-9	Não	Não
MS	26.782.2075.20DW.005	BR-163/MS - CREMA 2ª Etapa -Segmento: km 732,1 a 847,2	006.936/2012-1	Não	Não
MS	25.752.2033.10D6.0054	Implantação da Usina Hidrelétrica e Sistema de Transmissão - São Domingos/MS	009.183/2012-4	Não	Não
MS	26.121.2126.1D47.0001	Projeto CREMA 2ª Etapa - BR-163/MS - km 467,7 a 594,0	007.423/2012-8	Não	Não
MS	26.121.2126.1D47.0001	Projeto CREMA 2ª Etapa - BR-262/MS - km 0,0 a 325,6	007.424/2012-4	Não	Não
MS	25.753.2055.124V.0001	Unidade de Fertilizantes Nitrogenados III em Três Lagoas/MS	009.184/2012-0	Não	Não
MT	26.782.2075.10L1.0051	Adequação de Trecho Rodoviário na BR-163/MT	008.785/2012-0	Não	Não
MT	12.368.2030.12KV.0001	Construção de quadra esportiva - escola Ana Sena em Sinop - MT	007.736/2012-6	Não	Não
MT	12.368.2030.12KV.0001	Construção de quadra esportiva - escola Sadao Watanabe em Sinop - MT	007.737/2012-2	Não	Não
MT	12.368.2030.12KV.0001	Construção de quadra esportiva em Alta Floresta - MT	007.732/2012-0	Não	Não
MT	12.302.1073.7K25.0051	Novo hospital da UFMT, em Cuiabá/MT	014.017/2012-1	Não	Não
MT	26.782.2075.10L1.0051	Obras de Adeq. da Capacidade e Melhororia da Travessia Urbana de Cuiabá e Várzea Grande na BR-163/364/070/MT - Av. Miguel Sutil - Segmento: Av. Mal. Deodoro - Entr. Centro de Eventos do Pantanal	007.265/2012-3	Não	Não
MT	26.782.2075.10L1.0051	Obras de Adeq. da Capacidade e Melhororia da Travessia Urbana de Cuiabá e Várzea Grande na BR-163/364/070/MT - Av. Miguel Sutil - Segmentos: R. Bela Vista - Entr. Av. Mal. Deodoro	007.264/2012-7	Não	Não
MT	26.782.1457.20DE.0051	Obras de revitalização-CREMA 2ª Etapa na BR 163/MT e 364/MT	011.950/2012-9	Não	Não

\* - Anexo da LOA que contém a relação das funcionais programáticas e contratos sujeitos a bloqueio da execução orçamentária e financeira.

\*\* - Índice de irregularidade grave com recomendação de paralisação - IG-P (Art. 93, §1º, IV da Lei 12.708/2012).

Índice de irregularidades grave com recomendação de retenção parcial de valores - IG-R (Art. 93, §1º, V da Lei 12.708/2012).

Embora tenham recomendação de paralisação pela equipe de auditoria, não foram objeto de decisão monocrática ou colegiada - pIG-P (art. 95, II da Lei 12.708/2012).



## Fiscalizações de obras 2012 - Dados Básicos (classificação por Unidade Federativa)

UF	Programa de Trabalho	Obra	Processo	Anexo na LOA?*	Indícios Graves? **
MT	26.121.2126.1D47.0001	Projeto - Restauração - BR-163/MT - km 278,9 - 321,3	009.287/2012-4	Não	Não
PA	12.368.2030.12KV.0001	Construção de quadra esportiva - escola José Miranda - Altamira - PA	009.722/2012-2	Não	Não
PA	12.368.2030.12KV.0001	Construção de quadra esportiva - escola Saint Clair - Altamira - PA	009.723/2012-9	Não	Não
PA	26.782.2075.1490.0015	Construção de Trecho da BR-163/PA - km 419,9 ao km 537,04	012.645/2012-5	Não	Não
PA	26.782.2075.10KR.0015	Construção de Trecho na BR-230/PA - km 388,6 ao km 493,6	012.644/2012-9	Não	Não
PA	26.782.2075.1490.0015	Construção de Trechos Rodoviários no Corredor Oeste-Norte/ BR-163/PA - Divisa MT/PA - Santarém	011.669/2012-8	Não	Sim (IG-P)
PA	10.512.2068.10GD.0001	Obras de Abastecimento de Água em Augusto Corrêa/PA	011.533/2012-9	Não	Sim (IG-P)
PA	26.784.1456.10K5.0015	Obras do Terminal Fluvial de Santarém/PA	009.982/2012-4	Não	Não
PA	26.121.2126.1D47.0001	Projeto - Implantação - BR-230/PA - km 97,95 - 111,22	009.290/2012-5	Não	Não
PA	17.512.2068.10S5.0010	Urbanização da Bacia do Córrego da Criminosa, Marabá/PA	002.393/2012-3	Não	Não
PB	18.544.2051.12G7.0025	Construção do Canal Adutor Vertente Litorânea com 112,5 km no Estado da Paraíba	010.021/2012-4	Não	Não
PB	15.451.2054.1D73.0001	Obras de Urbanização do Vale do Jaguaribe - João Pessoa/PB	013.524/2012-7	Não	Não
PB	26.121.2126.1D47.0001	Projeto - CREMA 2ª Etapa - BR-230/PB - km 41,4 - 147,6	009.291/2012-1	Não	Não
PB	26.781.0631.4099.0010	Reforma do estacionamento do aeroporto de João Pessoa/PB	034.665/2011-0	Não	Não
PE	18.544.2051.10F6.0020	Adutora do Agreste - Ramal Garanhuns/Pesqueira /PE	012.773/2012-3	Não	Não
PE	06.182.2040.8348.0001	Barragem de Painelas II - Rio Painelas - Cupira/ PE	006.253/2012-1	Não	Não
PE	26.782.2075.7435.0026	BR-101/PE - Adequação Trecho Divisa PB/PE - Divisa PE/AL	006.749/2012-7	Não	Sim (IG-R)
PE	06.182.2040.140M.0026	Construção da Barragem Serro Azul-PE	036.124/2011-7	Não	Não
PE	10.303.2055.1H00.0026	Construção da Fábrica de Hemoderivados e Biotecnologia - PE	012.090/2012-3	Não	Não
PE	26.781.2058.2041.0001	Construção da nova torre de controle do aeroporto de Recife/PE	009.721/2012-6	Não	Não
PE	25.753.2022.1P65.0026	Construção da Refinaria Abreu e Lima em Recife (PE)	006.583/2012-1	Não	Sim (IG-P)
PE	17.512.2068.10S5.0020	Construção do Residencial do Canal do Jordão, Jaboatão dos Guararapes/PE	003.615/2012-0	Não	Não
PE	18.544.0515.10DA.0026	Construção e Recuperação de Obras de Infraestrutura Hídrica - Construção da Adutora Pirapama - no Estado de Pernambuco	006.217/2012-5	Não	Sim (IG-R)

\* - Anexo da LOA que contém a relação das funcionais programáticas e contratos sujeitos a bloqueio da execução orçamentária e financeira.

\*\* - Índice de irregularidade grave com recomendação de paralisação - IG-P (Art. 93, §1º, IV da Lei 12.708/2012).

Índice de irregularidades grave com recomendação de retenção parcial de valores - IG-R (Art. 93, §1º, V da Lei 12.708/2012).

Embora tenham recomendação de paralisação pela equipe de auditoria, não foram objeto de decisão monocrática ou colegiada - pIG-P (art. 95, II da Lei 12.708/2012).

## Fiscalizações de obras 2012 - Dados Básicos (classificação por Unidade Federativa)

UF	Programa de Trabalho	Obra	Processo	Anexo na LOA?*	Indícios Graves? **
PE	26.784.1459.12IQ.0026	Execução das obras do Terminal de Passageiros do Porto de Recife	030.905/2011-7	Não	Não
PE	22.662.2055.125U.0026	Implantação de Complexo de Poliéster e Resina PET, em Ipojuca (PE)	009.967/2012-5	Não	Não
PE	18.544.2051.12EP.0020	Integração do Rio São Francisco com as Bacias do Nordeste Setentrional (Eixo Leste) Na Região Nordeste	004.551/2012-5	Não	Não
PE	18.544.2051.5900.0020	Integração do Rio São Francisco com as Bacias do Nordeste Setentrional (Eixo Norte) Na Região Nordeste	004.552/2012-1	Não	Não
PI	18.541.0497.3041.0004	Av. Marginal Leste - Controle Enchentes Rio Poty - Teresina	011.539/2012-7	Sim	Sim (IG-P)
PI	25.752.2033.11YL.0022	Obras de eletrific. rural - Alto Longa e outros municípios no estado do Piauí	007.967/2012-8	Não	Não
PI	25.752.2033.11YL.0022	Obras de eletrific. rural - Caracol e outros municípios no estado do Piauí	007.965/2012-5	Não	Não
PI	25.752.2033.11YL.0022	Obras de eletrific. rural - Uruçuí e outros municípios no estado do Piauí	007.964/2012-9	Não	Não
PI	25.752.2033.11YL.0022	Obras de eletrific. rural em Assunção do Piauí e outros municípios no estado do Piauí	006.838/2012-0	Não	Não
PI	20.607.0379.12FT.0022	Sistema de irrigação no assentamento Marrecas em São João do Piauí	036.666/2011-4	Não	Não
PI	18.544.2068.10RM.0001	Sistemas Públicos de Esgotamento Sanitário - Bacia do São Francisco e Parnaíba - Floriano/PI	012.314/2012-9	Não	Não
PR	26.782.2075.128W.0041	BR-158/PR - Construção Campo Mourão - Palmital	006.391/2012-5	Não	Não
PR	12.364.2032.11G1.0041	Implantação da Univ. Federal da Integração Latino-Americana	004.743/2012-1	Não	Não
RJ	26.781.2017.7J01.0033	Adequação do Aeroporto do Galeão - Alargamento e recuperação da pavimentação de pistas e pátios	004.556/2012-7	Não	Não
RJ	26.782.2075.7630.0033	BR-101/RJ - Adequação Santa Cruz - Itacurussá - Mangaratiba	006.171/2012-5	Não	Sim (IG-R)
RJ	04.122.2110.7686.0033	Construção da Sede do Banco Central do Brasil - RJ	004.667/2012-3	Não	Não
RJ	25.753.2022.1209.0033	Construção das tubovias do Comperj	006.576/2012-5	Não	Sim (IG-P)
RJ	25.753.2022.1209.0033	Construção de Unidades do COMPERJ - Pipe Rack	006.637/2012-4	Não	Não
RJ	25.753.2022.1209.0033	Construção do acesso principal do Comperj	007.648/2012-0	Não	Não
RJ	10.302.1220.125H.0033	Construção do Campus Integrado do Instituto Nacional do Câncer	030.993/2011-3	Não	Não
RJ	02.122.0570.7512.0056	Edifício-sede do TRE no Rio de Janeiro/RJ	014.240/2012-2	Não	Não
RJ	25.752.2033.14LC.0030	Implantação da UTE Baixada Fluminense em Seropédica (RJ)	007.175/2012-4	Não	Não
RJ	15.453.9989.7H24.0058	Implantação do Metrô - Linha 3 do Rio de Janeiro	004.507/2012-6	Sim	Não
RJ	25.752.2033.4477.0033	Manutenção das Usinas Angra I e II / RJ	009.182/2012-8	Não	Não

\* - Anexo da LOA que contém a relação das funcionais programáticas e contratos sujeitos a bloqueio da execução orçamentária e financeira.

\*\* - Indício de irregularidade grave com recomendação de paralisação - IG-P (Art. 93, §1º, IV da Lei 12.708/2012).

Indício de irregularidades grave com recomendação de retenção parcial de valores - IG-R (Art. 93, §1º, V da Lei 12.708/2012).

Embora tenham recomendação de paralisação pela equipe de auditoria, não foram objeto de decisão monocrática ou colegiada - pIG-P (art. 95, II da Lei 12.708/2012).

## Fiscalizações de obras 2012 - Dados Básicos (classificação por Unidade Federativa)

UF	Programa de Trabalho	Obra	Processo	Anexo na LOA?*	Indícios Graves? **
RJ	26.781.0631.10Z8.0033	Reforma e Adequação do Terminal de Passageiros 1 do Aeroporto Internacional do Galeão - RJ	036.094/2011-0	Não	Não
RJ	25.752.2033.5E88.0033	Usina Termonuclear de Angra III - RJ	012.296/2012-0	Não	Não
RN	12.368.2030.12KV.0001	Construção de quadra esportiva - escola Augusto Meira - Ceará-Mirim - RN	007.734/2012-3	Não	Não
RN	12.368.2030.12KV.0001	Construção de quadra esportiva - escola Rotary em Ceará-Mirim - RN	007.735/2012-0	Não	Não
RN	25.752.2033.5107.0020	Implantação de Subestações no Rio Grande do Norte	007.176/2012-0	Não	Não
RN	26.782.2075.20ED.0024	Obras de Revitalização do Crema 2ª Etapa - 101/RN e 406/RN	006.397/2012-3	Não	Não
RN	26.784.2074.12LP.0024	Obras do Terminal do Porto de Natal/RN	032.199/2011-2	Não	Não
RO	26.782.2075.113Y.0011	BR-429/RO - Construção Presidente Médici - Costa Marques	006.399/2012-6	Não	Não
RO	25.752.2033.125W.0010	Implant. Sist de Transmissão Porto Velho-Rio Branco (487 km)	009.181/2012-1	Não	Não
RO	25.752.2033.11XI.0011	Obras de eletrific. rural - Cacaoal e outros municípios no estado de Rondônia	008.749/2012-4	Não	Não
RO	25.752.2033.11XI.0011	Obras de eletrific. rural - Machadinho e outros municípios no estado de Rondônia	010.384/2012-0	Não	Não
RO	25.752.2033.11XI.0011	Obras de eletrific. rural - Vilhena e outros municípios no estado de Rondônia	010.387/2012-9	Não	Não
RO	26.121.2126.1D47.0001	Projeto - Implantação - BR-364/RO - km 337,5 - 351,09	007.875/2012-6	Não	Não
RR	26.782.0238.7E95.0056	Construção do Contorno Rodoviário de Boa Vista - BR-174/RR	011.674/2012-1	Não	Não
RR	25.752.2033.10WO.001	Obras de eletrific. rural - Boa Vista - RR	007.890/2012-5	Não	Não
RR	26.121.2126.1D47.0001	Projeto - Restauração - BR-174/RR - km 281,65 - 368,26	007.876/2012-2	Não	Não
RS	26.782.2075.7L04.0043	BR-116/RS melhoria de capacidade incluindo duplicação	001.715/2012-7	Não	Sim (IG-P)
RS	26.782.2075.1214.0043	BR-392/RS - Adequação Rio Grande - Pelotas	006.390/2012-9	Não	Não
RS	26.782.2075.10L7.0043	BR-448/RS - Implantação e Pavimentação	009.388/2012-5	Não	Sim (IG-P)
RS	17.512.0122.10SC.0043	Construção da ETA São Gonçalo, EE e adutoras em Pelotas/RS	009.981/2012-8	Não	Não
RS	26.781.2017.12LF.0043	Inst. de luminárias nas pistas do aeroporto Salgado Filho/RS	017.518/2012-1	Não	Não
RS	26.782.2075.10M9.0043	Obras de Melhoria de Capacidade, incluindo Duplicação na Rodovia BR-386/RS	007.081/2012-0	Não	Não
RS	20.607.2013.7M16.0043	Perímetro de Irrigação de Arroio Duro na Costa Doce/RS	011.705/2012-4	Não	Não
SC	26.782.2075.1208.0042	Adequação de Trecho Rodoviário - Palhoça - Divisa SC/RS - na BR-101/SC	011.651/2012-1	Não	Não

\* - Anexo da LOA que contém a relação das funcionais programáticas e contratos sujeitos a bloqueio da execução orçamentária e financeira.

\*\* - Índice de irregularidade grave com recomendação de paralisação - IG-P (Art. 93, §1º, IV da Lei 12.708/2012).

Índice de irregularidades grave com recomendação de retenção parcial de valores - IG-R (Art. 93, §1º, V da Lei 12.708/2012).

Embora tenham recomendação de paralisação pela equipe de auditoria, não foram objeto de decisão monocrática ou colegiada - pIG-P (art. 95, II da Lei 12.708/2012).



## Fiscalizações de obras 2012 - Dados Básicos (classificação por Unidade Federativa)

UF	Programa de Trabalho	Obra	Processo	Anexo na LOA?*	Indícios Graves? **
SE	26.781.2017.145V.0028	Ampliação da Infraestrutura do Aeroporto de Aracaju (SE)	016.320/2012-3	Não	Não
SP	15.451.0805.1951.0018	Conclusão das Obras do Complexo Viário Baquirivu - Guarulhos/SP	011.544/2012-0	Sim	Sim (IG-P)
SP	26.782.2075.12JP.0035	Construção do Rodoanel de São Paulo - Trecho Norte	006.168/2012-4	Não	Não
SP	17.512.2040.10SG.0030	Drenagem bacias dos córregos Canela e Borá-S.J.Rio Preto/SP	008.503/2012-5	Não	Sim (IG-P)
SP	26.783.2072.11ZD.0035	Ferrovia Norte-Sul - Ouroeste - Estrela D'Oeste/SP - Lote 5	009.594/2012-4	Não	Não
SP	25.752.2033.14MI.0011	Implantação da Estação Retificadora Porto Velho - 500 kV CC - 3150 MW e da Estação Inversora Araraquara 2 - 500kV CC - 2950 MW - Localizadas nos Estados (RO/SP)	009.185/2012-7	Não	Não
SP	26.784.1461.12LR.0035	Obras para alinhamento do cais do Porto de Santos/SP	032.200/2011-0	Não	Não
SP	26.781.0631.1M31.0035	Terminal Remoto do aeroporto de Guarulhos	032.544/2011-1	Não	Não
TO	18.544.0515.7159.0010	Construção da Barragem do Rio Arraias em Arraias/TO	004.707/2012-5	Sim	Sim (IG-P)
TO	26.782.2075.7192.0017	Construção de Ponte sobre o Rio Araguaia na Rodovia BR-153/TO, ligando as cidades de Xambioá/TO a São Geraldo do Araguaia/PA	007.437/2012-9	Não	Sim (IG-P)
TO	15.244.1025.6409.0001	Construção de ponte sobre o Rio Tocantins	012.535/2012-5	Não	Não
TO	26.783.2072.116X.0001	Ferrovia Norte-Sul - TO	006.264/2012-3	Não	Sim (IG-P)
TO	26.782.1457.20DV.0017	Projeto - Restauração -BR-242/TO - km 430,9 - 474,1	009.283/2012-9	Não	Não
TO	26.121.2126.1D47.0001	Projeto CREMA 2ª Etapa - BR-153/TO - km 413,2 a 556,7	007.679/2012-2	Não	Não

\* - Anexo da LOA que contém a relação das funcionais programáticas e contratos sujeitos a bloqueio da execução orçamentária e financeira.

\*\* - Indício de irregularidade grave com recomendação de paralisação - IG-P (Art. 93, §1º, IV da Lei 12.708/2012).

Indício de irregularidades grave com recomendação de retenção parcial de valores - IG-R (Art. 93, §1º, V da Lei 12.708/2012).

Embora tenham recomendação de paralisação pela equipe de auditoria, não foram objeto de decisão monocrática ou colegiada - pIG-P (art. 95, II da Lei 12.708/2012).



Relação das obras e serviços com indícios de irregularidade grave com recomendação de paralisação (IG-P), considerados apenas aqueles detectados em fiscalizações de anos anteriores.



**Relação das obras e serviços com indícios de irregularidade grave com recomendação de paralisação (IG-P) - Lei 12.708/2011 (LDO 2013), art. 93, IV**  
**Somente indícios detectados em fiscalizações de anos anteriores.**

<b>32330</b>	<b>RNEST</b>	<b>Obra / Serviço</b>	<b>% Exec</b>	<b>Data vistoria</b>	<b>Custo global estimado</b>	<b>Data base</b>
<b>Programa de trabalho</b>						
25.753.0288.1P65.0026 / 2008 - CONSTRUÇÃO DA REFINARIA ABREU E LIMA, EM RECIFE (PE) - NO ESTADO DE PERNAMBUCO		<b>(PAC) Construção da Refinaria Abreu e Lima em Recife (PE) (IG-P)</b>	51	04/04/2012	25.000.000.000,00	28/05/2010
<b>Contrato 0800.0033808.07.2</b>		<b>Projeto e execução de terraplenagem e serviços complementares de drenagens, arruamento e pavimentação</b>		Valor: 534.171.862,30		Data base: 22/06/2007
		(p)IG-R -> IG-R - TC 008.472/2008-3 - MIN-VC) Superfaturamento - Superfaturamento decorrente de preços excessivos frente ao mercado (serviços insumos e encargos).				
<b>Contrato 0800.0053456.09-2</b>		<b>Serviços e fornecimentos necessários à implantação das Unidades de Destilação Atmosférica - UDA (U-11 e U-12), da Refinaria Abreu e Lima S.A - RNEST, compreendendo os serviços de construção civil, montagem eletromecânica, fornecimento de materiais, fornecimento parcial de equipamentos, preservação, condicionamento, testes, pré- operação, partida, assistência técnica e treinamentos na Refinaria Abreu e Lima S.A - RNEST</b>		Valor: 1.485.103.583,21		Data base: 15/05/2009
		(p)IG-P -> IG-P - TC 003.586/2011-1 - MIN-AN) Sobrepreço decorrente de preços excessivos frente ao mercado.				
<b>Contrato 0800.0053457.09.2</b>		<b>Unidades de Coqueamento Retardado (U-21 e U-22) suas subestações e Casas de Controle, suas Seções de Tratamento Cástico Regenerativo (U-26 e U-27), incluindo fornecimento de materiais, fornecimento parcial de equipamentos, construção civil, montagem eletromecânica, preservação, condicionamento, testes, pré- operação, partida, assistência à operação, assistência técnica e treinamentos na Refinaria do Nordeste Abreu e Lima - RNEST</b>		Valor: 3.411.000.000,00		Data base: 15/05/2009
		(p)IG-P -> IG-P - TC 004.025/2011-3 - MIN-AN) Sobrepreço decorrente de preços excessivos frente ao mercado.				
<b>Contrato 0800.0055148.09-2</b>		<b>Unidades de Hidrotratamento de Diesel (U-31 e U-32), de Hidrotratamento de Nafta (U-33 e U-34) e de Geração de Hidrogênio UGH (U-35 e U-36), incluindo fornecimento de materiais, fornecimento parcial de equipamentos, construção civil, montagem eletromecânica, preservação, condicionamento, testes, pré- operação, partida, assistência à operação, assistência técnica e treinamentos na Refinaria do Nordeste Abreu e Lima S.A - RNEST</b>		Valor: 3.190.646.503,15		Data base: 15/06/2009
		(p)IG-P -> IG-P - TC 004.040/2011-2 - MIN-AN) Sobrepreço decorrente de preços excessivos frente ao mercado.				
<b>Contrato 0800.0055153.09.2</b>		<b>(DUTOS) Serviços e fornecimentos necessários à implantação dos dutos de recebimento e expedição de produtos da RNEST, compreendendo análise de consistência do projeto básico, projeto de detalhamento, fornecimento de materiais, fornecimento de equipamentos, construção civil, instalações elétricas, montagem eletromecânica, preservação, condicionamento, testes, apoio à pré- operação e operação assistida, na Refinaria do Nordeste - Abreu e Lima - RNEST, no município de Ipojuca/PE.</b>		Valor: 649.950.831,20		Data base: 04/01/2010
		(p)IG-P -> IG-P - TC 007.318/2011-1 - MIN-AN) Sobrepreço decorrente de preços excessivos frente ao mercado.				

**32330 RNEST**
**PE**

**Relação das obras e serviços com indícios de irregularidade grave com recomendação de paralisação (IG-P) - Lei 12.708/2011 (LDO 2013), art. 93, IV**  
**Somente indícios detectados em fiscalizações de anos anteriores.**

**Contrato 0800.0057000.10-2** Serviços e fornecimentos necessários à implantação das tubovias de interligações da RNEST compreendendo os serviços de análise de consistência do projeto básico, projeto de detalhamento, fornecimento de materiais, fornecimento parcial de equipamentos, construção civil, montagem eletromecânica, preservação, casa de bombas, condicionamento, testes, pré-operação, partida, assistência à operação, assistência técnica e treinamentos na Refinaria do Nordeste Abreu e Lima - RNEST  
 (plIG-P -> IG-P - TC 004.038/2011-8 - MIN-AN) Sobrepreço decorrente de preços excessivos frente ao mercado. Valor: 2.694.950.143,93 Data base: 25/09/2009

**36211 Fundação Nacional de Saúde**
**AL**

<u>Programa de trabalho</u>	<u>Obra / Serviço</u>	<u>% Exec</u>	<u>Data vistoria</u>	<u>Custo global estimado</u>	<u>Data base</u>
10.512.0122.002L.0027 / 2005 - APOIO A IMPLANTACAO, AMPLIACAO OU MELHORIA DE SISTEMA PUBLICO DE ESGOTAMENTO SANITARIO EM MUNICIPIOS INTEGRANTES DE REGIOES METROPOLITANAS E REGIOES INTEGRADAS DE DESENVOLVIMENT - NO ESTADO DE ALAGOAS	Obras de Esgotamento Sanitário em Pilar/AL (IG-P)	58	29/06/2012	1.980.078,71	01/01/2005

**Contrato sem número Execução das obras de esgotamento sanitário no município de Pilar/AL**

Valor: 1.980.078,71 Data base: 01/12/2009

(IG-C -&gt; IG-P - TC 012.315/2012-5 - MIN-WAR) Os desembolsos dos recursos referentes ao convênio não têm conformidade com o Plano de Trabalho correspondente.

(IG-C -&gt; IG-P - TC 012.315/2012-5 - MIN-WAR) Sobrepreço decorrente de preços excessivos frente ao mercado.

**Convênio 53838 Execução das obras do sistema de esgotamento sanitário no município de Pilar/AL - Convênio 2386/2005**

Valor: 2.170.000,00 Data base: 09/12/2005

(IG-C -&gt; IG-P - TC 012.315/2012-5 - MIN-WAR) Os desembolsos dos recursos referentes ao convênio não têm conformidade com o Plano de Trabalho correspondente.

**36211 Fundação Nacional de Saúde**
**PA**

<u>Programa de trabalho</u>	<u>Obra / Serviço</u>	<u>% Exec</u>	<u>Data vistoria</u>	<u>Custo global estimado</u>	<u>Data base</u>
10.512.0122.10GD.0001 / 2008 - IMPLANTAÇÃO E MELHORIA DE SISTEMAS PÚBLICOS DE ABASTECIMENTO DE ÁGUA EM MUNICÍPIOS DE ATÉ 50.000 HABITANTES, EXCLUSIVE DE REGIÕES METROPOLITANAS OU REGIÕES INTEGRADAS DE DESENVOLVIMENTO - NACIONAL	(PAC) Obras de Abastecimento de Água em Augusto Corrêa/PA (IG-P)	33	30/05/2012	1.684.885,35	31/12/2008

**Contrato 20090059 Implantação de sistema de abastecimento de água na sede do município de Augusto Corrêa, conforme Termo de Compromisso 0210/2008.**  
 (plIG-P -> IG-P - TC 010.740/2011-2 - MIN-WAR) Fiscalização deficiente da execução do convênio. Valor: 1.684.885,35 Data base: 01/01/2008

(plIG-P -&gt; IG-P - TC 010.740/2011-2 - MIN-WAR) Superfaturamento decorrente de pagamento por serviço não executado.

**Convênio 644148 TERMO DE COMPROMISSO Nº TC/PAC 0210/2008, FIRMADO ENTRE A FUNASA E A PREFEITURA MUNICIPAL DE AUGUSTO CORREA PARA A EXECUÇÃO DE SISTEMA DE ABASTECIMENTO DE ÁGUA.**  
 (plIG-P -> IG-P - TC 010.740/2011-2 - MIN-WAR) Fiscalização deficiente da execução do convênio. Valor: 1.635.000,00 Data base: 31/12/2008

(plIG-P -&gt; IG-P - TC 010.740/2011-2 - MIN-WAR) Superfaturamento decorrente de pagamento por serviço não executado.

**Relação das obras e serviços com indícios de irregularidade grave com recomendação de paralisação (IG-P) - Lei 12.708/2011 (LDO 2013), art. 93, IV**  
**Somente indícios detectados em fiscalizações de anos anteriores.**

<b>39207</b>	<b>Valec - Engenharia Construções e Ferrovias S.A.</b>	<b>BA</b>
<u>Programa de trabalho</u>	<u>Obra / Serviço</u>	<u>Data base</u>
<u>% Exec</u>	<u>Data vistoria</u>	<u>Custo global estimado</u>
29.783.1460.11ZE.0029 / 2011 - CONSTRUÇÃO DA FERROVIA DE INTEGRAÇÃO OESTE LESTE - ILHÉUS - CAETITÉ, NO ESTADO DA BAHIA	(PAC) Construção da Ferrovia de Integração Oeste-Leste - Caetité - Barreiras - No Estado da Bahia (IG-P)	01/09/2009
26.783.1460.124G.0029 / 2011 - CONSTRUÇÃO DA FERROVIA DE INTEGRAÇÃO OESTE-LESTE - CAETITÉ - BARREIRAS - NO ESTADO DA BAHIA		2.048.315.620,73
NO ESTADO DA BAHIA		13/04/2012
<b>Contrato 58/2010 Execução, sob o regime de empreitada por preço unitário, de obras e serviços de engenharia para a implantação do sub-trecho da Ferrovia de Integração Oeste Leste (Fiol), compreendido entre Ilhéus/BA e Barreiras/BA, Lote 5, do fim da Ponte sobre o Rio São Francisco (Km 828 + 130) até o Riacho da Barroca (Km 990 + 170), com extensão de 162,04 km</b>		Valor: 720.083.377,91
(p)IG-P -> IG-P - TC 016.731/2011-5 - MIN-WDO) Projeto básico deficiente ou desatualizado.		Data base: 01/09/2009
<b>Contrato 59/2010 Execução, sob o regime de empreitada por preço unitário, de obras e serviços de engenharia para a implantação do sub-trecho da Ferrovia de Integração Oeste Leste (Fiol), compreendido entre Ilhéus/BA e Barreiras/BA, Lote 6, da Estrada Vicinal de Acesso à BR-135 (Km 665 + 920) até o início da Ponte sobre o Rio São Francisco (km 825 + 230), com extensão de 159,31 km</b>		Valor: 575.110.771,42
(p)IG-P -> IG-P - TC 016.731/2011-5 - MIN-WDO) Projeto básico deficiente ou desatualizado.		Data base: 01/09/2009
<b>Contrato 60/2010 Execução, sob o regime de empreitada por preço unitário, de obras e serviços de engenharia para a implantação do sub-trecho da Ferrovia de Integração Oeste Leste compreendido entre Ilhéus/BA e Barreiras/BA, Lote 7, do Rio das Fêmeas (km 504 + 800) até a Estrada Vicinal de Acesso à BR-135 (km 665 + 920), com extensão de 161,12 km</b>		Valor: 535.729.183,11
(p)IG-P -> IG-P - TC 016.731/2011-5 - MIN-WDO) Projeto básico deficiente ou desatualizado.		Data base: 01/09/2009
<b>Contrato 85/2010 Execução, sob o regime de empreitada por preço unitário, de obras e serviços de engenharia para construção de ponte sobre o Rio São Francisco, a ser implantada entre o km 825 + 230 e o km 828 + 130 do sub-trecho da Ferrovia de Integração Oeste Leste (Fiol), compreendido entre Ilhéus/BA e Barreiras/BA - Lote 5A</b>		Valor: 134.959.507,15
(p)IG-P -> IG-P - TC 016.731/2011-5 - MIN-WDO) Projeto básico deficiente ou desatualizado.		Data base: 01/09/2010



Relação das obras e serviços com indícios de irregularidade grave com recomendação de paralisação (IG-P) - Lei 12.708/2011 (LDO 2013), art. 93, IV  
Somente indícios detectados em fiscalizações de anos anteriores.

39207 Valec - Engenharia Construções e Ferrovias S.A.		TO	
<u>Programa de trabalho</u>	<u>Obra / Serviço</u>	<u>% Exec</u>	<u>Data vistoria</u>
26.783.1457.5E83.0017 / 2008 - CONSTRUÇÃO DA FERROVIA NORTE-SUL - AGUIARNÓPOLIS - PALMAS - NO ESTADO DO TOCANTINS - NO ESTADO DO TOCANTINS	(PAC) Ferrovia Norte-Sul - TO (IG-P)	99	19/03/2012
			<u>Custo global estimado</u> 1.792.991.948,98
			<u>Data base</u> 25/03/2012
<b>Contrato 035/07 Obras de infra-estrutura e superestrutura ferroviária e obras de arte especiais da Ferrovia Norte - Sul, no trecho do TO - 080 Palmas (km 719,16) - Córrego Jaboti (km 818,30), Lote 12, com 99,14 km de extensão (Concorrência 001/2007)</b>		Valor: 372.747.739,49	Data base: 01/04/2007
(p)IG-R -> IG-R - TC 010.531/2010-6 - MIN-VC) Sobrepreço decorrente de preços excessivos frente ao mercado (serviços insumos e encargos).			
<b>Contrato 036/07 Obras de infra-estrutura e superestrutura ferroviária e obras de arte especiais da Ferrovia Norte-Sul, no Córrego Jaboti (km 818,30) - Córrego Cabeceira Grande (km 927,76), lote 13, com 109,46 km de extensão (Concorrência 001/2007)</b>		Valor: 317.376.208,64	Data base: 15/04/2007
(p)IG-R -> IG-P - TC 010.493/2010-7 - MIN-WAR) Sobrepreço decorrente de preços excessivos frente ao mercado (serviços insumos e encargos).			
<b>Contrato 037/07 Obras de infra-estrutura e superestrutura ferroviária e obras de arte especiais da Ferrovia Norte-Sul, no Córrego Cabeceira Grande (km 927,76) - Córrego Chicote (km 1029,89), lote 14, com 102,13 km de extensão (Concorrência 001/2007)</b>		Valor: 314.534.957,88	Data base: 01/04/2007
(p)IG-R -> IG-P - TC 010.528/2010-5 - MIN-WAR) Sobrepreço decorrente de preços excessivos frente ao mercado (serviços insumos e encargos).			

39252 Departamento Nacional de Infra-Estrutura de Transportes - DNIT		MG	
<u>Programa de trabalho</u>	<u>Obra / Serviço</u>	<u>% Exec</u>	<u>Data vistoria</u>
26.782.1458.7G16.0031 / 2010 - CONSTRUÇÃO DE TRECHO RODOVIÁRIO - ENTRONCAMENTO BR-040 - ENTRONCAMENTO BR-267 - NA BR-440 - NO ESTADO DE MINAS GERAIS	(PAC) Construção da BR-440/MG - Ligação entre a BR-267 e a BR-040 (IG-P)	40	06/06/2012
			<u>Custo global estimado</u> 1.17.988.304,69
			<u>Data base</u> 01/07/2008
<b>Contrato TT-190/2008-99-00 Obras de implantação do Plano Viário de Juiz de Fora (adequação da capacidade de tráfego), na rodovia BR-440/MG, trecho: entr. BR-040 (Juiz de Fora) - entr. BR-267 (Juiz de Fora)</b>		Valor: 107.988.001,69	Data base: 01/07/2008
(p)IG-P -> IG-P - TC 006.957/2010-2 - MIN-RC) Licitação realizada sem contemplar os requisitos mínimos exigidos pela Lei 8.666/93.			



Relação das obras e serviços com indícios de irregularidade grave com recomendação de paralisação (IG-P) - Lei 12.708/2011 (LDO 2013), art. 93, IV  
Somente indícios detectados em fiscalizações de anos anteriores.

**39252 Departamento Nacional de Infra-Estrutura de Transportes - DNIT**
**PA**
Programa de trabalho

 26.782.1456.1490.0015 / 2011 - CONSTRUÇÃO DE TRECHO RODOVIÁRIO - (PAC) Construção de Trechos Rodoviários no  
DIVISA MT/PA - SANTARÉM - NA BR-163 - NO ESTADO DO PARÁ

Obra / Serviço

 (PAC) Construção de Trechos Rodoviários no  
Corredor Oeste-Norte/ BR-163/PA - Divisa MT/PA -  
Santarém (IG-P)

% Exec

39

Data vistoria

18/05/2012

Custo global estimado

1.088.962.966,14

Data base

01/07/2011

Valor: 212.526.648,58

Data base: 01/07/2009

Contrato TT-528/2010 Execução de serviços necessários à realização das obras de implantação e pavimentação e recuperação de erosões na Rodovia BR-163/PA - Segmento: Início (km 0,0) - Fim (km 102,3). Consórcio composto pelas empresas Agrimat Engenharia Indústria e Comércio Ltda. (empresa líder), CNPJ 03.118.726/0001-11; Cavalca Construções e Mineração Ltda., CNPJ 79.201.539/0001-69; e Lotufo Engenharia e Construções Ltda., CNPJ 01.318.705/0001-14 (p/IG-P -> IG-P - TC 015.532/2011-9 - MIN-WAR) Sobrepreço decorrente de quantitativo inadequado.

Contrato TT-544/2010 Execução das Obras de Implantação e Pavimentação da Rodovia BR-163/PA. Segmento km 537,04 a 674,56. Consórcio formado pelas empresas CBEMI (empresa líder), CNPJ 83.720.060/0001-06; DM Construtora de Obras Ltda, CNPJ 76.483.726/0001-94; e Contern, CNPJ 56.443.583/0001-80

Valor: 150.389.945,52

Data base: 01/07/2009

(p/IG-P -&gt; IG-P - TC 015.532/2011-9 - MIN-WAR) Alteração injustificada de quantitativos.

23

**39252 Departamento Nacional de Infra-Estrutura de Transportes - DNIT**
**RS**
Programa de trabalho

 26.782.1462.7104.0043 / 2010 - ADEQUAÇÃO DE TRECHO RODOVIÁRIO - (PAC) BR-116/RS melhoria de capacidade incluindo  
PORTO ALEGRE - PELOTAS - NA BR-116 - NO ESTADO DO RIO GRANDE DO duplicação (IG-P)  
SUL - NO ESTADO DO RIO GRANDE DO SUL

Obra / Serviço

 (PAC) BR-116/RS melhoria de capacidade incluindo  
duplicação (IG-P)

% Exec

0

Data vistoria

03/02/2012

Custo global estimado

968.757.557,16

Data base

15/09/2009

Edital 342/2010-00 Execução das Obras de Melhorias de Capacidade, incluindo Duplicação na Rodovia BR-116/RS, Trecho: Div. SC/RS (Rio Pelotas) - Jaguarão (Front. Brasil/Uruguaí) - subdivididos em 09 lotes.

Data base: 30/07/2010

(p/IG-P -&gt; IG-P - TC 003.063/2012-7 - MIN-WAR) Projeto básico deficiente ou desatualizado.

(p/IG-P -&gt; IG-P - TC 003.063/2012-7 - MIN-WAR) Sobrepreço decorrente de preços excessivos frente ao mercado.

(p/IG-P -&gt; IG-P - TC 003.063/2012-7 - MIN-WAR) Projeto básico/executivo sub ou superdimensionado.

Programa de trabalho

 26.782.1462.1017.0043 / 2011 - CONSTRUÇÃO DE TRECHO RODOVIÁRIO - (PAC) BR-448/RS - Implantação e Pavimentação (IG-  
PORTO ALEGRE - ESTEIO - SAPUCAIA - NA BR-448 - NO ESTADO DO RIO P  
GRANDE DO SUL

Obra / Serviço

 (PAC) BR-448/RS - Implantação e Pavimentação (IG-  
P)

% Exec

47

Data vistoria

13/04/2012

Custo global estimado

854.339.320,81

Data base

01/09/2008

Contrato 484/2009-00 Execução das obras de implantação e pavimentação na rodovia BR-448/RS, lote 01, trecho: entr. BR-116/RS - RS-118 (Sapucaia do Sul) - entr. BR-290/RS (Porto Alegre), segmento km 0,00 - km 9,14, extensão 9,14 km, referente ao edital 197/2009-00.

Data base: 01/09/2008

Valor: 217.335.707,87

(p/IG-P -&gt; IG-P - TC 008.945/2011-0 - MIN-WAR) Superfaturamento decorrente de itens pagos em duplicidade.

**Relação das obras e serviços com indícios de irregularidade grave com recomendação de paralisação (IG-P) - Lei 12.708/2011 (LDO 2013), art. 93, IV**  
**Somente indícios detectados em fiscalizações de anos anteriores.**

(p)IG-P -> IG-P - TC 008.945/2011-0 - MIN-WAR) Superfaturamento decorrente de reajustamento irregular.			
(p)IG-P -> IG-P - TC 008.945/2011-0 - MIN-WAR) Superfaturamento decorrente de preços excessivos frente ao mercado.			
(p)IG-P -> IG-P - TC 008.945/2011-0 - MIN-WAR) Superfaturamento decorrente de quantitativo inadequado.			
<b>Contrato 491/2009-00 Execução das obras de implantação e pavimentação na rodovia BR-448/RS, lote 02, trecho: entr. BR-116/RS - RS-118 (Sapucaia do Sul) - entr. BR-290/RS (Porto Alegre), segmento km 9,14 - km 14,44, extensão 5,30 km, referente ao edital 197/2009-00</b>	Valor: 192.230.586,59		Data base: 01/09/2008
(p)IG-P -> IG-P - TC 008.945/2011-0 - MIN-WAR) Superfaturamento decorrente de reajustamento irregular.			
(p)IG-P -> IG-P - TC 008.945/2011-0 - MIN-WAR) Superfaturamento decorrente de preços excessivos frente ao mercado.			
(p)IG-P -> IG-P - TC 008.945/2011-0 - MIN-WAR) Superfaturamento decorrente de quantitativo inadequado.			
(p)IG-P -> IG-P - TC 008.945/2011-0 - MIN-WAR) Superfaturamento decorrente de itens pagos em duplicidade.			
<b>Contrato 492/2009-00 Execução das obras de implantação e pavimentação na rodovia BR-448/RS, lote 03, trecho: entr. BR-116/RS - RS-118 (Sapucaia do Sul) - entr. BR-290/RS (Porto Alegre), segmento km 14,44 - km 22,34, extensão 7,90 km, referente ao edital 197/2009-00.</b>	Valor: 508.755.823,78		Data base: 01/09/2008
(p)IG-P -> IG-P - TC 008.945/2011-0 - MIN-WAR) Superfaturamento decorrente de reajustamento irregular.			
(p)IG-P -> IG-P - TC 008.945/2011-0 - MIN-WAR) Superfaturamento decorrente de quantitativo inadequado.			
(p)IG-P -> IG-P - TC 008.945/2011-0 - MIN-WAR) Superfaturamento decorrente de itens pagos em duplicidade.			
(p)IG-P -> IG-P - TC 008.945/2011-0 - MIN-WAR) Superfaturamento decorrente de preços excessivos frente ao mercado.			

**39252 Departamento Nacional de Infra-Estrutura de Transportes - DNIT**

<u>Programa de trabalho</u>	<u>Obra / Serviço</u>	<u>% Exec</u>	<u>Data vistoria</u>	<u>Custo global estimado</u>	<u>Data base</u>
26.782.1457.7L92.0017 / 2011 - CONSTRUÇÃO DE PONTE - NO MUNICÍPIO DE XAMBIOÁ - NA BR-153 - NO ESTADO DO TOCANTINS	<b>Construção de Ponte sobre o Rio Araguaia na Rodovia BR-153/TO, ligando as cidades de Xambioá/TO a São Geraldo do Araguaia/PA (IG-P)</b>	0	28/03/2012	226.002.645,96	01/11/2009
<b>Contrato TT-385/2011-99-00 Sub-rogação do Contrato 243/2010, celebrado entre a Secretaria de Infraestrutura do Estado do Tocantins e o Consórcio EGESA - CMT/ARAGUAIA (Lider Egesa Engenharia S/A.) Objeto do Contrato 243/2010: Execução de serviços necessários a construção da ponte sobre o Rio Araguaia, Rodovia Federal BR-153/TO/PA.</b>					
(p)IG-P -> IG-P - TC 014.599/2011-2 - MIN-MBC) Quantitativos inadequados na planilha orçamentária.			Valor: 226.002.645,96		Data base: 01/11/2009
(p)IG-P -> IG-P - TC 014.599/2011-2 - MIN-MBC) Sobrepreço decorrente de preços excessivos frente ao mercado.					
(p)IG-P -> IG-P - TC 014.599/2011-2 - MIN-MBC) Projeto básico deficiente ou desatualizado.					

**TO**

Relação das obras e serviços com indícios de irregularidade grave com recomendação de paralisação (IG-P) - Lei 12.708/2011 (LDO 2013), art. 93, IV  
Somente indícios detectados em fiscalizações de anos anteriores.

44101 Ministério do Meio Ambiente		PI	
<u>Programa de trabalho</u>	<u>Obra / Serviço</u>	<u>% Exec</u>	<u>Data vistoria</u>
18.541.0497.3041.0004 / 2000 - PROJETOS PARA PREVENÇÃO DE ENCHENTES / CONTROLE DE ENCHENTES NO RIO POTY - TERESINA - PI (AV. MARGINAL LESTE)	Av. Marginal Leste - Controle Enchentes Rio Poty - Teresina (IG-P)	6	06/07/2012
Contrato 01/99 Construção da Av. Marginal Leste, margeando o Rio Poty, em Teresina /PI. (pIG-P -> IG-P - TC 009.046/2012-7 - MIN-AA) Sobrepreço		Valor: 37.656.966,79	Data base: 01/09/1997
		<u>Custo global estimado</u>	<u>Data base</u>
		37.656.966,79	01/09/1997

53101 Ministério da Integração Nacional		AL	
<u>Programa de trabalho</u>	<u>Obra / Serviço</u>	<u>% Exec</u>	<u>Data vistoria</u>
18.544.0515.10CT.0027 / 2008 - CONSTRUÇÃO DO CANAL ADUTOR DO SERTÃO ALAGOANO DELMIRO GOUVEIA NO ESTADO DE ALAGOAS - NO ESTADO DE ALAGOAS	(PAC) Canal do Sertão - Alagoas (IG-P)	41	02/04/2012
Contrato 01/93-CPL-AL Obras do Canal de Adução do Sistema Integrado de Aproveitamento dos Recursos Hídricos para o Sertão Alagoano, trecho do Km 0 ao Km 45 (pIG-P -> IG-R - TC 003.075/2009-9 - MIN-RC) Sobrepreço decorrente de BDI excessivo.		Valor: 388.598.983,10	Data base: 01/10/2010
(pIG-P -> IG-R - TC 003.075/2009-9 - MIN-RC) Sobrepreço decorrente de preços excessivos frente ao mercado (serviços insumos e encargos).			
(pIG-P -> IG-R - TC 003.075/2009-9 - MIN-RC) Superfaturamento - Superfaturamento decorrente de inconsistências no Edital / Contrato / Aditivo.			
(pIG-P -> IG-R - TC 003.075/2009-9 - MIN-RC) Superfaturamento - Superfaturamento decorrente de preços excessivos frente ao mercado (serviços insumos e encargos).			
(pIG-P -> IG-R - TC 003.075/2009-9 - MIN-RC) Superfaturamento - Superfaturamento decorrente de BDI excessivo.			
(pIG-P -> IG-R - TC 003.075/2009-9 - MIN-RC) Sobrepreço decorrente de jogo de planilha.			
(pIG-P -> IG-R - TC 003.075/2009-9 - MIN-RC) Sobrepreço decorrente de inconsistências no Edital / Contrato / Aditivo.			
Contrato 10/2007 - CPL/AL Obras e Serviços de Execução do Canal Adutor do Sertão Alagoano, trecho compreendido entre os Km 45 e Km 64,7; Sistema e Instalações Elétricas e de Bombeamento relativos à Estação Elevatória do sistema de Adução do Canal; e Implantação dos Perímetros de Irrigação Pariconha I e Pariconha II (pIG-P -> IG-R - TC 028.502/2006-5 - MIN-RC) Sobrepreço decorrente de preços excessivos frente ao mercado (serviços insumos e encargos).		Valor: 242.649.866,05	Data base: 01/06/2010
(pIG-P -> IG-R - TC 028.502/2006-5 - MIN-RC) Sobrepreço decorrente de BDI excessivo.			
Edital 12/2010 - T1-CPL/AL Execução das obras e serviços de Construção do Canal Adutor do Sertão Alagoano, entre o Km 123,4 e o Km 150 correspondente ao Trecho 5. (pIG-P -> IG-P - TC 011.156/2010-4 - MIN-RC) Sobrepreço decorrente de preços excessivos frente ao mercado.		Valor: 481.580.213,01	Data base: 11/05/2010

**Relação das obras e serviços com indícios de irregularidade grave com recomendação de paralisação (IG-P) - Lei 12.708/2011 (LDO 2013), art. 93, IV**  
**Somente indícios detectados em fiscalizações de anos anteriores.**

<b>Edital 40/2009 - T1-CPL/AL</b> Execução de obras e serviços de Construção do Canal Adutor do Sertão Alagoano, entre o Km 64,7 e o Km 92,93, correspondente ao Trecho 3. (p)IG-P -> IG-R - TC 011.156/2010-4 - MIN-RC) Sobrepreço decorrente de preços excessivos frente ao mercado.	Valor: 525.806.515,10	Data base: 26/11/2009
<b>Edital 41/2009 - T2-CPL/AL</b> Licitação com o objetivo de contratar empresa para execução das obras e serviços de construção do Canal Adutor do Sertão Alagoano, entre o km 92,930 o km 123,400, correspondente ao Trecho 04. (p)IG-P -> IG-P - TC 011.156/2010-4 - MIN-RC) Sobrepreço decorrente de preços excessivos frente ao mercado.	Valor: 487.190.127,22	Data base: 26/11/2009
<b>Programa de trabalho</b> 06.846.1027.10CZ.0002 / 2005 - OBRAS DE MACRODRENAGEM NO TABULEIRO DOS MARTINS - MACEIÓ - AL OBRAS DE MACRODRENAGEM NO TABULEIRO DOS MARTINS - MACEIÓ - AL	<b>% Exec</b> 63	<b>Data vistoria</b> 25/05/2012
<b>Obra / Serviço</b> Drenagem do Tabuleiro dos Martins - Maceió (IG-P)	<b>Custo global estimado</b> 48.164.381,06	<b>Data base</b> 27/11/1997
<b>Contrato 01/97</b> Contratação de serviços de engenharia necessários à ampliação da macrodrenagem da área denominada de Grande Tabuleiro, em Maceió/AL (p)IG-P -> IG-P - TC 006.250/2002-7 - MIN-ASC) Superfaturamento	Valor: 48.164.381,06	Data base: 27/11/1997
<b>Obra</b> (p)IG-P -> IG-P - TC 006.250/2002-7 - MIN-ASC) Demais irregularidades graves no processo licitatório		

**53101 Ministério da Integração Nacional**
**TO**

<b>Programa de trabalho</b>	<b>% Exec</b>	<b>Data vistoria</b>	<b>Custo global estimado</b>	<b>Data base</b>
18.544.0515.7159.0010 / 2009 - CONSTRUÇÃO DA BARRAGEM DO RIO ARRAIAS EM ARRAIAS - NO ESTADO DO TOCANTINS NA REGIÃO NORTE	60	15/03/2012	56.355.046,66	07/01/2009
<b>Contrato 117/2004</b> Construção da Barragem do Rio Arraias - Eixo 16, com fornecimento e montagem dos equipamentos hidromecânicos e elétricos, de acordo com o Programa de Perenização das Águas do rio Tocantins (Propertins), em Arraias - TO. (p)IG-P -> IG-P - TC 008.875/2009-5 - MIN-ASC) Superfaturamento decorrente de reajustamento irregular. (p)IG-P -> IG-P - TC 008.875/2009-5 - MIN-ASC) Sobrepreço decorrente de BDI excessivo. (p)IG-P -> IG-P - TC 008.875/2009-5 - MIN-ASC) Sobrepreço decorrente de preços excessivos frente ao mercado.	Valor: 34.167.800,73	Data base: 15/12/2003		
<b>Convênio 610857</b> Convênio 113/2007 - Construção da Barragem do Rio Arraias - Eixo 16, contemplando a elaboração do projeto executivo, projetos básicos ambientais, supervisão, gerenciamento, fiscalização, assessoria técnica, bem como a execução das obras de engenharia da Barragem do Rio Arraias em Tocantins. (p)IG-P -> IG-P - TC 008.875/2009-5 - MIN-ASC) Sobrepreço decorrente de preços excessivos frente ao mercado.	Valor: 56.355.046,67	Data base: 07/01/2009		

Relação das obras e serviços com indícios de irregularidade grave com recomendação de paralisação (IG-P) - Lei 12.708/2011 (LDO 2013), art. 93, IV  
Somente indícios detectados em fiscalizações de anos anteriores.

56101 Ministério das Cidades		SP			
<u>Programa de trabalho</u>	<u>Obra / Serviço</u>	<u>% Exec</u>	<u>Data vistoria</u>	<u>Custo global estimado</u>	<u>Data base</u>
15.451.0805.1951.0018 / 2003 - AÇÕES DE REESTRUTURAÇÃO URBANA, INTERLIGAÇÃO DE ÁREAS URBANAS E DE ADEQUAÇÃO DE VIAS - CONCLUSÃO DAS OBRAS DO COMPLEXO VIÁRIO DO RIO BAQUIRIVU - GUARULHOS - SP	Conclusão das Obras do Complexo Viário Baquirivu - Guarulhos/SP (IG-P)	89	11/07/2012	101.673.707,03	15/03/1998
<b>Contrato 039/99 Execução das obras civis de implantação do Sistema Viário Marginal Baquirivu, inclusive obras de arte e serviços complementares.</b> (plG-P -> IG-P - TC 011.101/2003-6 - MIN-AN) Superfaturamento			Valor: 101.673.707,03		Data base: 15/03/1998
<b>Execução Física</b> (plG-P -> IG-P - TC 011.101/2003-6 - MIN-AN) Alterações indevidas de projetos e especificações					



Relação das obras e serviços com indícios de irregularidade grave com recomendação de paralisação (IG-P), considerados apenas aqueles detectados em fiscalizações de 2012.





<b>32230</b>		<b>Petróleo Brasileiro S.A.</b>	<b>RJ</b>			
<u>Programa de trabalho</u>	<u>Obra / Serviço</u>	<u>% Exec</u>	<u>Data vistoria</u>	<u>Custo global estimado</u>	<u>Data base</u>	
25.662.2055.14LD.0033 / 2012 - CONSTRUÇÃO DE UNIDADES DE PRODUÇÃO DE PETROQUÍMICOS DE 1ª E 2ª GERAÇÃO DO COMPLEXO PETROQUÍMICO DO RIO DE JANEIRO - COMPERJ (RJ) - NO ESTADO DO RIO DE JANEIRO	Construção das tubovias do Comperj (IG-P)	1	04/04/2012	731.810.727,00	01/09/2011	
25.753.2022.1209.0033 / 2012 - IMPLANTAÇÃO DE REFINARIA NO COMPLEXO PETROQUÍMICO DO RIO DE JANEIRO, COM CAPACIDADE NOMINAL DE 150 MIL BPD (RJ) - NO ESTADO DO RIO DE JANEIRO						
<p><b>Contrato 0858.0071411.11.2</b> Fornecimento de bens e prestação de serviços relativos à verificação de consistência da documentação técnica, elaboração do Projeto Executivo, Construção Civil, Montagem Eletromecânica, Interligações e Comissionamento para a Tubovia do COMPERJ</p> <p>(p)IG-P -&gt; IG-P - TC 006.576/2012-5 - MIN-AA) Sobrepreço decorrente de preços excessivos frente ao mercado.</p>						
			Valor: 731.810.727,00		Data base: 01/09/2011	

<b>39252</b>		<b>Departamento Nacional de Infra-Estrutura de Transportes - DNIT</b>	<b>AM</b>			
<u>Programa de trabalho</u>	<u>Obra / Serviço</u>	<u>% Exec</u>	<u>Data vistoria</u>	<u>Custo global estimado</u>	<u>Data base</u>	
26.784.1456.127G.0119 / 2012 - CONSTRUÇÃO DE TERMINAIS FLUVIAIS NA REGIÃO NORTE NO MUNICÍPIO DE ALVARÊS/AM	(PAC) Construção de terminal portuário no município de Alvarães/AM (IG-P)	0	11/06/2012	18.225.464,88	01/09/2011	
<p><b>Edital 70/2012-1</b> Contratação dos serviços necessários à execução das Obras de Construção da Instalação Portuária Pública de Pequeno Porte no município de Alvarães/AM - lote III.</p> <p>(p)IG-P -&gt; IG-P - TC 015.863/2012-3 - MIN-ASC) Sobrepreço decorrente de preços excessivos frente ao mercado.</p>						
			Valor: 18.225.464,88		Data base: 07/03/2012	
<u>Programa de trabalho</u>	<u>Obra / Serviço</u>	<u>% Exec</u>	<u>Data vistoria</u>	<u>Custo global estimado</u>	<u>Data base</u>	
26.784.1456.127G.0121 / 2012 - CONSTRUÇÃO DE TERMINAIS FLUVIAIS NA REGIÃO NORTE NO MUNICÍPIO DE ANAMÃ/AM	(PAC) Construção de terminal portuário no município de Anamã/AM (IG-P)	0	06/06/2012	16.923.889,64	01/03/2011	
<p><b>Edital 70/2012-01</b> Contratação dos serviços necessários à realização das Obras de Construção de Instalação Portuária Pública de Pequeno Porte no município de Anamã/AM - lote II.</p> <p>(p)IG-P -&gt; IG-P - TC 015.861/2012-0 - MIN-ASC) Sobrepreço decorrente de preços excessivos frente ao mercado.</p>						
			Valor: 16.923.889,64		Data base: 07/03/2012	
<u>Programa de trabalho</u>	<u>Obra / Serviço</u>	<u>% Exec</u>	<u>Data vistoria</u>	<u>Custo global estimado</u>	<u>Data base</u>	
26.784.1456.127G.0123 / 2012 - CONSTRUÇÃO DE TERMINAIS FLUVIAIS NA REGIÃO NORTE NO MUNICÍPIO DE ANORI/AM	(PAC) Construção de terminal portuário no município de Anori/AM (IG-P)	0	04/06/2012	11.392.718,98	01/03/2011	
<p><b>Edital 70/2012-01</b> Execução dos serviços necessários à realização das Obras de Construção da Instalação Portuária Pública de Pequeno Porte no município de Anori/AM - lote I.</p> <p>(p)IG-P -&gt; IG-P - TC 015.860/2012-4 - MIN-ASC) Sobrepreço decorrente de preços excessivos frente ao mercado.</p>						
			Valor: 11.392.718,98		Data base: 07/03/2012	

**Relação das obras e serviços com indícios de irregularidade grave com recomendação de paralisação (IG-P) - Lei 12.708/2011 (LDO 2013), art. 93, IV**  
**Somente novos indícios detectados em 2012.**

<u>Programa de trabalho</u>	<u>Obra / Serviço</u>	<u>% Exec</u>	<u>Data vistoria</u>	<u>Custo global estimado</u>	<u>Data base</u>
26.784.2073.127G.0127 / 2012 - CONSTRUÇÃO DE TERMINAIS FLUVIAIS NA REGIÃO NORTE - NO MUNICÍPIO DE BARCELOS - AM	Obras do Terminal Fluvial de Barcelos/AM (IG-P)	30	21/05/2012	12.462.192,21	01/01/2009
26.784.1456.127G.0127 / 2011 - CONSTRUÇÃO DE TERMINAIS FLUVIAIS NA REGIÃO NORTE-NO MUNICÍPIO DE BARCELOS					
26.784.1456.127G.0127 / 2010 - CONSTRUÇÃO DE TERMINAIS FLUVIAIS NA REGIÃO NORTE-NO MUNICÍPIO DE BARCELOS					
26.784.1456.1J63.0013 / 2009 - CONSTRUÇÃO DE TERMINAL FLUVIAL - NO MUNICÍPIO DE BARCELOS - NO ESTADO DO AMAZONAS					
26.784.1456.1J63.0013 / 2008 - CONSTRUÇÃO DE TERMINAL FLUVIAL - NO MUNICÍPIO DE BARCELOS - NO ESTADO DO AMAZONAS					
26.784.0236.1J63.0013 / 2007 - CONSTRUÇÃO DE TERMINAL FLUVIAL - NO MUNICÍPIO DE BARCELOS - NO ESTADO DO AMAZONAS					
26.784.6035.5E69.0056 / 2006 - INFRA-ESTRUTURA PORTUÁRIA - NA REGIÃO AMAZÔNICA					
26.784.6035.1E75.0002 / 2005 - INFRA-ESTRUTURA PARA FORTALECIMENTO DA NAVEGAÇÃO NA REGIÃO NORTE					

**Contrato 7/2010 Execução de Obras e Serviços de Engenharia para a implantação do Porto no Município de Barcelos-AM**  
 (pIG-P -> IG-P - TC 009.116/2012-5 - MIN-ASC) Sobrepreço decorrente de preços excessivos frente ao mercado. Valor: 12.879.055,77 Data base: 22/06/2010

**39252 Departamento Nacional de Infra-Estrutura de Transportes - DNIT**
**GO**

<u>Programa de trabalho</u>	<u>Obra / Serviço</u>	<u>% Exec</u>	<u>Data vistoria</u>	<u>Custo global estimado</u>	<u>Data base</u>
26.782.2075.7E79.0052 / 2012 - CONSTRUÇÃO DE TRECHO RODOVIÁRIO NA BR-080 - NO ESTADO DE GOIÁS	(PAC) Construção de Trecho Rodoviário - Uruaçu - São Miguel do Araguaia na BR-080/GO (IG-P)	81	20/03/2012	101.303.936,88	01/11/2007
26.782.1461.7I44.0052 / 2009 - CONSTRUÇÃO DE TRECHO RODOVIÁRIO NA BR-080 - NO ESTADO DE GOIÁS					
26.782.1458.7E79.0056 / 2008 - CONSTRUÇÃO DE TRECHO RODOVIÁRIO - Uruaçu - NO ESTADO DE GOIÁS					
26.782.0237.7E79.0056 / 2007 - CONSTRUÇÃO DE TRECHO RODOVIÁRIO - Uruaçu - NO ESTADO DE GOIÁS					

**Contrato 194/2001-PR-ASJ execução, sob o regime de empreitada por preço unitário, tipo menor preço por lote, dos serviços de implantação e pavimentação da BR-080 - partindo de São Miguel do Araguaia, trecho: estaca 3.500 à estaca 7.062, com extensão de 71,24 km - Lote 02**  
 Valor: 101.303.936,88 Data base: 01/11/2007

(pIG-P -> IG-P - TC 004.762/2012-6 - MIN-MBC) Desvio de objeto devido a alterações qualitativas (mudanças de projeto e de técnicas construtivas modificações relevantes de materiais - tipo e qualidade).

Relação das obras e serviços com indícios de irregularidade grave com recomendação de paralisação (IG-P) - Lei 12.708/2011 (LDO 2013), art. 93, IV  
Somente novos indícios detectados em 2012.

**56101 Ministério das Cidades**
**SP**

<u>Programa de trabalho</u>	<u>Obra / Serviço</u>	<u>% Exec</u>	<u>Data vistoria</u>	<u>Custo global estimado</u>	<u>Data base</u>
17.512.2040.10SG.0030 / 2012 - APOIO A SISTEMAS DE DRENAGEM URBANA SUSTENTÁVEL E DE MANEJO DE ÁGUAS PLUVIAIS EM MUNICÍPIOS COM POPULAÇÃO SUPERIOR A 50 MIL HABITANTES OU INTEGRANTES DE REGIÕES METROPOLITANAS OU DE REGIÕES INTEGRADAS DE DESENVOLVIMENTO ECONÔMICO - NA REGIÃO SUDESTE	(PAC) Drenagem bacias dos córregos Canela e Borá- S.J.Rio Preto/SP (IG-P)	0	09/04/2012	134.226.188,58	01/08/2011
<b>Contrato de repasse 670796 Implantação de reservatórios de amortecimento, microdrenagem e duplicação de galerias na bacia do córrego Borá, no município de São José do Rio Preto/SP.</b>		Valor: 62.501.625,53			Data base: 19/08/2011
(p)IG-P -> IG-P - TC 008.503/2012-5 - MIN-RC) Projeto básico deficiente ou desatualizado.					
<b>Edital 001/2012 Pré-Qualificação para a contratação de empreitada de mão de obra com fornecimento de materiais para execução de obras de macro e microdrenagem nas bacias dos córregos Canela e Borá.</b>		Valor: 134.226.188,58			Data base: 01/02/2012
(p)IG-P -> IG-P - TC 008.503/2012-5 - MIN-RC) Projeto básico deficiente ou desatualizado.					



Relação das obras e serviços com indícios de irregularidade grave  
com indicação de retenção preventiva de valores (IG-R).



Relação das obras e serviços com indícios de irregularidade grave, porém, a apresentação de garantias ou retenções permite a continuidade do empreendimento (IG-R) - Lei 12.708/2012 (LDO 2013), art. 93, V

<b>39207</b>	<b>Valec - Engenharia Construções e Ferrovias S.A.</b>	<b>GO</b>
<u>Programa de trabalho</u>	<u>Obra / Serviço</u>	<u>Data base</u>
26.783.0237.116E.0101 / 2008 - CONSTRUÇÃO DA FERROVIA NORTE-SUL ANÁPOLIS/GO - URUAUÇU/GO	(PAC) Construção da Ferrovia Norte-Sul/GO (IG-R)	99 25/05/2012 937.461.979,65 01/11/2004
<b>Contrato 13/2006</b> Obra de infraestrutura ferroviárias e obras de arte especiais na Ferrovia Norte-Sul/GO, no trecho de 105 km, compreendido entre o Pátio de Santa Isabel e o Pátio de Uruaçu/GO - Lote 04		Valor: 291.278.259,16 Data base: 01/11/2004
(p)IG-R -> IG-R - TC 021.283/2008-1 - MIN-AC) Sobrepreço - Sobrepreço decorrente de preços excessivos frente ao mercado (serviços insumos e encargos).		
<b>Contrato 14/2006</b> Obra de infraestrutura ferroviárias e obras de arte especiais na Ferrovia Norte-Sul/GO, no trecho de 12 km, compreendido entre o Porto Seco de Anápolis e o Viaduto sobre a GO-222 em Anápolis/GO- Lote 01		Valor: 106.091.988,46 Data base: 01/11/2004
(p)IG-R -> IG-R - TC 021.283/2008-1 - MIN-AC) Sobrepreço - Sobrepreço decorrente de preços excessivos frente ao mercado (serviços insumos e encargos).		
<b>Contrato 15/2006</b> Obra de infra-estrutura e superestrutura ferroviárias e obras de arte especiais na Ferrovia Norte-Sul/GO, no trecho de 52 km, compreendido entre Ouro Verde de Goiás e o Pátio de Jaraguá/GO - Lote 2		Valor: 126.307.004,12 Data base: 01/11/2004
(p)IG-R -> IG-R - TC 021.283/2008-1 - MIN-AC) Sobrepreço - Sobrepreço decorrente de preços excessivos frente ao mercado (serviços insumos e encargos).		
<b>Contrato 16/2006</b> Obra de infraestrutura e superestrutura ferroviárias e obras de arte especiais na Ferrovia Norte-Sul/GO, no trecho de 71 km, compreendido entre o Pátio de Jaraguá/GO e o Pátio de Santa Isabel, próximo à cidade de Rialma/GO - Lote 03		Valor: 205.806.314,91 Data base: 01/11/2004
(p)IG-R -> IG-R - TC 021.283/2008-1 - MIN-AC) Sobrepreço - Sobrepreço decorrente de preços excessivos frente ao mercado (serviços insumos e encargos).		
<b>Contrato 21/2001</b> Obra de infra-estrutura e superestrutura ferroviária no trecho Anápolis-Porangatu, no subtrecho compreendido entre o km 0,00 e o km 40,074 (GO) - Lote Sem Número, localizado entre os Lotes 1 e 2 da FNS GO		Valor: 110.052.079,70 Data base: 01/07/2001
(p)IG-R -> IG-R - TC 021.283/2008-1 - MIN-AC) Sobrepreço - Sobrepreço decorrente de preços excessivos frente ao mercado (serviços insumos e encargos).		
<b>Contrato 58/2009</b> Execução, sob o regime de empreitada por preço unitário, de obra de infraestrutura e superestrutura ferroviárias e obras de arte especiais, no trecho de 52 km, compreendido entre Ouro Verde de Goiás e o Pátio de Jaraguá no Estado de Goiás, relativo ao Lote 2		Valor: 145.529.895,75 Data base: 01/11/2004
(IG-C -> IG-R - TC 011.287/2010-1 - MIN-AC) Sobrepreço decorrente de preços excessivos frente ao mercado.		
<b>Contrato 60/2009</b> Execução sob o regime de empreitada por preço unitário, de obra de infraestrutura e superestrutura ferroviárias e obras de arte especiais, no trecho de 105 km, compreendido entre o Pátio de Santa Isabel e o Pátio de Uruaçu, no Estado de Goiás, relativo ao Lote 4		Valor: 232.217.211,90 Data base: 01/11/2004
(IG-C -> IG-R - TC 011.287/2010-1 - MIN-AC) Superfaturamento decorrente de quantitativo inadequado.		

Relação das obras e serviços com indícios de irregularidade grave, porém, a apresentação de garantias ou retenções permite a continuidade do empreendimento (IG-R) - Lei 12.708/2012 (LDO 2013), art. 93, V

39252	Departamento Nacional de Infra-Estrutura de Transportes - DNIT	AM
<u>Programa de trabalho</u>	<u>Obra / Serviço</u>	<u>Data base</u>
26.782.1458.7435.0013 / 2009 - CONSTRUÇÃO DE TRECHO RODOVIÁRIO - BOCA DO ACRE - DIVISA AM/AC - NA BR-317 - NO ESTADO DO AMAZONAS R) NO ESTADO DO AMAZONAS	(PAC) BR-317/AM- Boca do Acre - Divisa AM/AC (IG-R)	01/07/2008
		75.690.310,09
		20/07/2011
		65
		71.767.585,73
		31/07/2008

**Contrato 001/2009-SEINF Execução da construção e pavimentação da rodovia BR-317AM, no trecho compreendido entre Boca do Acre (Km 416,0) e a Divisa AM/AC (Km 516,0)**  
 (p)IG-P -> IG-R - TC 011.652/2011-0 - MIN-ALC) Sobrepreço decorrente de preços excessivos frente ao mercado.  
 (p)IG-P -> IG-R - TC 011.652/2011-0 - MIN-ALC) Descumprimento de determinação exarada pelo TCU.

39252	Departamento Nacional de Infra-Estrutura de Transportes - DNIT	PE
<u>Programa de trabalho</u>	<u>Obra / Serviço</u>	<u>Data base</u>
26.782.1459.7435.0026 / 2011 - ADEQUAÇÃO DE TRECHO RODOVIÁRIO - DIVISA PB/PE - DIVISA PE/AL - NA BR-101 - NO ESTADO DE PERNAMBUCO	(PAC) BR-101/PE - Adequação Trecho Divisa PB/PE - Divisa PE/AL (IG-R)	01/12/2005
26.782.1459.7435.0026 / 2010 - ADEQUAÇÃO DE TRECHO RODOVIÁRIO - DIVISA PB/PE - DIVISA PE/AL - NA BR-101 - NO ESTADO DE PERNAMBUCO		622.744.384,29
		02/04/2012
		79
		142.024.227,30
		01/07/2009

**Contrato 104/2010 Execução dos serviços necessários a realização das obras de duplicação e restauração com melhoramento na BR-101/PE, Lote Único**  
 (p)IG-R -> IG-R - TC 019.731/2009-3 - MIN-AA) Sobrepreço decorrente de preços excessivos frente ao mercado.

39252	Departamento Nacional de Infra-Estrutura de Transportes - DNIT	RJ
<u>Programa de trabalho</u>	<u>Obra / Serviço</u>	<u>Data base</u>
26.782.1458.7630.0033 / 2009 - ADEQUAÇÃO DE TRECHO RODOVIÁRIO - SANTA CRUZ - MANGARATIBA - NA BR-101 - NO ESTADO DO RIO DE JANEIRO NO ESTADO DO RIO DE JANEIRO	(PAC) BR-101/RJ - Adequação Santa Cruz - Itacurussá - Mangaratiba (IG-R)	01/09/2006
		271.239.071,70
		16/03/2012
		96
		81.748.105,25
		01/05/2008

**Contrato TT 267/09-00 Restauração de pista existente, Execução de Barreiras New Jersey, Construção de 11(onze) passarelas, Execução pista interna da Nuclep, Execução da correção do caimento transversal das OAEs da Rodovia BR101/RJ**  
 (p)IG-P -> IG-R - TC 011.341/2009-1 - MIN-VC) Itens instalação/manutenção de canteiros e mobilização/desmobilização não se encontram detalhados no custo direto da obra.



Relação das obras e serviços com indícios de irregularidade grave, porém, a apresentação de garantias ou retenções permite a continuidade do empreendimento (IG-R) - Lei 12.708/2012 (LDO 2013), art. 93, V

**53101 Ministério da Integração Nacional**
**PE**
Programa de trabalho

18.544.0515.10DA.0026 / 2008 - IMPLANTAÇÃO DO SISTEMA DE ABASTECIMENTO DE ÁGUA PIRAPAMA NO ESTADO DE PERNAMBUCO - NO ESTADO DE PERNAMBUCO

Obra / Serviço

(PAC) Construção e Recuperação de Obras de Infraestrutura Hídrica - Construção da Adutora Pirapama - no Estado de Pernambuco (IG-R)

% Exec

99

Data vistoria

04/06/2012

Custo global estimado

648.336.206,55

Data base

30/05/2012

Contrato CT.OS.07.0.0467 Execução, pelo regime de empreitada por preços unitários, das obras e serviços de IMPLANTAÇÃO DO SISTEMA PRODUTOR PIRAPAMA, inclusive com o fornecimento dos materiais e equipamentos.

Valor: 537.189.249,25

Data base: 23/08/2007

(pIG-P -> IG-R - TC 008.643/2011-3 - MIN-VC) Sobrepreço - Sobrepreço decorrente de preços excessivos frente ao mercado (serviços insumos e encargos).

**56202 Companhia Brasileira de Trens Urbanos**
**BA**
Programa de trabalho

15.453.1295.0A39.0029 / 2006 - APOIO À IMPLANTAÇÃO DO TRECHO LAPA-PIRAJÁ DO SISTEMA DE TRENDS URBANOS DE SALVADOR - BA - NO ESTADO DA BAHIA

Obra / Serviço

(PAC) Trens Urbanos de Salvador: Lapa - Pirajá (IG-R)

% Exec

73

Data vistoria

23/04/2012

Custo global estimado

430.525.892,03

Data base

01/05/1999

Contrato 10/2004 Fornecimento e implantação dos sistemas de sinalização, controle, telecomunicações e de material rodante do Metrô de Salvador

Valor: 55.438.836,74

Data base: 30/09/2004

(pIG-P -> IG-R - TC 007.162/2006-0 - MIN-ASC) Ausência de planilha orçamentária de quantitativos e preços unitários referentes ao projeto básico e/ou executivo

Contrato SA-01 Obras civis de implantação do Metrô de Salvador/BA.

(IG-C -> IG-R - TC 002.588/2009-0 - MIN-ASC) Superfaturamento

Valor: 358.005.918,36

Data base: 01/05/1999

**56202 Companhia Brasileira de Trens Urbanos**
**CE**
Programa de trabalho

15.453.1295.0A40.0023 / 2006 - APOIO À IMPLANTAÇÃO DO TRECHO SUL VILA DAS FLORES-JOÃO FELIPE DO SISTEMA DE TRENDS URBANOS DE FORTALEZA - CE - NO ESTADO DO CEARÁ

Obra / Serviço

(PAC) Trens Urbanos de Fortaleza - Implantação Trecho Sul (IG-R)

% Exec

93

Data vistoria

14/03/2012

Custo global estimado

646.795.425,66

Data base

01/11/1997

Contrato 014/98 Execução das obras civis e sistemas fixos e móveis (material rodante) do 1º Estágio do METROFOR, e da variante de carga trecho norte-sul

Valor: 646.795.425,66

Data base: 01/11/1997

(IG-C -> IG-R - TC 008.523/2012-6 - MIN-RC) Superfaturamento