



REPÚBLICA FEDERATIVA DO BRASIL



DIÁRIO DO CONGRESSO NACIONAL
SESSÃO CONJUNTA

Projeto de Lei do Congresso Nacional nº 60, de 2002

“Estima a Receita e fixa a Despesa da União para o exercício financeiro de 2003”

VOLUME I

ANO LVII - SUP.AO Nº 012 - SEXTA-FEIRA, 30 DE AGOSTO DE 2002 - BRASÍLIA-DF

MESA DO CONGRESSO NACIONAL

Presidente

Senador **RAMEZ TEBET - PMDB-MS⁽¹⁾**

1º Vice-Presidente

Deputado **EFRAIM MORAIS - PFL-PB**

2º Vice-Presidente

Senador **ANTONIO CARLOS VALADARES – PSB-SE**

1º Secretário

Deputado **SEVERINO CAVALCANTI - PPB-PE**

2º Secretário

Senador **ANTERO PAES DE BARROS – PSDB-MT**

3º Secretário

Deputado **PAULO ROCHA – PT-PA**

4º Secretário

Senador **MOZARILDO CAVALCANTI – PFL-RR**

(1) Eleito em 20/09/2001

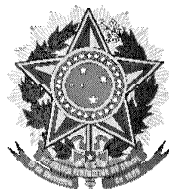

REPÚBLICA FEDERATIVA DO BRASIL
MINISTÉRIO DO PLANEJAMENTO, ORÇAMENTO E GESTÃO
SECRETARIA DE ORÇAMENTO FEDERAL

ORÇAMENTOS DA UNIÃO
EXERCÍCIO FINANCEIRO 2003

PROJETO DE LEI ORÇAMENTÁRIA

VOLUME I

Textos do Projeto de Lei
Quadros Orçamentários Consolidados
Detalhamento da Receita
Legislação da Receita e da Despesa

Brasília, DF
2002

Ministério do Planejamento, Orçamento e Gestão
Secretaria de Orçamento Federal - SOF
SEPN 516, Bloco "D" Lote 08
70770-524 – Brasília, DF
Telefone: 0(XX)61 348-2000

Brasil. Ministério do Planejamento, Orçamento e Gestão.
Secretaria de Orçamento Federal.

Orçamentos da União exercício financeiro 2003 :
projeto de lei orçamentária. – Brasília: MP, SOF, 2002.
7v. em 8.

Conteúdo: Mensagem presidencial - v. 1 Texto do projeto de lei, quadros orçamentários consolidados, detalhamento da receita, legislação da receita e da despesa – v. 2 Consolidação dos programas de governo: Poder Legislativo, Poder Judiciário, Ministério Público da União, Poder Executivo – v. 3 Detalhamento das ações: órgãos do Poder Legislativo, órgãos do Poder Judiciário, Ministério Público da União, outros órgãos do Poder Executivo (encargos financeiros, transferências, refinanciamento, operações oficiais de crédito e reserva de contingência) – v. 4 Detalhamento das ações: órgãos do Poder Executivo, Presidência da República e ministérios (exceto MEC) – v. 5 Detalhamento das ações: órgãos do Poder Executivo, Ministério da Educação – v. 6 Orçamento de investimento: quadros orçamentários consolidados, detalhamento da programação, detalhamento das ações – v. 7. Quadros síntese da programação da despesa dos orçamentos fiscal e da seguridade social – série histórica: quadro síntese da União, quadros síntese dos órgãos e unidades, especificação das fontes de recursos.

1. Orçamento Federal. 2. Proposta Orçamentária.
3. Projeto de Lei 2003. I. Título.

CDU: 336.14:354(81)*2003*
CDD: 351.72205

Depósito legal na Biblioteca Nacional, conforme Dec. n. 1.825,
de 20 de dezembro de 1907.

Impresso no Brasil / Printed in Brazil
Brasília - DF

MINISTÉRIO DO PLANEJAMENTO, ORÇAMENTO E GESTÃO

MINISTRO DE ESTADO

Guilherme Gomes Dias

SECRETÁRIO-EXECUTIVO

Simão Cirineu Dias

DIRETOR DO DEPARTAMENTO DE COORDENAÇÃO E CONTROLE DAS EMPRESAS ESTATAIS

Otacílio Caldeira Junior

SECRETÁRIO DE ORÇAMENTO FEDERAL

Helio Martins Tollini

SECRETÁRIO DE ORÇAMENTO FEDERAL ADJUNTO

João Bernardo de Azevedo Bringel

DIRETOR DO DEPARTAMENTO DE DESENVOLVIMENTO ORÇAMENTÁRIO

Fabiano Garcia Côre

DIRETOR DO DEPARTAMENTO DE ENGENHARIA E GESTÃO DE SISTEMA

Edvaldo Noletto Perna Filho

DIRETORA DO DEPARTAMENTO DE GERENCIAMENTO DA INFORMAÇÃO

Célia Corrêa

DIRETOR DO DEPARTAMENTO DE PROGRAMAS ECONÔMICOS

Ariosto Antunes Culau

DIRETOR DO DEPARTAMENTO DE PROGRAMAS ESPECIAIS

José Roberto de Moraes Rego Paiva Fernandes Junior

DIRETOR DO DEPARTAMENTO DE PROGRAMAS DE INFRA-ESTRUTURA

Felipe Daruich Neto

DIRETOR DO DEPARTAMENTO DE PROGRAMAS SOCIAIS

George Alberto de Aguiar Soares

CHEFE DA ASSESSORIA TÉCNICA

Franselmo Araújo Costa

REPÚBLICA FEDERATIVA DO BRASIL

Presidência da República

Vice-Presidência da República
Secretaria-Geral da Presidência da República
Casa Civil da Presidência da República
Gabinete de Segurança Institucional
Advocacia-Geral da União
Secretaria de Estado de Comunicação de Governo
Secretaria Especial de Desenvolvimento Urbano
Controladoria-Geral da União

Ministro da Justiça
Ministro da Defesa
Ministro das Relações Exteriores
Ministro da Fazenda
Ministro da Agricultura, Pecuária e Abastecimento
Ministro da Educação
Ministro da Saúde
Ministro do Trabalho e Emprego
Ministro da Previdência e Assistência Social
Ministro das Comunicações
Ministro dos Transportes
Ministro do Desenvolvimento, Indústria e Comércio Exterior
Ministro de Minas e Energia
Ministro do Planejamento, Orçamento e Gestão
Ministro da Ciência e Tecnologia
Ministro do Meio Ambiente
Ministro da Cultura
Ministro do Desenvolvimento Agrário
Ministro do Esporte e Turismo
Ministro da Integração Nacional

Fernando Henrique Cardoso

Marco Antônio de Oliveira Maciel
Euclides Scalco
Pedro Pullen Parente
Alberto Mendes Cardoso
José Bonifácio Borges de Andrada
Eduardo Piragibe Graeff
Ovídio Antônio de Angeli
Anadyr de Mendonça Rodrigues

Paulo de Tarso Ramos Ribeiro
Geraldo Magela da Cruz Quintão
Celso Lafer
Pedro Sampaio Malan
Marcus Vinicius Pratini de Moraes
Paulo Renato Souza
Barjas Negri
Paulo Jobim Filho
José Cechin
Juarez Quadros do Nascimento
João Henrique de Almeida Sousa
Sérgio Silva do Amaral
Francisco Gomide
Guilherme Gomes Dias
Ronaldo Mota Sardenberg
José Carlos Carvalho
Francisco Correa Weffort
José Abrão
Caio Luiz de Carvalho
José Luciano Barbosa da Silva

VOLUME I
PROJETO DE LEI ORÇAMENTÁRIA

SUMÁRIO GERAL

MENSAGEM

VOLUME I - PROJETO DE LEI ORÇAMENTÁRIA

I - TEXTO DO PROJETO DE LEI ORÇAMENTÁRIA

II - QUADROS ORÇAMENTÁRIOS CONSOLIDADOS

1 - QUADROS CONSOLIDADOS DA RECEITA E DA DESPESA

2 - QUADROS CONSOLIDADOS DA RECEITA

3 - QUADROS CONSOLIDADOS DA DESPESA

4 - MANUTENÇÃO E DESENVOLVIMENTO DO ENSINO (CF Art 212)

5 - IRRIGAÇÃO

6 - RESULTADO PRIMÁRIO E NOMINAL

7 - EVOLUÇÃO DO ORÇAMENTO DA SEGURIDADE SOCIAL

III - DETALHAMENTO DAS RECEITAS

IV - LEGISLAÇÃO DA RECEITA E DA DESPESA

VOLUME II - CONSOLIDAÇÃO DOS PROGRAMAS DE GOVERNO

PODER LEGISLATIVO

PODER JUDICIÁRIO

MINISTÉRIO PÚBLICO DA UNIÃO

PODER EXECUTIVO

VOLUME II - DETALHAMENTO DAS AÇÕES

ÓRGÃOS DO PODER LEGISLATIVO

ÓRGÃOS DO PODER JUDICIÁRIO

MINISTÉRIO PÚBLICO DA UNIÃO

PODER EXECUTIVO - OUTROS

ENCARGOS FINANCEIROS DA UNIÃO

TRANSFERÊNCIAS A ESTADOS, DISTRITO FEDERAL E MUNICÍPIOS

OPERAÇÕES OFICIAIS DE CRÉDITO

REFINANCIAMENTO DA DÍVIDA PÚBLICA MOBILÁRIA FEDERAL

RESERVA DE CONTINGÊNCIA

VOLUME IV - DETALHAMENTO DAS AÇÕES

ÓRGÃOS DO PODER EXECUTIVO

PRESIDÊNCIA DA REPÚBLICA E MINISTÉRIOS

VOLUME V - DETALHAMENTO DAS AÇÕES

ÓRGÃOS DO PODER EXECUTIVO

MINISTÉRIO DA EDUCAÇÃO

VOLUME VI - ORÇAMENTO DE INVESTIMENTO

I - QUADROS ORÇAMENTÁRIOS CONSOLIDADOS

II - DETALHAMENTO DA PROGRAMAÇÃO

III - DETALHAMENTO DAS AÇÕES

VOLUME VII - QUADROS SÍNTESE DOS ORÇAMENTOS FISCAL E DA SEGURIDADE SOCIAL

I - QUADRO SÍNTESE DA UNIÃO

II - QUADROS SÍNTESE DOS ÓRGÃOS E UNIDADES

III - ESPECIFICAÇÃO DAS FONTES DE RECURSOS

INDICE

VOLUME I
PROJETO DE LEI ORÇAMENTÁRIA

I - TEXTO DO PROJETO DE LEI ORÇAMENTÁRIA	3
II - QUADROS ORÇAMENTÁRIOS CONSOLIDADOS	5
1 - QUADROS CONSOLIDADOS DA RECEITA E DA DESPESA	7
Quadro 1 - Receita e Despesa dos Orçamentos Fiscal e da Seguridade Social por Categoria Econômica	11
Quadro 1A - Receita e Despesa de Orçamento Fiscal por Categoria Econômica	13
Quadro 1B - Receita e Despesa de Orçamento da Seguridade Social por Categoria Econômica	15
2 - QUADROS CONSOLIDADOS DA RECEITA	17
Quadro 2 - Evolução da Receita do Tesouro Nacional	21
Quadro 3 - Resumo Geral da Receita dos Orçamentos Fiscal e da Seguridade Social	25
Quadro 4 - Demonstrativo dos Recursos do Tesouro Nacional Diretamente Arrecadados por Órgão	28
Quadro 5 - Demonstrativo das Receitas Diretamente Arrecadadas por Órgão/Unidade Orçamentária	33
3 - QUADROS CONSOLIDADOS DA DESPESA	79
Quadro 6 - Evolução da Despesa do Tesouro Nacional	83
Quadro 7 - Resumo Geral da Despesa dos Orçamentos Fiscal e da Seguridade Social, por Categoria Econômica, Grupo de Despesa e Origem de Recursos	87
Quadro 8 - Demonstrativo da Despesa dos Orçamentos Fiscal e da Seguridade Social por Poder e Órgão	91
Quadro 9 - Despesa dos Orçamentos Fiscal e da Seguridade Social por Função e por Subfunção	133
Quadro 9A - Despesa dos Orçamentos Fiscal e da Seguridade Social segundo a Função detalhada por Subfunção	137
Quadro 9B - Despesa dos Orçamentos Fiscal e da Seguridade Social por Programa	151
Quadro 10 - Demonstrativo das Fontes de Recursos por Grupo de Despesa	163
4 - MANUTENÇÃO E DESENVOLVIMENTO DO ENSINO (CF Art. 212)	167
Quadro 11 - Demonstrativo de Aplicação na Manutenção e Desenvolvimento do Ensino (CF Art. 212)	171
Quadro 11A - Demonstrativo da Despesa na Manutenção e Desenvolvimento do Ensino (CF Art. 212) por Programa, Fonte e Órgão	172
Quadro 11B - Demonstrativo da Programação em Manutenção e Desenvolvimento do Ensino (CF Art. 212)	173
5 - IRRIGAÇÃO	225
Quadro 12 - Demonstrativo dos Recursos Destinados à Irrigação por Região	229
6 - RESULTADO PRIMÁRIO E NOMINAL	239
Quadro 13 - Demonstrativo dos Resultados Primário e Nominal do Governo Central	243
7 - EVOLUÇÃO DO ORÇAMENTO DA SEGURIDADE SOCIAL	245
Quadro 14 - Evolução do Orçamento da Seguridade Social, discriminadas as Receitas por Fonte de Recursos e as Despesas por Programa	249
III - DETALHAMENTO DAS RECEITAS	255
Receita dos Orçamentos Fiscal e da Seguridade Social por Natureza e Fonte de Recursos	259
IV - LEGISLAÇÃO DA RECEITA E DA DESPESA	281
Legislação da Receita	283
Legislação da Despesa	308

CONGRESSO NACIONAL

MENSAGEM Nº 190, DE 2002-CN (nº 764/2002, na origem)

Senhores Membros do Congresso Nacional,

Encaminho à apreciação de Vossas Excelências o Projeto de Lei que “Estima a Receita e Fixa a Despesa da União para o exercício financeiro de 2003”, em cumprimento ao disposto no art. 165, § 5º, da Constituição, e no art. 35, § 2º, inciso III, do Ato das Disposições Constitucionais Transitórias.

O Projeto compreende os Orçamentos Fiscal, da Seguridade Social e de Investimento das empresas em que a União, direta ou indiretamente, detém a maioria do capital social com direito a voto e foi elaborado de acordo com a Lei nº 10.524, de 25 de julho de 2002, que estabeleceu as diretrizes para a elaboração da lei orçamentária de 2003(LDO – 2003), e em conformidade com a Lei nº 9.989, de 21 de julho de 2000, que dispõe sobre o Plano Plurianual (PPA) relativo ao período 2000-2003.

Brasília, 29 de agosto de 2002.



0001.006781/2002-14

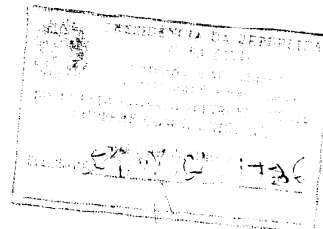

EM nº 306/MP

Brasília, 29 de agosto de 2002.

Excelentíssimo Senhor Presidente da República,

Submeto à consideração de Vossa Excelência o anexo Projeto de Lei que “Estima a Receita e fixa a Despesa da União para o exercício financeiro de 2003”, compreendendo os Orçamentos Fiscal, da Seguridade Social e de Investimento das empresas em que a União direta ou indiretamente, detém a maioria do capital social com direito a voto, conforme determina o § 5º do art. 165 da Constituição, acompanhado da correspondente Mensagem de encaminhamento ao Congresso Nacional.

Esclareço, por oportuno, que o referido Projeto foi elaborado de acordo com as orientações constantes da Lei nº 10.524, de 25 de julho de 2002, que “dispõe sobre as diretrizes para a elaboração da lei orçamentária de 2003 e dá outras providências”, e em conformidade com o estabelecido no art. 5º da Lei Complementar nº 101, de 4 de maio de 2000 (Lei de Responsabilidade Fiscal), estando compatível com as metas constantes do Anexo de Metas Fiscais da referida Lei nº 10.524, de 2002.

Respeitosamente,

GUILHERME GOMES DIAS
Ministro de Estado do
Planejamento, Orçamento e Gestão



MINISTÉRIO DO PLANEJAMENTO, ORÇAMENTO E GESTÃO
CONSULTORIA JURÍDICA

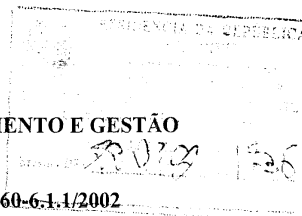

PARECER/MP/CONJUR/AL/Nº1760-6.1.1/2002

EMENTA: PROJETO DE LEI QUE “ESTIMA A RECEITA E FIXA A DESPESA DA UNIÃO PARA O EXERCÍCIO FINANCEIRO DE 2003”. EXAME. CONSONÂNCIA COM A LDO – 2003. LEI DE RESPONSABILIDADE FISCAL – LRF. COMPATIBILIDADE. AUSÊNCIA DE INDÍCIOS DE ILEGALIDADE OU INCONSTITUCIONALIDADE. PELA APROVAÇÃO.

Trata-se de analisar o Projeto de Lei sob referência, com vistas à estimar a receita e fixar a despesa da União, para o exercício de 2003.

2. Integra o dossiê o Memorando nº 304/SOF/MP, da Secretaria de Orçamento Federal, datado de 28 de agosto de 2002, no qual consta que o referido Projeto de Lei “foi elaborado em consonância com as diretrizes estabelecidas pela Lei nº 10.521, de 25 de julho de 2002 (Lei de Diretrizes Orçamentárias de 2003)”.

3. Por sua vez, o Anexo à Exposição de Motivos ao tratar sobre as despesas fixadas aponta o valor de R\$ 1.009.532.195.931,00 para os Orçamentos Fiscal e da Seguridade Social e de R\$ 23.854.824.967,00 para o Orçamento de Investimento.

4. A alteração proposta mediante a publicação de Lei é o ato legalmente viável, porquanto se coaduna com a hierarquia das normas e a competência de iniciativa, nos termos da Constituição vigente (art. 59 e ss., CF).



MINISTÉRIO DO PLANEJAMENTO, ORÇAMENTO E GESTÃO
CONSULTORIA JURÍDICA

5. No tocante ao prazo de que trata o § 5º do art. 165 da CF, para encaminhamento do Projeto de Lei ao Congresso Nacional, verifica-se ausência de extemporaneidade, mormente pelo fato de sua expiração dar-se em 31 de agosto de 2002.

6. Relativamente às disposições restritivas inseridas na Lei de Responsabilidade Fiscal, há que se considerar que, atendido ao disposto no art. 5º, encerra consonância com a referida lei.

7. Posto isso, abstraída qualquer consideração quanto à oportunidade e conveniência do ato, pelo exame dos autos, não se vislumbra qualquer indício de ilegalidade ou inconstitucionalidade para seu regular prosseguimento, estando a Exposição de Motivos apta a ser subscrita pelo Excelentíssimo Senhor Ministro de Estado do Planejamento, Orçamento e Gestão.

À consideração superior.

Brasília (DF), 29 de agosto de 2002.

ANTÔNIO LUÍS DA SILVA
Assistente

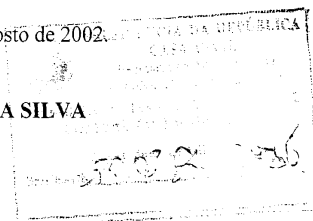

De Acordo. Ao Senhor Consultor Jurídico.
Em 29 de agosto de 2002.

MARTINHO A. GALLO
Coordenador-Geral de Orçamento e Patrimônio da União

Aprovo. Encaminhe-se ao Gabinete do Senhor Ministro.
Em 29 de agosto de 2002.

JOÃO ROBERTO MARQUES AMARAL
Consultor Jurídico

ANEXO À EM Nº 306/MP, DE 29 DE AGOSTO DE 2002.

1. Síntese do Problema ou da situação que reclama providências:

A Constituição, em seu art. 165, § 5º, determina a elaboração, pelo Poder Executivo, da Lei Orçamentária Anual, compreendendo os Orçamentos Fiscal, da Seguridade Social e de Investimento das empresas em que a União, direta ou indiretamente, detém a maioria do capital social com direito a voto, cujo prazo de encaminhamento ao Congresso Nacional é 31 de agosto, conforme dispõe o art. 35, § 2º, inciso III, do Ato das Disposições Constitucionais Transitórias.

2. Soluções e providências contidas no ato normativo ou na medida proposta:

Projeto de Lei contendo a estimativa da receita e a fixação da despesa da União para o exercício financeiro de 2003.

3. Alternativas existentes às medidas propostas:

A alternativa proposta é a única, tendo em vista tratar-se de cumprimento de dispositivo Constitucional.

4. Custos:

A despesa fixada no presente Projeto de Lei é de R\$ 1.009.532.195.931,00 (um trilhão, nove bilhões, quinhentos e trinta e dois milhões, cento e noventa e cinco mil, novecentos e trinta e um reais) nos Orçamentos Fiscal e da Seguridade Social e de R\$ 23.854.824.967,00 (vinte e três bilhões, oitocentos e cinquenta e quatro milhões, oitocentos e vinte e quatro mil, novecentos e sessenta e sete reais) no Orçamento de Investimento.

5. Conformidade com o disposto na Lei Complementar nº 101, de 4 de maio de 2000 (Lei de Responsabilidade Fiscal):

Atende ao disposto no art. 5º da referida Lei Complementar, uma vez que está compatível com as metas constantes do Anexo de Metas Fiscais da LDO-2003.

6. Razões que justificam a urgência (a ser preenchido somente se o ato proposto for medida provisória ou projeto de lei que deva transitar em regime de urgência):

7. Impacto sobre o meio ambiente (sempre que o ato ou medida provisória proposta possa vir a tê-lo):

8. Alterações propostas: (a ser preenchido somente no caso de alteração de Medidas Provisórias)

Texto Atual	Texto Proposto
-------------	----------------

9. Síntese do parecer do órgão Jurídico:

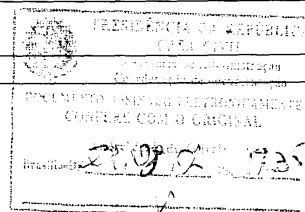

PROJETO DE LEI Nº 60, DE 2002-CN

Estima a receita e fixa a despesa da União para o exercício financeiro de 2003.

O CONGRESSO NACIONAL decreta:

CAPÍTULO I DAS DISPOSIÇÕES PRELIMINARES

Art. 1º Esta Lei estima a receita e fixa a despesa da União para o exercício financeiro de 2003, nos termos do art. 165, § 5º, da Constituição, e do art. 4º da Lei nº 10.524, de 25 de julho de 2002, Lei de Diretrizes Orçamentárias de 2003, compreendendo:

I - o Orçamento Fiscal referente aos Poderes da União, seus fundos, órgãos e entidades da Administração Federal direta e indireta, inclusive fundações instituídas e mantidas pelo Poder Público;

II - o Orçamento da Seguridade Social, abrangendo todas as entidades e órgãos a ela vinculados, da Administração Federal direta e indireta, bem como os fundos e fundações instituídos e mantidos pelo Poder Público; e

III - o Orçamento de Investimento das empresas em que a União, direta ou indiretamente, detém a maioria do capital social com direito a voto.

CAPÍTULO II DOS ORÇAMENTOS FISCAL E DA SEGURIDADE SOCIAL

Seção I Da Estimativa da Receita

Art. 2º A receita total estimada nos Orçamentos Fiscal e da Seguridade Social é de R\$ 1.009.532.195.931,00 (um trilhão, nove bilhões, quinhentos e trinta e dois milhões, cento e noventa e cinco mil, novecentos e trinta e um reais), discriminada conforme o Quadro I, em anexo, sendo especificadas nos incisos a receita de cada orçamento e a proveniente da emissão de títulos destinada ao refinanciamento da dívida pública, em observância ao disposto no art. 5º, § 2º, da Lei Complementar nº 101, de 4 de maio de 2000, Lei de Responsabilidade Fiscal - LRF:

I - R\$ 317.362.110.080,00 (trezentos e dezessete bilhões, trezentos e sessenta e dois milhões, cento e dez mil e oitenta reais) do Orçamento Fiscal, excluída a receita de que trata o inciso III deste artigo;

II - R\$ 170.015.260.214,00 (cento e setenta bilhões, quinze milhões, duzentos e sessenta mil, duzentos e quatorze reais) do Orçamento da Seguridade Social; e

III - R\$ 522.154.825.637,00 (quinhentos e vinte e dois bilhões, cento e cinquenta e quatro milhões, oitocentos e vinte e cinco mil, seiscentos e trinta e sete reais), correspondentes ao refinanciamento da dívida pública federal, interna e externa.

Seção II **Da Fixação da Despesa**

Art. 3º A despesa total fixada nos Orçamentos Fiscal e da Seguridade Social é de R\$ 1.009.532.195.931,00 (um trilhão, nove bilhões, quinhentos e trinta e dois milhões, cento e noventa e cinco mil, novecentos e trinta e um reais), distribuída entre os órgãos orçamentários conforme o Quadro II, em anexo, sendo especificadas nos incisos a despesa de cada orçamento e a relativa ao refinanciamento da dívida pública, em observância ao disposto no art. 5º, § 2º, da Lei de Responsabilidade Fiscal, e no art. 69 da Lei de Diretrizes Orçamentárias de 2003:

I - R\$ 298.588.581.382,00 (duzentos e noventa e oito bilhões, quinhentos e oitenta e oito milhões, quinhentos e oitenta e um mil, trezentos e oitenta e dois reais) do Orçamento Fiscal, excluídas as despesas de que trata o inciso III deste artigo;

II - R\$ 188.788.788.912,00 (cento e oitenta e oito bilhões, setecentos e oitenta e oito milhões, setecentos e oitenta e oito mil, novecentos e doze reais) do Orçamento da Seguridade Social; e

III - R\$ 522.154.825.637,00 (quinhentos e vinte e dois bilhões, cento e cinquenta e quatro milhões, oitocentos e vinte e cinco mil, seiscentos e trinta e sete reais), correspondentes ao refinanciamento da dívida pública federal, interna e externa, constante do Orçamento Fiscal.

Parágrafo único. Do montante fixado no inciso II deste artigo, a parcela de R\$ 18.773.528.698,00 (dezoito bilhões, setecentos e setenta e três milhões, quinhentos e vinte e oito mil, seiscentos e noventa e oito reais) será custeada com recursos do Orçamento Fiscal.

Seção III **Da Autorização para a Abertura de Créditos Suplementares**

Art. 4º Fica o Poder Executivo autorizado a abrir créditos suplementares, observados os limites e condições estabelecidos neste artigo e desde que demonstrada, na Exposição de Motivos de encaminhamento do respectivo crédito, a compatibilidade das alterações promovidas na programação orçamentária com a meta de resultado primário estabelecida no Anexo de Metas Fiscais da Lei de Diretrizes Orçamentárias 2003, para suplementação de dotações consignadas:

I - a cada subtítulo, até o limite de vinte por cento do respectivo valor, mediante a utilização de recursos provenientes de:

a) anulação parcial de dotações, limitada a vinte por cento do valor do subtítulo objeto da anulação, ressalvado o disposto no § 2º deste artigo;

b) Reserva de Contingência, inclusive de fundos e de órgãos e entidades das Administrações direta e indireta;

c) excesso de arrecadação; e

d) ingresso de operações de crédito externas, constantes desta Lei, desde que para alocação nos mesmos subtítulos em que os recursos dessa fonte foram originalmente programados;

II - aos Grupos de Natureza de Despesa - GND "3 - Outras Despesas Correntes", "4 - Investimentos" e "5 - Inversões Financeiras", mediante utilização de recursos provenientes da anulação de dotações consignadas a esses grupos, no âmbito do mesmo subtítulo, sendo a suplementação limitada a quarenta por cento da soma das dotações;

III - para o atendimento de despesas com sentenças judiciais transitadas em julgado, inclusive daquelas consideradas de pequeno valor nos termos da legislação vigente, mediante a utilização de recursos provenientes da:

a) Reserva de Contingência;

b) anulação de dotações consignadas a grupos de natureza de despesa no âmbito do mesmo subtítulo; e

c) anulação de dotações consignadas para essa finalidade em outra unidade orçamentária;

IV - para o atendimento de despesas com juros e encargos da dívida, mediante a utilização de recursos provenientes da anulação de dotações consignadas a essa finalidade ou à amortização da dívida, obedecidas as vinculações previstas na legislação vigente;

V - para o atendimento de despesas com a amortização da dívida pública federal, mediante a utilização de recursos provenientes de:

a) anulação de dotações consignadas a essa finalidade ou ao pagamento de juros e encargos da dívida;

b) excesso de arrecadação de receitas do Tesouro Nacional;

c) superávit financeiro da União, apurado no balanço patrimonial do exercício de 2002, nos termos do art. 43, § 2º, da Lei nº 4.320, de 17 de março de 1964;

d) resultado positivo do Banco Central do Brasil, observado o disposto no art. 7º da Lei Complementar nº 101, de 2000; e

e) operações de crédito externas aprovadas pelo Senado Federal e destinadas ao atendimento das despesas previstas neste inciso;

VI - para o atendimento de despesas decorrentes do cumprimento do disposto no Anexo da Lei Complementar nº 87, de 13 de setembro de 1996, alterado pela Lei Complementar nº 102, de 11 de julho de 2000, mediante a utilização de recursos decorrentes da emissão de títulos de responsabilidade do Tesouro Nacional;

VII - para o atendimento das despesas com pessoal e encargos sociais, mediante a utilização de recursos oriundos da anulação de dotações consignadas a esse grupo de despesa no âmbito de cada Poder e do Ministério Público;

VIII - a subtítulos nos quais foram alocadas receitas de operações de crédito previstas nesta Lei, mediante a utilização de recursos decorrentes de variação monetária ou cambial relativas a essas operações;

IX - para o atendimento das mesmas ações em execução no ano de 2002, inclusive as dos fundos, das autarquias, das fundações, das empresas públicas e das sociedades de economia mista integrantes dos Orçamentos Fiscal e da Seguridade Social, mediante a utilização de superávit financeiro apurado no balanço patrimonial do exercício anterior, nos termos do art. 43, § 2º, da Lei nº 4.320, de 1964, observados os saldos orçamentários dos respectivos subtítulos aprovados no exercício anterior;

X - a subtítulos aos quais possam ser alocados recursos oriundos de doações e convênios, observada a destinação prevista no instrumento respectivo;

XI - ao atendimento do refinanciamento, juros e outros encargos da dívida pública federal, mediante a utilização de recursos decorrentes da emissão de títulos de responsabilidade do Tesouro Nacional, de acordo com a autorização constante do art. 70, inciso I, da Lei de Diretrizes Orçamentárias de 2003; e

XII - para o atendimento de despesas com subsídios nas ações "0299 - Financiamento e Equalização de Preços nas Aquisições do Governo Federal e na Formação de Estoques Reguladores e Estratégicos - AGF (Lei nº 8.427, de 1992)" e "0300 - Garantia e Sustentação de Preços na Comercialização de Produtos Agropecuários (Lei nº 9.848, de 1999)", mediante a utilização de recursos provenientes da anulação de dotações consignadas àquela finalidade no âmbito dessas ações.

§ 1º Na utilização dos recursos para suplementação de dotações, especialmente dos previstos nos incisos I, alínea "c", V, alíneas "b" e "e", e IX, deste artigo, deverá ser observado o disposto no parágrafo único do art. 8º da Lei de Responsabilidade Fiscal.

§ 2º A anulação autorizada no inciso I, alínea "a", deste artigo, não incidirá sobre subtítulo da ação "4641 - Publicidade de Utilidade Pública", quando os recursos se destinarem à suplementação de subtítulo da ação "2017 - Publicidade Institucional".

Art. 5º Fica o Poder Executivo autorizado a abrir créditos suplementares à conta de recursos de excesso de arrecadação, nos termos do art. 43, §§ 1º, inciso II, 3º e 4º, da Lei nº 4.320, de 1964, destinados:

a) a transferências aos Estados, ao Distrito Federal e aos Municípios, decorrentes de vinculações constitucionais ou legais;

b) aos fundos constitucionais de financiamento do Norte, Nordeste e Centro-Oeste, nos termos da Lei nº 7.827, de 27 de setembro de 1989; e

c) ao Fundo de Amparo ao Trabalhador - FAT, mediante a utilização de recursos das contribuições para o Programa de Integração Social - PIS e o de Formação do Patrimônio do Servidor Público - PASEP, inclusive da parcela destinada nos termos do art. 239, § 1º, da Constituição.

CAPÍTULO III DO ORÇAMENTO DE INVESTIMENTO

Seção I Das Fontes de Financiamento

Art. 6º As fontes de recursos para financiamento das despesas do Orçamento de Investimento somam R\$ 23.854.824.967,00 (vinte e três bilhões, oitocentos e cinquenta e quatro milhões, oitocentos e vinte e quatro mil, novecentos e sessenta e sete reais), sendo especificadas no Quadro III, em anexo.

Seção II Da Fixação da Despesa

Art. 7º A despesa do Orçamento de Investimento é fixada em R\$ 23.854.824.967,00 (vinte e três bilhões, oitocentos e cinquenta e quatro milhões, oitocentos e vinte e quatro mil, novecentos e sessenta e sete reais), distribuída por órgão orçamentário conforme o Quadro IV, em anexo.

Seção III Da Autorização para a Abertura de Créditos Suplementares

Art. 8º Fica o Poder Executivo autorizado a abrir créditos suplementares, observados os limites e condições estabelecidos neste artigo e desde que demonstrada, na Exposição de Motivos de encaminhamento do respectivo crédito, a compatibilidade das alterações promovidas na programação orçamentária com a meta de resultado primário estabelecida no Anexo de Metas Fiscais da Lei de Diretrizes Orçamentárias de 2003, para as seguintes finalidades:

I - suplementação de subtítulo, até o limite de vinte por cento do respectivo valor, mediante geração adicional de recursos ou anulação parcial de dotações orçamentárias da mesma empresa;

II - atendimento de despesas relativas a ações financiadas com recursos transferidos pelo Tesouro Nacional aprovadas em exercícios anteriores e em execução no exercício de 2003, mediante a utilização do saldo desses recursos pela correspondente empresa;

III - realização das correspondentes alterações no Orçamento de Investimento, decorrentes da abertura de créditos suplementares ou especiais aos Orçamentos Fiscal e da Seguridade Social.

CAPÍTULO IV DA AUTORIZAÇÃO PARA CONTRATAÇÃO DE OPERAÇÕES DE CRÉDITO E EMISSÃO DE TÍTULOS DA DÍVIDA AGRÁRIA

Art. 9º Em cumprimento ao disposto no art. 32, § 1º, inciso I, da Lei de Responsabilidade Fiscal, fica autorizada a contratação das operações de crédito incluídas nesta Lei, nos termos do art. 35 da Lei de Diretrizes Orçamentárias de 2003, sem prejuízo ao que estabelece o art. 52, inciso V, da Constituição, no que se refere às operações de crédito externas.

Art. 10. Fica o Poder Executivo autorizado a emitir até 12.997.957 (doze milhões, novecentos e noventa e sete mil, novecentos e cinquenta e sete) Títulos da Dívida Agrária para atender ao programa de reforma agrária no exercício, nos termos do art. 184 da Constituição, vedada a emissão com prazos decorridos ou inferiores a cinco anos.

CAPÍTULO V
DAS DISPOSIÇÕES FINAIS

Art. 11. Integram esta Lei, nos termos do art. 10 da Lei de Diretrizes Orçamentárias de 2003, os Anexos contendo a programação de trabalho das unidades orçamentárias e o detalhamento dos créditos orçamentários, a discriminação da legislação da receita e da despesa, os quadros orçamentários consolidados definidos no § 1º, incisos I a XVI, do referido art. 10, e os seguintes:

I - Quadro I, contendo a discriminação da receita estimada nos Orçamentos Fiscal e da Seguridade Social, por categoria econômica e fonte;

II - Quadro II, contendo a distribuição da despesa fixada nos Orçamentos Fiscal e da Seguridade Social, por órgão orçamentário;

III - Quadro III, contendo a discriminação das fontes de financiamento do Orçamento de Investimento;

IV - Quadro IV, contendo a distribuição da despesa fixada no Orçamento de Investimento, por órgão orçamentário;

V - Quadro V, contendo o cálculo atualizado da estimativa da margem de expansão das despesas obrigatórias de caráter continuado, conforme estabelece o art. 10, § 9º, da Lei de Diretrizes Orçamentárias de 2003;

VI - Quadro VI, contendo as autorizações específicas de que trata o art. 169, § 1º, inciso II, da Constituição, relativas a despesas de pessoal, conforme estabelece o art. 77 da Lei de Diretrizes Orçamentárias de 2003; e

VII - Quadro VII, contendo a relação dos subtítulos relativos a obras e serviços com indícios de irregularidades graves, apontados pelo Tribunal de Contas da União, conforme previsto no art. 10, § 10, da Lei de Diretrizes Orçamentárias de 2003.

Art. 12. Esta Lei entra em vigor na data de sua publicação.

Brasília, de agosto de 2002.

QUADRO I - RECEITA ORÇAMENTÁRIA

ESPECIFICAÇÃO	R\$ 1,00 VALOR
1. RECEITAS DO TESOURO	479.174.808.104
1.1. RECEITAS CORRENTES	341.934.637.101
Receita Tributária	102.285.410.770
Receita de Contribuições	207.156.941.347
Receita Patrimonial	9.187.906.927
Receita Agropecuária	1.123.059
Receita Industrial	133.020.152
Receita de serviços	14.072.908.213
Transferências Correntes	137.804.476
Outras Receitas Correntes	8.959.522.157
1.2. RECEITAS DE CAPITAL	137.240.171.003
Operações de Crédito Internas	80.922.543.690
Operações de Crédito Externas	25.111.451.164
Alienação de Bens	2.328.990.337
Amortização de Empréstimos	10.867.008.315
Transferências de Capital	37.533.867
Outras Receitas de Capital	17.972.643.630
2. RECEITAS DE OUTRAS FONTES DE ENTIDADES DA ADMINISTRAÇÃO PÚBLICA FEDERAL INDIRETA, INCLUSIVE FUNDOS E FUNDAÇÕES PÚBLICAS	8.202.562.190
2.1. RECEITAS CORRENTES	4.903.774.933
2.2. RECEITAS DE CAPITAL	3.298.787.257
SUBTOTAL	487.377.370.294
3. REFINANCIAMENTO DA DÍVIDA PÚBLICA FEDERAL	522.154.825.637
3.1. OPERAÇÕES DE CRÉDITO INTERNAS	493.538.474.257
Títulos de Responsabilidade do Tesouro Nacional - Refinanciamento da Dívida Pública Federal	493.538.474.257
3.2. OPERAÇÕES DE CRÉDITO EXTERNAS	28.616.351.380
Títulos de Responsabilidade do Tesouro Nacional - Refinanciamento da Dívida Pública Federal	28.616.351.380
TOTAL	1.009.532.195.931

Quadro II - Distribuição da Despesa por Órgão

R\$ 1.000

Discriminação	Tesouro (A)		Outras Fontes (B)		Total C = (A+B)		C/E (%)		
							C/D	C/F	C/G
CÂMARA DOS DEPUTADOS	1.835.460,000				1.835.460,000		0,43	0,40	0,38
SENADO FEDERAL	1.402.438,991				1.402.438,991		0,32	0,30	0,28
TRIBUNAL DE CONTAS DA UNIÃO	663.620,726				663.620,726		0,14	0,13	0,12
SUPREMO TRIBUNAL FEDERAL	194.381,553				194.381,553		0,04	0,04	0,04
SUPERIOR TRIBUNAL DE JUSTIÇA	408.644,086				408.644,086		0,09	0,09	0,09
JUSTIÇA FEDERAL	3.676.809,549				3.676.809,549		0,85	0,84	0,84
JUSTIÇA MILITAR DA UNIÃO	676.666,666				676.666,666		0,14	0,14	0,14
JUSTIÇA ELEITORAL	1.502.329,330				1.502.329,330		0,37	0,34	0,32
JUSTIÇA DO TRABALHO	5.038.385,652				5.038.385,652		1,16	1,06	1,01
JUSTIÇA DO TRIBUTO FEDERAL E DOS TERRITÓRIOS	57.020,840				57.020,840		0,13	0,12	0,11
PRESIDÊNCIA DA REPÚBLICA	1.255.641,697		41.985,460		1.317.627,157		0,31	0,28	0,27
MINISTÉRIO DA AGRICULTURA, PECUÁRIA E ABASTECIMENTO	2.943.567,487		2.943.567,487		5.887.134,974		1,30	1,19	1,13
MINISTÉRIO DA CIÊNCIA E TECNOLOGIA	2.969.654,069		213.921,124		3.183.575,193		0,73	0,67	0,64
MINISTÉRIO DA FAZENDA	8.589.603,564		1.077.909,312		9.667.512,876		2,22	2,02	1,93
MINISTÉRIO DA EDUCAÇÃO	17.010.524,837		666.933,269		17.677.458,106		4,09	3,73	3,56
MINISTÉRIO DO DESENVOLVIMENTO, INDÚSTRIA E COMÉRCIO EXTERIOR	363.535,683		772.295,489		1.135.831,172		0,26	0,24	0,23
MINISTÉRIO DA JUSTIÇA	4.036.989,978		705,142		4.037.695,120		0,93	0,85	0,81
MINISTÉRIO DE MINAS E ENERGIA	2.466.107,211		59.281,824		2.525.389,035		0,59	0,54	0,51
MINISTÉRIO DA PREVIDÊNCIA E ASSISTÊNCIA SOCIAL	1.438.204,000		146.904,609		1.585.108,609		0,33	0,30	0,28
MINISTÉRIO PÚBLICO DA UNIÃO	1.947.135,000				1.947.135,000		0,43	0,41	0,39
MINISTÉRIO DAS RELAÇÕES EXTERIORES	28.483,705		277,346		28.761,051		0,01	0,01	0,01
MINISTÉRIO DA SAÚDE	28.483,705		277,346		28.761,051		0,01	0,01	0,01
MINISTÉRIO DO TRABALHO E EMPREGO (EXCLUSIVO O DISPOSTO NO ARTIGO 239 PARÁGRAFO I)	14.588.561,101		208.656		14.797.217,157		6,57	6,00	5,72
MINISTÉRIO DAS TRANSPORTES, EXCLUSIVE FUNDOS (EXCLUSIVO FUNDOS DE MARINHA MERCANTE)	7.814.714,962		245.839,871		8.060.554,833		1,86	1,70	1,62
MINISTÉRIO DAS COMUNICAÇÕES	2.001.504,168		30.341,822		2.031.845,990		0,48	0,44	0,42
MINISTÉRIO DA CULTURA	294.547,978		3.063,860		297.611,838		0,07	0,06	0,06
MINISTÉRIO DO MEIO AMBIENTE	977.988,274		50.641,027		1.028.629,301		0,24	0,22	0,21
MINISTÉRIO DO PLANEJAMENTO, ORÇAMENTO E GESTÃO	3.430.302,404		6.843,941		3.437.146,345		0,80	0,73	0,70
MINISTÉRIO DO DESENVOLVIMENTO AGRÁRIO	1.982.675,993		12.060,819		1.994.736,812		0,46	0,42	0,40
MINISTÉRIO DO ESPORTE E TURISMO	346.493,508		12.578,959		359.072,467		0,08	0,08	0,07
MINISTÉRIO DA DEFESA	26.010.754,786		1.812.308,789		27.823.063,575		6,42	5,86	5,60
MINISTÉRIO DA INTEGRAÇÃO NACIONAL (EXCLUSIVE FUNDOS CONSTITUCIONAIS)	2.320.339,767		46.042,897		2.366.382,664		0,55	0,50	0,48
ENCARGOS FINANCEIROS DA UNIÃO	154.197,508,714				154.197,508,714		35,60	32,50	31,11
TRANSFERÊNCIAS A ESTADOS, DISTRITO FEDERAL, EMUNICÍPIOS (EXCLUSIVE TRANSFERÊNCIAS CONSTITUCIONAIS)	13.706.385,153				13.706.385,153		3,18	2,90	2,77
RESERVA DE CONTINGÊNCIA	1.988.350,850				1.988.350,850		0,46	0,42	0,40
SUBTOTAL (f)	424.964.201,258		8.202.562,190		433.166.763,448		100,00	91,29	87,11
TRANSFERÊNCIAS CONSTITUCIONAIS	41.331.827,761		8.202.562,190		49.534.389,951			8,71	8,31
SUBTOTAL (g)	466.296.029,019				474.698.951,209			100,00	95,45
MINISTÉRIO DA INTEGRAÇÃO NACIONAL (FUNDOS CONSTITUCIONAIS)	2.618.507,295				2.618.507,295				0,53
MINISTÉRIO DO TRABALHO E EMPREGO (CONFORME DISPOSTO NO ARTIGO 239 PARÁGRAFO I DA CONSTITUIÇÃO)	4.313.698,345				4.313.698,345				0,87
MINISTÉRIO DOS TRANSPORTES (FUNDO DA MARINHA MERCANTE)	1.102.429,389				1.102.429,389				0,22
OPERACIONES OFICIAIS DE CRÉDITO	14.705.556,686				14.705.556,686				1,46
SUBTOTAL (h)	489.062.220,734		8.202.562,190		497.264.782,924				100,00
REFINANCIAMENTO DA DÍVIDA PÚBLICA MOBILIÁRIA FEDERAL	512.295.413,007				512.295.413,007				50,75
TOTAL (i)	1.001.329.633,741		8.202.562,190		1.009.532.195,931				100,00

QUADRO III
FONTES DE FINANCIAMENTO DO ORÇAMENTO DE INVESTIMENTOS

ESPECIFICAÇÃO	R\$ 1,00 VALOR
RECURSOS PRÓPRIOS	14.576.484.538
Geração Própria	14.576.484.538
RECURSOS PARA AUMENTO DO PATRIMÔNIO LÍQUIDO	162.553.829
Tesouro	47.646.369
Direto	47.646.369
Controladora	114.907.460
OPERAÇÕES DE CRÉDITO DE LONGO PRAZO	5.885.877.658
Internas	1.096.000.000
Externas	4.789.877.658
OUTROS RECURSOS DE LONGO PRAZO	3.229.908.942
Controladora	2.257.448.386
Outras Estatais	972.460.556
TOTAL	23.854.824.967

QUADRO IV
DESPESA DO ORÇAMENTO DE INVESTIMENTO

ESPECIFICAÇÃO	R\$ 1,00 VALOR
22000 - MINISTÉRIO DA AGRICULTURA, PECUÁRIA E ABASTECIMENTO	15.482.366
24000 - MINISTÉRIO DA CIÊNCIA E TECNOLOGIA	2.513.000
25000 - MINISTÉRIO DA FAZENDA	2.500.764.183
28000 - MINISTÉRIO DO DESENVOLVIMENTO, INDÚSTRIA E COMÉRCIO EXTERIOR	49.401.200
32000 - MINISTÉRIO DE MINAS E ENERGIA	20.268.484.849
33000 - MINISTÉRIO DA PREVIDÊNCIA E ASSISTÊNCIA SOCIAL	35.000.000
39000 - MINISTÉRIO DOS TRANSPORTES	87.645.369
41000 - MINISTÉRIO DAS COMUNICAÇÕES	802.334.000
52000 - MINISTÉRIO DA DEFESA	93.200.000
TOTAL	23.854.824.967

QUADRO V

ATUALIZAÇÃO DA ESTIMATIVA DA MARGEM DE EXPANSÃO DAS DESPESAS OBRIGATÓRIAS DE CARÁTER CONTINUADO (Art. 10, § 9º, da Lei nº 10.524, de 25 de julho de 2002)

Em cumprimento ao § 9º do art. 10 da Lei nº 10.524, de 25 de julho de 2002, que “Dispõe sobre as diretrizes para a elaboração da lei orçamentária de 2003 e dá outras providências”, seguem os valores atualizados referentes à margem de expansão das despesas obrigatórias de caráter continuado.

2. A estimativa da margem de expansão das despesas obrigatórias embutida no Projeto de Lei Orçamentária de 2003 é de R\$ 5.623,4 milhões. Tal valor foi obtido mediante o cálculo do ganho real de arrecadação projetado para 2003, ou seja, levou-se em conta o acréscimo de arrecadação decorrente do crescimento real do Produto Interno Bruto e os efeitos legislação, como a redução da alíquota do Imposto de Renda - Pessoa Física para 25% (vinte e cinco por cento).

3. No entanto, o valor citado acima refere-se ao ganho real bruto de arrecadação. Para a obtenção do ganho líquido, deve-se considerar as transferências para Estados e Municípios. Dessa forma, chega-se ao ganho líquido real de arrecadação da ordem de R\$ 4.940,1 milhões, visto que as transferências para Estados e Municípios derivadas do acréscimo real de receita alcançaram R\$ 683,3 milhões.

MARGEM DE EXPANSÃO 2003

	R\$ milhões
DISCRIMINAÇÃO	VALOR
1. Aumento real da arrecadação	5.623,4
2. Transferências constitucionais de impostos	683,3
3. Margem bruta (1 - 2)	4.940,1
4. Margem utilizada	1.334,9
4.1 Projetos em tramitação	1.199,1
4.2 Projetos a serem encaminhados	135,8
5. Saldo (3 - 4)	3.605,2

QUADRO VI

DEMONSTRATIVO DE QUE TRATA O ART. 77 DA LEI Nº 10.524, DE 2002, PARA ATENDIMENTO AO DISPOSTO NO ART. 169, § 1º, INCISO II, DA CONSTITUIÇÃO

A implementação das medidas constantes deste demonstrativo fica condicionada à observância dos respectivos limites.

1 - PODER LEGISLATIVO

I - Preenchimento de funções e cargos comissionados vagos constantes da tabela a que se refere o § 1º do art. 73 da Lei nº 10.524, de 2002;

II – Câmara dos Deputados

Limite de R\$ 12.000.000,00 destinados à:

- a) nomeação de até 237 candidatos aprovados em concurso público realizado para provimento de cargos das carreiras funcionais da Câmara dos Deputados; e
- b) reestruturação de funções e cargos comissionados.

III – Senado Federal

Limite de R\$ 142.351.000,00 destinados à:

- a) implantação do Plano de Carreira do Senado Federal, aprovado pela Resolução nº 7, de 2002; e
- b) provimento, mediante concurso público, de até 378 cargos dos Quadros de Pessoal do Senado Federal e de seus órgãos supervisionados.

IV – Tribunal de Contas da União

Limite de R\$ 3.600.000,00 destinados à nomeação de até 70 candidatos aprovados em concurso público realizado para provimento do cargo de Analista de Finanças e Controle Externo.

2 - PODER JUDICIÁRIO

I - Preenchimento de funções e cargos comissionados vagos constantes da tabela a que se refere o § 1º do art. 73 da Lei nº 10.524, de 2002.

II – Supremo Tribunal Federal

Limite de R\$ 25.642.000,00 destinados à:

- a) preenchimento de até 14 cargos de Técnico Judiciário e 17 cargos de Analista Judiciário provenientes da transformação de 71 cargos de Auxiliar Judiciário; e
- b) continuidade da reestruturação da remuneração da magistratura e de cargos integrantes do Plano de Cargos e Salários do Poder Judiciário.

III – Superior Tribunal de Justiça

Limite de R\$ 64.337.000,00 destinados à:

- a) provimento de cargos efetivos e em comissão a serem criados quando da aprovação da Proposta de Emenda à Constituição nº 29, de 2000, em tramitação no Congresso Nacional, que dispõe sobre a criação da Escola Nacional de Formação e Aperfeiçoamento de Magistrados;
- b) criação de até 697 cargos efetivos e comissionados; e
- c) continuidade da reestruturação da remuneração da magistratura e de cargos integrantes do Plano de Cargos e Salários do Poder Judiciário.

IV – Justiça Federal

Limite de R\$ 409.533.000,00 destinados à:

- a) criação de até 1.034 cargos e 705 funções nas 47 novas varas federais; e
- b) continuidade da reestruturação da remuneração da magistratura e de cargos integrantes do Plano de Cargos e Salários do Poder Judiciário.

V – Justiça do Trabalho

Limite de R\$ 762.825.000,00 destinados à:

- a) provimento, mediante concurso público, de até 855 cargos efetivos no âmbito da Justiça do Trabalho;
- b) criação de até 1.641 cargos referentes aos Projetos de Lei nºs 4942, de 2001, 3536, de 1993, 4082, de 1994 e 4496, de 1994, ao Anteprojeto de Lei de que trata o Processo TRT nº 2220, de 2000, ao Anteprojeto de Lei de que trata o Ofício nº 22, de 2002 e aumento necessário do quadro de servidores redistribuídos da 14ª Região;
- c) criação de até 897 funções referentes aos Projetos de Lei nºs 4942, de 2001, 4943, de 2001, 4082, de 1994 e 4496, de 1994, ao Anteprojeto de Lei de que trata o Ofício nº 22, de 2002 e à equiparação do número de funções comissionadas das Varas atuais; e
- d) continuidade da reestruturação da remuneração da magistratura e de cargos integrantes do Plano de Cargos e Salários do Poder Judiciário.

VI – Justiça Eleitoral

Limite de R\$ 191.985.000,00 destinados à:

- a) provimento, mediante concurso público, de até 528 cargos efetivos no âmbito da Justiça Eleitoral;
- b) revisão e criação de gratificações de presença e de representação;
- c) criação nos quadros de pessoal da Justiça Eleitoral de até 2.108 cargos efetivos de Analista Judiciário e de até 2.483 de Técnico Judiciário, bem como criação de até 449 funções comissionadas para as Zonas Eleitorais; e
- d) continuidade da reestruturação da remuneração da magistratura e de cargos integrantes do Plano de Cargos e Salários do Poder Judiciário.

VII – Justiça Militar

Limite de R\$ 36.354.000,00 destinados à continuidade da reestruturação da remuneração da magistratura e de cargos integrantes do Plano de Cargos e Salários do Poder Judiciário.

VIII – Justiça do Distrito Federal e Territórios

Limite de R\$ 94.260.000,00 destinados à:

- a) preenchimento de até 62 funções e cargos comissionados e provimento, mediante concurso público, de até 365 cargos efetivos, conforme proposta de alteração da Organização Judiciária do Distrito Federal e Territórios, na qual são criadas novas Circunscrições Judiciárias; e
- b) continuidade da reestruturação da remuneração da magistratura e de cargos integrantes do Plano de Cargos e Salários do Poder Judiciário.

3 - MINISTÉRIO PÚBLICO DA UNIÃO

Limite de R\$ 391.500.000,00 destinados à:

I – Preenchimento de funções e cargos comissionados vagos constantes da tabela a que se refere o § 1º do art. 73 da Lei nº 10.524, de 2002;

II – Provimento, mediante concurso público, de até 185 membros e 1.143 servidores no âmbito do Ministério Público da União; e

III – Continuidade da reestruturação da remuneração da magistratura e de cargos integrantes do Plano de Cargos e Salários do Ministério Público da União.

4 - PODER EXECUTIVO

Limite de R\$ 772.700.000,00 destinados à:

I – Preenchimento de funções e cargos comissionados vagos constantes da tabela a que se refere o § 1º do art. 73 da Lei nº 10.524, de 2002.

II – Previsão de concursos e admissão de pessoal de nível superior e intermediário para provimento de cargos ou empregos públicos pelo Poder Executivo Federal nas áreas de:

- a) Auditoria e Fiscalização, até 2.900 vagas;
- b) Gestão e Diplomacia, até 2.000 vagas;
- c) Jurídica, até 1.000 vagas;
- d) Defesa e Segurança Pública, até 5.000 vagas;
- e) Infra-estrutura, Cultura, Educação, Meio Ambiente e Ciência e Tecnologia, até 10.400 vagas;
- f) Seguridade Social, até 4.200 vagas; e
- g) Regulação do Mercado, até 2.200 vagas.

III – Previsão de criação de cargos ou empregos públicos de nível superior e intermediário para a Administração Pública Federal:

- a) até 98.000 cargos ou empregos públicos; e
- b) até 7.000 cargos em comissão ou funções comissionadas técnicas.

IV – Reestruturação da remuneração de cargos integrantes do Plano de Classificação de Cargos do Poder Executivo Federal, de carreiras das áreas de Gestão, Ciência e Tecnologia, Regulação, Seguridade Social, Trabalho e Previdência.

QUADRO VII
RELAÇÃO DCS SUBTÍTULOS RELATIVOS A OBRAS E SERVIÇOS
COM INDÍCIOS DE IRREGULARIDADES GRAVES

R\$ 1,00

Unidade: 14118 - Tribunal Regional Eleitoral do Piauí					
Funcional	Programática	Título		PLOA - 2003	
02	061	0570	0195 0203	Ampliação do Edifício-Sede do Tribunal Regional Eleitoral do Piauí	1.737.820
				Total Unidade	1.737.820
Unidade: 15122 - Tribunal Regional do Trabalho da 21ª Região - Rio Grande do Norte					
Funcional	Programática	Título		PLOA - 2003	
C2	061	0571	0195 0205	Construção do Edifício-Sede do Tribunal Regional do Trabalho da 21ª Região em Natal - RN	1.500.000
				Total Unidade	1.500.000
Unidade: 36907 - Fundo Penitenciário Nacional					
Funcional	Programática	Título		PLOA - 2003	
14	421	0661	0195 0101	Construção, Ampliação, Reforma e Aparelhamento de Estabelecimentos Penais - No Estado de Goiás	2.814.069
14	421	0661	0195 0103	Construção, Ampliação, Reforma e Aparelhamento de Estabelecimentos Penais - No Estado do Mato Grosso do Sul	2.814.069
14	421	0661	0195 0199	Construção, Ampliação, Reforma e Aparelhamento de Estabelecimentos Penais - No Estado de Pernambuco	2.984.000
14	421	0661	0195 0201	Construção, Ampliação, Reforma e Aparelhamento de Estabelecimentos Penais - No Estado de Santa Catarina	2.984.000
				Total Unidade	11.596.138
Unidade: 32204 - Eletrobrás Termonuclear S.A.					
Funcional	Programática	Título		PLOA - 2003	
25	752	0296	0195 0287	Implantação da Usina Termonuclear de Angra III (RJ) de 1.309 MW - No Estado do Rio de Janeiro	123.114.028
				Total Unidade	123.114.028
Unidade: 32224 - Centrais Elétricas do Norte do Brasil S.A.					
Funcional	Programática	Título		PLOA - 2003	
25	752	0291	0195 0283	Implantação do Sistema de Transmissão do Amapá, com aproximadamente 524 Km de Linha de Transmissão e Subestações Associadas com 330 MVA - No Estado do Amapá	53.192.000
				Total Unidade	53.192.000
Unidade: 32225 - Empresa Transmissora de Energia Elétrica do Sul do Brasil S.A.					
Funcional	Programática	Título		PLOA - 2003	
25	752	0295	0195 0289	Implantação de Sistema de Transmissão no Sul (467 Km de linha de Transmissão em 230 kV e 300 kV e Subestações com 2.807 MVA) - Na Região Sul	118.313.486
				Total Unidade	118.313.486

QUADRO VII
RELAÇÃO DOS SUBTÍTULOS RELATIVOS A OBRAS E SERVIÇOS
COM INDÍCIOS DE IRREGULARIDADES GRAVES

R\$ 1,00

Unidade: 32228 - Furnas Centrais Elétricas S.A.				PLOA - 2003
Funcional	Programática	Título		
25	752	0296 0195 0269	Manutenção do Sistema de Geração de Energia Elétrica (9.133 MW de Capacidade Instalada) - Nacional	7.918.400
25	752	0296 0195 0273	Implantação do Ciclo Combinado da UTE Roberto Silveira - Campos (Rj) com Acréscimo de 80 MW - No Estado do Rio de Janeiro	7.357.860
25	752	0296 0195 0275	Implantação do Ciclo Combinado da UTE São Gonçalo (Rj) com Acréscimo de 193 MW - No Estado do Rio de Janeiro	11.858.241
25	752	0296 0195 0277	Implantação de Sistema de Transmissão Ouro Preto (MG) - Vitória (ES) - (370 Km de Linha de Transmissão e Subestações Associadas de 345 KV) - Na Região Sudeste	74.722.933
Total Unidade				101.857.434
Unidade: 32230 - Petróleo Brasileiro S.A.				PLOA - 2003
Funcional	Programática	Título		
25	662	0288 0195 0271	Modernização e Adequação do Sistema de Produção da Refinaria Presidente Getúlio Vargas (FR) - No Estado do Paraná	175.140.900
Total Unidade				175.140.900
Unidade: 32267 - Companhia de Eletricidade do Acre				PLOA - 2003
Funcional	Programática	Título		
25	752	7006 0195 0293	Ampliação de Rede Rural de Distribuição de Energia Elétrica no Acre - No Estado do Acre	5.011.415
Total Unidade				5.011.415
Unidade: 32268 - Companhia Energética de Alagoas				PLOA - 2003
Funcional	Programática	Título		
25	752	0294 0195 0285	Implantação de Sistema de Transmissão em Alagoas (233 Km de Linha de Transmissão em 69 KV)	6.192.000
Total Unidade				6.192.000
Unidade: 36201 - Fundação Oswaldo Cruz				PLOA - 2003
Funcional	Programática	Título		
10	571	0012 0195 0303	Modernização e Adequação de Unidades de Saúde da Fundação Oswaldo Cruz - Fiocruz - Nacional	15.000.000
Total Unidade				15.000.000
Unidade: 39101 - Ministério dos Transportes				PLOA - 2003
Funcional	Programática	Título		
26	784	0909 0195 0211	Participação da União no Capital - Companhia Docas do Espírito Santo - Obras Complementares no Cais de Capuaba (ES)	5.000.000

QUADRO VII
RELAÇÃO DOS SUBTÍTULOS RELATIVOS A OBRAS E SERVIÇOS
COM INDÍCIOS DE IRREGULARIDADES GRAVES

R\$ 1,00

26 784	0909	0195	0213	Participação da União no Capital - Companhia Docas do Rio Grande do Norte - Melhoramento das Instalações do Porto de Natal (RN)	460.000
26 784	0909	0195	0215	Participação da União no Capital - Companhia Docas do Estado de São Paulo - Implantação da Avenida Perimetral Portuária no Porto de Santos (SP)	1.500.000
26 784	0909	0195	0267	Participação da União no Capital - Companhia Docas do Estado de São Paulo - Recuperação da Infra-Estrutura Portuária no Porto de Santos (SP)	1.349.183
26 784	0909	0195	0327	Participação da União no Capital - Companhia Docas do Estado da Bahia - Recuperação da Infra-Estrutura Portuária no Porto de Salvador (BA)	1.000.000
Total Unidade					12.409.183
Unidade: 39205 - Empresa de Trens Urbanos de Porto Alegre S.A.					
<i>Funcional Programática Título</i>					<i>PLCA - 2003</i>
26 783	0222	0195	0261	Expansão do Sistema de Trens Urbanos de Porto Alegre - Trecho São Leopoldo - Novo Hamburgo	15.000.000
Total Unidade					15.000.000
Unidade: 39208 - Companhia Brasileira de Trens Urbanos					
<i>Funcional Programática Título</i>					<i>PLCA - 2003</i>
26 783	0222	0195	0217	Implantação do Sistema de Trens Urbanos de Recife - Trecho Tip - Timbi com melhoramentos na Linha Centro	15.000.000
26 783	0222	0195	0219	Recuperação do Sistema de Trens Urbanos de Salvador - Trecho Calçada - Paripe	8.000.000
26 783	0222	0195	0257	Implantação do Sistema de Trens Urbanos de Recife - Do Mstrô - Trecho Recife - Cajueiro Seco com Melhoramentos na Linha Sul	31.680.000
Total Unidade					54.680.000
Unidade: 39211 - Companhia Docas do Espírito Santo					
<i>Funcional Programática Título</i>					<i>PLOA - 2003</i>
26 784	0230	0195	0297	Obras Complementares no Cais de Capuaba (ES) - No Estaco do Espírito Santo	5.900.000
Total Unidade					5.900.000
Unidade: 39212 - Companhia das Docas do Estado da Bahia					
<i>Funcional Programática Título</i>					<i>PLOA - 2003</i>
26 784	0229	0195	0291	Recuperação e Melhoramento da Infra-Estrutura Portuária do Porto de Salvador - No Estado da Bahia	1.500.000
Total Unidade					1.500.000
Unidade: 39213 - Companhia Docas do Estado de São Paulo					
<i>Funcional Programática Título</i>					<i>PLOA - 2003</i>
26 784	0231	0195	0279	Implantação da Avenida Perimetral Portuária no Porto de Santos (SP) - No Estado de São Paulo	4.300.000
26 784	0231	0195	0281	Recuperação da Infra-Estrutura Portuária no Porto de Santos (SP) - No Estado de São Paulo	5.949.183
Total Unidade					10.149.183

QUADRO VII
RELAÇÃO DOS SUBTÍTULOS RELATIVOS A OBRAS E SERVIÇOS
COM INDÍCIOS DE IRREGULARIDADES GRAVES

R\$ 1,00

Unidade: 39217 - Companhia Docas do Rio Grande do Norte						
Funcional	Programática	Título				PLOA - 2003
26	784	0235	0195	0295	Melhoramento das Instalações do Porto de Natal - No Estado do Rio Grande do Norte	460.000
Total Unidade						460.000
Unidade: 39252 - Departamento Nacional de Infra-Estrutura de Transportes - DNIT						
Funcional	Programática	Título				PLOA - 2003
26	782	0220	0195	0221	Restauração de Rodovias Federais no Estado de Santa Catarina	3.450.000
26	782	0220	0195	0225	Conservação Preventiva, Rotineira e Emergencial de Rodovias no Estado do Mato Grosso	7.781.705
26	782	0220	0195	0265	Restauração de Rodovias Federais no Estado do Espírito Santo	4.150.000
26	782	0220	0195	0301	Restauração de Rodovias Federais no Estado do Mato Grosso	12.600.000
26	782	0229	0195	0227	Adequação de Trechos Rodoviários na BR-101 no Estado de Sergipe - Divisa Al/SE - Divisa SE/BA	8.000.000
26	782	0230	0195	0147	Construção de Contornos Rodoviários no Corredor Leste - BR-259/ES - Em Colatina	2.870.000
26	782	0230	0195	0229	Adequação de Contornos Rodoviários no Corredor Leste - BR-381/MG - Em Coronel Fabriciano (Acesita/Timoteo)	3.480.000
26	782	0230	0195	0231	Construção de Trechos Rodoviários no Corredor Leste - BR-342/ES - Entroncamento BR-101/ES - Nova Venécia - Ecoporanga - Divisa ES/MG	3.480.000
26	782	0230	0195	0233	Adequação de Trechos Rodoviários no Corredor Leste - BR-381/MG - Antonio Dias - Nova Era	3.000.000
26	782	0231	0195	0235	Duplicação de Trechos Rodoviários na BR-116 no Estado de São Paulo - São Paulo - Divisa SP/PR	2.000.000
26	782	0231	0195	0237	Construção do Rodoanel - BR-381/116/SP - No Estado de São Paulo	33.000.000
26	783	0232	0195	0239	Construção de Contornos Ferroviários no Corredor Sudoeste - no Município de Campo Grande- MS	3.480.000
26	782	0233	0195	0139	Adequação de Trechos Rodoviários no Corredor Mercosul - BR-101/376/SC - Divisa PR/SC - Falhoça	11.000.000
26	782	0233	0195	0149	Adequação de Trechos Rodoviários no Corredor Mercosul - BR-386/RS - Lajeado - Canoas	4.350.000
26	782	0233	0195	0161	Construção de Trechos Rodoviários no Corredor Mercosul - BR-282/SC - Florianópolis - Divisacom a Argentina	8.000.000
26	782	0233	0195	0241	Adequação de Trechos Rodoviários na BR-101 no Estado de Santa Catarina - Palhoça - Divisa SC/RS	30.000.000
26	782	0233	0195	0243	Construção de Trechos Rodoviários na BR-101 no Estado do Rio Grande do Sul - Osório - São José do Norte - Rio Grande	9.000.000
26	784	0233	0195	0245	Ampliação dos Molhes do Porto de Rio Grande e Dragagem de Aprofundamento do Canal de Acesso - No Estado do Rio Grande do Sul	25.000.000
26	782	0235	0195	0247	Construção de Trechos Rodoviários no Corredor Nordeste - BR-330/PI - Bom Jesus - Divisa PI/MA	13.485.000
26	782	0236	0195	0163	Construção de Trechos Rodoviários no Corredor Oeste-Norte - BR-163/MT - Santa Helena - Divisa MT/PA	1.740.000
26	782	0236	0195	0249	Construção de Pontes na BR-319 no Estado de Rondônia - Ponte sobre o Rio Madeira em Porto Velho	870.000
26	782	0236	0195	0251	Construção de Trechos Rodoviários na BR-319 no Estado do Amazonas - Divisa RO/AM - Manaus	1.240.000
26	782	0236	0195	0253	Construção de Trechos Rodoviários na BR-230 no Estado do Pará - Divisa PA/TO - Marabá - Atamira - Itaituba	55.000.000
26	782	0237	0195	0133	Construção de Trechos Rodoviários no Corredor Araguaia-Tocantins - BR-235/TO - Divisa TO/MA - Divisa TO/PA	1.740.000
26	782	0237	0195	0137	Adequação de Trechos Rodoviários no Corredor Araguaia-Tocantins - BR-060/DF - Distrito Federal - Divisa DF/GO	15.300.000

QUADRO VII
RELAÇÃO DOS SUBTÍTULOS RELATIVOS A OBRAS E SERVIÇOS
COM INDÍCIOS DE IRREGULARIDADES GRAVES

					R\$ 1,00	
26	782	0237	0195	0143	Construção de Trechos Rodoviários no Corredor Araguaia-Tocantins - BR-230/TO - Divisa MATO - Divisa TO/PA	500.000
26	782	0237	0195	0153	Construção de Trechos Rodoviários no Corredor Araguaia-Tocantins - BR-070/GO - Cocalzinho - Aragarças	2.000.000
26	782	0237	0195	0255	Adequação de Trechos Rodoviários no Corredor Araguaia-Tocantins - BR-080/GO - Padre Bernardo - Uruaçú - São Miguel do Araguaia	2.610.000
26	784	0237	0195	0259	Implantação da Hidrovia do Capim	2.000.000
26	782	0238	0195	0145	Construção de Trechos Rodoviários no Corredor Fronteira-Norte - BR-401/RR - Boa Vista - Ncmndia - Bonfim (Fronteira Guiana) - Ponte sobre o Rio Itacutu - Ponte sobre o Rio Arraia	16.000.000
26	782	0238	0195	0263	Construção de Trechos Rodoviários na BR-317 no Estado do Acre - Brasília - Assis Brasil	200.000
					Total Unidade	287.026.705
Unidade: 44101 - Ministério do Meio Ambiente						
Funcional Programática Título					PLOA - 2003	
18	571	0509	0195	0209	Implantação do Centro de Biotecnologia da Amazônia - Região Norte	860.419
					Total Unidade	860.419
Unidade: 52101 - Ministério da Defesa						
Funcional Programática Título					PLOA - 2003	
05	153	0643	0195	0207	Implantação de Unidades Militares na Região de Calha Norte	10.342.324
					Total Unidade	10.342.324
Unidade: 53101 - Ministério da Integração Nacional						
Funcional Programática Título					PLOA - 2003	
20	607	0379	0195	0173	Adutora Serra da Batateira no Estado da Bahia	160.000
20	607	0379	0195	0181	Implantação de Projetos de Irrigação no Distrito Federal (Rio Preto)	2.400.000
20	607	0379	0195	0315	Projeto de Irrigação Várzea de Souza no Estado da Paraíba - PB	2.400.000
20	607	0379	0195	0317	Projeto de Irrigação Sampaio no Estado do Tocantins	400.000
20	607	0379	0195	0319	Projeto de Irrigação Flores de Goiás no Estado de Goiás	5.876.800
18	544	0515	0195	0167	Perenização do Rio Pajeú no Estado de Pernambuco	800.000
18	544	0515	0195	0169	Implantação do Projeto de Irrigação Propertins no Estado do Tocantins	9.300.000
18	544	0515	0195	0177	Construção da Adutora do Italuís no Estado do Maranhão	3.200.000
18	544	0515	0195	0183	Construção da Barragem de Poço Verde - SE	4.000.000
18	544	0515	0195	0185	Construção de Adutoras de Usos Múltiplos na Região Sertaneja - AL	160.000
18	544	0515	0195	0321	Sistema de Abastecimento de Água Pão de Açúcar - Olho D'água das Flores, no Estado de Alagoas	12.000.000
					Total Unidade	40.996.800

QUADRO VII
RELAÇÃO DOS SUBTÍTULOS RELATIVOS A OBRAS E SERVIÇOS
COM INDÍCIOS DE IRREGULARIDADES GRAVES

R\$ 1,00

Unidade: 53201 - Companhia de Desenvolvimento dos Vales do São Francisco e do Parnaíba - CODEVASF					
<i>Funcional</i>	<i>Programática</i>	<i>Título</i>		<i>PLQA - 2003</i>	
20	607	0379	0185 0311	Perímetro de Irrigação Pontal no Estado de Pernambuco	13.353.600
20	607	0379	0185 0313	Perímetro de Irrigação Vale do Iuiú no Estado da Bahia	3.920.000
				Total Unidade	17.273.600
Unidade: 53204 - Departamento Nacional de Obras Contra as Secas					
<i>Funcional</i>	<i>Programática</i>	<i>Título</i>		<i>PLCA - 2003</i>	
20	607	0379	0195 0187	Perímetro de Irrigação Tabuleiros de São Bernardo no Estado do Maranhão	400.000
20	607	0379	0195 0191	Perímetro de Irrigação Tabuleiros Litorâneos no Estado do Piauí	240.000
20	607	0379	0195 0305	Perímetro de Irrigação Platôs de Guadalupe no Estado do Piauí	8.000.000
20	607	0379	0195 0307	Perímetro de Irrigação Planícies no Estado da Paraíba	80.000
8	544	0515	0195 0309	Construção do Sistema Adutor do Pajeú no Estado de Pernambuco	1.600.000
8	544	0515	0195 0325	Construção do Açude Tinguis no Estado do Piauí	800.000
				Total Unidade	11.120.000
				Total Geral	1.080.373.435

**DEMONSTRATIVO DA COMPATIBILIDADE ENTRE A PROGRAMAÇÃO DOS ORÇAMENTOS
FISCAL E DA SEGURIDADE SOCIAL E O ANEXO DE METAS FISCAIS DA
LEI Nº 10.524, DE 26 DE JULHO DE 2002 (LDO-2003)
(Art. 5º, inciso I, da Lei Complementar nº 101, de 2000)**

R\$ bilhões

DISCRIMINAÇÃO	METAS FISCAIS		PROJETO DA		DIFERENÇA	
	LDO - 2003		LOA - 2003		Valor (a) - (c)	% PIB (b) - (d)
	Valor (a)	% PIB (b)	Valor (c)	% PIB (d)		
I. RECEITA TOTAL	322,6	22,69	327,9	23,19	-5,3	-0,5
II. DESPESA TOTAL	290,6	20,44	296,1	20,95	-5,5	-0,5
III. RESULTADO PRIMÁRIO (I - II)	32,0	2,25	31,8	2,25	0,2	0,0
IV. RESULTADO NOMINAL	-22,1	-1,55	-35,7	-2,53	13,6	1,0
V. DÍVIDA LÍQUIDA DO GOVERNO CENTRAL (*)	493,0	33,90	554,3	38,07	-61,3	-4,2

(*) A preços de dezembro

I - TEXTO DO PROJETO DE LEI ORÇAMENTÁRIA

II - QUADROS ORÇAMENTÁRIOS CONSOLIDADOS

1 - QUADROS CONSOLIDADOS DA RECEITA E DA DESPESA

Receita e Despesa dos Orçamentos Fiscal e da Seguridade
Social por Categoria Econômica

Quadro 1 - Receita e Despesa dos Orçamentos Fiscal e da Seguridade Social por Categoria Econômica

RS 1,00

LDO, art. 10, §1º, inciso I. (Lei 4320, de 1964, art. 2º, §1º, inciso II, anexo I)

Recursos de Todas as Fontes

Receita			Despesa		
Especificação	Parcial	Total	Especificação	Parcial	Total
Receitas Correntes		346.838.412.034	Despesas Correntes		383.838.960.071
<i>Receita Tributária</i>	102.285.410.770		<i>Pessoal e Encargos Sociais</i>	76.892.618.079	
<i>Receita de Contribuições</i>	207.156.941.347		<i>Juros e Encargos da Dívida</i>	93.644.105.666	
<i>Receita Patrimonial</i>	10.058.122.489		<i>Outras Despesas Correntes</i>	213.302.236.326	
<i>Receita Agropecuária</i>	24.077.380				
<i>Receita Industrial</i>	368.896.754				
<i>Receita de Serviços</i>	16.634.709.414				
<i>Transferências Correntes</i>	210.840.057				
<i>Outras Receitas Correntes</i>	10.099.413.823				
Déficit do Orçamento Corrente		37.000.548.037			
Total		383.838.960.071	Total		383.838.960.071
Receitas de Capital		662.693.783.897	Déficit do Orçamento Corrente		37.000.548.037
<i>Operações de Crédito</i>	629.726.656.859		Despesas de Capital		612.720.254.339
<i>Alienação de Bens</i>	3.762.492.376		<i>Investimentos</i>	7.350.772.283	
<i>Amortização de Empréstimos</i>	11.165.928.917		<i>Inversões Financeiras</i>	23.054.373.194	
<i>Transferência de Capital</i>	65.991.075		<i>Amortização da Dívida</i>	582.315.108.862	
<i>Outras Receitas de Capital</i>	17.972.714.670				
Total		662.693.783.897	Reserva de Contingência		12.972.981.521
			<i>Reserva de Contingência - Fiscal</i>	1.988.350.850	
			<i>Recursos Próprios e Vinculados</i>	10.984.630.671	
			Total		662.693.783.897

Resumo

Receitas Correntes	346.838.412.034	Despesas Correntes	383.838.960.071
Receitas de Capital	662.693.783.897	Despesas de Capital	612.720.254.339
		Reserva de Contingência e outros recursos para posterior alocação	12.972.981.521
Total	1.009.532.195.931	Total	1.009.532.195.931

Quadro 1A - Receita e Despesa do Orçamento Fiscal por Categoria Econômica

LDO, art. 10, §1º, inciso I. (Lei 4320, de 1964, art. 2º, §1º, inciso II, anexo I)

RS 1,00

Recursos de Todas as Fontes

Receita			Despesa		
Especificação	Parcial	Total	Especificação	Parcial	Total
Receitas Correntes		177.273.722.319	Despesas Correntes		204.862.812.385
<i>Receita Tributária</i>	102.132.352.014		<i>Pessoal e Encargos Sociais</i>	38.125.814.869	
<i>Receita de Contribuições</i>	47.046.207.181		<i>Juros e Encargos da Dívida</i>	93.416.802.110	
<i>Receita Patrimonial</i>	7.137.359.700		<i>Outras Despesas Correntes</i>	73.320.195.406	
<i>Receita Agropecuária</i>	23.942.140				
<i>Receita Industrial</i>	354.509.785				
<i>Receita de Serviços</i>	14.169.265.446				
<i>Transferências Correntes</i>	210.840.057				
<i>Outras Receitas Correntes</i>	6.199.245.996				
Déficit do Orçamento Corrente - Fiscal		27.589.090.066			
Total		204.862.812.385	Total		204.862.812.385
Receitas de Capital		662.243.213.398	Déficit do Orçamento Corrente - Fiscal		27.589.090.066
<i>Operações de Crédito</i>	629.283.409.852		Despesas de Capital		607.124.611.270
<i>Alienação de Bens</i>	3.755.168.884		<i>Investimentos</i>	6.380.969.942	
<i>Amortização de Empréstimos</i>	11.165.928.917		<i>Inversões Financeiras</i>	18.732.421.040	
<i>Transferência de Capital</i>	65.991.075		<i>Amortização da Dívida</i>	582.011.220.288	
<i>Outras Receitas de Capital</i>	17.972.714.670		Transferência para o Orçamento da Seguridade Social		18.773.528.698
			Reserva de Contingência		8.755.983.364
			<i>Reserva de Contingência - Fiscal</i>	1.988.350.850	
			<i>Recursos Próprios e Vinculados</i>	6.767.632.514	
Total		662.243.213.398	Total		662.243.213.398

Resumo

Receitas Correntes	177.273.722.319	Despesas Correntes	204.862.812.385
Receitas de Capital	662.243.213.398	Despesas de Capital	607.124.611.270
		Transferência para o Orçamento da Seguridade Social	18.773.528.698
		Reserva de Contingência e outros recursos para posterior alocação	8.755.983.364
Total	839.516.935.717	Total	839.516.935.717

Quadro 1B - Receita e Despesa do Orçamento da Seguridade Social por Categoria Econômica

RS 1,00

LDO, art. 10, §1º, inciso I. (Lei 4320, de 1964, art. 2º, §1º, inciso II, anexo I)

Recursos de Todas as Fontes

Receita			Despesa		
Especificação	Parcial	Total	Especificação	Parcial	Total
Receitas Correntes		169.564.689.715	Despesas Correntes		178.976.147.686
<i>Receita Tributária</i>	153.058.756		<i>Pessoal e Encargos Sociais</i>	38.766.803.210	
<i>Receita de Contribuições</i>	160.110.734.166		<i>Juros e Encargos da Dívida</i>	227.303.556	
<i>Receita Patrimonial</i>	2.920.762.789		<i>Outras Despesas Correntes</i>	139.982.040.920	
<i>Receita Agropecuária</i>	135.240				
<i>Receita Industrial</i>	14.386.969				
<i>Receita de Serviços</i>	2.465.443.968				
<i>Outras Receitas Correntes</i>	3.900.167.827				
Déficit do Orçamento Corrente - Seguridade Social		9.411.457.971			
Total		178.976.147.686	Total		178.976.147.686
Receitas de Capital		450.570.499	Déficit do Orçamento Corrente - Seguridade Social		9.411.457.971
<i>Operações de Crédito</i>	443.247.007		Despesas de Capital		5.595.643.069
<i>Alienação de Bens</i>	7.323.492		<i>Investimentos</i>	969.802.341	
Transferências do Orçamento Fiscal		18.773.528.698	<i>Inversões Financeiras</i>	4.321.952.154	
			<i>Amortização da Dívida</i>	303.888.574	
			Reserva de Contingência		4.216.998.157
			<i>Recursos Próprios e Vinculados</i>	4.216.998.157	
Total		19.224.099.197	Total		19.224.099.197

Resumo

Receitas Correntes	169.564.689.715	Despesas Correntes	178.976.147.686
Receitas de Capital	450.570.499	Despesas de Capital	5.595.643.069
Transferências do Orçamento Fiscal	18.773.528.698	Reserva de Contingência e outros recursos para posterior alocação	4.216.998.157
Total	188.788.788.912	Total	188.788.788.912

2 - QUADROS CONSOLIDADOS DA RECEITA

Evolução da Receita do Tesouro Nacional

Quadro 2 - Evolução da Receita do Tesouro Nacional

LDO, art. 10, §1º, inciso II

Valores Correntes

<i>Categoria Econômica, Fonte, Imposto e Contribuição</i>	<i>Execução 1999</i>	<i>Execução 2000</i>	<i>Execução 2001</i>	<i>Orçamento (LEI) 2002</i>	<i>Revisão do Orçamento 2002</i>	<i>Proj. Lei 2003</i>
RECEITA CORRENTE	216.562.684.809	246.896.049.311	276.036.906.125	331.974.188.992	323.748.487.093	341.934.637.101
RECEITA TRIBUTÁRIA	73.393.018.995	78.599.433.809	91.351.385.850	108.465.022.908	101.467.010.578	102.285.410.770
IMPOSTO SOBRE A IMPORTAÇÃO	7.806.243.861	8.428.469.221	9.020.576.827	10.553.899.132	7.737.063.935	8.603.913.575
IMPOSTO SOBRE A EXPORTAÇÃO	830.202	2.274.963	74.406.749	35.290.391	82.388.471	88.939.060
IMPOSTO SOBRE A RENDA	43.705.750.640	48.050.984.755	58.314.045.679	70.070.435.180	68.411.377.249	65.494.744.817
IMPOSTO TERRITORIAL RURAL	244.633.809	230.827.870	189.984.024	236.142.617	202.331.220	222.322.804
IMPOSTO SOBRE PROD. INDUSTRIALIZADOS	15.880.977.197	17.553.938.168	18.789.627.036	21.954.623.492	19.487.869.475	21.553.412.621
IMPOSTO SOBRE OPERAÇÕES FINANCEIRAS	4.841.662.510	3.090.989.938	3.551.754.050	3.939.513.892	3.995.049.669	4.427.554.846
TAXAS	912.920.776	1.241.948.894	1.410.991.485	1.675.118.204	1.550.930.559	1.894.523.047
RECEITA DE CONTRIBUIÇÕES	112.624.853.596	138.618.096.632	155.048.527.160	187.514.038.366	187.467.712.642	207.156.941.347
CONTRIB. EMPREG. TRAB. P/SEG SOCIAL	47.758.575.913	55.112.343.887	57.898.327.361	68.527.615.839	70.603.321.973	77.170.473.164
CONTRIB. FINANC. SEG. SOCIAL - COFINS	30.929.450.403	38.605.322.237	45.306.640.169	49.288.353.136	48.482.018.738	54.129.733.097
CONTRIBUIÇÃO DO SALÁRIO EDUCAÇÃO	2.388.175.790	2.728.826.007	2.821.358.495	3.683.299.992	3.316.880.135	3.709.100.000
CONTRIBUIÇÃO PARA PROGRAMA PIS/PASEP	9.474.849.562	9.484.023.518	11.063.277.591	12.296.035.544	11.367.443.128	12.780.928.419
CONTRIBUIÇÃO SOBRE LUCRO PESSOAS JURÍDICAS	6.773.224.348	8.665.755.898	8.922.831.401	9.600.564.105	10.569.876.944	11.221.965.850
CONTRIBUIÇÃO PARA O PIN E PROTERRA	377.311.017	493.990.162	96.016.689		5.218.982	
CONTRIB. RENDA LIQ. CONCURSOS PROG. SEG. SOCIAL	516.584.165	468.901.761	521.092.088	535.358.628	513.544.542	344.757.771
CONTRIB. SOBRE MOVIMENTAÇÃO FINANCEIRA - CPMF	7.948.588.844	14.396.561.392	17.156.801.788	20.205.656.732	19.543.554.758	21.636.762.661
OUTRAS CONTRIBUIÇÕES	6.458.093.554	8.662.371.770	11.262.181.578	23.377.154.390	23.065.853.442	26.163.220.385
RECEITA PATRIMONIAL	6.921.122.947	9.829.773.428	11.042.169.918	10.652.023.315	9.027.672.545	9.187.906.927
RECEITA AGROPECUÁRIA	37.107.589	6.604.924	1.169.904	2.347.690	1.050.381	1.123.059
RECEITA INDUSTRIAL	145.340.031	91.767.733	122.936.651	114.029.541	136.127.219	133.020.152
RECEITA DE SERVIÇOS	12.958.667.662	11.610.454.481	12.472.900.838	13.450.124.936	13.621.844.366	14.072.908.213
TRANSFERÊNCIAS CORRENTES	788.409.801	56.970.479	71.696.062	129.664.168	27.463.391	137.804.476
OUTRAS RECEITAS CORRENTES	9.694.164.188	8.082.947.825	5.926.119.742	11.646.938.068	11.999.605.971	8.959.522.157
RECEITAS DE CAPITAL	385.429.425.296	395.414.860.300	389.711.218.207	310.066.371.474	319.794.665.403	659.394.996.640
OPERAÇÕES DE CRÉDITO	355.046.246.817	345.759.312.658	362.183.230.353	284.361.456.353	278.032.980.836	628.188.820.491
OPERAÇÕES DE CRÉDITO INTERNAS	349.913.541.562	341.957.854.072	356.772.142.190	246.982.158.417	274.469.353.629	574.461.017.947
OPERAÇÕES DE CRÉDITO EXTERNAS	5.132.705.255	3.801.458.586	5.411.088.163	37.379.297.936	3.563.627.207	53.727.802.544
AMORTIZAÇÃO DE EMPRÉSTIMOS	12.659.684.615	27.162.725.845	11.524.690.236	9.103.360.400	9.808.519.081	10.867.008.315
OUTRAS RECEITAS DE CAPITAL	17.723.493.864	22.492.821.797	16.003.297.618	16.601.554.721	31.953.165.486	20.339.167.834
RESULTADO DO BANCO CENTRAL	201.445		1.376.787.431	1.708.000.000	5.505.725.299	6.448.000.000
REMUNERAÇÃO DISPONIBILIDADE DO TESOURO NACIONAL	16.752.729.494	12.070.684.625	11.734.520.976	11.114.955.084	22.205.267.209	10.908.663.766
OUTRAS RECEITAS DE CAPITAL	970.562.925	10.422.137.172	2.891.989.211	3.778.599.637	4.242.172.978	2.982.504.068
<i>Total</i>	601.992.110.105	642.310.909.611	665.748.124.332	642.040.560.466	643.543.152.496	1.001.329.633.741

(*) A reprogramação 2002 considera o número do Decreto 4.309, de 22 de julho de 2002.

Resumo Geral da Receita dos Orçamentos Fiscal e da Seguridade Social

Quadro 3 - Resumo Geral da Receita dos Orçamentos Fiscal e da Seguridade Social

LDO, art. 10, §1º, inciso III

RS 1,00

Recursos de Todas as Fontes

Total	Código	Categoria Econômica e Fonte	Total	Recursos do Tesouro	Rec. de Outras Fontes
1.009.532.195.931	1.0. 0.0.00.00	Receitas Correntes	346.838.412.034	341.934.637.101	4.903.774.933
	1.1. 0.0.00.00	Receita Tributária	102.285.410.770	102.285.410.770	
	1.2. 0.0.00.00	Receita de Contribuições	207.156.941.347	207.156.941.347	
	1.3. 0.0.00.00	Receita Patrimonial	10.058.122.489	9.187.906.927	870.215.562
	1.4. 0.0.00.00	Receita Agropecuária	24.077.380	1.123.059	22.954.321
	1.5. 0.0.00.00	Receita Industrial	368.896.754	133.020.152	235.876.602
	1.6. 0.0.00.00	Receita de Serviços	16.634.709.414	14.072.908.213	2.561.801.201
	1.7. 0.0.00.00	Transferências Correntes	210.840.057	137.804.476	73.035.581
	1.9. 0.0.00.00	Outras Receitas Correntes	10.099.413.823	8.959.522.157	1.139.891.666
	2.0. 0.0.00.00	Receitas de Capital	662.693.783.897	659.394.996.640	3.298.787.257
	2.1. 0.0.00.00	Operações de Crédito	629.726.656.859	628.188.820.491	1.537.836.368
	2.2. 0.0.00.00	Alienação de Bens	3.762.492.376	2.328.990.337	1.433.502.039
	2.3. 0.0.00.00	Amortização de Empréstimos	11.165.928.917	10.867.008.315	298.920.602
	2.4. 0.0.00.00	Transferências de Capital	65.991.075	37.533.867	28.457.208
	2.5. 0.0.00.00	Outras Receitas de Capital	17.972.714.670	17.972.643.630	71.040
		<i>Total</i>	1.009.532.195.931	1.001.329.633.741	8.202.562.190

Código	Categoria Econômica e Fonte	Fiscal			Seguridade Social		
		Total	Recursos do Tesouro	Rec. de Outras Fontes	Total	Recursos do Tesouro	Rec. de Outras Fontes
1.0. 0.0.00.00	Receitas Correntes	177.273.722.319	173.111.287.563	4.162.434.756	169.564.689.715	168.823.349.538	741.340.177
1.1. 0.0.00.00	Receita Tributária	102.132.352.014	102.132.352.014		153.058.756	153.058.756	
1.2. 0.0.00.00	Receita de Contribuições	47.046.207.181	47.046.207.181		160.110.734.166	160.110.734.166	
1.3. 0.0.00.00	Receita Patrimonial	7.137.359.700	6.279.001.753	858.357.947	2.920.762.789	2.908.905.174	11.857.615
1.4. 0.0.00.00	Receita Agropecuária	23.942.140	1.123.059	22.819.081	135.240		135.240
1.5. 0.0.00.00	Receita Industrial	354.509.785	133.020.152	221.489.633	14.386.969		14.386.969
1.6. 0.0.00.00	Receita de Serviços	14.169.265.446	11.881.082.515	2.288.182.931	2.465.443.968	2.191.825.698	273.618.270
1.7. 0.0.00.00	Transferências Correntes	210.840.057	137.804.476	73.035.581			
1.9. 0.0.00.00	Outras Receitas Correntes	6.199.245.996	5.500.696.413	698.549.583	3.900.167.827	3.458.825.744	441.342.083
2.0. 0.0.00.00	Receitas de Capital	662.243.213.398	658.945.771.262	3.297.442.136	450.570.499	449.225.378	1.345.121
2.1. 0.0.00.00	Operações de Crédito	629.283.409.852	627.746.678.245	1.536.731.607	443.247.007	442.142.246	1.104.761
2.2. 0.0.00.00	Alienação de Bens	3.755.168.884	2.321.907.205	1.433.261.679	7.323.492	7.083.132	240.360
2.3. 0.0.00.00	Amortização de Empréstimos	11.165.928.917	10.867.008.315	298.920.602			
2.4. 0.0.00.00	Transferências de Capital	65.991.075	37.533.867	28.457.208			
2.5. 0.0.00.00	Outras Receitas de Capital	17.972.714.670	17.972.643.630	71.040			
	<i>Total</i>	839.516.935.717	832.057.058.825	7.459.876.892	170.015.260.214	169.272.574.916	742.685.298

**Demonstrativo dos Recursos do Tesouro Nacional
Diretamente Arrecadados por Órgão**

Quadro 4 - Demonstrativo dos Recursos do Tesouro Nacional Diretamente Arrecadados por Órgão

LDO, art. 10, §1º, inciso IV

RS 1,00

Recursos do Tesouro

Código	Órgão / Unidade Orçamentária	Total	Fonte		Orçamento	
			150	180	Fiscal	Seguridade Social
01 .000	Câmara dos Deputados	1.462.885	1.388.134	74.751		1.462.885
01 .901	Fundo Rotativo da Câmara dos Deputados	1.462.885	1.388.134	74.751		1.462.885
02 .000	Senado Federal	7.510.347	7.348.532	161.815		7.510.347
02 .901	Fundo Especial do Senado Federal	406.976	406.976			406.976
02 .903	Fundo de Informática e Processamento de Dados do Senado Federal	540.468	378.653	161.815		540.468
02 .904	Fundo da Secretaria Especial de Editoração e Publicação	6.562.903	6.562.903			6.562.903
11 .000	Superior Tribunal de Justiça	198.170	198.170			198.170
11 .101	Superior Tribunal de Justiça	198.170	198.170			198.170
12 .000	Justiça Federal	88.800	88.800			88.800
12 .101	Justiça Federal de Primeiro Grau	88.800	88.800			88.800
14 .000	Justiça Eleitoral	6.668.316	6.668.316			6.668.316
14 .101	Tribunal Superior Eleitoral	254.010	254.010			254.010
14 .901	Fundo Partidário	6.414.306	6.414.306			6.414.306
20 .000	Presidência da República	134.566.045	134.566.045			134.566.045
20 .118	Agência Brasileira de Inteligência - ABIN	6.403.534	6.403.534			6.403.534
20 .120	Arquivo Nacional	43.891	43.891			43.891
20 .926	Fundo Nacional Antidrogas - Funad	1.613.651	1.613.651			1.613.651
20 .927	Fundo de Imprensa Nacional	126.504.969	126.504.969			126.504.969
22 .000	Ministério da Agricultura, Pecuária e Abastecimento	560.777.769	123.882.877	436.894.892		560.777.769
22 .101	Ministério da Agricultura, Pecuária e Abastecimento	11.060.490	7.698.564	3.361.926		11.060.490
22 .906	Fundo de Defesa da Economia Cafeeira	549.717.279	116.184.313	433.532.966		549.717.279
24 .000	Ministério da Ciência e Tecnologia	3.172.325	3.019.165	153.160		3.172.325
24 .101	Ministério da Ciência e Tecnologia	3.019.165	3.019.165			3.019.165
24 .901	Fundo Nacional de Desenvolvimento Científico e Tecnológico	153.160		153.160		153.160
25 .000	Ministério da Fazenda	592.999.484	140.167.236	452.832.248		592.999.484
25 .903	Fundo de Compensação e Variações Salariais	462.183.861	69.252.653	392.931.208		462.183.861
25 .904	Fundo de Estabilidade do Seguro Rural	9.470.296	7.169.256	2.301.040		9.470.296
25 .913	Fundo Especial de Treinamento e Desenvolvimento	17.403.733	17.403.733			17.403.733
25 .914	Fundo de Garantia à Exportação - FGE	103.941.594	46.341.594	57.600.000		103.941.594
26 .000	Ministério da Educação	280.568.546	2.632.426	277.936.120		280.568.546
26 .101	Ministério da Educação	2.632.426	2.632.426			2.632.426
26 .907	Fundo de Financiamento ao Estudante do Ensino Superior	277.936.120		277.936.120		277.936.120
28 .000	Ministério do Desenvolvimento, Indústria e Comércio Exterior	5.565.636	5.565.636			5.565.636
28 .101	Ministério do Desenvolvimento, Indústria e Comércio Exterior	5.565.636	5.565.636			5.565.636
30 .000	Ministério da Justiça	296.301.884	296.301.884			296.301.884
30 .101	Ministério da Justiça	88.581.372	88.581.372			88.581.372
30 .107	Departamento de Polícia Rodoviária Federal	120.626.302	120.626.302			120.626.302

Quadro 4 - Demonstrativo dos Recursos do Tesouro Nacional Diretamente Arrecadados por Órgão

LDO, art. 10, §1º, inciso IV

RS 1,00

Recursos do Tesouro

Código	Órgão / Unidade Orçamentária	Total	Fonte		Orçamento	
			150	180	Fiscal	Seguridade Social
30.905	Fundo de Defesa de Direitos Difusos	8.557.113	8.557.113		8.557.113	
30.907	Fundo Penitenciário Nacional	3.822.183	3.822.183		3.822.183	
30.908	Fundo Nacional para a Criança e o Adolescente - FNCA	2.019.360	2.019.360		2.019.360	
30.909	Fundo para Aparelhamento e Operacionalização das Atividades Fim da Polícia Federal	28.560	28.560		28.560	
30.910	Fundo Nacional de Segurança e Educação do Trânsito	72.666.994	72.666.994		72.666.994	
32.000	Ministério de Minas e Energia	27.056.436	27.056.436		27.056.436	
32.265	Agência Nacional do Petróleo - ANP	4.943.918	4.943.918		4.943.918	
32.266	Agência Nacional de Energia Elétrica - ANEEL	22.112.518	22.112.518		22.112.518	
33.000	Ministério da Previdência e Assistência Social	20.487.812	20.487.812		94.776	20.393.036
33.903	Fundo Nacional de Assistência Social	94.776	94.776		94.776	
33.904	Fundo do Regime Geral de Previdência Social	20.393.036	20.393.036			20.393.036
34.000	Ministério Público da União	1.351.071	1.351.071		1.351.071	
34.101	Ministério Público Federal	1.085.233	1,085.233		1,085.233	
34.104	Ministério Público do Trabalho	265.838	265.838		265.838	
35.000	Ministério das Relações Exteriores	313.337	313.337		313.337	
35.101	Ministério das Relações Exteriores	313.337	313.337		313.337	
36.000	Ministério da Saúde	671.216.434	671.216.434			671.216.434
36.212	Agência Nacional de Vigilância Sanitária - ANVISA	1.583.088	1.583.088			1.583.088
36.901	Fundo Nacional de Saúde	669.633.346	669.633.346			669.633.346
38.000	Ministério do Trabalho e Emprego	5.240.311.725	163.225.317	5.077.086.408		5.240.311.725
38.901	Fundo de Amparo ao Trabalhador	5.240.311.725	163.225.317	5.077.086.408		5.240.311.725
39.000	Ministério dos Transportes	225.962.407	3.828	225.958.579	225.962.407	
39.101	Ministério dos Transportes	611.186	3.828	607.358	611.186	
39.901	Fundo da Marinha Mercante	225.351.221		225.351.221	225.351.221	
42.000	Ministério da Cultura	1.897.824	1,897.824		1,897.824	
42.902	Fundo Nacional de Cultura	1.897.824	1,897.824		1,897.824	
47.000	Ministério do Planejamento, Orçamento e Gestão	20.019.724	20,019.724		20,019.724	
47.101	Ministério do Planejamento, Orçamento e Gestão	20.019.724	20,019.724		20,019.724	
49.000	Ministério do Desenvolvimento Agrário	41.953.304	61.693	41.891.611	41,953.304	
49.201	Instituto Nacional de Colonização e Reforma Agrária - Inera	61.693	61.693		61.693	
49.901	Fundo de Terras e da Reforma Agrária - Banco da Terra	41.891.611		41.891.611	41.891.611	
52.000	Ministério da Defesa	37.233.493	26.118.049	11.115.444	20.990.396	16.243.097
52.902	Fundo de Administração do Hospital das Forças Armadas	17.111.087	17.111.087		867.990	16.243.097
52.903	Fundo do Serviço Militar	607.080		607.080	607.080	
52.912	Fundo Aeroviário	19.515.326	9.006.962	10.508.364	19.515.326	
<i>Total</i>		8.177.683.774	1.653.578.746	6.524.105.028	2.229.519.482	5.948.164.292

**Demonstrativo das Receitas Diretamente Arrecadadas por
Órgão/Unidade Orçamentária**

Quadro 5 - Demonstrativo das Receitas Diretamente Arrecadadas por Órgão/Unidade Orçamentária

RS 1,00

LDO, art. 10, §1º, inciso V

Código	Especificação	Total	Fontes			
			150	180	250	280
01 . 000	Câmara dos Deputados	1.462.885	1.388.134	74.751		
01 . 901	Fundo Rotativo da Câmara dos Deputados	1.462.885	1.388.134	74.751		
	1311.00.00 Aluguéis	15.204	15.204			
	1315.00.00 Taxa de Ocupação de Imóveis	34.273	34.273			
	1600.01.02 Serviços de Comercialização de Livros, Periódicos, Material Escolar e de Publicidade	10.548	10.548			
	1600.13.00 Serviços Administrativos	325.185	325.185			
	1918.00.00 Multas e Juros de Mora de Outras Receitas	330.864	330.864			
	1921.09.00 Outras Indenizações	6.396	6.396			
	1922.99.00 Outras Restituições	589.092	589.092			
	1990.99.00 Outras Receitas	20.544	20.544			
	2219.00.00 Alienação de Outros Bens Móveis	56.028	56.028			
	2300.99.00 Amortização de Empréstimos Diversos	74.751		74.751		
02 . 000	Senado Federal	7.510.347	7.348.532	161.815		
02 . 901	Fundo Especial do Senado Federal	406.976	406.976			
	1311.00.00 Aluguéis	13.023	13.023			
	1315.00.00 Taxa de Ocupação de Imóveis	178.024	178.024			
	1600.01.06 Serviços de Comercialização de Produtos, Dados e Materiais de Informática	24.397	24.397			
	1600.13.00 Serviços Administrativos	23.237	23.237			
	1919.27.00 Multas e Juros Previstos em Contratos	14.347	14.347			
	1922.99.00 Outras Restituições	120.936	120.936			
	2219.00.00 Alienação de Outros Bens Móveis	33.012	33.012			
02 . 903	Fundo de Informática e Processamento de Dados do Senado Federal	540.468	378.653	161.815		
	1325.00.00 Remuneração de Depósitos Bancários	161.815		161.815		
	1600.08.00 Serviços de Processamento de Dados	368.748	368.748			
	1600.13.00 Serviços Administrativos	9.905	9.905			
02 . 904	Fundo da Secretaria Especial de Editoração e Publicação	6.562.903	6.562.903			
	1311.00.00 Aluguéis	25.856	25.856			
	1520.29.00 Receita da Indústria Editorial e Gráfica	6.395.641	6.395.641			
	1520.99.00 Outras Receitas da Indústria de Transformação	119.542	119.542			
	1922.99.00 Outras Restituições	21.864	21.864			
11 . 000	Superior Tribunal de Justiça	198.170	198.170			
11 . 101	Superior Tribunal de Justiça	198.170	198.170			
	1600.13.00 Serviços Administrativos	198.170	198.170			
12 . 000	Justiça Federal	88.800	88.800			
12 . 101	Justiça Federal de Primeiro Grau	88.800	88.800			
	1319.00.00 Outras Receitas Imobiliárias	88.800	88.800			

Quadro 5 - Demonstrativo das Receitas Diretamente Arrecadadas por Órgão/Unidade Orçamentária

RS 1,00

LDO, art. 10, §1º, inciso V

Código	Especificação	Total	Fontes			
			150	180	250	280
14 . 000	Justiça Eleitoral	6.668.316	6.668.316			
14 . 101	Tribunal Superior Eleitoral	254.010	254.010			
	1390.00.00 Outras Receitas Patrimoniais	254.010	254.010			
14 . 901	Fundo Partidário	6.414.306	6.414.306			
	1919.06.00 Multas do Codigo Eleitoral e Leis Conexas	6.357.546	6.357.546			
	1990.99.00 Outras Receitas	56.760	56.760			
20 . 000	Presidência da República	176.551.505	134.566.045		41.244.488	740.972
20 . 118	Agência Brasileira de Inteligência - ABIN	6.403.534	6.403.534			
	1600.12.00 Serviços Tecnológicos	6.403.534	6.403.534			
20 . 120	Arquivo Nacional	43.891	43.891			
	1600.01.02 Serviços de Comercialização de Livros, Periódicos, Material Escolar e de Publicidade	12.421	12.421			
	1600.01.99 Outros Serviços Comerciais	460	460			
	1600.13.00 Serviços Administrativos	31.010	31.010			
20 . 204	Instituto Nacional de Tecnologia da Informação - ITI	23.000.000			23.000.000	
	1600.11.04 Certificação de Produtos e Serviços	23.000.000			23.000.000	
20 . 401	RADIOBRÁS - Empresa Brasileira de Comunicação S.A.	18.985.460			18.244.488	740.972
	1315.00.00 Taxa de Ocupação de Imóveis	8.444			8.444	
	1321.00.00 Juros de Títulos de Renda	740.972				740.972
	1600.04.00 Serviços de Comunicação	5.057.243			5.057.243	
	1600.13.00 Serviços Administrativos	5.389.823			5.389.823	
	1600.99.00 Outros Serviços	7.232.115			7.232.115	
	1918.00.00 Multas e Juros de Mora de Outras Receitas	137.129			137.129	
	1921.09.00 Outras Indenizações	1.169			1.169	
	1922.02.00 Restituição de Benefícios Não Desembolsados	7.371			7.371	
	1922.99.00 Outras Restituições	319.380			319.380	
	1990.99.00 Outras Receitas	91.814			91.814	
20 . 926	Fundo Nacional Antidrogas - Funad	1.613.651	1.613.651			
	1919.99.00 Outras Multas	184.392	184.392			
	1922.01.00 Restituições de Convênios	36.391	36.391			
	1922.99.00 Outras Restituições	16.201	16.201			
	1990.03.02 Receita de Alienação de Bens Apreendidos	110.616	110.616			
	1990.99.00 Outras Receitas	1.266.051	1.266.051			
20 . 927	Fundo de Imprensa Nacional	126.504.969	126.504.969			
	1520.29.00 Receita da Indústria Editorial e Gráfica	126.504.969	126.504.969			
22 . 000	Ministério da Agricultura, Pecuária e Abastecimento	1.975.550.569	123.882.877	436.894.892	1.412.115.803	2.656.997
22 . 101	Ministério da Agricultura, Pecuária e Abastecimento	11.060.490	7.698.564	3.361.926		

Quadro 5 - Demonstrativo das Receitas Diretamente Arrecadadas por Órgão/Unidade Orçamentária

RS 1,00

LDO, art. 10, §1º, inciso V

Código	Especificação	Total	Fontes			
			150	180	250	280
	1311.00.00 Aluguéis	21.460	21.460			
	1315.00.00 Taxa de Ocupação de Imóveis	705	705			
	1321.00.00 Juros de Títulos de Renda	3.361.926		3.361.926		
	1410.00.00 Receita da Produção Vegetal	527.056	527.056			
	1420.00.00 Receita da Produção Animal e Derivados	596.003	596.003			
	1600.13.00 Serviços Administrativos	12.059	12.059			
	1600.15.00 Serviços de Meteorologia	265.647	265.647			
	1600.20.00 Serviços de Consultoria, Assistência Técnica e Análise de Projetos	641.686	641.686			
	1600.22.00 Serviços de Estudos e Pesquisas	133.226	133.226			
	1600.99.00 Outros Serviços	2.959.458	2.959.458			
	1918.00.00 Multas e Juros de Mora de Outras Receitas	2.506.745	2.506.745			
	1922.99.00 Outras Restituições	3.823	3.823			
	2219.00.00 Alienação de Outros Bens Móveis	30.696	30.696			
22 . 202	Empresa Brasileira de Pesquisa Agropecuária	31.561.016			31.142.881	418.135
	1311.00.00 Aluguéis	440.508			440.508	
	1312.00.00 Arrendamentos	62.963			62.963	
	1315.00.00 Taxa de Ocupação de Imóveis	171.727			171.727	
	1319.00.00 Outras Receitas Imobiliárias	13.675			13.675	
	1321.00.00 Juros de Títulos de Renda	336.120				336.120
	1325.00.00 Remuneração de Depósitos Bancários	82.015				82.015
	1410.00.00 Receita da Produção Vegetal	10.023.890			10.023.890	
	1420.00.00 Receita da Produção Animal e Derivados	3.150.204			3.150.204	
	1490.00.00 Outras Receitas Agropecuárias	39.766			39.766	
	1520.26.00 Receita da Indústria de Produtos Alimentares	475.310			475.310	
	1600.01.02 Serviços de Comercialização de Livros, Periódicos, Material Escolar e de Publicidade	998.153			998.153	
	1600.01.03 Serviços de Comercialização e Distribuição de Produtos Agropecuários	106.975			106.975	
	1600.01.06 Serviços de Comercialização de Produtos, Dados e Materiais de Informática	22.552			22.552	
	1600.01.99 Outros Serviços Comerciais	2.144			2.144	
	1600.08.00 Serviços de Processamento de Dados	315			315	
	1600.11.05 Informação Tecnológica	110.938			110.938	
	1600.12.00 Serviços Tecnológicos	389.456			389.456	
	1600.13.00 Serviços Administrativos	694.578			694.578	
	1600.15.00 Serviços de Meteorologia	105			105	
	1600.17.00 Serviços Agropecuários	11.773			11.773	
	1600.20.00 Serviços de Consultoria, Assistência Técnica e Análise de Projetos	645.519			645.519	
	1600.21.00 Serviços de Hospedagem e Alimentação	12.919			12.919	

Quadro 5 - Demonstrativo das Receitas Diretamente Arrecadadas por Órgão/Unidade Orçamentária

RS 1,00

LDO, art. 10, §1º, inciso V

Código	Especificação	Total	Fontes			
			150	180	250	280
	1600.22.00 Serviços de Estudos e Pesquisas	1.949.433			1.949.433	
	1600.23.03 Serviços de Registro de Transferência de Tecnologia	5.082.354			5.082.354	
	1600.25.00 Serviços de Informações Científicas e Tecnológicas	35.213			35.213	
	1918.00.00 Multas e Juros de Mora de Outras Receitas	243.665			243.665	
	1919.18.00 Multas de Aluguéis	1.718			1.718	
	1919.19.00 Multas de Arrendamentos	932			932	
	1919.27.00 Multas e Juros Previstos em Contratos	80.707			80.707	
	1919.99.00 Outras Multas	12			12	
	1921.09.00 Outras Indenizações	493.613			493.613	
	1922.01.00 Restituições de Convênios	4.188			4.188	
	1922.99.00 Outras Restituições	2.826.175			2.826.175	
	1990.99.00 Outras Receitas	738.737			738.737	
	2219.00.00 Alienação de Outros Bens Móveis	1.740.324			1.740.324	
	2221.00.00 Alienação de Imóveis Rurais para Colonização e Reforma Agrária	105.720			105.720	
	2229.00.00 Alienação de Outros Bens Imóveis	466.620			466.620	
22 . 211	Companhia Nacional de Abastecimento	1.383.211.784			1.380.972.922	2.238.862
	1311.00.00 Aluguéis	2.534.171			2.534.171	
	1312.00.00 Arrendamentos	114.702			114.702	
	1315.00.00 Taxa de Ocupação de Imóveis	31.909			31.909	
	1321.00.00 Juros de Títulos de Renda	2.238.862				2.238.862
	1322.00.00 Dividendos	10.332			10.332	
	1600.07.00 Serviços de Armazenagem	20.191.300			20.191.300	
	1600.13.00 Serviços Administrativos	589.135			589.135	
	1600.17.00 Serviços Agropecuários	986.698			986.698	
	1918.00.00 Multas e Juros de Mora de Outras Receitas	1.363.512			1.363.512	
	1919.18.00 Multas de Aluguéis	8.113			8.113	
	1919.22.00 Multas de Alienações de Outros Bens Imóveis	11.940			11.940	
	1919.27.00 Multas e Juros Previstos em Contratos	48.641			48.641	
	1921.09.00 Outras Indenizações	8.858.187			8.858.187	
	1922.99.00 Outras Restituições	2.530.781			2.530.781	
	1990.99.00 Outras Receitas	357.464			357.464	
	2212.01.00 Alienação de Estoques Reguladores Vinculados a Política de Garantia de Preços Mínimos-pgpm	317.775.250			317.775.250	
	2212.02.00 Alienação de Estoques Estratégicos Vinculados a Política de Garantia de Preços Mínimos-pgpm	814.954.500			814.954.500	
	2212.03.00 Alienação de Estoques Destinados a Programas Sociais e Institucionais	53.873.807			53.873.807	
	2212.04.00 Alienação de Estoques Destinados à Vendas em Balção	150.270.750			150.270.750	

Quadro 5 - Demonstrativo das Receitas Diretamente Arrecadadas por Órgão/Unidade Orçamentária

RS 1,00

LDO, art. 10, §1º, inciso V

Código	Especificação	Total	Fontes			
			150	180	250	280
	2212.05.00 Alienação de Estoques por Atacado	3.246.966			3.246.966	
	2219.00.00 Alienação de Outros Bens Móveis	359.160			359.160	
	2229.00.00 Alienação de Outros Bens Imóveis	2.855.604			2.855.604	
22 . 906	Fundo de Defesa da Economia Cafeeira	549.717.279	116.184.313	433.532.966		
	1311.00.00 Aluguéis	1.053.250	1.053.250			
	1325.00.00 Remuneração de Depósitos Bancários	159.553.055		159.553.055		
	1600.02.01 Juros de Empréstimos	24.567.638		24.567.638		
	1600.07.00 Serviços de Armazenagem	26.567	26.567			
	2212.01.00 Alienação de Estoques Reguladores Vinculados a Política de Garantia de Preços Mínimos-pgpm	115.104.496	115.104.496			
	2300.70.02 Amortização de Empréstimos - em Contrato	249.412.273		249.412.273		
24 . 000	Ministério da Ciência e Tecnologia	217.093.449	3.019.165	153.160	211.081.052	2.840.072
24 . 101	Ministério da Ciência e Tecnologia	3.019.165	3.019.165			
	1311.00.00 Aluguéis	3.369	3.369			
	1600.01.02 Serviços de Comercialização de Livros, Periódicos, Material Escolar e de Publicidade	181.851	181.851			
	1600.01.06 Serviços de Comercialização de Produtos, Dados e Materiais de Informática	10.404	10.404			
	1600.11.02 Metrologia Científica e Industrial	450.224	450.224			
	1600.11.04 Certificação de Produtos e Serviços	65.297	65.297			
	1600.11.05 Informação Tecnológica	2.440	2.440			
	1600.12.00 Serviços Tecnológicos	533.180	533.180			
	1600.13.00 Serviços Administrativos	162.803	162.803			
	1600.19.00 Serviços Recreativos e Culturais	110.861	110.861			
	1600.21.00 Serviços de Hospedagem e Alimentação	30.355	30.355			
	1600.22.00 Serviços de Estudos e Pesquisas	75.672	75.672			
	1600.25.00 Serviços de Informações Científicas e Tecnológicas	1.280.493	1.280.493			
	1600.28.00 Serviços de Geoprocessamento	112.216	112.216			
24 . 201	Conselho Nacional de Desenvolvimento Científico e Tecnológico	162.876			125.250	37.626
	1325.00.00 Remuneração de Depósitos Bancários	37.626				37.626
	1600.01.02 Serviços de Comercialização de Livros, Periódicos, Material Escolar e de Publicidade	13.379			13.379	
	1600.12.00 Serviços Tecnológicos	21.550			21.550	
	1600.13.00 Serviços Administrativos	4.657			4.657	
	1919.27.00 Multas e Juros Previstos em Contratos	69.466			69.466	
	1919.99.00 Outras Multas	16.198			16.198	
24 . 204	Comissão Nacional de Energia Nuclear	28.820.968			27.520.972	1.299.996
	1311.00.00 Aluguéis	372.540			372.540	

Quadro 5 - Demonstrativo das Receitas Diretamente Arrecadadas por Órgão/Unidade Orçamentária

RS 1,00

LDO, art. 10, §1º, inciso V

Código	Especificação	Total	Fontes			
			150	180	250	280
	1321.00.00 Juros de Títulos de Renda	1.299.996				1.299.996
	1520.20.00 Receita da Indústria Química	170.495			170.495	
	1520.21.00 Receita da Indústria de Produtos Farmacêuticos e Veterinários	24.010.151			24.010.151	
	1520.99.00 Outras Receitas da Indústria de Transformação	439.637			439.637	
	1600.11.02 Metrologia Científica e Industrial	518.673			518.673	
	1600.12.00 Serviços Tecnológicos	1.804.610			1.804.610	
	1600.16.00 Serviços Educacionais	41.150			41.150	
	1600.22.00 Serviços de Estudos e Pesquisas	28.776			28.776	
	1600.25.00 Serviços de Informações Científicas e Tecnológicas	13.771			13.771	
	1990.99.00 Outras Receitas	121.169			121.169	
24 . 206	Indústrias Nucleares do Brasil S.A.	174.194.911			172.692.461	1.502.450
	1311.00.00 Aluguéis	249.732			249.732	
	1321.00.00 Juros de Títulos de Renda	1.216.550				1.216.550
	1325.00.00 Remuneração de Depósitos Bancários	285.900				285.900
	1390.00.00 Outras Receitas Patrimoniais	43.029			43.029	
	1520.20.00 Receita da Indústria Química	9.351.887			9.351.887	
	1520.99.00 Outras Receitas da Indústria de Transformação	163.014.009			163.014.009	
	1990.99.00 Outras Receitas	33.804			33.804	
24 . 207	Nuclebrás Equipamentos Pesados S.A.	7.779.559			7.779.559	
	1520.12.00 Receita da Indústria Mecânica	7.768.975			7.768.975	
	1918.00.00 Multas e Juros de Mora de Outras Receitas	10.584			10.584	
24 . 901	Fundo Nacional de Desenvolvimento Científico e Tecnológico	3.115.970		153.160	2.962.810	
	1312.00.00 Arrendamentos	2.962.810			2.962.810	
	1600.02.01 Juros de Empréstimos	153.160		153.160		
25 . 000	Ministério da Fazenda	1.610.908.796	140.167.236	452.832.248	957.323.476	60.585.836
25 . 201	Banco Central do Brasil	406.707.918			406.707.918	
	1315.00.00 Taxa de Ocupação de Imóveis	2.442.504			2.442.504	
	1600.01.02 Serviços de Comercialização de Livros, Periódicos, Material Escolar e de Publicidade	1.002.852			1.002.852	
	1600.08.00 Serviços de Processamento de Dados	46.172.220			46.172.220	
	1600.13.00 Serviços Administrativos	8.184.360			8.184.360	
	1919.99.00 Outras Multas	43.387.598			43.387.598	
	1922.03.00 Restituição de Contribuições Previdenciárias Complementares	304.210.955			304.210.955	
	1922.99.00 Outras Restituições	760.462			760.462	
	1990.99.00 Outras Receitas	546.967			546.967	
25 . 203	Comissão de Valores Mobiliários	4.852.140			4.852.140	
	1311.00.00 Aluguéis	4.482			4.482	

Quadro 5 - Demonstrativo das Receitas Diretamente Arrecadadas por Órgão/Unidade Orçamentária

RS 1,00

LDO, art. 10, §1º, inciso V

Código	Especificação	Total	Fontes			
			150	180	250	280
	1600.01.06 Serviços de Comercialização de Produtos, Dados e Materiais de Informática	40.496			40.496	
	1919.27.00 Multas e Juros Previstos em Contratos	2.422.612			2.422.612	
	1990.99.00 Outras Receitas	2.384.550			2.384.550	
25 . 207	Serviço Federal de Processamento de Dados	571.936.224			516.550.490	55.385.734
	1311.00.00 Aluguéis	2.197.865			2.197.865	
	1322.00.00 Dividendos	327			327	
	1325.00.00 Remuneração de Depósitos Bancários	55.385.734				55.385.734
	1600.08.00 Serviços de Processamento de Dados	491.642.418			491.642.418	
	1600.12.00 Serviços Tecnológicos	9.346			9.346	
	1600.20.00 Serviços de Consultoria, Assistência Técnica e Análise de Projetos	14.197.712			14.197.712	
	1918.00.00 Multas e Juros de Mora de Outras Receitas	397.629			397.629	
	1919.27.00 Multas e Juros Previstos em Contratos	136.335			136.335	
	1921.09.00 Outras Indenizações	26.563			26.563	
	1922.99.00 Outras Restituições	7.582.658			7.582.658	
	1990.99.00 Outras Receitas	359.637			359.637	
25 . 208	Superintendência de Seguros Privados	34.413.030			29.212.928	5.200.102
	1311.00.00 Aluguéis	210.742			210.742	
	1321.00.00 Juros de Títulos de Renda	5.200.102				5.200.102
	1390.00.00 Outras Receitas Patrimoniais	2.426			2.426	
	1600.13.00 Serviços Administrativos	1.783.300			1.783.300	
	1730.00.00 Transferências de Instituições Privadas	15.783.667			15.783.667	
	1918.00.00 Multas e Juros de Mora de Outras Receitas	2.015.029			2.015.029	
	1919.27.00 Multas e Juros Previstos em Contratos	9.408.352			9.408.352	
	1919.99.00 Outras Multas	9.412			9.412	
25 . 903	Fundo de Compensação e Variações Salariais	462.183.861	69.252.653	392.931.208		
	1321.00.00 Juros de Títulos de Renda	381.546.463		381.546.463		
	1600.02.03 Serviços Financeiros de Compensação de Variações Salariais	11.384.745		11.384.745		
	1600.35.00 Serviços de Compensação de Variações Salariais	47.579.494	47.579.494			
	1922.99.00 Outras Restituições	21.673.159	21.673.159			
25 . 904	Fundo de Estabilidade do Seguro Rural	9.470.296	7.169.256	2.301.040		
	1321.00.00 Juros de Títulos de Renda	2.301.040		2.301.040		
	1600.13.00 Serviços Administrativos	7.169.256	7.169.256			
25 . 913	Fundo Especial de Treinamento e Desenvolvimento	17.403.733	17.403.733			
	1600.13.00 Serviços Administrativos	37.849	37.849			
	1600.16.00 Serviços Educacionais	17.229.331	17.229.331			
	1600.21.00 Serviços de Hospedagem e Alimentação	136.553	136.553			
25 . 914	Fundo de Garantia à Exportação - FGE	103.941.594	46.341.594	57.600.000		

Quadro 5 - Demonstrativo das Receitas Diretamente Arrecadadas por Órgão/Unidade Orçamentária

RS 1,00

LDO, art. 10, §1º, inciso V

Código	Especificação	Total	Fontes			
			150	180	250	280
	1321.00.00 Juros de Títulos de Renda	57.600.000		57.600.000		
	1990.99.00 Outras Receitas	46.341.594	46.341.594			
26 . 000	Ministério da Educação	740.730.038	2.632.426	277.936.120	448.657.320	11.504.172
26 . 101	Ministério da Educação	2.632.426	2.632.426			
	1600.13.00 Serviços Administrativos	2.450.000	2.450.000			
	1600.16.00 Serviços Educacionais	182.426	182.426			
26 . 201	Colégio Pedro II	184.908			184.908	
	1312.00.00 Arrendamentos	143.200			143.200	
	1600.13.00 Serviços Administrativos	19.127			19.127	
	1600.16.00 Serviços Educacionais	3.648			3.648	
	1922.99.00 Outras Restituições	18.933			18.933	
26 . 202	Centro Federal de Educação Tecnológica de Alagoas	110.667			110.667	
	1311.00.00 Aluguéis	10.213			10.213	
	1600.13.00 Serviços Administrativos	66.408			66.408	
	1600.16.00 Serviços Educacionais	20.541			20.541	
	1600.21.00 Serviços de Hospedagem e Alimentação	6.508			6.508	
	1922.99.00 Outras Restituições	6.997			6.997	
26 . 203	Centro Federal de Educação Tecnológica do Amazonas	637.638			637.638	
	1311.00.00 Aluguéis	4.507			4.507	
	1600.13.00 Serviços Administrativos	246.432			246.432	
	1600.16.00 Serviços Educacionais	386.699			386.699	
26 . 205	Centro Federal de Educação Tecnológica de Campos	81.132			81.132	
	1311.00.00 Aluguéis	43.291			43.291	
	1600.13.00 Serviços Administrativos	5.055			5.055	
	1600.16.00 Serviços Educacionais	8.790			8.790	
	1922.99.00 Outras Restituições	23.996			23.996	
26 . 206	Centro Federal de Educação Tecnológica do Ceará	22.206			22.206	
	1600.13.00 Serviços Administrativos	5.417			5.417	
	1600.16.00 Serviços Educacionais	16.789			16.789	
26 . 207	Centro Federal de Educação Tecnológica do Espírito Santo	387.158			387.158	
	1600.13.00 Serviços Administrativos	175.085			175.085	
	1600.16.00 Serviços Educacionais	212.073			212.073	
26 . 208	Centro Federal de Educação Tecnológica de Goiás	167.331			167.331	
	1600.13.00 Serviços Administrativos	167.331			167.331	
26 . 210	Centro Federal de Educação Tecnológica do Mato Grosso	34.284			32.131	2.153
	1312.00.00 Arrendamentos	4.537			4.537	
	1321.00.00 Juros de Títulos de Renda	2.153				2.153

Quadro 5 - Demonstrativo das Receitas Diretamente Arrecadadas por Órgão/Unidade Orçamentária

RS 1,00

LDO, art. 10, §1º, inciso V

Código	Especificação	Total	Fontes			
			150	180	250	280
	1600.13.00 Serviços Administrativos	27.594			27.594	
26 . 211	Escola Técnica Federal de Ouro Preto	81.528			81.528	
	1311.00.00 Aluguéis	8.451			8.451	
	1520.29.00 Receita da Indústria Editorial e Gráfica	14.441			14.441	
	1600.16.00 Serviços Educacionais	4.950			4.950	
	1600.21.00 Serviços de Hospedagem e Alimentação	52.747			52.747	
	1990.99.00 Outras Receitas	939			939	
26 . 212	Centro Federal de Educação Tecnológica do Pará	79.439			79.439	
	1600.13.00 Serviços Administrativos	12.092			12.092	
	1600.16.00 Serviços Educacionais	67.347			67.347	
26 . 213	Centro Federal de Educação Tecnológica da Paraíba	19.847			19.847	
	1311.00.00 Aluguéis	302			302	
	1319.00.00 Outras Receitas Imobiliárias	13.836			13.836	
	1600.13.00 Serviços Administrativos	1.219			1.219	
	1600.16.00 Serviços Educacionais	3.067			3.067	
	1922.99.00 Outras Restituições	1.423			1.423	
26 . 214	Centro Federal de Educação Tecnológica de Pelotas	367.286			367.286	
	1311.00.00 Aluguéis	44.999			44.999	
	1600.13.00 Serviços Administrativos	27.021			27.021	
	1600.16.00 Serviços Educacionais	294.175			294.175	
	1922.99.00 Outras Restituições	1.091			1.091	
26 . 215	Centro Federal de Educação Tecnológica de Pernambuco	165.814			165.814	
	1311.00.00 Aluguéis	32.430			32.430	
	1600.13.00 Serviços Administrativos	10.548			10.548	
	1600.16.00 Serviços Educacionais	122.836			122.836	
26 . 216	Centro Federal de Educação Tecnológica do Piauí	194.916			194.916	
	1600.13.00 Serviços Administrativos	12.900			12.900	
	1600.16.00 Serviços Educacionais	182.016			182.016	
26 . 217	Centro Federal de Educação Tecnológica de Química de Nilópolis	33.539			33.180	359
	1321.00.00 Juros de Títulos de Renda	359				359
	1600.13.00 Serviços Administrativos	33.180			33.180	
26 . 218	Centro Federal de Educação Tecnológica do Rio Grande do Norte	28.931			28.931	
	1311.00.00 Aluguéis	15.765			15.765	
	1390.00.00 Outras Receitas Patrimoniais	13.166			13.166	
26 . 219	Centro Federal de Educação Tecnológica de Santa Catarina	8.063			8.063	
	1311.00.00 Aluguéis	8.063			8.063	
26 . 220	Centro Federal de Educação Tecnológica de São Paulo	671.289			671.289	

Quadro 5 - Demonstrativo das Receitas Diretamente Arrecadadas por Órgão/Unidade Orçamentária

RS 1,00

LDO, art. 10, §1º, inciso V

Código	Especificação	Total	Fontes			
			150	180	250	280
	1312.00.00 Arrendamentos	14.581			14.581	
	1600.13.00 Serviços Administrativos	475.033			475.033	
	1600.16.00 Serviços Educacionais	181.675			181.675	
26 . 221	Escola Técnica Federal de Sergipe	9.541			9.541	
	1311.00.00 Aluguéis	8.533			8.533	
	1600.13.00 Serviços Administrativos	50			50	
	1600.21.00 Serviços de Hospedagem e Alimentação	640			640	
	1922.99.00 Outras Restituições	318			318	
26 . 222	Escola Técnica Federal de Roraima	62.576			62.576	
	1311.00.00 Aluguéis	12.160			12.160	
	1600.13.00 Serviços Administrativos	26.330			26.330	
	1600.16.00 Serviços Educacionais	24.086			24.086	
26 . 231	Universidade Federal de Alagoas	1.573.718			1.573.718	
	1600.13.00 Serviços Administrativos	1.449.823			1.449.823	
	1600.16.00 Serviços Educacionais	101.595			101.595	
	1600.21.00 Serviços de Hospedagem e Alimentação	22.300			22.300	
26 . 232	Universidade Federal da Bahia	6.014.166			5.651.936	362.230
	1311.00.00 Aluguéis	444.534			444.534	
	1325.00.00 Remuneração de Depósitos Bancários	362.230				362.230
	1420.00.00 Receita da Produção Animal e Derivados	16.799			16.799	
	1600.01.02 Serviços de Comercialização de Livros, Periódicos, Material Escolar e de Publicidade	2.320			2.320	
	1600.08.00 Serviços de Processamento de Dados	6.552			6.552	
	1600.13.00 Serviços Administrativos	3.030.174			3.030.174	
	1600.16.00 Serviços Educacionais	100.752			100.752	
	1600.19.00 Serviços Recreativos e Culturais	157.265			157.265	
	1600.20.00 Serviços de Consultoria, Assistência Técnica e Análise de Projetos	162.708			162.708	
	1600.22.00 Serviços de Estudos e Pesquisas	1.698.696			1.698.696	
	2219.00.00 Alienação de Outros Bens Móveis	32.136			32.136	
26 . 233	Universidade Federal do Ceará	3.370.292			3.370.292	
	1311.00.00 Aluguéis	124.048			124.048	
	1600.01.02 Serviços de Comercialização de Livros, Periódicos, Material Escolar e de Publicidade	991			991	
	1600.05.01 Serviços Hospitalares	74.124			74.124	
	1600.12.00 Serviços Tecnológicos	107.628			107.628	
	1600.13.00 Serviços Administrativos	2.527.299			2.527.299	
	1600.16.00 Serviços Educacionais	469.848			469.848	

Quadro 5 - Demonstrativo das Receitas Diretamente Arrecadadas por Órgão/Unidade Orçamentária

RS 1,00

LDO, art. 10, §1º, inciso V

Código	Especificação	Total	Fontes			
			150	180	250	280
26 . 234	1600.17.00 Serviços Agropecuários	10.831			10.831	
	1600.21.00 Serviços de Hospedagem e Alimentação	55.523			55.523	
	Universidade Federal do Espírito Santo	2.213.486			1.524.249	689.237
	1311.00.00 Aluguéis	148.540			148.540	
	1325.00.00 Remuneração de Depósitos Bancários	689.237				689.237
	1410.00.00 Receita da Produção Vegetal	7.073			7.073	
	1420.00.00 Receita da Produção Animal e Derivados	12.997			12.997	
	1600.05.01 Serviços Hospitalares	179.112			179.112	
	1600.13.00 Serviços Administrativos	295.541			295.541	
	1600.16.00 Serviços Educacionais	279.132			279.132	
	1600.21.00 Serviços de Hospedagem e Alimentação	366.783			366.783	
1922.99.00 Outras Restituições	235.071			235.071		
26 . 235	Universidade Federal de Goiás	2.818.689			2.818.689	
1311.00.00 Aluguéis	111.973			111.973		
1600.05.99 Outros Serviços de Saúde	51.794			51.794		
1600.13.00 Serviços Administrativos	524.316			524.316		
1600.16.00 Serviços Educacionais	2.017.135			2.017.135		
1600.21.00 Serviços de Hospedagem e Alimentação	113.471			113.471		
26 . 236	Universidade Federal Fluminense	6.965.452			6.694.908	270.544
1311.00.00 Aluguéis	410.384			410.384		
1315.00.00 Taxa de Ocupação de Imóveis	3.352			3.352		
1325.00.00 Remuneração de Depósitos Bancários	270.544				270.544	
1410.00.00 Receita da Produção Vegetal	6.888			6.888		
1420.00.00 Receita da Produção Animal e Derivados	50.354			50.354		
1520.21.00 Receita da Indústria de Produtos Farmacêuticos e Veterinários	158.100			158.100		
1520.29.00 Receita da Indústria Editorial e Gráfica	76.904			76.904		
1600.01.02 Serviços de Comercialização de Livros, Periódicos, Material Escolar e de Publicidade	60.967			60.967		
1600.05.01 Serviços Hospitalares	140.448			140.448		
1600.05.99 Outros Serviços de Saúde	517			517		
1600.13.00 Serviços Administrativos	4.689.079			4.689.079		
1600.16.00 Serviços Educacionais	230.678			230.678		
1600.19.00 Serviços Recreativos e Culturais	36.951			36.951		
1600.21.00 Serviços de Hospedagem e Alimentação	119.630			119.630		
1600.22.00 Serviços de Estudos e Pesquisas	379.428			379.428		
1921.09.00 Outras Indenizações	12.943			12.943		
1922.99.00 Outras Restituições	318.285			318.285		

Quadro 5 - Demonstrativo das Receitas Diretamente Arrecadadas por Órgão/Unidade Orçamentária

RS 1,00

LDO, art. 10, §1º, inciso V

Código	Especificação	Total	Fontes			
			150	180	250	280
26 . 237	Universidade Federal de Juiz de Fora	1.342.268			1.319.981	22.287
	1325.00.00 Remuneração de Depósitos Bancários	22.287				22.287
	1600.13.00 Serviços Administrativos	1.045.356			1.045.356	
	1600.21.00 Serviços de Hospedagem e Alimentação	211.757			211.757	
	1600.22.00 Serviços de Estudos e Pesquisas	62.868			62.868	
26 . 238	Universidade Federal de Minas Gerais	30.414.270			29.943.826	470.444
	1311.00.00 Aluguéis	676.796			676.796	
	1312.00.00 Arrendamentos	24.147			24.147	
	1315.00.00 Taxa de Ocupação de Imóveis	25.471			25.471	
	1321.00.00 Juros de Títulos de Renda	470.444				470.444
	1390.00.00 Outras Receitas Patrimoniais	1.016			1,016	
	1520.29.00 Receita da Indústria Editorial e Gráfica	110.319			110.319	
	1600.01.02 Serviços de Comercialização de Livros, Periódicos, Material Escolar e de Publicidade	136.041			136.041	
	1600.04.00 Serviços de Comunicação	4.987			4.987	
	1600.05.01 Serviços Hospitalares	6.187.572			6.187.572	
	1600.05.99 Outros Serviços de Saúde	7.577			7.577	
	1600.12.00 Serviços Tecnológicos	7.212			7.212	
	1600.13.00 Serviços Administrativos	13.847.448			13.847.448	
	1600.16.00 Serviços Educacionais	592.824			592.824	
	1600.19.00 Serviços Recreativos e Culturais	5.873			5.873	
	1600.22.00 Serviços de Estudos e Pesquisas	670.188			670.188	
	1922.99.00 Outras Restituições	366.075			366.075	
	1990.99.00 Outras Receitas	7.572			7.572	
	2219.00.00 Alienação de Outros Bens Móveis	131.208			131.208	
	2229.00.00 Alienação de Outros Bens Imóveis	7.141.500			7.141.500	
26 . 239	Universidade Federal do Pará	3.170.806			3.170.806	
	1311.00.00 Aluguéis	137.838			137.838	
	1520.29.00 Receita da Indústria Editorial e Gráfica	24.977			24.977	
	1600.13.00 Serviços Administrativos	2.326.547			2.326.547	
	1600.16.00 Serviços Educacionais	649.320			649.320	
	2219.00.00 Alienação de Outros Bens Móveis	32.124			32.124	
26 . 240	Universidade Federal da Paraíba	690.725			690.725	
	1311.00.00 Aluguéis	194.521			194.521	
	1410.00.00 Receita da Produção Vegetal	12			12	
	1420.00.00 Receita da Produção Animal e Derivados	35.693			35.693	
	1520.21.00 Receita da Indústria de Produtos Farmacêuticos e Veterinários	138.335			138.335	

Quadro 5 - Demonstrativo das Receitas Diretamente Arrecadadas por Órgão/Unidade Orçamentária

RS 1,00

LDO, art. 10, §1º, inciso V

Código	Especificação	Total	Fontes			
			150	180	250	280
26 . 241	1600.05.01 Serviços Hospitalares	8.640			8.640	
	1600.13.00 Serviços Administrativos	141.875			141.875	
	1600.16.00 Serviços Educacionais	74.292			74.292	
	1600.22.00 Serviços de Estudos e Pesquisas	9.996			9.996	
	1922.99.00 Outras Restituições	87.361			87.361	
	Universidade Federal do Paraná	5.425.245			4.686.387	738.858
26 . 242	1315.00.00 Taxa de Ocupação de Imóveis	70.540			70.540	
	1325.00.00 Remuneração de Depósitos Bancários	738.858				738.858
	1600.05.01 Serviços Hospitalares	904.608			904.608	
	1600.13.00 Serviços Administrativos	2.878.068			2.878.068	
	1600.16.00 Serviços Educacionais	203.633			203.633	
	1600.21.00 Serviços de Hospedagem e Alimentação	342.401			342.401	
	1922.99.00 Outras Restituições	287.137			287.137	
	Universidade Federal de Pernambuco	4.243.850			4.243.850	
26 . 243	1311.00.00 Aluguéis	244.322			244.322	
	1520.29.00 Receita da Indústria Editorial e Gráfica	30.846				
	1600.05.01 Serviços Hospitalares	833.280			833.280	
	1600.13.00 Serviços Administrativos	2.722.553			2.722.553	
	1600.16.00 Serviços Educacionais	360.349			360.349	
	1600.22.00 Serviços de Estudos e Pesquisas	52.500			52.500	
	Universidade Federal do Rio Grande do Norte	15.182.135			13.908.323	1.273.812
26 . 244	1311.00.00 Aluguéis	273.283			273.283	
	1325.00.00 Remuneração de Depósitos Bancários	1.273.812				1.273.812
	1520.21.00 Receita da Indústria de Produtos Farmacêuticos e Veterinários	8.382.321			8.382.321	
	1600.05.01 Serviços Hospitalares	539.232			539.232	
	1600.13.00 Serviços Administrativos	3.318.919			3.318.919	
	1600.16.00 Serviços Educacionais	1.394.568			1.394.568	
	Universidade Federal do Rio Grande do Sul	12.565.685			12.313.489	252.196
	1311.00.00 Aluguéis	39.698			39.698	
	1312.00.00 Arrendamentos	500.102			500.102	
	1325.00.00 Remuneração de Depósitos Bancários	252.196				252.196
1420.00.00 Receita da Produção Animal e Derivados	95.984			95.984		
1520.21.00 Receita da Indústria de Produtos Farmacêuticos e Veterinários	2.009			2.009		
1520.29.00 Receita da Indústria Editorial e Gráfica	5.963			5.963		
1600.01.02 Serviços de Comercialização de Livros, Periódicos, Material Escolar e de Publicidade	14.820			14.820		
1600.08.00 Serviços de Processamento de Dados	26			26		

Quadro 5 - Demonstrativo das Receitas Diretamente Arrecadadas por Órgão/Unidade Orçamentária

RS 1,00

LDO, art. 10, §1º, inciso V

Código	Especificação	Total	Fontes			
			150	180	250	280
	1600.13.00 Serviços Administrativos	8.212.349			8.212.349	
	1600.16.00 Serviços Educacionais	422.256			422.256	
	1600.19.00 Serviços Recreativos e Culturais	13.388			13.388	
	1600.21.00 Serviços de Hospedagem e Alimentação	670.380			670.380	
	1600.22.00 Serviços de Estudos e Pesquisas	2.310.192			2.310.192	
	1990.99.00 Outras Receitas	26.322			26.322	
26 . 245	Universidade Federal do Rio de Janeiro	6.687.855			5.910.333	777.522
	1311.00.00 Aluguéis	451.484			451.484	
	1312.00.00 Arrendamentos	1.566.605			1.566.605	
	1325.00.00 Remuneração de Depósitos Bancários	777.522				777.522
	1600.05.99 Outros Serviços de Saúde	2.565			2.565	
	1600.13.00 Serviços Administrativos	3.068.319			3.068.319	
	1600.16.00 Serviços Educacionais	70.404			70.404	
	1922.99.00 Outras Restituições	748.688			748.688	
	2219.00.00 Alienação de Outros Bens Móveis	2.268			2.268	
26 . 246	Universidade Federal de Santa Catarina	7.555.780			6.848.251	707.529
	1311.00.00 Aluguéis	538.231			538.231	
	1315.00.00 Taxa de Ocupação de Imóveis	12.715			12.715	
	1321.00.00 Juros de Títulos de Renda	707.529				707.529
	1600.01.01 Serviços de Comercialização de Medicamentos	36.577			36.577	
	1600.01.02 Serviços de Comercialização de Livros, Periódicos, Material Escolar e de Publicidade	1.619			1.619	
	1600.01.99 Outros Serviços Comerciais	10.811			10.811	
	1600.05.99 Outros Serviços de Saúde	43.437			43.437	
	1600.08.00 Serviços de Processamento de Dados	21.073			21.073	
	1600.13.00 Serviços Administrativos	177.203			177.203	
	1600.16.00 Serviços Educacionais	1.132.351			1.132.351	
	1600.19.00 Serviços Recreativos e Culturais	602.489			602.489	
	1600.21.00 Serviços de Hospedagem e Alimentação	484.978			484.978	
	1600.22.00 Serviços de Estudos e Pesquisas	3.711.944			3.711.944	
	1918.00.00 Multas e Juros de Mora de Outras Receitas	57.511			57.511	
	1921.09.00 Outras Indenizações	4.092			4.092	
	1922.99.00 Outras Restituições	13.220			13.220	
26 . 247	Universidade Federal de Santa Maria	3.240.369			2.777.661	462.708
	1315.00.00 Taxa de Ocupação de Imóveis	454.010			454.010	
	1325.00.00 Remuneração de Depósitos Bancários	462.708				462.708
	1520.26.00 Receita da Indústria de Produtos Alimentares	13.064			13.064	

Quadro 5 - Demonstrativo das Receitas Diretamente Arrecadadas por Órgão/Unidade Orçamentária

RS 1,00

LDO, art. 10, §1º, inciso V

Código	Especificação	Total	Fontes			
			150	180	250	280
	1600.01.01 Serviços de Comercialização de Medicamentos	54.777			54.777	
	1600.01.02 Serviços de Comercialização de Livros, Periódicos, Material Escolar e de Publicidade	5.999			5.999	
	1600.05.01 Serviços Hospitalares	816.696			816.696	
	1600.05.99 Outros Serviços de Saúde	14.200			14.200	
	1600.13.00 Serviços Administrativos	663.470			663.470	
	1600.16.00 Serviços Educacionais	6.444			6.444	
	1600.17.00 Serviços Agropecuários	1.020			1.020	
	1600.19.00 Serviços Recreativos e Culturais	1.099			1.099	
	1600.21.00 Serviços de Hospedagem e Alimentação	745.386			745.386	
	1922.99.00 Outras Restituições	1.496			1.496	
26 . 248	Universidade Federal Rural de Pernambuco	279.591			277.868	1.723
	1311.00.00 Aluguéis	146.340			146.340	
	1325.00.00 Remuneração de Depósitos Bancários	1.723				1.723
	1600.05.01 Serviços Hospitalares	3.024			3.024	
	1600.13.00 Serviços Administrativos	25.306			25.306	
	1600.16.00 Serviços Educacionais	22.795			22.795	
	1922.01.00 Restituições de Convênios	2.462			2.462	
	1922.99.00 Outras Restituições	76.429			76.429	
	1990.02.00 Receita de Ônus de Sucumbência de Ações Judiciais	1.512			1.512	
26 . 249	Universidade Federal Rural do Rio de Janeiro	3.197.306			2.415.907	781.399
	1311.00.00 Aluguéis	43.765			43.765	
	1312.00.00 Arrendamentos	33.524			33.524	
	1315.00.00 Taxa de Ocupação de Imóveis	335.347			335.347	
	1325.00.00 Remuneração de Depósitos Bancários	781.399				781.399
	1410.00.00 Receita da Produção Vegetal	104.884			104.884	
	1420.00.00 Receita da Produção Animal e Derivados	27.586			27.586	
	1520.29.00 Receita da Indústria Editorial e Gráfica	20.048			20.048	
	1600.05.01 Serviços Hospitalares	28.548			28.548	
	1600.12.00 Serviços Tecnológicos	677.881			677.881	
	1600.13.00 Serviços Administrativos	483.994			483.994	
	1600.16.00 Serviços Educacionais	36.660			36.660	
	1600.20.00 Serviços de Consultoria, Assistência Técnica e Análise de Projetos	124.020			124.020	
	1600.21.00 Serviços de Hospedagem e Alimentação	380.742			380.742	
	1600.22.00 Serviços de Estudos e Pesquisas	1.320			1.320	
	1922.99.00 Outras Restituições	49.884			49.884	
	2219.00.00 Alienação de Outros Bens Móveis	67.704			67.704	

Quadro 5 - Demonstrativo das Receitas Diretamente Arrecadadas por Órgão/Unidade Orçamentária

RS 1,00

LDO, art. 10, §1º, inciso V

Código	Especificação	Total	Fontes			
			150	180	250	280
26 . 250	Fundação Universidade Federal de Roraima	732.384			732.384	
	1311.00.00 Aluguéis	13.070			13.070	
	1600.13.00 Serviços Administrativos	703.546			703.546	
	1600.16.00 Serviços Educacionais	15.768			15.768	
26 . 253	Faculdade de Ciências Agrárias do Pará	296.521			296.521	
	1410.00.00 Receita da Produção Vegetal	313			313	
	1420.00.00 Receita da Produção Animal e Derivados	4.054			4.054	
	1600.05.01 Serviços Hospitalares	5.196			5.196	
	1600.13.00 Serviços Administrativos	63.889			63.889	
	1600.16.00 Serviços Educacionais	221.347			221.347	
	1600.21.00 Serviços de Hospedagem e Alimentação	1.722			1.722	
26 . 254	Faculdade de Medicina do Triângulo Mineiro	470.337			470.337	
	1311.00.00 Aluguéis	9.240			9.240	
	1600.05.01 Serviços Hospitalares	91.848			91.848	
	1600.13.00 Serviços Administrativos	300.713			300.713	
	1600.16.00 Serviços Educacionais	31.092			31.092	
	1921.09.00 Outras Indenizações	34.415			34.415	
	1922.99.00 Outras Restituições	2.909			2.909	
	2219.00.00 Alienação de Outros Bens Móveis	120			120	
26 . 255	Faculdades Federais Integradas de Diamantina - FAFEID	182.460			182.460	
	1600.13.00 Serviços Administrativos	40.380			40.380	
	1600.16.00 Serviços Educacionais	142.080			142.080	
26 . 256	Centro Federal de Educação Tecnológica "Celso Suckow da Fonseca"	608.312			608.312	
	1311.00.00 Aluguéis	639			639	
	1312.00.00 Arrendamentos	411.774			411.774	
	1600.13.00 Serviços Administrativos	25.985			25.985	
	1600.16.00 Serviços Educacionais	27.276			27.276	
	1922.99.00 Outras Restituições	142.638			142.638	
26 . 257	Centro Federal de Educação Tecnológica de Minas Gerais	111.625			111.625	
	1311.00.00 Aluguéis	6.829			6.829	
	1312.00.00 Arrendamentos	57.022			57.022	
	1600.13.00 Serviços Administrativos	42.561			42.561	
	1600.16.00 Serviços Educacionais	372			372	
	1921.09.00 Outras Indenizações	1.773			1.773	
	1922.99.00 Outras Restituições	3.068			3.068	
26 . 258	Centro Federal de Educação Tecnológica do Paraná	2.604.309			2.604.309	
	1311.00.00 Aluguéis	101.919			101.919	

Quadro 5 - Demonstrativo das Receitas Diretamente Arrecadadas por Órgão/Unidade Orçamentária

RS 1,00

LDO, art. 10, §1º, inciso V

Código	Especificação	Total	Fontes			
			150	180	250	280
	1600.01.02 Serviços de Comercialização de Livros, Periódicos, Material Escolar e de Publicidade	38.840			38.840	
	1600.12.00 Serviços Tecnológicos	15.755			15.755	
	1600.13.00 Serviços Administrativos	507.530			507.530	
	1600.16.00 Serviços Educacionais	1.940.265			1.940.265	
26 . 260	Escola de Farmácia e Odontologia de Alfenas	616.016			616.016	
	1600.05.01 Serviços Hospitalares	245.844			245.844	
	1600.13.00 Serviços Administrativos	252.317			252.317	
	1600.16.00 Serviços Educacionais	117.855			117.855	
26 . 261	Universidade Federal de Itajubá - UNIFEI	281.693			281.693	
	1311.00.00 Aluguéis	12.774			12.774	
	1600.13.00 Serviços Administrativos	12.273			12.273	
	1600.16.00 Serviços Educacionais	253.350			253.350	
	1922.99.00 Outras Restituições	3.296			3.296	
26 . 262	Universidade Federal de São Paulo	84.862.194			84.862.194	
	1311.00.00 Aluguéis	144.832			144.832	
	1600.05.01 Serviços Hospitalares	79.433.865			79.433.865	
	1600.13.00 Serviços Administrativos	5.021.757			5.021.757	
	1600.16.00 Serviços Educacionais	192.488			192.488	
	1600.22.00 Serviços de Estudos e Pesquisas	69.252			69.252	
26 . 263	Universidade Federal de Lavras	160.144			160.144	
	1311.00.00 Aluguéis	20.647			20.647	
	1410.00.00 Receita da Produção Vegetal	9.991			9.991	
	1420.00.00 Receita da Produção Animal e Derivados	13.188			13.188	
	1600.01.02 Serviços de Comercialização de Livros, Periódicos, Material Escolar e de Publicidade	3.422			3.422	
	1600.12.00 Serviços Tecnológicos	3.762			3.762	
	1600.13.00 Serviços Administrativos	9.942			9.942	
	1600.16.00 Serviços Educacionais	24.678			24.678	
	1600.21.00 Serviços de Hospedagem e Alimentação	74.514			74.514	
26 . 264	Escola Superior de Agricultura de Mossoró	182.618			182.618	
	1311.00.00 Aluguéis	20.560			20.560	
	1390.00.00 Outras Receitas Patrimoniais	13.167			13.167	
	1410.00.00 Receita da Produção Vegetal	13.942			13.942	
	1420.00.00 Receita da Produção Animal e Derivados	68.800			68.800	
	1600.12.00 Serviços Tecnológicos	8.857			8.857	
	1600.13.00 Serviços Administrativos	55.120			55.120	

Quadro 5 - Demonstrativo das Receitas Diretamente Arrecadadas por Órgão/Unidade Orçamentária

RS 1,00

LDO, art. 10, §1º, inciso V

Código	Especificação	Total	Fontes			
			150	180	250	280
26 . 265	1600.16.00 Serviços Educacionais	2.172			2.172	
	Centro Federal de Educação Tecnológica do Maranhão	248.054			248.054	
	1312.00.00 Arrendamentos	4.998			4.998	
26 . 268	1600.13.00 Serviços Administrativos	108.544			108.544	
	1600.16.00 Serviços Educacionais	134.512			134.512	
	Fundação Universidade Federal de Rondônia	399.384			399.384	
26 . 269	1600.13.00 Serviços Administrativos	312.816			312.816	
	1600.16.00 Serviços Educacionais	86.568			86.568	
	Fundação Universidade do Rio de Janeiro	1.891.360			1.709.191	182.169
26 . 270	1325.00.00 Remuneração de Depósitos Bancários	182.169				182.169
	1600.05.01 Serviços Hospitalares	3.732			3.732	
	1600.13.00 Serviços Administrativos	1.640.126			1.640.126	
	1600.16.00 Serviços Educacionais	41.537			41.537	
	2219.00.00 Alienação de Outros Bens Móveis	23.796			23.796	
26 . 271	Fundação Universidade do Amazonas	5.901.926			5.670.160	231.766
	1325.00.00 Remuneração de Depósitos Bancários	231.766				231.766
	1600.13.00 Serviços Administrativos	5.670.160			5.670.160	
26 . 272	Fundação Universidade de Brasília	107.094.117			106.782.928	311.189
	1311.00.00 Aluguéis	3.248.195			3.248.195	
	1315.00.00 Taxa de Ocupação de Imóveis	2.610.484			2.610.484	
	1319.00.00 Outras Receitas Imobiliárias	2.314.027			2.314.027	
	1325.00.00 Remuneração de Depósitos Bancários	311.189				311.189
	1390.00.00 Outras Receitas Patrimoniais	452.166			452.166	
	1600.01.02 Serviços de Comercialização de Livros, Periódicos, Material Escolar e de Publicidade	6.111.674			6.111.674	
	1600.01.06 Serviços de Comercialização de Produtos, Dados e Materiais de Informática	72.040			72.040	
	1600.05.01 Serviços Hospitalares	1.051.428			1.051.428	
	1600.13.00 Serviços Administrativos	46.148.042			46.148.042	
	1600.17.00 Serviços Agropecuários	19.952			19.952	
	1600.19.00 Serviços Recreativos e Culturais	1.063			1.063	
	1600.20.00 Serviços de Consultoria, Assistência Técnica e Análise de Projetos	37.679.820			37.679.820	
	1600.21.00 Serviços de Hospedagem e Alimentação	488.689			488.689	
	1600.22.00 Serviços de Estudos e Pesquisas	5.732.364			5.732.364	
	2229.00.00 Alienação de Outros Bens Imóveis	852.984			852.984	
	Fundação Universidade do Maranhão	5.527.800			5.527.800	
	1311.00.00 Aluguéis	41.584			41.584	
	1600.01.02 Serviços de Comercialização de Livros, Periódicos, Material Escolar e de	2.248			2.248	

Quadro 5 - Demonstrativo das Receitas Diretamente Arrecadadas por Órgão/Unidade Orçamentária

RS 1,00

LDO, art. 10, §1º, inciso V

Código	Especificação	Total	Fontes			
			150	180	250	280
	<i>Publicidade</i>					
	1600.05.01 <i>Serviços Hospitalares</i>	108.156			108.156	
	1600.13.00 <i>Serviços Administrativos</i>	2.661.058			2.661.058	
	1600.16.00 <i>Serviços Educacionais</i>	2.280.288			2.280.288	
	1600.21.00 <i>Serviços de Hospedagem e Alimentação</i>	65.042			65.042	
	1600.22.00 <i>Serviços de Estudos e Pesquisas</i>	368.868			368.868	
	1919.27.00 <i>Multas e Juros Previstos em Contratos</i>	556			556	
26 . 273	Fundação Universidade do Rio Grande	2.065.148			1.974.744	90.404
	1325.00.00 <i>Remuneração de Depósitos Bancários</i>	90.404				90.404
	1520.29.00 <i>Receita da Indústria Editorial e Gráfica</i>	3.205			3.205	
	1600.13.00 <i>Serviços Administrativos</i>	841.607			841.607	
	1600.16.00 <i>Serviços Educacionais</i>	182.604			182.604	
	1600.20.00 <i>Serviços de Consultoria, Assistência Técnica e Análise de Projetos</i>	148.920			148.920	
	1600.22.00 <i>Serviços de Estudos e Pesquisas</i>	798.408			798.408	
26 . 274	Fundação Universidade Federal de Uberlândia	4.967.799			3.781.360	1.186.439
	1311.00.00 <i>Aluguéis</i>	38.623			38.623	
	1325.00.00 <i>Remuneração de Depósitos Bancários</i>	1.186.439				1.186.439
	1420.00.00 <i>Receita da Produção Animal e Derivados</i>	248			248	
	1600.01.02 <i>Serviços de Comercialização de Livros, Periódicos, Material Escolar e de Publicidade</i>	14.139			14.139	
	1600.05.99 <i>Outros Serviços de Saúde</i>	8.825			8.825	
	1600.13.00 <i>Serviços Administrativos</i>	284.889			284.889	
	1600.16.00 <i>Serviços Educacionais</i>	3.265.284			3.265.284	
	1600.19.00 <i>Serviços Recreativos e Culturais</i>	4.212			4.212	
	1600.21.00 <i>Serviços de Hospedagem e Alimentação</i>	44.657			44.657	
	1600.22.00 <i>Serviços de Estudos e Pesquisas</i>	31.392			31.392	
	1922.01.00 <i>Restituições de Convênios</i>	43.191			43.191	
	1990.04.00 <i>Produto de Depósitos Abandonados (dinheiro e/ou objetos de valor)</i>	42.120			42.120	
	2219.00.00 <i>Alienação de Outros Bens Móveis</i>	3.780			3.780	
26 . 275	Fundação Universidade Federal do Acre	188.942			188.942	
	1311.00.00 <i>Aluguéis</i>	7.416			7.416	
	1600.13.00 <i>Serviços Administrativos</i>	164.549			164.549	
	1922.99.00 <i>Outras Restituições</i>	16.977			16.977	
26 . 276	Fundação Universidade Federal de Mato Grosso	6.505.788			6.505.788	
	1311.00.00 <i>Aluguéis</i>	32.158			32.158	
	1315.00.00 <i>Taxa de Ocupação de Imóveis</i>	660			660	
	1390.00.00 <i>Outras Receitas Patrimoniais</i>	186.198			186.198	

Quadro 5 - Demonstrativo das Receitas Diretamente Arrecadadas por Órgão/Unidade Orçamentária

RS 1,00

LDO, art. 10, §1º, inciso V

Código	Especificação	Total	Fontes			
			150	180	250	280
	1520.21.00 Receita da Indústria de Produtos Farmacêuticos e Veterinários	7.536			7.536	
	1520.29.00 Receita da Indústria Editorial e Gráfica	2.331			2.331	
	1600.01.02 Serviços de Comercialização de Livros, Periódicos, Material Escolar e de Publicidade	24.959			24.959	
	1600.05.01 Serviços Hospitalares	89.076			89.076	
	1600.05.99 Outros Serviços de Saúde	143.184			143.184	
	1600.12.00 Serviços Tecnológicos	60.759			60.759	
	1600.13.00 Serviços Administrativos	3.063.578			3.063.578	
	1600.16.00 Serviços Educacionais	2.433.812			2.433.812	
	1600.20.00 Serviços de Consultoria, Assistência Técnica e Análise de Projetos	107.016			107.016	
	1600.21.00 Serviços de Hospedagem e Alimentação	142.073			142.073	
	1600.22.00 Serviços de Estudos e Pesquisas	187.752			187.752	
	2219.00.00 Alienação de Outros Bens Móveis	24.696			24.696	
26 . 277	Fundação Universidade Federal de Ouro Preto	114.626			114.626	
	1311.00.00 Aluguéis	17.478			17.478	
	1520.29.00 Receita da Indústria Editorial e Gráfica	417			417	
	1600.13.00 Serviços Administrativos	57.641			57.641	
	1600.16.00 Serviços Educacionais	2.052			2.052	
	1922.99.00 Outras Restituições	414			414	
	2219.00.00 Alienação de Outros Bens Móveis	36.624			36.624	
26 . 278	Fundação Universidade Federal de Pelotas	896.955			865.901	31.054
	1315.00.00 Taxa de Ocupação de Imóveis	73.079			73.079	
	1325.00.00 Remuneração de Depósitos Bancários	31.054				31.054
	1410.00.00 Receita da Produção Vegetal	4.816			4.816	
	1420.00.00 Receita da Produção Animal e Derivados	137.089			137.089	
	1520.26.00 Receita da Indústria de Produtos Alimentares	28.594			28.594	
	1600.12.00 Serviços Tecnológicos	200			200	
	1600.13.00 Serviços Administrativos	277.360			277.360	
	1600.16.00 Serviços Educacionais	194.426			194.426	
	1922.99.00 Outras Restituições	150.337			150.337	
26 . 279	Fundação Universidade Federal do Piauí	1.822.201			1.822.189	12
	1321.00.00 Juros de Títulos de Renda	12				12
	1600.13.00 Serviços Administrativos	1.733.234			1.733.234	
	1600.21.00 Serviços de Hospedagem e Alimentação	41.855			41.855	
	1600.22.00 Serviços de Estudos e Pesquisas	47.100			47.100	
26 . 280	Fundação Universidade Federal de São Carlos	1.396.944			1.361.964	34.980
	1311.00.00 Aluguéis	2.614			2.614	

Quadro 5 - Demonstrativo das Receitas Diretamente Arrecadadas por Órgão/Unidade Orçamentária

RS 1,00

LDO, art. 10, §1º, inciso V

Código	Especificação	Total	Fontes			
			150	180	250	280
	1325.00.00 Remuneração de Depósitos Bancários	34.980				34.980
	1390.00.00 Outras Receitas Patrimoniais	45.586			45.586	
	1600.13.00 Serviços Administrativos	1.132.669			1.132.669	
	1600.21.00 Serviços de Hospedagem e Alimentação	180.579			180.579	
	2219.00.00 Alienação de Outros Bens Móveis	516			516	
26 . 281	Fundação Universidade Federal de Sergipe	1.990.253			1.990.253	
	1311.00.00 Aluguéis	178.517			178.517	
	1600.05.01 Serviços Hospitalares	190.108			190.108	
	1600.13.00 Serviços Administrativos	580.952			580.952	
	1600.16.00 Serviços Educacionais	478.112			478.112	
	1600.21.00 Serviços de Hospedagem e Alimentação	124.403			124.403	
	1600.22.00 Serviços de Estudos e Pesquisas	435.504			435.504	
	1990.02.00 Receita de Ônus de Sucumbência de Ações Judiciais	2.657			2.657	
26 . 282	Fundação Universidade Federal de Viçosa	4.161.108			3.367.754	793.354
	1315.00.00 Taxa de Ocupação de Imóveis	69.154			69.154	
	1325.00.00 Remuneração de Depósitos Bancários	793.354				793.354
	1410.00.00 Receita da Produção Vegetal	983			983	
	1420.00.00 Receita da Produção Animal e Derivados	792			792	
	1520.26.00 Receita da Indústria de Produtos Alimentares	1.230			1.230	
	1520.29.00 Receita da Indústria Editorial e Gráfica	5.942			5.942	
	1600.04.00 Serviços de Comunicação	24.795			24.795	
	1600.05.01 Serviços Hospitalares	33.708			33.708	
	1600.05.99 Outros Serviços de Saúde	5.014			5.014	
	1600.13.00 Serviços Administrativos	1.958.787			1.958.787	
	1600.16.00 Serviços Educacionais	716.721			716.721	
	1600.19.00 Serviços Recreativos e Culturais	120			120	
	1600.21.00 Serviços de Hospedagem e Alimentação	511.144			511.144	
	1600.99.00 Outros Serviços	23.092			23.092	
	2219.00.00 Alienação de Outros Bens Móveis	16.272			16.272	
26 . 283	Fundação Universidade Federal de Mato Grosso do Sul	1.060.296			1.060.296	
	1311.00.00 Aluguéis	693			693	
	1312.00.00 Arrendamentos	5.674			5.674	
	1390.00.00 Outras Receitas Patrimoniais	22.760			22.760	
	1600.13.00 Serviços Administrativos	1.019.601			1.019.601	
	1600.16.00 Serviços Educacionais	10.608			10.608	
	2219.00.00 Alienação de Outros Bens Móveis	960			960	
26 . 284	Fundação Faculdade Federal de Ciências Médicas de Porto Alegre	355.285			51.106	304.179

Quadro 5 - Demonstrativo das Receitas Diretamente Arrecadadas por Órgão/Unidade Orçamentária

RS 1,00

LDO, art. 10, §1º, inciso V

Código	Especificação	Total	Fontes			
			150	180	250	280
	1312.00.00 Arrendamentos	16.650			16.650	
	1325.00.00 Remuneração de Depósitos Bancários	304.179				304.179
	1600.13.00 Serviços Administrativos	29.894			29.894	
	1600.16.00 Serviços Educacionais	4.562			4.562	
26 . 285	Fundação Universidade Federal de São João Del Rei	359.738			331.522	28.216
	1312.00.00 Arrendamentos	27.176			27.176	
	1325.00.00 Remuneração de Depósitos Bancários	28.216				28.216
	1390.00.00 Outras Receitas Patrimoniais	7.956			7.956	
	1600.13.00 Serviços Administrativos	242.186			242.186	
	2219.00.00 Alienação de Outros Bens Móveis	54.204			54.204	
26 . 286	Fundação Universidade Federal do Amapá	334.974			270.948	64.026
	1311.00.00 Aluguéis	3.678			3.678	
	1325.00.00 Remuneração de Depósitos Bancários	64.026				64.026
	1600.13.00 Serviços Administrativos	96.395			96.395	
	1600.16.00 Serviços Educacionais	169.375			169.375	
	2219.00.00 Alienação de Outros Bens Móveis	1.500			1.500	
26 . 290	Instituto Nacional de Estudos e Pesquisas Educacionais Anísio Teixeira	25.016.172			25.016.172	
	1600.13.00 Serviços Administrativos	7.448			7.448	
	1600.16.00 Serviços Educacionais	25.000.000			25.000.000	
	1600.22.00 Serviços de Estudos e Pesquisas	8.724			8.724	
26 . 291	Fundação Coordenação de Aperfeiçoamento de Pessoal de Nível Superior	13.018.278			12.610.730	407.548
	1325.00.00 Remuneração de Depósitos Bancários	407.548				407.548
	1600.05.01 Serviços Hospitalares	1.567.452			1.567.452	
	1600.13.00 Serviços Administrativos	777.252			777.252	
	1922.01.00 Restituições de Convênios	8.233.178			8.233.178	
	1922.99.00 Outras Restituições	2.032.848			2.032.848	
26 . 292	Fundação Joaquim Nabuco	1.373.463			1.373.463	
	1311.00.00 Aluguéis	34.630			34.630	
	1600.01.02 Serviços de Comercialização de Livros, Periódicos, Material Escolar e de Publicidade	5.283			5.283	
	1600.08.00 Serviços de Processamento de Dados	6.130			6.130	
	1600.13.00 Serviços Administrativos	86.245			86.245	
	1600.16.00 Serviços Educacionais	204.204			204.204	
	1600.18.00 Serviços de Reparação, Manutenção e Instalação	569.222			569.222	
	1600.19.00 Serviços Recreativos e Culturais	438.577			438.577	
	1600.22.00 Serviços de Estudos e Pesquisas	29.172			29.172	
26 . 294	Hospital de Clínicas de Porto Alegre	20.430.648			19.502.506	928.142

Quadro 5 - Demonstrativo das Receitas Diretamente Arrecadadas por Órgão/Unidade Orçamentária

RS 1,00

LDO, art. 10, §1º, inciso V

Código	Especificação	Total	Fontes			
			150	180	250	280
	1311.00.00 Aluguéis	1.507.961			1.507.961	
	1325.00.00 Remuneração de Depósitos Bancários	928.142				928.142
	1600.05.01 Serviços Hospitalares	14.603.078			14.603.078	
	1600.13.00 Serviços Administrativos	2.537.157			2.537.157	
	1600.21.00 Serviços de Hospedagem e Alimentação	222.659			222.659	
	1990.99.00 Outras Receitas	631.651			631.651	
26 . 298	Fundo Nacional de Desenvolvimento da Educação	32.893.160			32.893.160	
	1922.99.00 Outras Restituições	32.893.160			32.893.160	
26 . 301	Centro Federal de Educação Tecnológica da Bahia	408.668			345.523	63.145
	1311.00.00 Aluguéis	111.394			111.394	
	1325.00.00 Remuneração de Depósitos Bancários	63.145				63.145
	1600.13.00 Serviços Administrativos	46.076			46.076	
	1600.16.00 Serviços Educacionais	188.053			188.053	
26 . 302	Escola Agrotécnica Federal de Alegre - ES	294.264			294.264	
	1410.00.00 Receita da Produção Vegetal	3.863			3.863	
	1420.00.00 Receita da Produção Animal e Derivados	133.749			133.749	
	1520.26.00 Receita da Indústria de Produtos Alimentares	128.203			128.203	
	1600.13.00 Serviços Administrativos	17.173			17.173	
	1600.21.00 Serviços de Hospedagem e Alimentação	11.276			11.276	
26 . 303	Escola Agrotécnica Federal de Alegrete - RS	134.023			134.023	
	1311.00.00 Aluguéis	2.664			2,664	
	1315.00.00 Taxa de Ocupação de Imóveis	6.870			6,870	
	1410.00.00 Receita da Produção Vegetal	14.628			14,628	
	1520.26.00 Receita da Indústria de Produtos Alimentares	15.531			15,531	
	1600.13.00 Serviços Administrativos	372			372	
	1600.16.00 Serviços Educacionais	93.958			93,958	
26 . 304	Escola Agrotécnica Federal de Araguatins - TO	240.138			222.138	18.000
	1311.00.00 Aluguéis	1.490			1,490	
	1315.00.00 Taxa de Ocupação de Imóveis	369			369	
	1325.00.00 Remuneração de Depósitos Bancários	18.000				18.000
	1410.00.00 Receita da Produção Vegetal	24.426			24,426	
	1420.00.00 Receita da Produção Animal e Derivados	90.341			90,341	
	1520.26.00 Receita da Indústria de Produtos Alimentares	26.087			26,087	
	1600.13.00 Serviços Administrativos	25.081			25,081	
	1600.16.00 Serviços Educacionais	52.538			52,538	
	1600.21.00 Serviços de Hospedagem e Alimentação	1.806			1,806	
26 . 305	Escola Agrotécnica Federal de Bambui - MG	851.535			851.535	

Quadro 5 - Demonstrativo das Receitas Diretamente Arrecadadas por Órgão/Unidade Orçamentária

RS 1,00

LDO, art. 10, §1º, inciso V

Código	Especificação	Total	Fontes			
			150	180	250	280
	1315.00.00 Taxa de Ocupação de Imóveis	6.909			6.909	
	1410.00.00 Receita da Produção Vegetal	4.409			4.409	
	1420.00.00 Receita da Produção Animal e Derivados	259.170			259.170	
	1490.00.00 Outras Receitas Agropecuárias	9.246			9.246	
	1520.26.00 Receita da Indústria de Produtos Alimentares	392.657			392.657	
	1600.13.00 Serviços Administrativos	32.491			32.491	
	1600.21.00 Serviços de Hospedagem e Alimentação	146.653			146.653	
26 . 306	Escola Agrotécnica Federal de Barbacena - MG	189.795			183.735	6.060
	1315.00.00 Taxa de Ocupação de Imóveis	8.452			8.452	
	1325.00.00 Remuneração de Depósitos Bancários	6.060				6.060
	1410.00.00 Receita da Produção Vegetal	10.129			10.129	
	1420.00.00 Receita da Produção Animal e Derivados	114.168			114.168	
	1600.16.00 Serviços Educacionais	39.550			39.550	
	1600.22.00 Serviços de Estudos e Pesquisas	11.436			11.436	
26 . 307	Escola Agrotécnica Federal de Barreiros - PE	156.159			156.159	
	1315.00.00 Taxa de Ocupação de Imóveis	4.820			4.820	
	1600.13.00 Serviços Administrativos	93			93	
	1600.16.00 Serviços Educacionais	151.246			151.246	
26 . 308	Escola Agrotécnica Federal de Belo Jardim - PE	17.073			17.073	
	1315.00.00 Taxa de Ocupação de Imóveis	4.596			4.596	
	1600.13.00 Serviços Administrativos	141			141	
	1600.16.00 Serviços Educacionais	12.336			12.336	
26 . 309	Centro Federal de Educação Tecnológica de Bento Gonçalves	283.360			283.360	
	1315.00.00 Taxa de Ocupação de Imóveis	1.719			1.719	
	1410.00.00 Receita da Produção Vegetal	885			885	
	1420.00.00 Receita da Produção Animal e Derivados	15.348			15.348	
	1520.99.00 Outras Receitas da Indústria de Transformação	89.523			89.523	
	1600.13.00 Serviços Administrativos	70.165			70.165	
	1600.16.00 Serviços Educacionais	13.200			13.200	
	1600.21.00 Serviços de Hospedagem e Alimentação	92.520			92.520	
26 . 310	Escola Agrotécnica Federal de Cáceres - MT	60.864			60.864	
	1315.00.00 Taxa de Ocupação de Imóveis	5.975			5.975	
	1410.00.00 Receita da Produção Vegetal	4.928			4.928	
	1420.00.00 Receita da Produção Animal e Derivados	25.269			25.269	
	1600.16.00 Serviços Educacionais	24.692			24.692	
26 . 311	Escola Agrotécnica Federal de Castanhal - PA	45.870			45.870	
	1315.00.00 Taxa de Ocupação de Imóveis	10.957			10.957	

Quadro 5 - Demonstrativo das Receitas Diretamente Arrecadadas por Órgão/Unidade Orçamentária

RS 1,00

LDO, art. 10, §1º, inciso V

Código	Especificação	Total	Fontes			
			150	180	250	280
26 . 312	1600.13.00 Serviços Administrativos	30.375			30.375	
	1600.16.00 Serviços Educacionais	4.538			4.538	
	Escola Agrotécnica Federal de Catu - BA	75.889			75.889	
	1315.00.00 Taxa de Ocupação de Imóveis	2.212			2.212	
	1410.00.00 Receita da Produção Vegetal	2.995			2.995	
	1420.00.00 Receita da Produção Animal e Derivados	68.589			68.589	
	1520.26.00 Receita da Indústria de Produtos Alimentares	1.165			1.165	
26 . 313	1600.13.00 Serviços Administrativos	474			474	
	1600.21.00 Serviços de Hospedagem e Alimentação	454			454	
	Escola Agrotécnica Federal de Colatina - ES	181.282			181.282	
	1410.00.00 Receita da Produção Vegetal	18.660			18.660	
	1420.00.00 Receita da Produção Animal e Derivados	84.911			84.911	
	1520.26.00 Receita da Indústria de Produtos Alimentares	54.231			54.231	
	1600.01.02 Serviços de Comercialização de Livros, Periódicos, Material Escolar e de Publicidade	3.774			3.774	
26 . 314	1600.13.00 Serviços Administrativos	12.782			12.782	
	1600.17.00 Serviços Agropecuários	2.133			2.133	
	1600.21.00 Serviços de Hospedagem e Alimentação	4.791			4.791	
	Escola Agrotécnica Federal de Concórdia - SC	305.883			305.883	
	1315.00.00 Taxa de Ocupação de Imóveis	37.435			37.435	
	1410.00.00 Receita da Produção Vegetal	5.611			5.611	
	1420.00.00 Receita da Produção Animal e Derivados	106.055			106.055	
26 . 315	1520.26.00 Receita da Indústria de Produtos Alimentares	6.074			6.074	
	1600.13.00 Serviços Administrativos	5.508			5.508	
	1600.16.00 Serviços Educacionais	138.872			138.872	
	1600.21.00 Serviços de Hospedagem e Alimentação	6.328			6.328	
	Escola Agrotécnica Federal de Crato - CE	82.818			82.818	
	1312.00.00 Arrendamentos	38.606			38.606	
	1315.00.00 Taxa de Ocupação de Imóveis	4.226			4.226	
26 . 316	1319.00.00 Outras Receitas Imobiliárias	2.358			2.358	
	1420.00.00 Receita da Produção Animal e Derivados	4.150			4.150	
	1600.13.00 Serviços Administrativos	893			893	
	1600.16.00 Serviços Educacionais	32.585			32.585	
	Centro Federal de Educação Tecnológica de Cuiabá - MT	172.171			172.171	
	1315.00.00 Taxa de Ocupação de Imóveis	3.546			3.546	
	1410.00.00 Receita da Produção Vegetal	36.686			36.686	
1420.00.00 Receita da Produção Animal e Derivados	23.554			23.554		

Quadro 5 - Demonstrativo das Receitas Diretamente Arrecadadas por Órgão/Unidade Orçamentária

RS 1,00

LDO, art. 10, §1º, inciso V

Código	Especificação	Total	Fontes			
			150	180	250	280
26 . 317	1520.26.00 Receita da Indústria de Produtos Alimentares	1.944			1.944	
	1600.13.00 Serviços Administrativos	22.473			22.473	
	1600.16.00 Serviços Educacionais	79.413			79.413	
	1600.17.00 Serviços Agropecuários	144			144	
	1600.18.00 Serviços de Reparação, Manutenção e Instalação	2.027			2.027	
	1600.21.00 Serviços de Hospedagem e Alimentação	2.384			2.384	
	Escola Agrotécnica Federal de Iguatu - CE	127.864			127.864	
26 . 318	1315.00.00 Taxa de Ocupação de Imóveis	5.038			5.038	
	1420.00.00 Receita da Produção Animal e Derivados	74.634			74.634	
	1520.99.00 Outras Receitas da Indústria de Transformação	3.991			3.991	
	1600.16.00 Serviços Educacionais	44.201			44.201	
	Escola Agrotécnica Federal de Inconfidentes - MG	198.271			198.271	
	1410.00.00 Receita da Produção Vegetal	1.737			1.737	
	1420.00.00 Receita da Produção Animal e Derivados	20.647			20.647	
26 . 319	1490.00.00 Outras Receitas Agropecuárias	48			48	
	1520.26.00 Receita da Indústria de Produtos Alimentares	15.335			15.335	
	1520.29.00 Receita da Indústria Editorial e Gráfica	55.802			55.802	
	1600.12.00 Serviços Tecnológicos	15.709			15.709	
	1600.16.00 Serviços Educacionais	88.993			88.993	
	Escola Agrotécnica Federal de Januária - MG	250.899			250.899	
	1315.00.00 Taxa de Ocupação de Imóveis	711			711	
26 . 320	1410.00.00 Receita da Produção Vegetal	5.178			5.178	
	1420.00.00 Receita da Produção Animal e Derivados	132.504			132.504	
	1520.26.00 Receita da Indústria de Produtos Alimentares	95.095			95.095	
	1600.13.00 Serviços Administrativos	755			755	
	1600.16.00 Serviços Educacionais	16.108			16.108	
	1600.17.00 Serviços Agropecuários	548			548	
	Escola Agrotécnica Federal de Machado - MG	197.677			197.677	
26 . 320	1315.00.00 Taxa de Ocupação de Imóveis	5.401			5.401	
	1410.00.00 Receita da Produção Vegetal	6.349			6.349	
	1420.00.00 Receita da Produção Animal e Derivados	92.002			92.002	
	1490.00.00 Outras Receitas Agropecuárias	13.807			13.807	
	1520.26.00 Receita da Indústria de Produtos Alimentares	20.334			20.334	
	1600.13.00 Serviços Administrativos	1.248			1.248	
	1600.16.00 Serviços Educacionais	4.172			4.172	
	1600.21.00 Serviços de Hospedagem e Alimentação	52.654			52.654	
	1922.99.00 Outras Restituições	342			342	

Quadro 5 - Demonstrativo das Receitas Diretamente Arrecadadas por Órgão/Unidade Orçamentária

RS 1,00

LDO, art. 10, §1º, inciso V

Código	Especificação	Total	Fontes			
			150	180	250	280
26 . 321	2219.00.00 Alienação de Outros Bens Móveis	1.368			1.368	
	Escola Agrotécnica Federal de Manaus - AM	58.343			58.343	
	1319.00.00 Outras Receitas Imobiliárias	2.368			2.368	
	1410.00.00 Receita da Produção Vegetal	2.394			2.394	
	1420.00.00 Receita da Produção Animal e Derivados	6.327			6.327	
	1600.13.00 Serviços Administrativos	11.293			11.293	
	1600.16.00 Serviços Educacionais	34.992			34.992	
26 . 322	1600.21.00 Serviços de Hospedagem e Alimentação	969			969	
	Escola Agrotécnica Federal de Muzambinho - MG	500.582			500.582	
	1315.00.00 Taxa de Ocupação de Imóveis	3.042			3.042	
	1410.00.00 Receita da Produção Vegetal	53.747			53.747	
	1420.00.00 Receita da Produção Animal e Derivados	230.265			230.265	
	1520.26.00 Receita da Indústria de Produtos Alimentares	109.535			109.535	
	1600.13.00 Serviços Administrativos	7.032			7.032	
26 . 323	1600.16.00 Serviços Educacionais	96.961			96.961	
	Centro Federal de Educação Tecnológica de Petrolina	334.818			334.818	
	1315.00.00 Taxa de Ocupação de Imóveis	1.115			1.115	
	1410.00.00 Receita da Produção Vegetal	1.240			1.240	
	1600.13.00 Serviços Administrativos	1.571			1.571	
	1600.16.00 Serviços Educacionais	330.892			330.892	
	26 . 324	Escola Agrotécnica Federal de Rio Pomba - MG	237.124			237.124
1311.00.00 Aluguéis		1.537			1.537	
1315.00.00 Taxa de Ocupação de Imóveis		2.841			2.841	
1410.00.00 Receita da Produção Vegetal		7.307			7.307	
1420.00.00 Receita da Produção Animal e Derivados		96.968			96.968	
1520.26.00 Receita da Indústria de Produtos Alimentares		57.622			57.622	
1600.13.00 Serviços Administrativos		1.896			1.896	
1600.16.00 Serviços Educacionais		68.748			68.748	
1600.21.00 Serviços de Hospedagem e Alimentação		205			205	
26 . 325		Escola Agrotécnica Federal de Rio Verde - GO	149.584			149.584
	1315.00.00 Taxa de Ocupação de Imóveis	10.003			10.003	
	1410.00.00 Receita da Produção Vegetal	9.934			9.934	
	1420.00.00 Receita da Produção Animal e Derivados	105.792			105.792	
	1600.13.00 Serviços Administrativos	4.036			4.036	
	1600.16.00 Serviços Educacionais	19.819			19.819	
	26 . 326	Escola Agrotécnica Federal de Salinas - MG	298.681			298.681
1410.00.00 Receita da Produção Vegetal		10.761			10.761	

Quadro 5 - Demonstrativo das Receitas Diretamente Arrecadadas por Órgão/Unidade Orçamentária

RS 1,00

LDO, art. 10, §1º, inciso V

Código	Especificação	Total	Fontes			
			150	180	250	280
	1420.00.00 Receita da Produção Animal e Derivados	121.571			121.571	
	1490.00.00 Outras Receitas Agropecuárias	1.920			1.920	
	1520.26.00 Receita da Indústria de Produtos Alimentares	7.674			7.674	
	1600.04.00 Serviços de Comunicação	5.136			5.136	
	1600.13.00 Serviços Administrativos	5.256			5.256	
	1600.16.00 Serviços Educacionais	146.058			146.058	
	1600.21.00 Serviços de Hospedagem e Alimentação	305			305	
26 . 327	Escola Agrotécnica Federal de Santa Teresa- ES	37.110			37.110	
	1311.00.00 Aluguéis	1.138			1.138	
	1410.00.00 Receita da Produção Vegetal	5.164			5.164	
	1420.00.00 Receita da Produção Animal e Derivados	19.527			19.527	
	1600.13.00 Serviços Administrativos	1.209			1.209	
	1600.16.00 Serviços Educacionais	1.596			1.596	
	1600.21.00 Serviços de Hospedagem e Alimentação	8.476			8.476	
26 . 328	Escola Agrotécnica Federal de São Cristóvão - SE	33.028			33.028	
	1315.00.00 Taxa de Ocupação de Imóveis	3.414			3.414	
	1390.00.00 Outras Receitas Patrimoniais	3.369			3.369	
	1420.00.00 Receita da Produção Animal e Derivados	18.842			18.842	
	1600.13.00 Serviços Administrativos	300			300	
	1600.16.00 Serviços Educacionais	7.103			7.103	
26 . 329	Escola Agrotécnica Federal de São João Evangelista - MG	269.954			269.954	
	1315.00.00 Taxa de Ocupação de Imóveis	2.221			2.221	
	1410.00.00 Receita da Produção Vegetal	11.691			11.691	
	1420.00.00 Receita da Produção Animal e Derivados	139.702			139.702	
	1520.26.00 Receita da Indústria de Produtos Alimentares	53.607			53.607	
	1600.01.03 Serviços de Comercialização e Distribuição de Produtos Agropecuários	18.992			18.992	
	1600.13.00 Serviços Administrativos	43.741			43.741	
26 . 330	Escola Agrotécnica Federal de São Luís - MA	50.387			50.387	
	1315.00.00 Taxa de Ocupação de Imóveis	726			726	
	1410.00.00 Receita da Produção Vegetal	6.297			6.297	
	1420.00.00 Receita da Produção Animal e Derivados	11.394			11.394	
	1600.13.00 Serviços Administrativos	1.032			1.032	
	1600.16.00 Serviços Educacionais	7.802			7.802	
	2219.00.00 Alienação de Outros Bens Móveis	23.136			23.136	
26 . 331	Escola Agrotécnica Federal de São Vicente do Sul - RS	427.215			427.215	
	1311.00.00 Aluguéis	2.356			2.356	
	1315.00.00 Taxa de Ocupação de Imóveis	823			823	

Quadro 5 - Demonstrativo das Receitas Diretamente Arrecadadas por Órgão/Unidade Orçamentária

RS 1,00

LDO, art. 10, §1º, inciso V

Código	Especificação	Total	Fontes			
			150	180	250	280
	1410.00.00 Receita da Produção Vegetal	84.602			84.602	
	1420.00.00 Receita da Produção Animal e Derivados	19.805			19.805	
	1520.26.00 Receita da Indústria de Produtos Alimentares	182.057			182.057	
	1600.13.00 Serviços Administrativos	7.969			7.969	
	1600.16.00 Serviços Educacionais	9.036			9.036	
	1600.17.00 Serviços Agropecuários	16.382			16.382	
	1600.21.00 Serviços de Hospedagem e Alimentação	104.185			104.185	
26 . 332	Escola Agrotécnica Federal de Satuba - AL	54.601			54.601	
	1311.00.00 Aluguéis	3.215			3.215	
	1315.00.00 Taxa de Ocupação de Imóveis	18.752			18.752	
	1410.00.00 Receita da Produção Vegetal	71			71	
	1420.00.00 Receita da Produção Animal e Derivados	2.258			2.258	
	1520.26.00 Receita da Indústria de Produtos Alimentares	1.687			1.687	
	1600.13.00 Serviços Administrativos	3.048			3.048	
	1600.16.00 Serviços Educacionais	25.570			25.570	
26 . 333	Escola Agrotécnica Federal de Sertão - RS	280.327			280.327	
	1315.00.00 Taxa de Ocupação de Imóveis	11.142			11.142	
	1410.00.00 Receita da Produção Vegetal	16.626			16.626	
	1420.00.00 Receita da Produção Animal e Derivados	64.677			64.677	
	1520.26.00 Receita da Indústria de Produtos Alimentares	18.706			18.706	
	1600.13.00 Serviços Administrativos	6.096			6.096	
	1600.16.00 Serviços Educacionais	154.819			154.819	
	1600.17.00 Serviços Agropecuários	3.668			3.668	
	1600.21.00 Serviços de Hospedagem e Alimentação	4.593			4.593	
26 . 334	Escola Agrotécnica Federal de Sousa - PB	41.480			41.480	
	1315.00.00 Taxa de Ocupação de Imóveis	45			45	
	1600.13.00 Serviços Administrativos	6.635			6.635	
	1600.16.00 Serviços Educacionais	34.800			34.800	
26 . 335	Centro Federal de Educação Tecnológica de Uberaba - MG	153.570			153.570	
	1311.00.00 Aluguéis	325			325	
	1312.00.00 Arrendamentos	1.267			1.267	
	1410.00.00 Receita da Produção Vegetal	49.720			49.720	
	1420.00.00 Receita da Produção Animal e Derivados	47.971			47.971	
	1520.26.00 Receita da Indústria de Produtos Alimentares	1.672			1.672	
	1600.13.00 Serviços Administrativos	1.473			1.473	
	1600.16.00 Serviços Educacionais	24.071			24.071	
	1600.17.00 Serviços Agropecuários	15.463			15.463	

Quadro 5 - Demonstrativo das Receitas Diretamente Arrecadadas por Órgão/Unidade Orçamentária

RS 1,00

LDO, art. 10, §1º, inciso V

Código	Especificação	Total	Fontes			
			150	180	250	280
	1600.21.00 Serviços de Hospedagem e Alimentação	11.608			11.608	
26 . 336	Escola Agrotécnica Federal de Uberlândia - MG	332.237			325.020	7.217
	1315.00.00 Taxa de Ocupação de Imóveis	3.786			3.786	
	1325.00.00 Remuneração de Depósitos Bancários	7.217				7.217
	1410.00.00 Receita da Produção Vegetal	30.861			30.861	
	1420.00.00 Receita da Produção Animal e Derivados	127.820			127.820	
	1490.00.00 Outras Receitas Agropecuárias	5.156			5.156	
	1520.26.00 Receita da Indústria de Produtos Alimentares	386			386	
	1600.13.00 Serviços Administrativos	6.468			6.468	
	1600.16.00 Serviços Educacionais	137.311			137.311	
	1600.21.00 Serviços de Hospedagem e Alimentação	13.232			13.232	
26 . 337	Centro Federal de Educação Tecnológica de Urutai - GO	176.033			176.033	
	1315.00.00 Taxa de Ocupação de Imóveis	5.514			5.514	
	1410.00.00 Receita da Produção Vegetal	11.629			11.629	
	1420.00.00 Receita da Produção Animal e Derivados	39.503			39.503	
	1520.26.00 Receita da Indústria de Produtos Alimentares	29.217			29.217	
	1600.13.00 Serviços Administrativos	38.517			38.517	
	1600.16.00 Serviços Educacionais	22.626			22.626	
	1600.21.00 Serviços de Hospedagem e Alimentação	29.027			29.027	
26 . 338	Escola Agrotécnica Federal de Vitória de Santo Antão - PE	18.582			18.582	
	1315.00.00 Taxa de Ocupação de Imóveis	18.010			18.010	
	1600.16.00 Serviços Educacionais	572			572	
26 . 339	Escola Agrotécnica Federal de São Gabriel da Cachoeira - AM	2.727			2.727	
	1311.00.00 Aluguéis	2.538			2.538	
	1600.13.00 Serviços Administrativos	189			189	
26 . 340	Escola Agrotécnica Federal de Sombrio - SC	35.301			35.301	
	1315.00.00 Taxa de Ocupação de Imóveis	1.122			1.122	
	1600.13.00 Serviços Administrativos	23.079			23.079	
	2219.00.00 Alienação de Outros Bens Móveis	11.100			11.100	
26 . 341	Escola Agrotécnica Federal de Ceres - GO	303.004			303.004	
	1311.00.00 Aluguéis	562			562	
	1315.00.00 Taxa de Ocupação de Imóveis	3.354			3.354	
	1410.00.00 Receita da Produção Vegetal	1.124			1.124	
	1420.00.00 Receita da Produção Animal e Derivados	254.468			254.468	
	1600.16.00 Serviços Educacionais	8.255			8.255	
	1600.21.00 Serviços de Hospedagem e Alimentação	35.241			35.241	
26 . 342	Escola Agrotécnica Federal de Colorado do Oeste - RO	102.586			102.586	

Quadro 5 - Demonstrativo das Receitas Diretamente Arrecadadas por Órgão/Unidade Orçamentária

RS 1,00

LDO, art. 10, §1º, inciso V

Código	Especificação	Total	Fontes			
			150	180	250	280
	1311.00.00 Aluguéis	1.235			1.235	
	1315.00.00 Taxa de Ocupação de Imóveis	2.684			2.684	
	1410.00.00 Receita da Produção Vegetal	7.735			7.735	
	1420.00.00 Receita da Produção Animal e Derivados	13.888			13.888	
	1600.13.00 Serviços Administrativos	24			24	
	1600.16.00 Serviços Educacionais	4.642			4.642	
	1600.21.00 Serviços de Hospedagem e Alimentação	72.378			72.378	
26 . 343	Escola Agrotécnica Federal de Codó - MA	7.405			7.405	
	1311.00.00 Aluguéis	1.519			1.519	
	1600.13.00 Serviços Administrativos	1.494			1.494	
	1600.16.00 Serviços Educacionais	4.392			4.392	
26 . 344	Escola Agrotécnica Federal Antônio José Teixeira - BA	132.052			132.052	
	1315.00.00 Taxa de Ocupação de Imóveis	1.182			1.182	
	1410.00.00 Receita da Produção Vegetal	5.854			5.854	
	1420.00.00 Receita da Produção Animal e Derivados	57.142			57.142	
	1520.26.00 Receita da Indústria de Produtos Alimentares	50.355			50.355	
	1600.13.00 Serviços Administrativos	1.620			1.620	
	1600.16.00 Serviços Educacionais	12.137			12.137	
	1600.17.00 Serviços Agropecuários	180			180	
	1600.21.00 Serviços de Hospedagem e Alimentação	3.582			3.582	
26 . 345	Escola Agrotécnica Federal do Rio do Sul - SC	284.410			284.410	
	1315.00.00 Taxa de Ocupação de Imóveis	4.602			4.602	
	1410.00.00 Receita da Produção Vegetal	11.130			11.130	
	1420.00.00 Receita da Produção Animal e Derivados	87.719			87.719	
	1600.13.00 Serviços Administrativos	7.849			7.849	
	1600.16.00 Serviços Educacionais	143.490			143.490	
	1600.21.00 Serviços de Hospedagem e Alimentação	29.620			29.620	
26 . 346	Escola Agrotécnica Federal de Santa Inês - BA	47.678			47.678	
	1420.00.00 Receita da Produção Animal e Derivados	44.673			44.673	
	1600.13.00 Serviços Administrativos	1.993			1.993	
	1600.21.00 Serviços de Hospedagem e Alimentação	1.012			1.012	
26 . 347	Escola Agrotécnica Federal do Senhor do Bonfim - BA	95.357			92.086	3.271
	1311.00.00 Aluguéis	2.362			2.362	
	1325.00.00 Remuneração de Depósitos Bancários	3.271				3.271
	1420.00.00 Receita da Produção Animal e Derivados	68.156			68.156	
	1600.16.00 Serviços Educacionais	18.364			18.364	
	1922.99.00 Outras Restituições	3.204			3.204	

Quadro 5 - Demonstrativo das Receitas Diretamente Arrecadadas por Órgão/Unidade Orçamentária

RS 1,00

LDO, art. 10, §1º, inciso V

Código	Especificação	Total	Fontes			
			150	180	250	280
26 . 907	Fundo de Financiamento ao Estudante do Ensino Superior	277.936.120		277.936.120		
	1321.00.00 Juros de Títulos de Renda	4.666.708		4.666.708		
	2211.00.00 Alienação de Títulos Mobiliários	182.025.926		182.025.926		
	2300.80.03 Amortização de Financiamento do Fundo de Financiamento ao Estudante do Ensino Superior - FIES	91.243.486		91.243.486		
28 . 000	Ministério do Desenvolvimento, Indústria e Comércio Exterior	777.826.229	5.565.636		312.530.489	459.730.104
28 . 101	Ministério do Desenvolvimento, Indústria e Comércio Exterior	5.565.636	5.565.636			
	1600.24.00 Serviços de Registro do Comércio	5.564.700	5.564.700			
	1919.12.00 Multas Previstas na Legislação de Registro do Comércio	936	936			
28 . 202	Instituto Nacional de Metrologia, Normalização e Qualidade Industrial - Inmetro	141.156.666			140.884.794	271.872
	1312.00.00 Arrendamentos	509.175			509.175	
	1315.00.00 Taxa de Ocupação de Imóveis	8.473			8.473	
	1321.00.00 Juros de Títulos de Renda	271.872				271.872
	1600.11.01 Metrologia Legal e Certificatoria Delegada	122.249.946			122.249.946	
	1600.11.02 Metrologia Científica e Industrial	868.335			868.335	
	1600.11.03 Metrologia Legal	3.227.585			3.227.585	
	1600.11.04 Certificação de Produtos e Serviços	9.888.229			9.888.229	
	1600.11.05 Informação Tecnológica	41.063			41.063	
	1919.01.00 Multas Previstas na Legislação de Metrologia	2.467.188			2.467.188	
	1921.09.00 Outras Indenizações	6.007			6.007	
	1922.99.00 Outras Restituições	568.889			568.889	
	1932.99.00 Receita da Dívida Ativa Não Tributária de Outras Receitas.	1.049.904			1.049.904	
28 . 203	Instituto Nacional da Propriedade Industrial - INPI	82.073.331			77.753.705	4.319.626
	1315.00.00 Taxa de Ocupação de Imóveis	47.190			47.190	
	1321.00.00 Juros de Títulos de Renda	4.319.626				4.319.626
	1600.01.02 Serviços de Comercialização de Livros, Periódicos, Material Escolar e de Publicidade	463.008			463.008	
	1600.11.05 Informação Tecnológica	2.101.914			2.101.914	
	1600.13.00 Serviços Administrativos	189.238			189.238	
	1600.23.01 Serviços de Patentes	25.290.002			25.290.002	
	1600.23.02 Serviços de Registro de Marcas	45.434.829			45.434.829	
	1600.23.03 Serviços de Registro de Transferência de Tecnologia	3.412.732			3.412.732	
	1600.23.04 Serviços de Registro de Indicações Geográficas	619.962			619.962	
	1600.23.05 Serviços de Registro de Programas de Computador	106.912			106.912	
	1922.99.00 Outras Restituições	18.683			18.683	
	1990.99.00 Outras Receitas	69.235			69.235	
28 . 233	Superintendência da Zona Franca de Manaus - Suframa	24.661.770			24.661.770	

Quadro 5 - Demonstrativo das Receitas Diretamente Arrecadadas por Órgão/Unidade Orçamentária

RS 1,00

LDO, art. 10, §1º, inciso V

Código	Especificação	Total	Fontes			
			150	180	250	280
	1311.00.00 Aluguéis	218.649			218.649	
	1390.00.00 Outras Receitas Patrimoniais	24.390.288			24.390.288	
	1922.99.00 Outras Restituições	47.611			47.611	
	1990.99.00 Outras Receitas	5.222			5.222	
28 . 903	Fundo Nacional de Desenvolvimento	460.457.081			33.690.720	426.766.361
	1321.00.00 Juros de Títulos de Renda	14.471.928				14.471.928
	1322.00.00 Dividendos	33.690.720			33.690.720	
	1600.02.01 Juros de Empréstimos	122.137.247				122.137.247
	2300.99.00 Amortização de Empréstimos Diversos	290.157.186				290.157.186
28 . 904	Fundo de Garantia para Promoção da Competitividade - FGPC	63.911.745			35.539.500	28.372.245
	1321.00.00 Juros de Títulos de Renda	22.175.147				22.175.147
	1600.02.07 Comissões pela Prestação de Garantia	35.539.500			35.539.500	
	1600.02.99 Outros Serviços Financeiros	6.197.098				6.197.098
30 . 000	Ministério da Justiça	296.947.026	296.301.884		645.142	
30 . 101	Ministério da Justiça	88.581.372	88.581.372			
	1990.16.00 Receita de Participação do Seguro - Dpvt - Sistema Nacional de Transito	88.581.372	88.581.372			
30 . 107	Departamento de Polícia Rodoviária Federal	120.626.302	120.626.302			
	1600.13.00 Serviços Administrativos	17.408	17.408			
	1919.15.00 Multas Previstas na Legislação de Trânsito	120.597.578	120.597.578			
	1990.99.00 Outras Receitas	11.316	11.316			
30 . 202	Fundação Nacional do Índio - FUNAI	645.142			645.142	
	1315.00.00 Taxa de Ocupação de Imóveis	1.949			1.949	
	1600.13.00 Serviços Administrativos	2.131			2.131	
	1600.99.00 Outros Serviços	16.942			16.942	
	1990.99.00 Outras Receitas	624.120			624.120	
30 . 905	Fundo de Defesa de Direitos Difusos	8.557.113	8.557.113			
	1919.26.00 Multas Previstas na Legislação sobre Defesa dos Direitos Difusos	8.345.501	8.345.501			
	1990.99.00 Outras Receitas	211.612	211.612			
30 . 907	Fundo Penitenciário Nacional	3.822.183	3.822.183			
	1919.32.00 Multas Decorrentes de Sentenças Penais Condenatórias	140.028	140.028			
	1919.33.00 Receita de Quebra de Fiança	145.822	145.822			
	1919.99.00 Outras Multas	1.578.257	1.578.257			
	1990.99.00 Outras Receitas	1.958.076	1.958.076			
30 . 908	Fundo Nacional para a Criança e o Adolescente - FNCA	2.019.360	2.019.360			
	1990.99.00 Outras Receitas	2.019.360	2.019.360			
30 . 909	Fundo para Aparelhamento e Operacionalização das Atividades Fim da Policia Federal	28.560	28.560			
	1919.99.00 Outras Multas	28.200	28.200			

Quadro 5 - Demonstrativo das Receitas Diretamente Arrecadadas por Órgão/Unidade Orçamentária

RS 1,00

LDO, art. 10, §1º, inciso V

Código	Especificação	Total	Fontes			
			150	180	250	280
	1990.99.00 Outras Receitas	360	360			
30 . 910	Fundo Nacional de Segurança e Educação do Trânsito	72.666.994	72.666.994			
	1600.01.06 Serviços de Comercialização de Produtos, Dados e Materiais de Informática	10.493.799	10.493.799			
	1600.11.04 Certificação de Produtos e Serviços	298.931	298.931			
	1600.14.00 Serviços de Inspeção e Fiscalização	183.596	183.596			
	1919.15.00 Multas Previstas na Legislação de Trânsito	61.690.668	61.690.668			
32 . 000	Ministério de Minas e Energia	76.338.260	27.056.436		49.281.824	
32 . 202	Companhia de Pesquisa de Recursos Minerais - CPRM	16.348.501			16.348.501	
	1600.22.00 Serviços de Estudos e Pesquisas	16.348.501			16.348.501	
32 . 263	Departamento Nacional de Produção Mineral - DNPM	330.678			330.678	
	1600.13.00 Serviços Administrativos	655			655	
	1600.14.00 Serviços de Inspeção e Fiscalização	330.023			330.023	
32 . 265	Agência Nacional do Petróleo - ANP	37.546.563	4.943.918		32.602.645	
	1600.25.00 Serviços de Informações Científicas e Tecnológicas	32.602.645			32.602.645	
	1919.13.00 Multas Previstas na Legislação sobre Lubrificantes e Combustíveis	4.943.918	4.943.918			
32 . 266	Agência Nacional de Energia Elétrica - ANEEL	22.112.518	22.112.518			
	1990.18.00 Reserva Global de Reversão	22.112.518	22.112.518			
33 . 000	Ministério da Previdência e Assistência Social	167.392.421	20.487.812		146.904.609	
33 . 201	Instituto Nacional do Seguro Social	146.904.609			146.904.609	
	1600.13.00 Serviços Administrativos	138.969.636			138.969.636	
	1919.25.00 Multas de Taxas de Ocupação	1.239			1.239	
	1921.09.00 Outras Indenizações	1.026.273			1.026.273	
	1922.99.00 Outras Restituições	2.812.612			2.812.612	
	2225.00.00 Alienação de Imóveis Urbanos	4.094.849			4.094.849	
33 . 903	Fundo Nacional de Assistência Social	94.776	94.776			
	1311.00.00 Aluguéis	94.776	94.776			
33 . 904	Fundo do Regime Geral de Previdência Social	20.393.036	20.393.036			
	1311.00.00 Aluguéis	3.131.295	3.131.295			
	1315.00.00 Taxa de Ocupação de Imóveis	221.354	221.354			
	1322.00.00 Dividendos	4.017.019	4.017.019			
	1919.18.00 Multas de Aluguéis	15.922	15.922			
	1919.27.00 Multas e Juros Previstos em Contratos	5.259.178	5.259.178			
	1921.09.00 Outras Indenizações	665.892	665.892			
	2219.00.00 Alienação de Outros Bens Móveis	89.172	89.172			
	2229.00.00 Alienação de Outros Bens Imóveis	6.993.204	6.993.204			
34 . 000	Ministério Público da União	1.351.071	1.351.071			
34 . 101	Ministério Público Federal	1.085.233	1.085.233			

Quadro 5 - Demonstrativo das Receitas Diretamente Arrecadadas por Órgão/Unidade Orçamentária

RS 1,00

LDO, art. 10, §1º, inciso V

Código	Especificação	Total	Fontes			
			150	180	250	280
	1315.00.00 Taxa de Ocupação de Imóveis	34.532	34.532			
	1600.13.00 Serviços Administrativos	1.050.701	1.050.701			
34 . 104	Ministério Público do Trabalho	265.838	265.838			
	1315.00.00 Taxa de Ocupação de Imóveis	1.138	1.138			
	1600.13.00 Serviços Administrativos	264.700	264.700			
35 . 000	Ministério das Relações Exteriores	440.683	313.337		127.346	
35 . 101	Ministério das Relações Exteriores	313.337	313.337			
	1315.00.00 Taxa de Ocupação de Imóveis	313.337	313.337			
35 . 201	Fundação Alexandre de Gusmão	127.346			127.346	
	1600.01.02 Serviços de Comercialização de Livros, Periódicos, Material Escolar e de Publicidade	127.238			127.238	
	1990.99.00 Outras Receitas	108			108	
36 . 000	Ministério da Saúde	700.066.816	671.216.434		17.099.411	11.750.971
36 . 201	Fundação Oswaldo Cruz	16.680.388			16.680.388	
	1312.00.00 Arrendamentos	93.804			93.804	
	1420.00.00 Receita da Produção Animal e Derivados	135.240			135.240	
	1520.20.00 Receita da Indústria Química	337.808			337.808	
	1520.21.00 Receita da Indústria de Produtos Farmacêuticos e Veterinários	14.049.161			14.049.161	
	1600.01.02 Serviços de Comercialização de Livros, Periódicos, Material Escolar e de Publicidade	103.354			103.354	
	1600.01.99 Outros Serviços Comerciais	14.796			14.796	
	1600.05.01 Serviços Hospitalares	637.402			637.402	
	1600.11.05 Informação Tecnológica	6.900			6.900	
	1600.13.00 Serviços Administrativos	93.497			93.497	
	1600.14.00 Serviços de Inspeção e Fiscalização	168.374			168.374	
	1600.21.00 Serviços de Hospedagem e Alimentação	12.222			12.222	
	1600.22.00 Serviços de Estudos e Pesquisas	3.396			3.396	
	1600.23.03 Serviços de Registro de Transferência de Tecnologia	62.736			62.736	
	1919.27.00 Multas e Juros Previstos em Contratos	1.680			1.680	
	1922.01.00 Restituições de Convênios	614.724			614.724	
	1922.99.00 Outras Restituições	325.656			325.656	
	1990.99.00 Outras Receitas	3.726			3.726	
	2219.00.00 Alienação de Outros Bens Móveis	15.912			15.912	
36 . 211	Fundação Nacional de Saúde	404.779			404.779	
	1315.00.00 Taxa de Ocupação de Imóveis	12.840			12.840	
	1600.05.01 Serviços Hospitalares	20.304			20.304	
	1600.13.00 Serviços Administrativos	32.107			32.107	

Quadro 5 - Demonstrativo das Receitas Diretamente Arrecadadas por Órgão/Unidade Orçamentária

RS 1,00

LDO, art. 10, §1º, inciso V

Código	Especificação	Total	Fontes			
			150	180	250	280
	1600.99.00 Outros Serviços	2.520			2.520	
	1919.27.00 Multas e Juros Previstos em Contratos	112.560			112.560	
	2219.00.00 Alienação de Outros Bens Móveis	224.448			224.448	
36 . 212	Agência Nacional de Vigilância Sanitária - ANVISA	7.790.911	1.583.088		14.244	6.193.579
	1325.00.00 Remuneração de Depósitos Bancários	6.193.579				6.193.579
	1922.01.00 Restituições de Convênios	1.583.088	1.583.088			
	1922.99.00 Outras Restituições	14.244			14.244	
36 . 213	Agência Nacional de Saúde Suplementar	5.557.392				5.557.392
	1325.00.00 Remuneração de Depósitos Bancários	5.557.392				5.557.392
36 . 901	Fundo Nacional de Saúde	669.633.346	669.633.346			
	1600.01.01 Serviços de Comercialização de Medicamentos	31.699	31.699			
	1919.27.00 Multas e Juros Previstos em Contratos	90.852	90.852			
	1922.01.00 Restituições de Convênios	35.749.955	35.749.955			
	1922.05.00 Ressarcimento por Operadoras de Seguros Privados de Assistência a Saúde	4.548.420	4.548.420			
	1922.99.00 Outras Restituições	2.528.430	2.528.430			
	1990.16.00 Receita de Participação do Seguro - Dpvt - Sistema Nacional de Transito	626.683.234	626.683.234			
	2219.00.00 Alienação de Outros Bens Móveis	756	756			
38 . 000	Ministério do Trabalho e Emprego	5.240.520.381	163.225.317	5.077.086.408	208.656	
38 . 201	Fundação Jorge Duprat Figueiredo de Segurança e Medicina do Trabalho	208.656			208.656	
	1311.00.00 Aluguéis	26.568			26.568	
	1600.01.02 Serviços de Comercialização de Livros, Periódicos, Material Escolar e de Publicidade	102.756			102.756	
	1600.13.00 Serviços Administrativos	4.008			4.008	
	1600.16.00 Serviços Educacionais	13.128			13.128	
	1600.20.00 Serviços de Consultoria, Assistência Técnica e Análise de Projetos	62.196			62.196	
38 . 901	Fundo de Amparo ao Trabalhador	5.240.311.725	163.225.317	5.077.086.408		
	1321.00.00 Juros de Títulos de Renda	980.139.626		980.139.626		
	1326.00.00 Remuneração de Depósitos Especiais	1.898.304.424		1.898.304.424		
	1327.00.00 Remuneração de Saldos de Recursos Não Desembolsados	23.091.456		23.091.456		
	1600.02.06 Remuneração Sobre Repasse para Programas de Desenvolvimento Econômico	2.175.550.902		2.175.550.902		
	1918.00.00 Multas e Juros de Mora de Outras Receitas	29	29			
	1919.14.00 Multas por Infração a Legislação Trabalhista	452.580	452.580			
	1919.16.00 Multas Previstas na Legislação do Seguro-Desemprego e Abono Salarial	2.611.608	2.611.608			
	1919.27.00 Multas e Juros Previstos em Contratos	32	32			
	1922.01.00 Restituições de Convênios	9.036.861	9.036.861			
	1922.02.00 Restituição de Benefícios Não Desembolsados	150.700.259	150.700.259			

Quadro 5 - Demonstrativo das Receitas Diretamente Arrecadadas por Órgão/Unidade Orçamentária

RS 1,00

LDO, art. 10, §1º, inciso V

Código	Especificação	Total	Fontes			
			150	180	250	280
	1922.99.00 Outras Restituições	423.948	423.948			
39 . 000	Ministério dos Transportes	471.802.278	3.828	225.958.579	240.870.982	4.968.889
39 . 101	Ministério dos Transportes	611.186	3.828	607.358		
	1315.00.00 Taxa de Ocupação de Imóveis	3.828	3.828			
	2300.80.01 Amortização de Financiamentos de Bens	607.358		607.358		
39 . 202	Companhia de Navegação do São Francisco	355.097			355.097	
	1311.00.00 Aluguéis	165.066			165.066	
	1530.00.00 Receita da Indústria de Construção	1.900			1.900	
	1600.03.03 Serviços de Transporte Hidroviário	165.769			165.769	
	1600.18.00 Serviços de Reparação, Manutenção e Instalação	21.282			21.282	
	1600.99.00 Outros Serviços	1.080			1.080	
39 . 205	Empresa de Trens Urbanos de Porto Alegre S.A.	25.485.298			24.535.798	949.500
	1311.00.00 Aluguéis	598.432			598.432	
	1312.00.00 Arrendamentos	41.630			41.630	
	1321.00.00 Juros de Títulos de Renda	949.500				949.500
	1600.03.02 Serviços de Transporte Ferroviário	23.312.622			23.312.622	
	1600.13.00 Serviços Administrativos	12.157			12.157	
	1922.99.00 Outras Restituições	569.453			569.453	
	1990.99.00 Outras Receitas	1.504			1.504	
39 . 207	Valec - Engenharia, Construções e Ferrovias S.A.	640.148			640.148	
	1315.00.00 Taxa de Ocupação de Imóveis	34.549			34.549	
	1600.03.02 Serviços de Transporte Ferroviário	605.531			605.531	
	1922.99.00 Outras Restituições	68			68	
39 . 208	Companhia Brasileira de Trens Urbanos	44.417.990			40.398.601	4.019.389
	1311.00.00 Aluguéis	1.155.581			1.155.581	
	1315.00.00 Taxa de Ocupação de Imóveis	2.650			2.650	
	1325.00.00 Remuneração de Depósitos Bancários	4.019.389				4.019.389
	1600.01.02 Serviços de Comercialização de Livros, Periódicos, Material Escolar e de Publicidade	298.917			298.917	
	1600.03.02 Serviços de Transporte Ferroviário	35.661.134			35.661.134	
	1600.13.00 Serviços Administrativos	178.529			178.529	
	1919.27.00 Multas e Juros Previstos em Contratos	3.402			3.402	
	1919.99.00 Outras Multas	16.542			16.542	
	1922.99.00 Outras Restituições	3.081.552			3.081.552	
	1990.99.00 Outras Receitas	294			294	
39 . 250	Agência Nacional de Transportes Terrestres - ANTT	14.386.705			14.386.705	
	1600.14.00 Serviços de Inspeção e Fiscalização	11.324.133			11.324.133	

Quadro 5 - Demonstrativo das Receitas Diretamente Arrecadadas por Órgão/Unidade Orçamentária

RS 1,00

LDO, art. 10, §1º, inciso V

Código	Especificação	Total	Fontes			
			150	180	250	280
	1919.28.00 Multas Decorrentes da Operação do Transporte Rodoviário Interestadual e Internacional de Passageiros e Cargas	2.996.584			2.996.584	
	1919.29.00 Multas Previstas por Infrações à Legislação sobre Transportes Ferroviários	65.988			65.988	
39 . 252	Departamento Nacional de Infra-Estrutura de Transportes - DNIT	160.554.633			160.554.633	
	1311.00.00 Aluguéis	1.741.260			1.741.260	
	1312.00.00 Arrendamentos	26.665.281			26.665.281	
	1315.00.00 Taxa de Ocupação de Imóveis	11.938			11.938	
	1600.13.00 Serviços Administrativos	5.479.578			5.479.578	
	1918.00.00 Multas e Juros de Mora de Outras Receitas	9.508			9.508	
	1919.15.00 Multas Previstas na Legislação de Trânsito	109.528.173			109.528.173	
	1919.99.00 Outras Multas	518			518	
	1921.09.00 Outras Indenizações	17.118.377			17.118.377	
39 . 901	Fundo da Marinha Mercante	225.351.221		225.351.221		
	1321.00.00 Juros de Títulos de Renda	93.299.431		93.299.431		
	1600.02.01 Juros de Empréstimos	35.961.140		35.961.140		
	2300.80.01 Amortização de Financiamentos de Bens	96.090.650		96.090.650		
41 . 000	Ministério das Comunicações	90.341.822			1.111.082	89.230.740
41 . 231	Agência Nacional de Telecomunicações - ANATEL	12.559.241			993.582	11.565.659
	1325.00.00 Remuneração de Depósitos Bancários	11.565.659				11.565.659
	1600.11.04 Certificação de Produtos e Serviços	467.748			467.748	
	1600.13.00 Serviços Administrativos	525.834			525.834	
41 . 902	Fundo de Universalização dos Serviços de Telecomunicações - FUST	117.500			117.500	
	1600.11.04 Certificação de Produtos e Serviços	117.500			117.500	
41 . 903	Fundo para o Desenvolvimento Tecnológico das Telecomunicações - FUNTTEL	77.665.081				77.665.081
	1325.00.00 Remuneração de Depósitos Bancários	77.665.081				77.665.081
42 . 000	Ministério da Cultura	4.961.684	1.897.824		3.063.860	
42 . 201	Fundação Casa de Rui Barbosa	19.445			19.445	
	1311.00.00 Aluguéis	9.654			9.654	
	1600.01.02 Serviços de Comercialização de Livros, Periódicos, Material Escolar e de Publicidade	7.816			7.816	
	1600.13.00 Serviços Administrativos	1.975			1.975	
42 . 202	Fundação Biblioteca Nacional	653.434			653.434	
	1312.00.00 Arrendamentos	5.808			5.808	
	1600.01.02 Serviços de Comercialização de Livros, Periódicos, Material Escolar e de Publicidade	22.558			22.558	
	1600.13.00 Serviços Administrativos	615.588			615.588	
	1922.99.00 Outras Restituições	9.480			9.480	

Quadro 5 - Demonstrativo das Receitas Diretamente Arrecadadas por Órgão/Unidade Orçamentária

RS 1,00

LDO, art. 10, §1º, inciso V

Código	Especificação	Total	Fontes			
			150	180	250	280
42 . 204	Instituto do Patrimônio Histórico e Artístico Nacional	2.155.001			2.155.001	
	1311.00.00 Aluguéis	397.107			397.107	
	1600.01.02 Serviços de Comercialização de Livros, Periódicos, Material Escolar e de Publicidade	130.385			130.385	
	1600.13.00 Serviços Administrativos	10.842			10.842	
	1600.19.00 Serviços Recreativos e Culturais	1.616.667			1.616.667	
42 . 205	Fundação Nacional de Artes	235.980			235.980	
	1315.00.00 Taxa de Ocupação de Imóveis	5.323			5.323	
	1600.01.02 Serviços de Comercialização de Livros, Periódicos, Material Escolar e de Publicidade	46.532			46.532	
	1600.19.00 Serviços Recreativos e Culturais	64.545			64.545	
	1990.99.00 Outras Receitas	119.580			119.580	
42 . 902	Fundo Nacional de Cultura	1.897.824	1.897.824			
	1922.01.00 Restituições de Convênios	1.897.824	1.897.824			
44 . 000	Ministério do Meio Ambiente	60.641.027			60.641.027	
44 . 201	Instituto Brasileiro do Meio Ambiente e dos Recursos Naturais Renováveis - IBAMA	57.265.778			57.265.778	
	1311.00.00 Aluguéis	492.810			492.810	
	1312.00.00 Arrendamentos	372.365			372.365	
	1315.00.00 Taxa de Ocupação de Imóveis	484			484	
	1410.00.00 Receita da Produção Vegetal	5.460.033			5.460.033	
	1600.13.00 Serviços Administrativos	27.244.945			27.244.945	
	1600.14.00 Serviços de Inspeção e Fiscalização	139.877			139.877	
	1600.19.00 Serviços Recreativos e Culturais	7.704.999			7.704.999	
	1919.35.00 Multas por Danos ao Meio Ambiente	14.041.815			14.041.815	
	1922.99.00 Outras Restituições	916.267			916.267	
	1932.99.00 Receita da Dívida Ativa Não Tributária de Outras Receitas.	480.132			480.132	
	1990.03.01 Receita de Leilões de Mercadorias Apreendidas	13.779			13.779	
	2219.00.00 Alienação de Outros Bens Móveis	398.272			398.272	
44 . 202	Companhia de Desenvolvimento de Barcarena	292.325			292.325	
	1311.00.00 Aluguéis	17.431			17.431	
	1922.99.00 Outras Restituições	5.990			5.990	
	2225.00.00 Alienação de Imóveis Urbanos	268.904			268.904	
44 . 206	Instituto de Pesquisas Jardim Botânico do Rio de Janeiro - JBRJ	529.355			529.355	
	1311.00.00 Aluguéis	93.008			93.008	
	1410.00.00 Receita da Produção Vegetal	20.099			20.099	
	1600.19.00 Serviços Recreativos e Culturais	408.208			408.208	
	1600.21.00 Serviços de Hospedagem e Alimentação	8.040			8.040	

Quadro 5 - Demonstrativo das Receitas Diretamente Arrecadadas por Órgão/Unidade Orçamentária

RS 1,00

LDO, art. 10, §1º, inciso V

Código	Especificação	Total	Fontes			
			150	180	250	280
44 . 901	Fundo Nacional de Meio Ambiente	2.553.569			2.553.569	
	1919.35.00 Multas por Danos ao Meio Ambiente	2.553.569			2.553.569	
47 . 000	Ministério do Planejamento, Orçamento e Gestão	26.415.105	20.019.724		5.187.745	1.207.636
47 . 101	Ministério do Planejamento, Orçamento e Gestão	20.019.724	20.019.724			
	1315.00.00 Taxa de Ocupação de Imóveis	734.558	734.558			
	1600.08.00 Serviços de Processamento de Dados	19.285.166	19.285.166			
47 . 204	Instituto de Pesquisa Economica Aplicada	259.269			259.269	
	1600.01.02 Serviços de Comercialização de Livros, Periódicos, Material Escolar e de Publicidade	69.614			69.614	
	1600.13.00 Serviços Administrativos	159			159	
	1600.16.00 Serviços Educacionais	58.493			58.493	
	1918.00.00 Multas e Juros de Mora de Outras Receitas	44			44	
	1922.99.00 Outras Restituições	130.959			130.959	
47 . 205	Fundação Instituto Brasileiro de Geografia e Estatistica	3.490.317			2.282.681	1.207.636
	1311.00.00 Aluguéis	2.072			2.072	
	1321.00.00 Juros de Títulos de Renda	1.207.636				1.207.636
	1322.00.00 Dividendos	65.976			65.976	
	1600.01.02 Serviços de Comercialização de Livros, Periódicos, Material Escolar e de Publicidade	1.072.967			1.072.967	
	1600.13.00 Serviços Administrativos	3.064			3.064	
	1600.16.00 Serviços Educacionais	17.082			17.082	
	1600.22.00 Serviços de Estudos e Pesquisas	397.002			397.002	
	1922.99.00 Outras Restituições	595.774			595.774	
	1990.99.00 Outras Receitas	57.308			57.308	
	2219.00.00 Alienação de Outros Bens Móveis	71.436			71.436	
47 . 210	Fundação Escola Nacional de Administração Pública	2.645.795			2.645.795	
	1311.00.00 Aluguéis	124.703			124.703	
	1312.00.00 Arrendamentos	19.695			19.695	
	1315.00.00 Taxa de Ocupação de Imóveis	1.398			1.398	
	1600.01.02 Serviços de Comercialização de Livros, Periódicos, Material Escolar e de Publicidade	31.732			31.732	
	1600.13.00 Serviços Administrativos	152.163			152.163	
	1600.16.00 Serviços Educacionais	1.879.992			1.879.992	
	1600.21.00 Serviços de Hospedagem e Alimentação	430.959			430.959	
	1919.18.00 Multas de Aluguéis	506			506	
	1922.99.00 Outras Restituições	4.647			4.647	
49 . 000	Ministério do Desenvolvimento Agrário	54.014.123	61.693	41.891.611	12.060.819	

Quadro 5 - Demonstrativo das Receitas Diretamente Arrecadadas por Órgão/Unidade Orçamentária

RS 1,00

LDO, art. 10, §1º, inciso V

Código	Especificação	Total	Fontes			
			150	180	250	280
49 . 201	Instituto Nacional de Colonização e Reforma Agrária - Incra	12.122.512	61.693		12.060.819	
	1315.00.00 Taxa de Ocupação de Imóveis	19.616			19.616	
	1600.13.00 Serviços Administrativos	15.916			15.916	
	1922.99.00 Outras Restituições	9.674.634			9.674.634	
	2221.00.00 Alienação de Imóveis Rurais para Colonização e Reforma Agrária	61.693	61.693			
	2229.00.00 Alienação de Outros Bens Imóveis	2.350.653			2.350.653	
49 . 901	Fundo de Terras e da Reforma Agrária - Banco da Terra	41.891.611		41.891.611		
	1325.00.00 Remuneração de Depósitos Bancários	41.891.611		41.891.611		
51 . 000	Ministério do Esporte e Turismo	12.578.959			465.829	12.113.130
51 . 201	Embratur - Instituto Brasileiro de Turismo	1.061.088			465.829	595.259
	1321.00.00 Juros de Títulos de Renda	595.259				595.259
	1600.13.00 Serviços Administrativos	446.119			446.119	
	1600.14.00 Serviços de Inspeção e Fiscalização	53				53
	1600.20.00 Serviços de Consultoria, Assistência Técnica e Análise de Projetos	5.410			5.410	
	1600.99.00 Outros Serviços	14.247			14.247	
51 . 901	Fundo Geral de Turismo - Fungetur	11.517.871				11.517.871
	1321.00.00 Juros de Títulos de Renda	2.701.876				2.701.876
	1600.02.01 Juros de Empréstimos	1.463.527				1.463.527
	2300.80.02 Amortização de Financiamentos de Projetos	7.352.468				7.352.468
52 . 000	Ministério da Defesa	1.842.252.527	26.118.049	11.115.444	1.546.194.303	258.824.731
52 . 211	Caixa de Financiamento Imobiliário da Aeronáutica	6.389.265			1.749.585	4.639.680
	1321.00.00 Juros de Títulos de Renda	174.012				174.012
	1530.00.00 Receita da Indústria de Construção	1.523.889			1.523.889	
	1600.02.01 Juros de Empréstimos	2.643.540				2.643.540
	1600.02.03 Serviços Financeiros de Compensação de Variações Salariais	28.884				28.884
	1600.02.99 Outros Serviços Financeiros	382.296				382.296
	1600.13.00 Serviços Administrativos	222.192			222.192	
	1919.99.00 Outras Multas	3.504			3.504	
	2300.70.02 Amortização de Empréstimos - em Contrato	123.828				123.828
	2300.80.01 Amortização de Financiamentos de Bens	1.287.120				1.287.120
52 . 222	Fundação Osório	1.654.316			1.654.316	
	1311.00.00 Aluguéis	136.988			136.988	
	1600.16.00 Serviços Educacionais	1.511.130			1.511.130	
	1921.09.00 Outras Indenizações	6.198			6.198	
52 . 901	Fundo do Ministério da Defesa	6.442.355			2.056.562	4.385.793
	1315.00.00 Taxa de Ocupação de Imóveis	513.521			513.521	
	1321.00.00 Juros de Títulos de Renda	262.246				262.246

Quadro 5 - Demonstrativo das Receitas Diretamente Arrecadadas por Órgão/Unidade Orçamentária

RS 1,00

LDO, art. 10, §1º, inciso V

Código	Especificação	Total	Fontes			
			150	180	250	280
	1325.00.00 Remuneração de Depósitos Bancários	4.123.547				4.123.547
	1390.00.00 Outras Receitas Patrimoniais	14.280			14.280	
	1600.13.00 Serviços Administrativos	55.897			55.897	
	1600.99.00 Outros Serviços	1.467.920			1.467.920	
	1921.09.00 Outras Indenizações	4.944			4.944	
52 . 902	Fundo de Administração do Hospital das Forças Armadas	17.111.087	17.111.087			
	1315.00.00 Taxa de Ocupação de Imóveis	647.198	647.198			
	1600.05.01 Serviços Hospitalares	16.243.097	16.243.097			
	1600.13.00 Serviços Administrativos	219.940	219.940			
	1922.99.00 Outras Restituições	852	852			
52 . 903	Fundo do Serviço Militar	607.080		607.080		
	1325.00.00 Remuneração de Depósitos Bancários	607.080		607.080		
52 . 911	Fundo Aeronáutico	1.028.159.744			929.198.576	98.961.168
	1312.00.00 Arrendamentos	21.999.996			21.999.996	
	1315.00.00 Taxa de Ocupação de Imóveis	21.999.996			21.999.996	
	1325.00.00 Remuneração de Depósitos Bancários	98.961.168				98.961.168
	1600.01.99 Outros Serviços Comerciais	22.359.624			22.359.624	
	1600.03.04 Serviços de Transporte Aéreo	2.943.211			2.943.211	
	1600.05.01 Serviços Hospitalares	23.535.660			23.535.660	
	1600.13.00 Serviços Administrativos	24.940.404			24.940.404	
	1600.16.00 Serviços Educacionais	3.572.880			3.572.880	
	1600.21.00 Serviços de Hospedagem e Alimentação	5.094.696			5.094.696	
	1600.31.02 Adicional Sobre Tarifa Aeroportuária	195.883.374			195.883.374	
	1600.33.00 Tarifas de Uso das Comunicações e dos Auxílios a Navegação Aérea em Rota	459.270.000			459.270.000	
	1600.99.00 Outros Serviços	5.569.992			5.569.992	
	1918.00.00 Multas e Juros de Mora de Outras Receitas	477.648			477.648	
	1919.19.00 Multas de Arrendamentos	36.564			36.564	
	1919.99.00 Outras Multas	5.013			5.013	
	1990.19.00 Cota-Parte do Servidor no Fundo de Saúde Militar	69.618.324			69.618.324	
	1990.99.00 Outras Receitas	26.693.736			26.693.736	
	2219.00.00 Alienação de Outros Bens Móveis	45.126.418			45.126.418	
	2590.00.00 Outras Receitas	71.040			71.040	
52 . 912	Fundo Aeroviário	19.515.326	9.006.962	10.508.364		
	1325.00.00 Remuneração de Depósitos Bancários	10.508.364		10.508.364		
	1600.14.00 Serviços de Inspeção e Fiscalização	7.612.348	7.612.348			
	1919.30.00 Multas Previstas no Código Brasileiro de Aeronáutica	1.394.614	1.394.614			

Quadro 5 - Demonstrativo das Receitas Diretamente Arrecadadas por Órgão/Unidade Orçamentária

RS 1,00

LDO, art. 10, §1º, inciso V

Código	Especificação	Total	Fontes			
			150	180	250	280
52 . 921	Fundo do Exército	440.661.036			409.110.668	31.550.368
	1311.00.00 Aluguéis	1.630.883			1.630.883	
	1312.00.00 Arrendamentos	4.479.928			4.479.928	
	1315.00.00 Taxa de Ocupação de Imóveis	17.879.327			17.879.327	
	1319.00.00 Outras Receitas Imobiliárias	8.487.607			8.487.607	
	1321.00.00 Juros de Títulos de Renda	31.550.368				31.550.368
	1600.01.02 Serviços de Comercialização de Livros, Periódicos, Material Escolar e de Publicidade	1.072.280			1.072.280	
	1600.01.99 Outros Serviços Comerciais	2.742.965			2.742.965	
	1600.03.01 Serviços de Transporte Rodoviário	39.503			39.503	
	1600.03.03 Serviços de Transporte Hidroviário	9.590			9.590	
	1600.05.01 Serviços Hospitalares	3.409.031			3.409.031	
	1600.08.00 Serviços de Processamento de Dados	4.281.747			4.281.747	
	1600.12.00 Serviços Tecnológicos	304.316			304.316	
	1600.13.00 Serviços Administrativos	4.494.950			4.494.950	
	1600.16.00 Serviços Educacionais	10.995.101			10.995.101	
	1600.18.00 Serviços de Reparação, Manutenção e Instalação	2.588			2.588	
	1600.19.00 Serviços Recreativos e Culturais	913.428			913.428	
	1600.21.00 Serviços de Hospedagem e Alimentação	2.571.776			2.571.776	
	1600.99.00 Outros Serviços	2.058.861			2.058.861	
	1921.09.00 Outras Indenizações	20.941.003			20.941.003	
	1922.99.00 Outras Restituições	6.215.832			6.215.832	
	1990.19.00 Cota-Parte do Servidor no Fundo de Saúde Militar	296.311.340			296.311.340	
	1990.99.00 Outras Receitas	473.148			473.148	
	2219.00.00 Alienação de Outros Bens Móveis	1.606.752			1.606.752	
	2229.00.00 Alienação de Outros Bens Imóveis	18.188.712			18.188.712	
52 . 931	Fundo Naval	313.996.974			201.757.792	112.239.182
	1312.00.00 Arrendamentos	1.730.525			1.730.525	
	1315.00.00 Taxa de Ocupação de Imóveis	5.223.342			5.223.342	
	1321.00.00 Juros de Títulos de Renda	531.523				531.523
	1325.00.00 Remuneração de Depósitos Bancários	110.897.280				110.897.280
	1326.00.00 Remuneração de Depósitos Especiais	810.379				810.379
	1390.00.00 Outras Receitas Patrimoniais	130.859			130.859	
	1520.21.00 Receita da Indústria de Produtos Farmacêuticos e Veterinários	4.287.120			4.287.120	
	1600.01.99 Outros Serviços Comerciais	311.867			311.867	
	1600.05.01 Serviços Hospitalares	4.891.996			4.891.996	
	1600.06.00 Serviços Portuários	2.638.865			2.638.865	

Quadro 5 - Demonstrativo das Receitas Diretamente Arrecadadas por Órgão/Unidade Orçamentária

RS 1,00

LDO, art. 10, §1º, inciso V

Código	Especificação	Total	Fontes			
			150	180	250	280
	1600.09.00 Serviços de Socorro Marítimo	50.789			50.789	
	1600.13.00 Serviços Administrativos	1.387.219			1.387.219	
	1600.16.00 Serviços Educacionais	3.563.567			3.563.567	
	1600.18.00 Serviços de Reparação, Manutenção e Instalação	2.392.493			2.392.493	
	1600.22.00 Serviços de Estudos e Pesquisas	721.930			721.930	
	1600.30.00 Tarifa de Utilização de Faróis	62.101.847			62.101.847	
	1919.02.00 Multas do Regulamento para o Tráfego Marítimo	1.871.508			1.871.508	
	1919.27.00 Multas e Juros Previstos em Contratos	1.009.548			1.009.548	
	1921.09.00 Outras Indenizações	34.223.404			34.223.404	
	1990.19.00 Cota-Parte do Servidor no Fundo de Saúde Militar	70.499.705			70.499.705	
	1990.99.00 Outras Receitas	345.948			345.948	
	2219.00.00 Alienação de Outros Bens Móveis	275.508			275.508	
	2229.00.00 Alienação de Outros Bens Imóveis	4.099.752			4.099.752	
52 . 932	Fundo de Desenvolvimento do Ensino Profissional Marítimo	7.715.344			666.804	7.048.540
	1325.00.00 Remuneração de Depósitos Bancários	7.048.540				7.048.540
	1390.00.00 Outras Receitas Patrimoniais	792			792	
	1600.01.02 Serviços de Comercialização de Livros, Periódicos, Material Escolar e de Publicidade	134.659			134.659	
	1600.16.00 Serviços Educacionais	531.353			531.353	
53 . 000	Ministério da Integração Nacional	23.834.157			22.553.834	1.280.323
53 . 201	Companhia de Desenvolvimento dos Vales do São Francisco e do Parnaíba - CODEVASF	7.217.260			7.039.934	177.326
	1311.00.00 Aluguéis	55.015			55.015	
	1312.00.00 Arrendamentos	83.733			83.733	
	1315.00.00 Taxa de Ocupação de Imóveis	15.128			15.128	
	1321.00.00 Juros de Títulos de Renda	229				229
	1325.00.00 Remuneração de Depósitos Bancários	177.097				177.097
	1420.00.00 Receita da Produção Animal e Derivados	124.924			124.924	
	1520.29.00 Receita da Indústria Editorial e Gráfica	29			29	
	1600.01.02 Serviços de Comercialização de Livros, Periódicos, Material Escolar e de Publicidade	48			48	
	1600.01.03 Serviços de Comercialização e Distribuição de Produtos Agropecuários	2.374			2.374	
	1600.01.99 Outros Serviços Comerciais	3.776			3.776	
	1600.13.00 Serviços Administrativos	49.738			49.738	
	1600.18.00 Serviços de Reparação, Manutenção e Instalação	935			935	
	1600.21.00 Serviços de Hospedagem e Alimentação	279			279	
	1600.26.00 Serviços de Fornecimento de Água	3.450.097			3.450.097	

Quadro 5 - Demonstrativo das Receitas Diretamente Arrecadadas por Órgão/Unidade Orçamentária

RS 1,00

LDO, art. 10, §1º, inciso V

Código	Especificação	Total	Fontes			
			150	180	250	280
	1600.27.00 Serviços de Perfuração e Instalação de Poços	97.032			97.032	
	1600.28.00 Serviços de Geoprocessamento	513			513	
	1918.00.00 Multas e Juros de Mora de Outras Receitas	136.406			136.406	
	1919.27.00 Multas e Juros Previstos em Contratos	1.068			1.068	
	1922.01.00 Restituições de Convênios	66.339			66.339	
	1922.99.00 Outras Restituições	278.774			278.774	
	2221.00.00 Alienação de Imóveis Rurais para Colonização e Reforma Agrária	2.457.274			2.457.274	
	2229.00.00 Alienação de Outros Bens Imóveis	216.452			216.452	
53 . 204	Departamento Nacional de Obras Contra as Secas	1.992.315			1.406.001	586.314
	1312.00.00 Arrendamentos	157.224			157.224	
	1315.00.00 Taxa de Ocupação de Imóveis	198.585			198.585	
	1319.00.00 Outras Receitas Imobiliárias	72.587			72.587	
	1321.00.00 Juros de Títulos de Renda	586.314				586.314
	1420.00.00 Receita da Produção Animal e Derivados	65.572			65.572	
	1520.29.00 Receita da Indústria Editorial e Gráfica	1.159			1.159	
	1600.13.00 Serviços Administrativos	22.503			22.503	
	1600.14.00 Serviços de Inspeção e Fiscalização	4.533			4.533	
	1600.22.00 Serviços de Estudos e Pesquisas	15.445			15.445	
	1600.26.00 Serviços de Fornecimento de Água	671.311			671.311	
	1600.27.00 Serviços de Perfuração e Instalação de Poços	2.396			2.396	
	1919.04.00 Multas Previstas em Acordos Internacionais Sobre a Pesca	214			214	
	1919.05.00 Multas Decorrentes de Apreensão de Embarcações de Pesca	35.388			35.388	
	1919.99.00 Outras Multas	1.376			1.376	
	1922.01.00 Restituições de Convênios	2.240			2.240	
	1922.99.00 Outras Restituições	155.387			155.387	
	1990.99.00 Outras Receitas	81			81	
53 . 205	Agência de Desenvolvimento da Amazônia - ADA	1.206.745			1.206.745	
	1390.00.00 Outras Receitas Patrimoniais	319.586			319.586	
	1600.20.00 Serviços de Consultoria, Assistência Técnica e Análise de Projetos	880.000			880.000	
	1990.99.00 Outras Receitas	7.159			7.159	
53 . 206	Agência de Desenvolvimento do Nordeste - ADENE	13.417.837			12.901.154	516.683
	1311.00.00 Aluguéis	171.304			171.304	
	1321.00.00 Juros de Títulos de Renda	509.301				509.301
	1322.00.00 Dividendos	4.584.441			4.584.441	
	1325.00.00 Remuneração de Depósitos Bancários	7.382				7.382
	1600.13.00 Serviços Administrativos	31.939			31.939	
	1600.20.00 Serviços de Consultoria, Assistência Técnica e Análise de Projetos	8.000.000			8.000.000	

Quadro 5 - Demonstrativo das Receitas Diretamente Arrecadadas por Órgão/Unidade Orçamentária

RS 1,00

LDO, art. 10, §1º, inciso V

Código	Especificação	Total	Fontes			
			150	180	250	280
	1600.99.00 Outros Serviços	23.450			23.450	
	1918.00.00 Multas e Juros de Mora de Outras Receitas	82			82	
	1922.99.00 Outras Restituições	89.938			89.938	
	<i>Total</i>	14.584.487.444	1.653.578.746	6.524.105.028	5.489.369.097	917.434.573

3 - QUADROS CONSOLIDADOS DA DESPESA

Evolução da Despesa do Tesouro Nacional

Quadro 6 - Evolução da Despesa do Tesouro Nacional

LDO, art. 10, §1º, inciso VI

Valores Correntes

<i>Categoria Econômica e Grupo de Despesa</i>	<i>Execução 1999</i>	<i>Execução 2000</i>	<i>Execução 2001</i>	<i>Orçamento (LEI) 2002</i>	<i>Revisão do Orçamento 2002</i>	<i>Proj. Lei 2003</i>
DESPESAS CORRENTES	225.041.279.064	246.360.066.354	280.519.112.848	326.962.086.454	325.728.376.000	380.157.262.903
PESSOAL E ENCARGOS SOCIAIS	50.847.129.275	57.430.766.996	59.453.636.701	67.538.545.107	71.276.705.000	76.209.454.400
JUROS E ENCARGOS DA DÍVIDA	45.349.860.087	38.833.272.538	51.378.628.166	58.442.584.410	56.714.169.000	93.642.933.730
<i>DÍVIDA INTERNA</i>	37.013.028.615	28.577.421.173	36.808.441.415	37.729.995.464	39.221.500.000	70.194.008.444
<i>DÍVIDA EXTERNA</i>	8.336.831.472	10.255.851.365	14.570.186.751	20.712.588.946	17.492.669.000	23.448.925.286
OUTRAS DESPESAS CORRENTES	128.844.289.702	150.096.026.820	169.686.847.981	200.980.956.937	197.737.502.000	210.304.874.773
DESPESAS DE CAPITAL	357.998.108.430	363.859.184.593	302.437.852.052	308.672.731.602	311.796.799.000	608.497.387.163
INVESTIMENTOS	6.228.571.323	9.143.342.312	13.147.229.486	16.468.734.921	8.458.939.000	6.480.537.148
INVERSÕES FINANCEIRAS	55.694.681.491	10.177.076.770	19.350.186.526	14.938.094.058	15.957.305.000	20.987.026.973
AMORTIZAÇÃO DA DÍVIDA	296.074.855.616	344.538.765.511	269.940.436.040	277.265.902.623	287.380.555.000	581.029.823.042
<i>DÍVIDA INTERNA</i>	287.030.683.561	334.763.802.601	258.907.944.337	260.085.623.500	270.146.668.000	545.303.187.502
<i>DÍVIDA EXTERNA</i>	9.044.172.055	9.774.962.910	11.032.491.703	17.180.279.123	17.233.887.000	35.726.635.540
OUTRAS DESPESAS DE CAPITAL						
RESERVA DE CONTINGÊNCIA				6.405.742.410		12.674.983.675
<i>Total</i>	583.039.387.494	610.219.250.947	582.956.964.900	642.040.560.466	637.525.175.000	1.001.329.633.741

Resumo Geral da Despesa dos Orçamentos Fiscal e da
Seguridade Social por Categoria Econômica, Grupo de
Despesa e Origem de Recursos

Quadro 7 - Resumo Geral da Despesa dos Orçamentos Fiscal e da Seguridade Social, por Categoria Econômica, Grupo de Despesa e Origem de Recursos R\$ 1,00

LDO, art. 10, §1º, inciso VII

Recursos de Todas as Fontes

Total	Categoria Econômica e Grupo de Despesa	Total	Recursos do Tesouro	Rec. de Outras Fontes
1.009.532.195.931	Despesas Correntes	383.838.960.071	380.157.262.903	3.681.697.168
	Pessoal e Encargos Sociais	76.892.618.079	76.209.454.400	683.163.679
	Juros e Encargos da Dívida	93.644.105.666	93.642.933.730	1.171.936
	Outras Despesas Correntes	213.302.236.326	210.304.874.773	2.997.361.553
	Despesas de Capital	612.720.254.339	608.497.387.163	4.222.867.176
	Investimento	7.350.772.283	6.480.537.148	870.235.135
	Inversões Financeiras	23.054.373.194	20.987.026.973	2.067.346.221
	Amortização da Dívida	582.315.108.862	581.029.823.042	1.285.285.820
	Reserva de Contingência	12.972.981.521	12.674.983.675	297.997.846
	<i>Total</i>	1.009.532.195.931	1.001.329.633.741	8.202.562.190

Categoria Econômica e Grupo de Despesa	Fiscal			Seguridade Social		
	Total	Recursos do Tesouro	Rec. de Outras Fontes	Total	Recursos do Tesouro	Rec. de Outras Fontes
Despesas Correntes	204.862.812.385	202.226.820.179	2.635.992.206	178.976.147.686	177.930.442.724	1.045.704.962
Pessoal e Encargos Sociais	38.125.814.869	37.784.297.858	341.517.011	38.766.803.210	38.425.156.542	341.646.668
Juros e Encargos da Dívida	93.416.802.110	93.416.802.110		227.303.556	226.131.620	1.171.936
Outras Despesas Correntes	73.320.195.406	71.025.720.211	2.294.475.195	139.982.040.920	139.279.154.562	702.886.358
Despesas de Capital	607.124.611.270	602.940.686.437	4.183.924.833	5.595.643.069	5.556.700.726	38.942.343
Investimento	6.380.969.942	5.547.391.830	833.578.112	969.802.341	933.145.318	36.657.023
Inversões Financeiras	18.732.421.040	16.665.074.819	2.067.346.221	4.321.952.154	4.321.952.154	
Amortização da Dívida	582.011.220.288	580.728.219.788	1.283.000.500	303.888.574	301.603.254	2.285.320
Reserva de Contingência	8.755.983.364	8.457.985.518	297.997.846	4.216.998.157	4.216.998.157	
	<i>Total</i>	820.743.407.019	813.625.492.134	7.117.914.885	188.788.788.912	187.704.141.607

**Demonstrativo da Despesa dos Orçamentos Fiscal e da
Seguridade Social por Poder e Órgão**

Quadro 8 - Demonstrativo da Despesa dos Orçamentos Fiscal e da Seguridade Social por Poder e Órgão

RS 1,00

LDO, art. 10, §1º, inciso VIII

Recursos de Todas as Fontes

Poder e Órgão	Fte	Total	Fiscal	Seguridade Social	Fonte e Grupo de Despesa
Poder Legislativo		3.881.519.717	2.766.549.376	1.114.970.341	
		3.054.299.079	2.005.936.938	1.048.362.141	Pessoal e Encargos Sociais
		3.242.638	3.242.638		Juros e Encargos da Dívida
		696.289.189	633.690.989	62.598.200	Outras Despesas Correntes
		127.688.811	123.678.811	4.010.000	Investimento
	100	3.716.778.279	2.745.325.768	971.452.511	Recursos Ordinários
		2.911.781.249	2.005.936.938	905.844.311	Pessoal e Encargos Sociais
		683.227.353	621.629.153	61.598.200	Outras Despesas Correntes
		121.769.677	117.759.677	4.010.000	Investimento
	144	3.242.638	3.242.638		Titulos de Responsabilidade do Tesouro Nacional - Outras Aplicações
		3.242.638	3.242.638		Juros e Encargos da Dívida
	148	10.007.738	10.007.738		Operações de Crédito Externas - em Moeda
		6.866.726	6.866.726		Outras Despesas Correntes
		3.141.012	3.141.012		Investimento
	150	8.736.666	7.736.666	1.000.000	Recursos Próprios Não-Financeiros
		6.195.110	5.195.110	1.000.000	Outras Despesas Correntes
		2.541.556	2.541.556		Investimento
	156	71.369.528		71.369.528	Contribuição do Servidor para o Plano de Seguridade Social do Servidor Público
		71.369.528		71.369.528	Pessoal e Encargos Sociais
	169	71.148.302		71.148.302	Contribuição Patronal para o Plano de Seguridade Social do Servidor Público
		71.148.302		71.148.302	Pessoal e Encargos Sociais
	180	236.566	236.566		Recursos Próprios Financeiros
		236.566	236.566		Investimento
01000 Câmara dos Deputados		1.875.460.000	1.397.532.800	477.927.200	
		1.455.000.000	1.010.953.000	444.047.000	Pessoal e Encargos Sociais
		380.419.749	349.239.549	31.180.200	Outras Despesas Correntes
		40.040.251	37.340.251	2.700.000	Investimento
	100	1.817.627.317	1.396.719.915	420.907.402	Recursos Ordinários
		1.398.630.202	1.010.953.000	387.677.202	Pessoal e Encargos Sociais
		379.131.615	348.601.415	30.530.200	Outras Despesas Correntes
		39.865.500	37.165.500	2.700.000	Investimento
	150	1.388.134	738.134	650.000	Recursos Próprios Não-Financeiros
		1.288.134	638.134	650.000	Outras Despesas Correntes
		100.000	100.000		Investimento
	156	28.184.899		28.184.899	Contribuição do Servidor para o Plano de Seguridade Social do Servidor Público
		28.184.899		28.184.899	Pessoal e Encargos Sociais
	169	28.184.899		28.184.899	Contribuição Patronal para o Plano de Seguridade Social do Servidor Público
		28.184.899		28.184.899	Pessoal e Encargos Sociais
	180	74.751	74.751		Recursos Próprios Financeiros
		74.751	74.751		Investimento

Quadro 8 - Demonstrativo da Despesa dos Orçamentos Fiscal e da Seguridade Social por Poder e Órgão

RS 1,00

LDO, art. 10, §1º, inciso VIII

Recursos de Todas as Fontes

Poder e Órgão	Fte	Total	Fiscal	Seguridade Social	Fonte e Grupo de Despesa
02000 Senado Federal		1.402.438.991	999.117.737	403.321.254	
		1.089.114.991	709.803.737	379.311.254	Pessoal e Encargos Sociais
		2.871.000	2.871.000		Juros e Encargos da Dívida
		243.942.167	221.092.167	22.850.000	Outras Despesas Correntes
		66.510.833	65.350.833	1.160.000	Investimento
	100	1.326.330.555	984.486.390	341.844.165	Recursos Ordinários
		1.027.987.902	709.803.737	318.184.165	Pessoal e Encargos Sociais
		236.275.191	213.775.191	22.500.000	Outras Despesas Correntes
		62.067.462	60.907.462	1.160.000	Investimento
	144	2.871.000	2.871.000		Títulos de Responsabilidade do Tesouro Nacional - Outras Aplicações
		2.871.000	2.871.000		Juros e Encargos da Dívida
	148	4.600.000	4.600.000		Operações de Crédito Externas - em Moeda
		2.760.000	2.760.000		Outras Despesas Correntes
		1.840.000	1.840.000		Investimento
	150	7.348.532	6.998.532	350.000	Recursos Próprios Não-Financeiros
		4.906.976	4.556.976	350.000	Outras Despesas Correntes
		2.441.556	2.441.556		Investimento
	156	30.670.042		30.670.042	Contribuição do Servidor para o Plano de Seguridade Social do Servidor Público
		30.670.042		30.670.042	Pessoal e Encargos Sociais
	169	30.457.047		30.457.047	Contribuição Patronal para o Plano de Seguridade Social do Servidor Público
	30.457.047		30.457.047	Pessoal e Encargos Sociais	
180	161.815	161.815		Recursos Próprios Financeiros	
	161.815	161.815		Investimento	
03000 Tribunal de Contas da União		603.620.726	369.898.839	233.721.887	
		510.184.088	285.180.201	225.003.887	Pessoal e Encargos Sociais
		371.638	371.638		Juros e Encargos da Dívida
		71.927.273	63.359.273	8.568.000	Outras Despesas Correntes
		21.137.727	20.987.727	150.000	Investimento
	100	572.820.407	364.119.463	208.700.944	Recursos Ordinários
		485.163.145	285.180.201	199.982.944	Pessoal e Encargos Sociais
		67.820.547	59.252.547	8.568.000	Outras Despesas Correntes
		19.836.715	19.686.715	150.000	Investimento
	144	371.638	371.638		Títulos de Responsabilidade do Tesouro Nacional - Outras Aplicações
		371.638	371.638		Juros e Encargos da Dívida
	148	5.407.738	5.407.738		Operações de Crédito Externas - em Moeda
		4.106.726	4.106.726		Outras Despesas Correntes
		1.301.012	1.301.012		Investimento
	156	12.514.587		12.514.587	Contribuição do Servidor para o Plano de Seguridade Social do Servidor Público
		12.514.587		12.514.587	Pessoal e Encargos Sociais
169	12.506.356		12.506.356	Contribuição Patronal para o Plano de Seguridade Social do Servidor Público	

Quadro 8 - Demonstrativo da Despesa dos Orçamentos Fiscal e da Seguridade Social por Poder e Órgão

RS 1,00

LDO, art. 10, §1º, inciso VIII

Recursos de Todas as Fontes

Poder e Órgão	Fte	Total	Fiscal	Seguridade Social	Fonte e Grupo de Despesa
Poder Judiciário		12.506.356		12.506.356	Pessoal e Encargos Sociais
		11.646.847.670	9.256.571.755	2.390.275.915	
		9.426.566.483	7.181.936.952	2.244.629.531	Pessoal e Encargos Sociais
		1.863.981.430	1.719.348.091	144.633.339	Outras Despesas Correntes
		321.700.506	320.687.461	1.013.045	Investimento
		34.599.251	34.599.251		Inversões Financeiras
	100	10.961.014.662	9.249.261.269	1.711.753.393	Recursos Ordinários
		8.748.043.961	7.181.936.952	1.566.107.009	Pessoal e Encargos Sociais
		1.856.670.944	1.712.037.605	144.633.339	Outras Despesas Correntes
		321.700.506	320.687.461	1.013.045	Investimento
		34.599.251	34.599.251		Inversões Financeiras
	150	6.955.286	6.955.286		Recursos Próprios Não-Financeiros
		6.955.286	6.955.286		Outras Despesas Correntes
	156	334.234.166		334.234.166	Contribuição do Servidor para o Plano de Seguridade Social do Servidor Público
		334.234.166		334.234.166	Pessoal e Encargos Sociais
169	344.288.356		344.288.356	Contribuição Patronal para o Plano de Seguridade Social do Servidor Público	
	344.288.356		344.288.356	Pessoal e Encargos Sociais	
181	355.200	355.200		Recursos de Convênios	
	355.200	355.200		Outras Despesas Correntes	
10000 Supremo Tribunal Federal		194.581.553	137.293.492	57.288.061	
		123.096.553	70.361.492	52.735.061	Pessoal e Encargos Sociais
		60.573.524	56.022.124	4.551.400	Outras Despesas Correntes
		10.911.476	10.909.876	1.600	Investimento
100	187.655.017	137.293.492	50.361.525	Recursos Ordinários	
		116.170.017	70.361.492	45.808.525	Pessoal e Encargos Sociais
		60.573.524	56.022.124	4.551.400	Outras Despesas Correntes
		10.911.476	10.909.876	1.600	Investimento
156	3.463.268		3.463.268	Contribuição do Servidor para o Plano de Seguridade Social do Servidor Público	
		3.463.268		3.463.268	Pessoal e Encargos Sociais
169	3.463.268		3.463.268	Contribuição Patronal para o Plano de Seguridade Social do Servidor Público	
		3.463.268		3.463.268	Pessoal e Encargos Sociais
11000 Superior Tribunal de Justiça		408.644.086	290.346.716	118.297.370	
		332.863.086	223.065.716	109.797.370	Pessoal e Encargos Sociais
		65.791.000	57.331.000	8.460.000	Outras Despesas Correntes
		9.990.000	9.950.000	40.000	Investimento
100	379.624.260	290.148.546	89.475.714	Recursos Ordinários	
		304.041.430	223.065.716	80.975.714	Pessoal e Encargos Sociais
		65.592.830	57.132.830	8.460.000	Outras Despesas Correntes
		9.990.000	9.950.000	40.000	Investimento
150	198.170	198.170		Recursos Próprios Não-Financeiros	

Quadro 8 - Demonstrativo da Despesa dos Orçamentos Fiscal e da Seguridade Social por Poder e Órgão

RS 1,00

LDO, art. 10, §1º, inciso VIII

Recursos de Todas as Fontes

Poder e Órgão	Fte	Total	Fiscal	Seguridade Social	Fonte e Grupo de Despesa
12000 Justiça Federal	156	198.170	198.170		Outras Despesas Correntes
		14.410.828		14.410.828	Contribuição do Servidor para o Plano de Seguridade Social do Servidor Público
	169	14.410.828		14.410.828	Pessoal e Encargos Sociais
		14.410.828		14.410.828	Contribuição Patronal para o Plano de Seguridade Social do Servidor Público
	100	14.410.828		14.410.828	Pessoal e Encargos Sociais
		3.676.809.549	3.296.805.566	380.003.983	
		2.578.244.677	2.243.162.586	335.082.091	Pessoal e Encargos Sociais
		958.854.172	914.196.561	44.657.611	Outras Despesas Correntes
		108.041.199	107.776.918	264.281	Investimento
		31.669.501	31.669.501		Inversões Financeiras
		3.521.790.785	3.296.361.566	225.429.219	Recursos Ordinários
		2.423.669.913	2.243.162.586	180.507.327	Pessoal e Encargos Sociais
		958.410.172	913.752.561	44.657.611	Outras Despesas Correntes
		108.041.199	107.776.918	264.281	Investimento
150	31.669.501	31.669.501		Inversões Financeiras	
	88.800	88.800		Recursos Próprios Não-Financeiros	
156	88.800	88.800		Outras Despesas Correntes	
	76.971.099		76.971.099	Contribuição do Servidor para o Plano de Seguridade Social do Servidor Público	
169	76.971.099		76.971.099	Pessoal e Encargos Sociais	
	77.603.665		77.603.665	Contribuição Patronal para o Plano de Seguridade Social do Servidor Público	
13000 Justiça Militar da União	181	77.603.665		77.603.665	Pessoal e Encargos Sociais
		355.200	355.200		Recursos de Convênios
	355.200	355.200		Outras Despesas Correntes	
	169.076.660	85.018.600	84.058.060		
	149.748.660	68.150.600	81.598.060	Pessoal e Encargos Sociais	
	15.556.000	13.146.000	2.410.000	Outras Despesas Correntes	
	3.772.000	3.722.000	50.000	Investimento	
	100	163.543.855	85.018.600	78.525.255	Recursos Ordinários
		144.215.855	68.150.600	76.065.255	Pessoal e Encargos Sociais
		15.556.000	13.146.000	2.410.000	Outras Despesas Correntes
3.772.000		3.722.000	50.000	Investimento	
156	2.871.190		2.871.190	Contribuição do Servidor para o Plano de Seguridade Social do Servidor Público	
	2.871.190		2.871.190	Pessoal e Encargos Sociais	
169	2.661.615		2.661.615	Contribuição Patronal para o Plano de Seguridade Social do Servidor Público	
	2.661.615		2.661.615	Pessoal e Encargos Sociais	
14000 Justiça Eleitoral		1.592.329.330	1.231.715.414	360.613.916	
		1.210.360.015	876.545.869	333.814.146	Pessoal e Encargos Sociais
		312.501.459	285.923.160	26.578.299	Outras Despesas Correntes
		66.538.106	66.316.635	221.471	Investimento
		2.929.750	2.929.750		Inversões Financeiras

Quadro 8 - Demonstrativo da Despesa dos Orçamentos Fiscal e da Seguridade Social por Poder e Órgão

RS 1,00

LDO, art. 10, §1º, inciso VIII

Recursos de Todas as Fontes

Poder e Órgão	Fte	Total	Fiscal	Seguridade Social	Fonte e Grupo de Despesa	
15000 Justiça do Trabalho	100	1.513.996.475	1.225.047.098	288.949.377	Recursos Ordinários	
		1.138.695.476	876.545.869	262.149.607	Pessoal e Encargos Sociais	
		305.833.143	279.254.844	26.578.299	Outras Despesas Correntes	
		66.538.106	66.316.635	221.471	Investimento	
	150	2.929.750	2.929.750		Inversões Financeiras	
		6.668.316	6.668.316		Recursos Próprios Não-Financeiros	
	156	6.668.316	6.668.316		Outras Despesas Correntes	
		35.597.601		35.597.601	Contribuição do Servidor para o Plano de Seguridade Social do Servidor Público	
	169	35.597.601		35.597.601	Pessoal e Encargos Sociais	
		36.066.938		36.066.938	Contribuição Patronal para o Plano de Seguridade Social do Servidor Público	
	15000 Justiça do Trabalho	169	36.066.938		36.066.938	Pessoal e Encargos Sociais
			5.038.385.652	3.768.815.824	1.269.569.828	
	16000 Justiça do Distrito Federal e dos Territórios	100	4.558.752.652	3.339.049.486	1.219.703.166	Pessoal e Encargos Sociais
			384.158.043	334.576.014	49.582.029	Outras Despesas Correntes
			95.474.957	95.190.324	284.633	Investimento
			4.668.664.548	3.768.815.824	899.848.724	Recursos Ordinários
		100	4.189.031.548	3.339.049.486	849.982.062	Pessoal e Encargos Sociais
			384.158.043	334.576.014	49.582.029	Outras Despesas Correntes
		156	95.474.957	95.190.324	284.633	Investimento
			180.253.636		180.253.636	Contribuição do Servidor para o Plano de Seguridade Social do Servidor Público
169		180.253.636		180.253.636	Pessoal e Encargos Sociais	
		189.467.468		189.467.468	Contribuição Patronal para o Plano de Seguridade Social do Servidor Público	
16000 Justiça do Distrito Federal e dos Territórios		169	189.467.468		189.467.468	Pessoal e Encargos Sociais
			567.020.840	446.576.143	120.444.697	
Poder Executivo		100	473.500.840	361.601.203	111.899.637	Pessoal e Encargos Sociais
			66.547.232	58.153.232	8.394.000	Outras Despesas Correntes
			26.972.768	26.821.708	151.060	Investimento
			525.739.722	446.576.143	79.163.579	Recursos Ordinários
		100	432.219.722	361.601.203	70.618.519	Pessoal e Encargos Sociais
			66.547.232	58.153.232	8.394.000	Outras Despesas Correntes
		156	26.972.768	26.821.708	151.060	Investimento
			20.666.544		20.666.544	Contribuição do Servidor para o Plano de Seguridade Social do Servidor Público
	169	20.666.544		20.666.544	Pessoal e Encargos Sociais	
		20.614.574		20.614.574	Contribuição Patronal para o Plano de Seguridade Social do Servidor Público	
	Poder Executivo	169	20.614.574		20.614.574	Pessoal e Encargos Sociais
			255.720.786.393	71.542.605.184	184.178.181.209	
	Poder Executivo		59.714.550.384	25.344.500.293	34.370.050.091	Pessoal e Encargos Sociais
			2.586.671.141	2.359.367.585	227.303.556	Juros e Encargos da Dívida
			157.117.863.114	17.344.653.733	139.773.209.381	Outras Despesas Correntes
			6.900.531.620	5.935.752.324	964.779.296	Investimento

Quadro 8 - Demonstrativo da Despesa dos Orçamentos Fiscal e da Seguridade Social por Poder e Órgão

RS 1,00

LDO, art. 10, §1º, inciso VIII

Recursos de Todas as Fontes

Poder e Órgão	Fte	Total	Fiscal	Seguridade Social	Fonte e Grupo de Despesa
		13.892.973.685	9.571.021.531	4.321.952.154	Inversões Financeiras
		4.523.565.778	4.219.677.204	303.888.574	Amortização da Dívida
		10.984.630.671	6.767.632.514	4.216.998.157	Reserva de Contingência
	100	41.518.271.497	29.809.729.524	11.708.541.973	Recursos Ordinários
		28.422.874.421	19.127.243.925	9.295.630.496	Pessoal e Encargos Sociais
		7.031.976.280	4.985.529.062	2.046.447.218	Outras Despesas Correntes
		1.258.269.002	1.193.421.806	64.847.196	Investimento
		2.341.900.676	2.341.886.867	13.809	Inversões Financeiras
		2.463.251.118	2.161.647.864	301.603.254	Amortização da Dívida
	101	2.618.507.295	2.618.507.295		Transferências do Imposto sobre a Renda e sobre Produtos Industrializados
		2.618.507.295	2.618.507.295		Inversões Financeiras
	111	8.257.502.643	7.115.635.662	1.141.866.981	Contribuição de Intervenção no Domínio Econômico - Combustíveis
		1.571.759.421	462.078.400	1.109.681.021	Pessoal e Encargos Sociais
		494.197.622	494.197.622		Juros e Encargos da Dívida
		1.266.933.596	1.234.747.636	32.185.960	Outras Despesas Correntes
		1.447.105.208	1.447.105.208		Investimento
		45.946.369	45.946.369		Inversões Financeiras
		669.729.521	669.729.521		Amortização da Dívida
		2.761.830.906	2.761.830.906		Reserva de Contingência
	112	7.167.164.577	7.117.164.577	50.000.000	Recursos Destinados à Manutenção e Desenvolvimento do Ensino
		4.983.919.221	4.983.919.221		Pessoal e Encargos Sociais
		2.048.861.174	2.008.861.174	40.000.000	Outras Despesas Correntes
		132.809.182	122.809.182	10.000.000	Investimento
		1.575.000	1.575.000		Inversões Financeiras
	113	1.236.243.029	1.236.243.029		Contribuição do Salário-Educação
		1.235.868.029	1.235.868.029		Outras Despesas Correntes
		375.000	375.000		Investimento
	118	799.426.752	408.039.108	391.387.644	Contribuições sobre Concursos de Prognósticos
		514.395.180	123.007.536	391.387.644	Outras Despesas Correntes
		94.806.928	94.806.928		Investimento
		190.224.644	190.224.644		Inversões Financeiras
	127	65.076.900	65.076.900		Custas Judiciais - Funpen
		5.587.625	5.587.625		Outras Despesas Correntes
		59.489.275	59.489.275		Investimento
	129	264.499.197	262.013.351	2.485.846	Recursos de Concessões e Permissões
		45.471.470	45.377.870	93.600	Pessoal e Encargos Sociais
		151.699.499	149.307.253	2.392.246	Outras Despesas Correntes
		19.214.257	19.214.257		Investimento
		48.113.971	48.113.971		Reserva de Contingência
	130	27.113.160	27.113.160		Contribuição para o Desenvolvimento da Indústria Cinematográfica Nacional

Quadro 8 - Demonstrativo da Despesa dos Orçamentos Fiscal e da Seguridade Social por Poder e Órgão

RS 1,00

LDO, art. 10, §1º, inciso VIII

Recursos de Todas as Fontes

Poder e Órgão	Fte	Total	Fiscal	Seguridade Social	Fonte e Grupo de Despesa
		27.113.160	27.113.160		Outras Despesas Correntes
	131	301.377.576	301.377.576		Selos de Controle, Lojas Francas - Fundaf
		231.180.000	231.180.000		Outras Despesas Correntes
		22.200.000	22.200.000		Investimento
		47.997.576	47.997.576		Reserva de Contingência
	132	1.281.578.716	1.281.578.716		Juros de Mora da Receita Administrada Pela SRF/MF
		1.281.578.716	1.281.578.716		Reserva de Contingência
	133	8.467.336	8.467.336		Recursos do Programa de Administração Patrimonial Imobiliário
		8.467.336	8.467.336		Outras Despesas Correntes
	134	192.911.697	192.066.035	845.662	Compensações Financeiras pela Utilização de Recursos Hídricos
		149.673.434	148.827.772	845.662	Outras Despesas Correntes
		24.017.627	24.017.627		Investimento
		19.220.636	19.220.636		Reserva de Contingência
	135	779.494.396	779.494.396		Cota-Parte do Adicional ao Frete para Renovação da Marinha Mercante
		79.717.352	79.717.352		Outras Despesas Correntes
		620.000	620.000		Investimento
		681.200.688	681.200.688		Inversões Financeiras
		17.956.356	17.956.356		Reserva de Contingência
	139	83.460.116	50.122.643	33.337.473	Alienação de Bens Apreendidos - Fundaf
		33.337.473		33.337.473	Outras Despesas Correntes
		50.122.643	50.122.643		Reserva de Contingência
	140	10.784.245.862		10.784.245.862	Contribuições para os Programas PIS/Pasep
		6.470.547.517		6.470.547.517	Outras Despesas Correntes
		4.313.698.345		4.313.698.345	Inversões Financeiras
	141	41.533.965	41.533.965		Compensações Financeiras pela Exploração de Recursos Minerais
		23.734.180	23.734.180		Outras Despesas Correntes
		2.080.065	2.080.065		Investimento
		15.719.720	15.719.720		Reserva de Contingência
	142	370.044.228	370.044.228		Compensações Financeiras pela Exploração de Petróleo ou Gás Natural
		277.558.248	277.558.248		Outras Despesas Correntes
		24.829.848	24.829.848		Investimento
		67.656.132	67.656.132		Reserva de Contingência
	144	2.064.938.353	1.838.806.733	226.131.620	Títulos de Responsabilidade do Tesouro Nacional - Outras Aplicações
		2.064.938.353	1.838.806.733	226.131.620	Juros e Encargos da Dívida
	147	2.700.000	2.000.000	700.000	Operações de Crédito Internas - em Bens e/ou Serviços
		2.000.000	2.000.000		Outras Despesas Correntes
		700.000		700.000	Investimento
	148	1.649.441.436	1.435.430.810	214.010.626	Operações de Crédito Externas - em Moeda
		342.343.998	251.411.065	90.932.933	Outras Despesas Correntes
		938.114.438	815.036.745	123.077.693	Investimento

Quadro 8 - Demonstrativo da Despesa dos Orçamentos Fiscal e da Seguridade Social por Poder e Órgão

RS 1,00

LDO, art. 10, §1º, inciso VIII

Recursos de Todas as Fontes

Poder e Órgão	Fte	Total	Fiscal	Seguridade Social	Fonte e Grupo de Despesa
		368.983.000	368.983.000		Inversões Financeiras
	149	537.680.725	536.380.725	1.300.000	Operações de Crédito Externas - em Bens e/ou Serviços
		27.666.715	27.666.715		Outras Despesas Correntes
		510.014.010	508.714.010	1.300.000	Investimento
	150	1.637.886.794	751.892.624	885.994.170	Recursos Próprios Não-Financeiros
		25.200.316	25.200.316		Pessoal e Encargos Sociais
		1.377.781.017	493.069.935	884.711.082	Outras Despesas Correntes
		25.858.166	24.575.078	1.283.088	Investimento
		115.810.257	115.810.257		Inversões Financeiras
		93.237.038	93.237.038		Reserva de Contingência
	151	8.190.983.291		8.190.983.291	Contribuição Social sobre o Lucro Líquido das Pessoas jurídicas
		7.739.966.671		7.739.966.671	Outras Despesas Correntes
		451.016.620		451.016.620	Investimento
	153	42.972.604.052		42.972.604.052	Contribuição para Financiamento da Seguridade Social - COFINS
		20.808.755.554		20.808.755.554	Pessoal e Encargos Sociais
		21.942.075.798		21.942.075.798	Outras Despesas Correntes
		221.772.700		221.772.700	Investimento
	154	78.310.687.276		78.310.687.276	Contribuições Previdenciárias para o Regime Geral de Previdência Social
		78.310.687.276		78.310.687.276	Outras Despesas Correntes
	155	13.695.196.414		13.695.196.414	Contribuição Provisória sobre Movimentação Financeira
		13.695.196.414		13.695.196.414	Outras Despesas Correntes
	156	1.396.711.351		1.396.711.351	Contribuição do Servidor para o Plano de Seguridade Social do Servidor Público
		1.396.711.351		1.396.711.351	Pessoal e Encargos Sociais
	157	185.650.236	185.650.236		Receitas de Honorários de Advogados - Fundaf
		52.673.250	52.673.250		Pessoal e Encargos Sociais
		27.564.671	27.564.671		Outras Despesas Correntes
		3.300.000	3.300.000		Investimento
		50.000	50.000		Inversões Financeiras
		102.062.315	102.062.315		Reserva de Contingência
	158	466.058.194	466.058.194		Multas Incidentes sobre Receitas Administradas pela SRF - MF
		13.316.301	13.316.301		Juros e Encargos da Dívida
		395.004.898	395.004.898		Outras Despesas Correntes
		1.350.000	1.350.000		Investimento
		1.000.000	1.000.000		Inversões Financeiras
		14.175.723	14.175.723		Amortização da Dívida
		41.211.272	41.211.272		Reserva de Contingência
	162	24.980.241	24.980.241		Reforma Patrimonial - Alienação de Bens
		24.980.241	24.980.241		Investimento
	164	280.000.000	280.000.000		Títulos da Dívida Agrária
		280.000.000	280.000.000		Inversões Financeiras

Quadro 8 - Demonstrativo da Despesa dos Orçamentos Fiscal e da Seguridade Social por Poder e Órgão

RS 1,00

LDO, art. 10, §1º, inciso VIII

Recursos de Todas as Fontes

<i>Poder e Órgão</i>	<i>Fte</i>	<i>Total</i>	<i>Fiscal</i>	<i>Seguridade Social</i>	<i>Fonte e Grupo de Despesa</i>
	169	1.398.163.614		1.398.163.614	Contribuição Patronal para o Plano de Seguridade Social do Servidor Público
		1.398.163.614		1.398.163.614	Pessoal e Encargos Sociais
	172	1.533.312.788	1.533.312.788		Outras Contribuições Econômicas
		613.698.414	613.698.414		Outras Despesas Correntes
		41.013.600	41.013.600		Investimento
		21.558.712	21.558.712		Inversões Financeiras
		857.042.062	857.042.062		Reserva de Contingência
	174	1.671.107.526	1.462.090.363	209.017.163	Taxas pelo Exercício do Poder de Polícia
		325.035.087	305.667.300	19.367.787	Pessoal e Encargos Sociais
		849.529	849.529		Juros e Encargos da Dívida
		845.273.200	680.883.736	164.389.464	Outras Despesas Correntes
		194.802.286	177.542.374	17.259.912	Investimento
		14.349.458	6.349.458	8.000.000	Inversões Financeiras
		290.797.966	290.797.966		Reserva de Contingência
	175	102.062.156	102.062.156		Taxas por Serviços Públicos
		95.495.499	95.495.499		Outras Despesas Correntes
		4.690.888	4.690.888		Investimento
		1.875.769	1.875.769		Reserva de Contingência
	176	487.433.654	385.058.015	102.375.639	Outras Contribuições Sociais
		364.137.174	268.531.535	95.605.639	Outras Despesas Correntes
		99.912.266	93.142.266	6.770.000	Investimento
		9.890.107	9.890.107		Inversões Financeiras
		13.494.107	13.494.107		Reserva de Contingência
	179	4.565.065.472	490.580.621	4.074.484.851	Fundo de Combate e Erradicação da Pobreza
		4.229.007.072	163.780.462	4.065.226.610	Outras Despesas Correntes
		248.458.400	239.200.159	9.258.241	Investimento
		87.600.000	87.600.000		Inversões Financeiras
	180	6.523.868.462	1.446.782.054	5.077.086.408	Recursos Próprios Financeiros
		1.501.461.859	662.450.431	839.011.428	Outras Despesas Correntes
		24.616.651	3.779.828	20.836.823	Investimento
		728.749.753	728.509.753	240.000	Inversões Financeiras
		4.269.040.199	52.042.042	4.216.998.157	Reserva de Contingência
	181	37.610.000	37.610.000		Recursos de Convênios
		823.000	823.000		Pessoal e Encargos Sociais
		16.980.000	16.980.000		Outras Despesas Correntes
		19.807.000	19.807.000		Investimento
	184	1.336.730.988		1.336.730.988	Contribuições sobre à Remuneração Devida ao Trabalhador e Relativa a Despedida de Empregado sem Justa Causa
		1.336.730.988		1.336.730.988	Outras Despesas Correntes
	195	101.008.331	101.008.331		Doações de Entidades Internacionais

Quadro 8 - Demonstrativo da Despesa dos Orçamentos Fiscal e da Seguridade Social por Poder e Órgão

RS 1,00

LDO, art. 10, §1º, inciso VIII

Recursos de Todas as Fontes

Poder e Órgão	Fte	Total	Fiscal	Seguridade Social	Fonte e Grupo de Despesa
		81.348.812	81.348.812		Outras Despesas Correntes
		19.659.519	19.659.519		Investimento
	246	1.529.008.449	1.527.903.688	1.104.761	Operações de Crédito Internas - em Moeda
		2.719.412	1.614.651	1.104.761	Investimento
		1.526.289.037	1.526.289.037		Inversões Financeiras
	247	1.681.865	1.681.865		Operações de Crédito Internas - em Bens e/ou Serviços
		1.681.865	1.681.865		Investimento
	249	7.146.054	7.146.054		Operações de Crédito Externas - em Bens e/ou Serviços
		7.146.054	7.146.054		Investimento
	250	5.489.369.097	4.428.616.321	1.060.752.776	Recursos Próprios Não-Financeiros
		623.458.319	283.971.464	339.486.855	Pessoal e Encargos Sociais
		1.171.936		1.171.936	Juros e Encargos da Dívida
		2.579.394.619	1.895.638.216	683.756.403	Outras Despesas Correntes
		751.303.784	717.251.522	34.052.262	Investimento
		102.866.552	102.866.552		Inversões Financeiras
		1.285.285.820	1.283.000.500	2.285.320	Amortização da Dívida
		145.888.067	145.888.067		Reserva de Contingência
	280	917.434.573	902.595.647	14.838.926	Recursos Próprios Financeiros
		59.705.360	57.545.547	2.159.813	Pessoal e Encargos Sociais
		195.710.377	183.031.264	12.679.113	Outras Despesas Correntes
		71.718.425	71.718.425		Investimento
		438.190.632	438.190.632		Inversões Financeiras
		152.109.779	152.109.779		Reserva de Contingência
	281	80.637.446	75.686.604	4.950.842	Recursos de Convênios
		66.513.726	63.062.884	3.450.842	Outras Despesas Correntes
		14.123.720	12.623.720	1.500.000	Investimento
	293	172.213.030	172.213.030		Produto da Aplicação dos Recursos à Conta do Salário - Educação
		150.671.155	150.671.155		Outras Despesas Correntes
		21.541.875	21.541.875		Investimento
	295	1.308.560	1.308.560		Doações de Entidades Internacionais
		1.308.560	1.308.560		Outras Despesas Correntes
	296	3.763.116	763.116	3.000.000	Doações de Pessoas ou Instituições Privadas Nacionais
		3.763.116	763.116	3.000.000	Outras Despesas Correntes
	900	219.999.996	219.999.996		Recursos Ordinários
		92.400.000	92.400.000		Outras Despesas Correntes
		57.600.000	57.600.000		Investimento
		69.999.996	69.999.996		Amortização da Dívida
	951	879.999.996		879.999.996	Contribuição Social sobre o Lucro Líquido das Pessoas Jurídicas
		879.999.996		879.999.996	Outras Despesas Correntes
	985	1.399.423.915	1.390.778.911	8.645.004	Desvinculação de Recursos de Compensações Financeiras Pela Exploração de Petrólio ou

Quadro 8 - Demonstrativo da Despesa dos Orçamentos Fiscal e da Seguridade Social por Poder e Órgão

RS 1,00

LDO, art. 10, §1º, inciso VIII

Recursos de Todas as Fontes

Poder e Órgão	Fte	Total	Fiscal	Seguridade Social	Fonte e Grupo de Despesa	
20000 Presidência da República	997	12.197.400	12.197.400		Gás Natural	
		597.031.006	588.386.002	8.645.004	Juros e Encargos da Dívida	
		56.813.308	56.813.308		Outras Despesas Correntes	
		4.583.160	4.583.160		Investimento	
		21.123.600	21.123.600		Inversões Financeiras	
		707.675.441	707.675.441		Amortização da Dívida	
		50.000.000	50.000.000		Reserva de Contingência	
		50.000.000	50.000.000		Dividendos - União	
					Outras Despesas Correntes	
			1.337.627.157	1.202.137.697	135.489.460	
	100		546.363.895	451.219.754	95.144.141	Pessoal e Encargos Sociais
			105.308.434	105.308.434		Juros e Encargos da Dívida
			404.275.455	392.015.796	12.259.659	Outras Despesas Correntes
			102.326.414	74.240.754	28.085.660	Investimento
			127.720.576	127.720.576		Amortização da Dívida
			51.632.383	51.632.383		Reserva de Contingência
			962.907.967	858.071.297	104.836.670	Recursos Ordinários
			507.187.418	426.391.966	80.795.452	Pessoal e Encargos Sociais
			290.596.120	282.751.321	7.844.799	Outras Despesas Correntes
			37.403.853	21.207.434	16.196.419	Investimento
	144		127.720.576	127.720.576		Amortização da Dívida
			105.308.434	105.308.434		Títulos de Responsabilidade do Tesouro Nacional - Outras Aplicações
	148		105.308.434	105.308.434		Juros e Encargos da Dívida
			19.670.040	12.380.000	7.290.040	Operações de Crédito Externas - em Moeda
	150		7.176.040	3.472.000	3.704.040	Outras Despesas Correntes
			12.494.000	8.908.000	3.586.000	Investimento
			134.566.045	134.131.885	434.160	Recursos Próprios Não-Financeiros
		23.338.431	23.338.431		Pessoal e Encargos Sociais	
		57.645.231	57.211.071	434.160	Outras Despesas Correntes	
156		4.150.000	4.150.000		Investimento	
		49.432.383	49.432.383		Reserva de Contingência	
		7.173.541		7.173.541	Contribuição do Servidor para o Plano de Seguridade Social do Servidor Público	
162		7.173.541		7.173.541	Pessoal e Encargos Sociais	
		24.980.241	24.980.241		Reforma Patrimonial - Alienação de Bens	
169		24.980.241	24.980.241		Investimento	
		7.175.148		7.175.148	Contribuição Patronal para o Plano de Seguridade Social do Servidor Público	
174		7.175.148		7.175.148	Pessoal e Encargos Sociais	
		9.460.281	9.460.281		Taxas pelo Exercício do Poder de Polícia	
		7.146.281	7.146.281		Outras Despesas Correntes	
	2.314.000	2.314.000		Investimento		

Quadro 8 - Demonstrativo da Despesa dos Orçamentos Fiscal e da Seguridade Social por Poder e Órgão

RS 1,00

LDO, art. 10, §1º, inciso VIII

Recursos de Todas as Fontes

Poder e Órgão	Fte	Total	Fiscal	Seguridade Social	Fonte e Grupo de Despesa
22000 Ministério da Agricultura, Pecuária e Abastecimento	179	24.400.000	16.096.759	8.303.241	Fundo de Combate e Erradicação da Pobreza
		13.048.000	13.048.000		Outras Despesas Correntes
		11.352.000	3.048.759	8.303.241	Investimento
	250	41.244.488	40.967.828	276.660	Recursos Próprios Não-Financeiros
		1.489.357	1.489.357		Pessoal e Encargos Sociais
		28.663.783	28.387.123	276.660	Outras Despesas Correntes
		8.891.348	8.891.348		Investimento
		2.200.000	2.200.000		Reserva de Contingência
	280	740.972	740.972		Recursos Próprios Financeiros
		740.972	740.972		Investimento
		5.640.540.079	5.102.179.072	538.361.007	
		1.576.010.872	1.082.527.537	493.483.335	Pessoal e Encargos Sociais
		26.688.423	26.688.423		Juros e Encargos da Dívida
		503.308.955	458.431.283	44.877.672	Outras Despesas Correntes
		74.326.456	74.326.456		Investimento
		2.107.902.089	2.107.902.089		Inversões Financeiras
		1.352.303.284	1.352.303.284		Amortização da Dívida
	100	1.546.831.248	1.501.953.576	44.877.672	Recursos Ordinários
		1.082.527.537	1.082.527.537		Pessoal e Encargos Sociais
		349.195.531	304.317.859	44.877.672	Outras Despesas Correntes
		45.805.396	45.805.396		Investimento
		69.302.784	69.302.784		Amortização da Dívida
	144	26.688.423	26.688.423		Títulos de Responsabilidade do Tesouro Nacional - Outras Aplicações
	26.688.423	26.688.423		Juros e Encargos da Dívida	
148	19.855.450	19.855.450		Operações de Crédito Externas - em Moeda	
	13.735.050	13.735.050		Outras Despesas Correntes	
	6.120.400	6.120.400		Investimento	
149	1.150.000	1.150.000		Operações de Crédito Externas - em Bens e/ou Serviços	
	1.150.000	1.150.000		Outras Despesas Correntes	
150	123.882.877	123.882.877		Recursos Próprios Não-Financeiros	
	7.116.265	7.116.265		Outras Despesas Correntes	
	956.355	956.355		Investimento	
	115.810.257	115.810.257		Inversões Financeiras	
153	443.943.458		443.943.458	Contribuição para Financiamento da Seguridade Social - COFINS	
	443.943.458		443.943.458	Pessoal e Encargos Sociais	
156	24.725.774		24.725.774	Contribuição do Servidor para o Plano de Seguridade Social do Servidor Público	
	24.725.774		24.725.774	Pessoal e Encargos Sociais	
169	24.814.103		24.814.103	Contribuição Patronal para o Plano de Seguridade Social do Servidor Público	
	24.814.103		24.814.103	Pessoal e Encargos Sociais	
172	1.164.443		1.164.443	Outras Contribuições Econômicas	

Quadro 8 - Demonstrativo da Despesa dos Orçamentos Fiscal e da Seguridade Social por Poder e Órgão

RS 1,00

LDO, art. 10, §1º, inciso VIII

Recursos de Todas as Fontes

Poder e Órgão	Fte	Total	Fiscal	Seguridade Social	Fonte e Grupo de Despesa	
24000 Ministério da Ciência e Tecnologia	175	1.114.443	1.114.443		Outras Despesas Correntes	
		50.000	50.000		Investimento	
		2.851.711	2.851.711		Taxas por Serviços Públicos	
	176	2.000.000	2.000.000		Outras Despesas Correntes	
		851.711	851.711		Investimento	
		44.170.108	44.170.108		Outras Contribuições Sociais	
	180	35.921.130	35.921.130		Outras Despesas Correntes	
		8.248.978	8.248.978		Investimento	
		436.894.892	436.894.892		Recursos Próprios Financeiros	
	246	25.087.854	25.087.854		Outras Despesas Correntes	
		3.125.016	3.125.016		Investimento	
		408.682.022	408.682.022		Inversões Financeiras	
	250	1.526.289.037	1.526.289.037		Operações de Crédito Internas - em Moeda	
		1.526.289.037	1.526.289.037		Inversões Financeiras	
		1.412.115.803	1.412.115.803		Recursos Próprios Não-Financeiros	
	280	64.133.930	64.133.930		Outras Despesas Correntes	
		7.860.600	7.860.600		Investimento	
		57.120.773	57.120.773		Inversões Financeiras	
	281	1.283.000.500	1.283.000.500		Amortização da Dívida	
		2.656.997	2.656.997		Recursos Próprios Financeiros	
		2.006.997	2.006.997		Outras Despesas Correntes	
	295	650.000	650.000		Investimento	
		1.645.755	1.645.755		Recursos de Convênios	
		987.755	987.755		Outras Despesas Correntes	
	100	658.000	658.000		Investimento	
		860.000	860.000		Doações de Entidades Internacionais	
		860.000	860.000		Outras Despesas Correntes	
	134	3.183.575.193	3.031.986.435	151.588.758		
		586.179.261	451.920.431	134.258.830		Pessoal e Encargos Sociais
		59.635.307	59.635.307			Juros e Encargos da Dívida
1.702.305.741		1.684.975.813	17.329.928		Outras Despesas Correntes	
199.980.210		199.980.210			Investimento	
137.621.763		137.621.763			Amortização da Dívida	
497.852.911		497.852.911			Reserva de Contingência	
1.573.831.679		1.471.905.443	101.926.236		Recursos Ordinários	
534.145.966		445.977.458	88.168.508		Pessoal e Encargos Sociais	
823.414.328		809.656.600	13.757.728		Outras Despesas Correntes	
78.649.622	78.649.622			Investimento		
137.621.763	137.621.763			Amortização da Dívida		
	45.770.847	45.770.847		Compensações Financeiras pela Utilização de Recursos Hídricos		

Quadro 8 - Demonstrativo da Despesa dos Orçamentos Fiscal e da Seguridade Social por Poder e Órgão

RS 1,00

LDO, art. 10, §1º, inciso VIII

Recursos de Todas as Fontes

Poder e Órgão	Fte	Total	Fiscal	Seguridade Social	Fonte e Grupo de Despesa
		25.730.171	25.730.171		Outras Despesas Correntes
		820.040	820.040		Investimento
		19.220.636	19.220.636		Reserva de Contingência
	141	6.922.328	6.922.328		Compensações Financeiras pela Exploração de Recursos Minerais
		5.569.702	5.569.702		Outras Despesas Correntes
		114.543	114.543		Investimento
		1.238.083	1.238.083		Reserva de Contingência
	142	176.099.572	176.099.572		Compensações Financeiras pela Exploração de Petróleo ou Gás Natural
		104.073.110	104.073.110		Outras Despesas Correntes
		4.370.330	4.370.330		Investimento
		67.656.132	67.656.132		Reserva de Contingência
	144	59.635.307	59.635.307		Títulos de Responsabilidade do Tesouro Nacional - Outras Aplicações
		59.635.307	59.635.307		Juros e Encargos da Dívida
	148	48.800.000	48.800.000		Operações de Crédito Externas - em Moeda
		15.000.000	15.000.000		Outras Despesas Correntes
		33.800.000	33.800.000		Investimento
	149	3.000.000	3.000.000		Operações de Crédito Externas - em Bens e/ou Serviços
		3.000.000	3.000.000		Investimento
	150	3.019.165	3.019.165		Recursos Próprios Não-Financeiros
		2.739.165	2.739.165		Outras Despesas Correntes
		280.000	280.000		Investimento
	156	23.187.429		23.187.429	Contribuição do Servidor para o Plano de Seguridade Social do Servidor Público
		23.187.429		23.187.429	Pessoal e Encargos Sociais
	169	22.902.893		22.902.893	Contribuição Patronal para o Plano de Seguridade Social do Servidor Público
		22.902.893		22.902.893	Pessoal e Encargos Sociais
	172	811.386.297	811.386.297		Outras Contribuições Econômicas
		377.157.638	377.157.638		Outras Despesas Correntes
		24.490.599	24.490.599		Investimento
		409.738.060	409.738.060		Reserva de Contingência
	174	3.245.820	3.245.820		Taxas pelo Exercício do Poder de Polícia
		2.939.820	2.939.820		Outras Despesas Correntes
		306.000	306.000		Investimento
	180	153.160	153.160		Recursos Próprios Financeiros
		153.160	153.160		Outras Despesas Correntes
	195	15.600.000	15.600.000		Doações de Entidades Internacionais
		11.000.000	11.000.000		Outras Despesas Correntes
		4.600.000	4.600.000		Investimento
	250	211.081.052	207.508.852	3.572.200	Recursos Próprios Não-Financeiros
		5.942.973	5.942.973		Pessoal e Encargos Sociais
		166.281.875	162.709.675	3.572.200	Outras Despesas Correntes

Quadro 8 - Demonstrativo da Despesa dos Orçamentos Fiscal e da Seguridade Social por Poder e Órgão

RS 1,00

LDO, art. 10, §1º, inciso VIII

Recursos de Todas as Fontes

Poder e Órgão	Fte	Total	Fiscal	Seguridade Social	Fonte e Grupo de Despesa	
25000 Ministério da Fazenda	280	38.856.204	38.856.204		Investimento	
		2.840.072	2.840.072		Recursos Próprios Financeiros	
	985	2.840.072	2.840.072		Outras Despesas Correntes	
		176.099.572	176.099.572		Desvinculação de Recursos de Compensações Financeiras Pela Exploração de Petrólio ou Gás Natural	
	100	165.406.700	165.406.700		Outras Despesas Correntes	
		10.692.872	10.692.872		Investimento	
		9.607.512.876	6.997.154.101	2.610.358.775		
		5.151.386.928	2.580.455.174	2.570.931.754		Pessoal e Encargos Sociais
		133.315.724	133.315.724			Juros e Encargos da Dívida
		1.983.788.731	1.944.361.710	39.427.021		Outras Despesas Correntes
		77.757.692	77.757.692			Investimento
		660.000.098	660.000.098			Inversões Financeiras
		19.975.723	19.975.723			Amortização da Dívida
		1.581.287.980	1.581.287.980			Reserva de Contingência
		3.744.542.251	2.789.139.815	955.402.436		Recursos Ordinários
	131	3.113.719.422	2.180.153.676	933.565.746		Pessoal e Encargos Sociais
		323.026.560	301.189.870	21.836.690		Outras Despesas Correntes
		13.089.171	13.089.171			Investimento
		288.907.098	288.907.098			Inversões Financeiras
		5.800.000	5.800.000			Amortização da Dívida
		301.377.576	301.377.576			Selos de Controle, Lojas Francas - Fundaf
		231.180.000	231.180.000			Outras Despesas Correntes
		22.200.000	22.200.000			Investimento
47.997.576		47.997.576			Reserva de Contingência	
1.281.578.716		1.281.578.716			Juros de Mora da Receita Administrada Pela SRF/MF	
132	1.281.578.716	1.281.578.716			Reserva de Contingência	
	50.122.643	50.122.643			Alienação de Bens Apreendidos - Fundaf	
139	50.122.643	50.122.643			Reserva de Contingência	
	119.149.894	119.149.894			Titulos de Responsabilidade do Tesouro Nacional - Outras Aplicações	
144	119.149.894	119.149.894			Juros e Encargos da Dívida	
	383.466.778	383.466.778			Operações de Crédito Externas - em Moeda	
148	11.793.778	11.793.778			Outras Despesas Correntes	
	2.690.000	2.690.000			Investimento	
	368.983.000	368.983.000			Inversões Financeiras	
	140.167.236	140.167.236			Recursos Próprios Não-Financeiros	
150	139.667.236	139.667.236			Outras Despesas Correntes	
	500.000	500.000			Investimento	
153	852.332.254		852.332.254		Contribuição para Financiamento da Seguridade Social - COFINS	
	852.332.254		852.332.254		Pessoal e Encargos Sociais	

Quadro 8 - Demonstrativo da Despesa dos Orçamentos Fiscal e da Seguridade Social por Poder e Órgão

RS 1,00

LDO, art. 10, §1º, inciso VIII

Recursos de Todas as Fontes

Poder e Órgão	Fte	Total	Fiscal	Seguridade Social	Fonte e Grupo de Despesa
	156	217.912.116		217.912.116	Contribuição do Servidor para o Plano de Seguridade Social do Servidor Público
		217.912.116		217.912.116	Pessoal e Encargos Sociais
	157	185.650.236	185.650.236		Receitas de Honorários de Advogados - Fundaf
		52.673.250	52.673.250		Pessoal e Encargos Sociais
		27.564.671	27.564.671		Outras Despesas Correntes
		3.300.000	3.300.000		Investimento
		50.000	50.000		Inversões Financeiras
		102.062.315	102.062.315		Reserva de Contingência
	158	466.058.194	466.058.194		Multas Incidentes sobre Receitas Administradas pela SRF - MF
		13.316.301	13.316.301		Juros e Encargos da Dívida
		395.004.898	395.004.898		Outras Despesas Correntes
		1.350.000	1.350.000		Investimento
		1.000.000	1.000.000		Inversões Financeiras
		14.175.723	14.175.723		Amortização da Dívida
		41.211.272	41.211.272		Reserva de Contingência
	169	229.681.025		229.681.025	Contribuição Patronal para o Plano de Seguridade Social do Servidor Público
		229.681.025		229.681.025	Pessoal e Encargos Sociais
	174	86.673.293	77.022.892	9.650.401	Taxas pelo Exercício do Poder de Polícia
		62.281.019	53.104.618	9.176.401	Pessoal e Encargos Sociais
		849.529	849.529		Juros e Encargos da Dívida
		17.170.990	16.696.990	474.000	Outras Despesas Correntes
		2.313.762	2.313.762		Investimento
		760.000	760.000		Inversões Financeiras
		3.297.993	3.297.993		Reserva de Contingência
	175	75.699.104	75.699.104		Taxas por Serviços Públicos
		73.714.158	73.714.158		Outras Despesas Correntes
		109.177	109.177		Investimento
		1.875.769	1.875.769		Reserva de Contingência
	180	452.832.248	452.832.248		Recursos Próprios Financeiros
		404.890.654	404.890.654		Outras Despesas Correntes
		47.941.594	47.941.594		Reserva de Contingência
	195	2.360.000	2.360.000		Doações de Entidades Internacionais
		2.327.700	2.327.700		Outras Despesas Correntes
		32.300	32.300		Investimento
	250	957.323.476	611.942.933	345.380.543	Recursos Próprios Não-Financeiros
		567.402.108	239.137.896	328.264.212	Pessoal e Encargos Sociais
		357.448.086	340.331.755	17.116.331	Outras Despesas Correntes
		32.173.282	32.173.282		Investimento
		300.000	300.000		Inversões Financeiras
	280	60.585.836	60.585.836		Recursos Próprios Financeiros

Quadro 8 - Demonstrativo da Despesa dos Orçamentos Fiscal e da Seguridade Social por Poder e Órgão

RS 1,00

LDO, art. 10, §1º, inciso VIII

Recursos de Todas as Fontes

Poder e Órgão	Fte	Total	Fiscal	Seguridade Social	Fonte e Grupo de Despesa	
26000 Ministério da Educação		55.385.734	55.385.734		Pessoal e Encargos Sociais	
		5.200.102	5.200.102		Reserva de Contingência	
		17.697.458.106	11.550.769.030	6.146.689.076		
		8.870.672.486	5.794.170.491	3.076.501.995		Pessoal e Encargos Sociais
		196.345.230	195.173.294	1.171.936		Juros e Encargos da Dívida
		7.202.823.041	4.151.968.012	3.050.855.029		Outras Despesas Correntes
		391.663.951	376.067.188	15.596.763		Investimento
		691.593.456	691.593.456			Inversões Financeiras
		344.359.942	341.796.589	2.563.353		Amortização da Dívida
	100	4.027.180.934	1.757.754.489	2.269.426.445		Recursos Ordinários
		3.057.995.224	810.251.270	2.247.743.954		Pessoal e Encargos Sociais
		402.025.441	380.620.983	21.404.458		Outras Despesas Correntes
		3.362.955	3.362.955			Investimento
		221.722.692	221.722.692			Inversões Financeiras
		342.074.622	341.796.589	278.033		Amortização da Dívida
	112	7.167.164.577	7.117.164.577	50.000.000		Recursos Destinados à Manutenção e Desenvolvimento do Ensino
		4.983.919.221	4.983.919.221			Pessoal e Encargos Sociais
		2.048.861.174	2.008.861.174	40.000.000		Outras Despesas Correntes
		132.809.182	122.809.182	10.000.000		Investimento
		1.575.000	1.575.000			Inversões Financeiras
	113	1.236.243.029	1.236.243.029			Contribuição do Salário-Educação
		1.235.868.029	1.235.868.029			Outras Despesas Correntes
		375.000	375.000			Investimento
	118	546.347.016	201.542.604	344.804.412		Contribuições sobre Concursos de Prognósticos
		356.122.372	11.317.960	344.804.412		Outras Despesas Correntes
		190.224.644	190.224.644			Inversões Financeiras
144	195.173.294	195.173.294			Títulos de Responsabilidade do Tesouro Nacional - Outras Aplicações	
	195.173.294	195.173.294			Juros e Encargos da Dívida	
148	156.158.383	156.158.383			Operações de Crédito Externas - em Moeda	
	76.962.882	76.962.882			Outras Despesas Correntes	
	79.195.501	79.195.501			Investimento	
149	2.142.755	2.142.755			Operações de Crédito Externas - em Bens e/ou Serviços	
	2.142.755	2.142.755			Investimento	
150	2.632.426	2.632.426			Recursos Próprios Não-Financeiros	
	2.632.426	2.632.426			Outras Despesas Correntes	
156	415.941.895		415.941.895		Contribuição do Servidor para o Plano de Seguridade Social do Servidor Público	
	415.941.895		415.941.895		Pessoal e Encargos Sociais	
169	412.816.146		412.816.146		Contribuição Patronal para o Plano de Seguridade Social do Servidor Público	
	412.816.146		412.816.146		Pessoal e Encargos Sociais	
176	36.101.714	36.101.714			Outras Contribuições Sociais	

Quadro 8 - Demonstrativo da Despesa dos Orçamentos Fiscal e da Seguridade Social por Poder e Órgão

RS 1,00

LDO, art. 10, §1º, inciso VIII

Recursos de Todas as Fontes

Poder e Órgão	Fte	Total	Fiscal	Seguridade Social	Fonte e Grupo de Despesa
		8.365.714	8.365.714		Outras Despesas Correntes
		27.736.000	27.736.000		Investimento
	179	2.531.928.048		2.531.928.048	Fundo de Combate e Erradicação da Pobreza
		2.531.428.048		2.531.428.048	Outras Despesas Correntes
		500.000		500.000	Investimento
	180	277.936.120	277.936.120		Recursos Próprios Financeiros
		277.936.120	277.936.120		Inversões Financeiras
	195	2.758.500	2.758.500		Doações de Entidades Internacionais
		2.758.500	2.758.500		Outras Despesas Correntes
	246	2.719.412	1.614.651	1.104.761	Operações de Crédito Internas - em Moeda
		2.719.412	1.614.651	1.104.761	Investimento
	247	1.681.865	1.681.865		Operações de Crédito Internas - em Bens e/ou Serviços
		1.681.865	1.681.865		Investimento
	249	7.146.054	7.146.054		Operações de Crédito Externas - em Bens e/ou Serviços
		7.146.054	7.146.054		Investimento
	250	448.657.320	336.868.935	111.788.385	Recursos Próprios Não-Financeiros
		1.171.936		1.171.936	Juros e Encargos da Dívida
		345.661.798	239.822.671	105.839.127	Outras Despesas Correntes
		99.403.266	96.911.264	2.492.002	Investimento
		135.000	135.000		Inversões Financeiras
		2.285.320		2.285.320	Amortização da Dívida
	280	11.504.172	10.576.030	928.142	Recursos Próprios Financeiros
		8.421.380	7.493.238	928.142	Outras Despesas Correntes
		3.082.792	3.082.792		Investimento
	281	39.398.300	34.447.458	4.950.842	Recursos de Convênios
		29.431.006	25.980.164	3.450.842	Outras Despesas Correntes
		9.967.294	8.467.294	1.500.000	Investimento
	293	172.213.030	172.213.030		Produto da Aplicação dos Recursos à Conta do Salário - Educação
		150.671.155	150.671.155		Outras Despesas Correntes
		21.541.875	21.541.875		Investimento
	296	3.613.116	613.116	3.000.000	Doações de Pessoas ou Instituições Privadas Nacionais
		3.613.116	613.116	3.000.000	Outras Despesas Correntes
28000 Ministério do Desenvolvimento, Indústria e Comércio Exterior		1.135.831.172	1.098.328.731	37.502.441	
		163.184.112	128.912.315	34.271.797	Pessoal e Encargos Sociais
		380.178.442	376.947.798	3.230.644	Outras Despesas Correntes
		48.146.355	48.146.355		Investimento
		460.363.481	460.363.481		Inversões Financeiras
		83.958.782	83.958.782		Reserva de Contingência
	100	179.209.254	174.791.976	4.417.278	Recursos Ordinários
		87.356.639	84.928.005	2.428.634	Pessoal e Encargos Sociais

Quadro 8 - Demonstrativo da Despesa dos Orçamentos Fiscal e da Seguridade Social por Poder e Órgão

RS 1,00

LDO, art. 10, §1º, inciso VIII

Recursos de Todas as Fontes

Poder e Órgão	Fte	Total	Fiscal	Seguridade Social	Fonte e Grupo de Despesa
		88.595.105	86.606.461	1.988.644	Outras Despesas Correntes
		3.257.510	3.257.510		Investimento
	129	2.886.840	2.886.840		Recursos de Concessões e Permissões
		2.886.840	2.886.840		Outras Despesas Correntes
	130	27.113.160	27.113.160		Contribuição para o Desenvolvimento da Indústria Cinematográfica Nacional
		27.113.160	27.113.160		Outras Despesas Correntes
	150	5.565.636	5.565.636		Recursos Próprios Não-Financeiros
		4.565.636	4.565.636		Outras Despesas Correntes
		1.000.000	1.000.000		Investimento
	156	6.612.673		6.612.673	Contribuição do Servidor para o Plano de Seguridade Social do Servidor Público
		6.612.673		6.612.673	Pessoal e Encargos Sociais
	169	6.700.331		6.700.331	Contribuição Patronal para o Plano de Seguridade Social do Servidor Público
		6.700.331		6.700.331	Pessoal e Encargos Sociais
	172	10.141.309	10.141.309		Outras Contribuições Econômicas
		10.141.309	10.141.309		Outras Despesas Correntes
	174	125.306.480	119.636.777	5.669.703	Taxas pelo Exercício do Poder de Polícia
		17.208.463	12.060.760	5.147.703	Pessoal e Encargos Sociais
		37.329.615	36.807.615	522.000	Outras Despesas Correntes
		30.711.365	30.711.365		Investimento
		40.057.037	40.057.037		Reserva de Contingência
	250	312.530.489	300.587.846	11.942.643	Recursos Próprios Não-Financeiros
		40.986.380	29.763.737	11.222.643	Pessoal e Encargos Sociais
		199.136.409	198.416.409	720.000	Outras Despesas Correntes
		13.177.480	13.177.480		Investimento
		33.690.720	33.690.720		Inversões Financeiras
		25.539.500	25.539.500		Reserva de Contingência
	280	459.730.104	457.570.291	2.159.813	Recursos Próprios Financeiros
		4.319.626	2.159.813	2.159.813	Pessoal e Encargos Sociais
		10.375.472	10.375.472		Outras Despesas Correntes
		426.672.761	426.672.761		Inversões Financeiras
		18.362.245	18.362.245		Reserva de Contingência
	281	34.896	34.896		Recursos de Convênios
		34.896	34.896		Outras Despesas Correntes
30000 Ministério da Justiça		4.017.695.120	2.958.026.707	1.059.668.413	
		2.567.130.684	1.564.992.190	1.002.138.494	Pessoal e Encargos Sociais
		24.141.037	24.141.037		Juros e Encargos da Dívida
		812.626.770	769.387.851	43.238.919	Outras Despesas Correntes
		509.187.767	494.896.767	14.291.000	Investimento
		5.000.000	5.000.000		Inversões Financeiras
		55.804.207	55.804.207		Amortização da Dívida

Quadro 8 - Demonstrativo da Despesa dos Orçamentos Fiscal e da Seguridade Social por Poder e Órgão

RS 1,00

LDO, art. 10, §1º, inciso VIII

Recursos de Todas as Fontes

Poder e Órgão	Fte	Total	Fiscal	Seguridade Social	Fonte e Grupo de Despesa
		43.804.655	43.804.655		Reserva de Contingência
	100	2.144.497.996	2.100.487.437	44.010.559	Recursos Ordinários
		1.563.130.305	1.563.130.305		Pessoal e Encargos Sociais
		327.105.693	296.486.134	30.619.559	Outras Despesas Correntes
		198.457.791	185.066.791	13.391.000	Investimento
		55.804.207	55.804.207		Amortização da Dívida
	118	69.768.492	69.768.492		Contribuições sobre Concursos de Prognósticos
		8.004.822	8.004.822		Outras Despesas Correntes
		61.763.670	61.763.670		Investimento
	127	65.076.900	65.076.900		Custas Judiciais - Funpen
		5.587.625	5.587.625		Outras Despesas Correntes
		59.489.275	59.489.275		Investimento
	144	24.141.037	24.141.037		Títulos de Responsabilidade do Tesouro Nacional - Outras Aplicações
		24.141.037	24.141.037		Juros e Encargos da Dívida
	148	37.760.000	37.760.000		Operações de Crédito Externas - em Moeda
		30.260.000	30.260.000		Outras Despesas Correntes
		7.500.000	7.500.000		Investimento
	149	53.226.012	53.226.012		Operações de Crédito Externas - em Bens e/ou Serviços
		7.475.532	7.475.532		Outras Despesas Correntes
		45.750.480	45.750.480		Investimento
	150	296.301.884	282.782.524	13.519.360	Recursos Próprios Não-Financeiros
		1.861.885	1.861.885		Pessoal e Encargos Sociais
		232.835.344	220.215.984	12.619.360	Outras Despesas Correntes
		17.800.000	16.900.000	900.000	Investimento
		43.804.655	43.804.655		Reserva de Contingência
	153	805.510.033		805.510.033	Contribuição para Financiamento da Seguridade Social - COFINS
		805.510.033		805.510.033	Pessoal e Encargos Sociais
	156	100.706.473		100.706.473	Contribuição do Servidor para o Plano de Seguridade Social do Servidor Público
		100.706.473		100.706.473	Pessoal e Encargos Sociais
	169	95.921.988		95.921.988	Contribuição Patronal para o Plano de Seguridade Social do Servidor Público
		95.921.988		95.921.988	Pessoal e Encargos Sociais
	174	134.683.060	134.683.060		Taxas pelo Exercício do Poder de Polícia
		82.142.440	82.142.440		Outras Despesas Correntes
		52.540.620	52.540.620		Investimento
	175	16.020.172	16.020.172		Taxas por Serviços Públicos
		13.275.172	13.275.172		Outras Despesas Correntes
		2.745.000	2.745.000		Investimento
	179	67.435.931	67.435.931		Fundo de Combate e Erradicação da Pobreza
		57.044.000	57.044.000		Outras Despesas Correntes
		5.391.931	5.391.931		Investimento

Quadro 8 - Demonstrativo da Despesa dos Orçamentos Fiscal e da Seguridade Social por Poder e Órgão

RS 1,00

LDO, art. 10, §1º, inciso VIII

Recursos de Todas as Fontes

Poder e Órgão	Fte	Total	Fiscal	Seguridade Social	Fonte e Grupo de Despesa
32000 Ministério de Minas e Energia	195	5.000.000	5.000.000		Inversões Financeiras
		5.940.000	5.940.000		Doações de Entidades Internacionais
	250	5.940.000	5.940.000		Outras Despesas Correntes
		645.142	645.142		Recursos Próprios Não-Financeiros
		496.142	496.142		Outras Despesas Correntes
	281	149.000	149.000		Investimento
		60.000	60.000		Recursos de Convênios
	900	60.000	60.000		Outras Despesas Correntes
		100.000.000	100.000.000		Recursos Ordinários
		42.400.000	42.400.000		Outras Despesas Correntes
		57.600.000	57.600.000		Investimento
		2.555.389.035	2.497.347.135	58.041.900	
		255.615.277	207.783.864	47.831.413	Pessoal e Encargos Sociais
		951.186	951.186		Juros e Encargos da Dívida
		1.412.729.192	1.402.518.705	10.210.487	Outras Despesas Correntes
		126.677.642	126.677.642		Investimento
		574.922	574.922		Amortização da Dívida
		758.840.816	758.840.816		Reserva de Contingência
	100	153.020.375	116.946.852	36.073.523	Recursos Ordinários
		147.345.453	111.271.930	36.073.523	Pessoal e Encargos Sociais
		5.100.000	5.100.000		Outras Despesas Correntes
		574.922	574.922		Amortização da Dívida
	111	850.000.000	850.000.000		Contribuição de Intervenção no Domínio Econômico - Combustíveis
		850.000.000	850.000.000		Outras Despesas Correntes
	129	178.886.532	176.400.686	2.485.846	Recursos de Concessões e Permissões
		45.471.470	45.377.870	93.600	Pessoal e Encargos Sociais
		133.024.062	130.631.816	2.392.246	Outras Despesas Correntes
	391.000	391.000		Investimento	
134	41.637.044	40.791.382	845.662	Compensações Financeiras pela Utilização de Recursos Hídricos	
	36.801.172	35.955.510	845.662	Outras Despesas Correntes	
	4.835.872	4.835.872		Investimento	
141	34.611.637	34.611.637		Compensações Financeiras pela Exploração de Recursos Minerais	
	18.164.478	18.164.478		Outras Despesas Correntes	
	1.965.522	1.965.522		Investimento	
	14.481.637	14.481.637		Reserva de Contingência	
144	951.186	951.186		Titulos de Responsabilidade do Tesouro Nacional - Outras Aplicações	
	951.186	951.186		Juros e Encargos da Dívida	
148	1.176.855	1.176.855		Operações de Crédito Externas - em Moeda	
	1.176.855	1.176.855		Outras Despesas Correntes	
150	27.056.436	27.056.436		Recursos Próprios Não-Financeiros	

Quadro 8 - Demonstrativo da Despesa dos Orçamentos Fiscal e da Seguridade Social por Poder e Órgão

RS 1,00

LDO, art. 10, §1º, inciso VIII

Recursos de Todas as Fontes

Poder e Órgão	Fte	Total	Fiscal	Seguridade Social	Fonte e Grupo de Despesa
		27.056.436	27.056.436		Outras Despesas Correntes
	156	3.812.604		3.812.604	Contribuição do Servidor para o Plano de Seguridade Social do Servidor Público
		3.812.604		3.812.604	Pessoal e Encargos Sociais
	169	3.608.003		3.608.003	Contribuição Patronal para o Plano de Seguridade Social do Servidor Público
		3.608.003		3.608.003	Pessoal e Encargos Sociais
	174	203.755.589	197.539.327	6.216.262	Taxas pelo Exercício do Poder de Polícia
		50.240.246	45.996.563	4.243.683	Pessoal e Encargos Sociais
		115.056.605	113.084.026	1.972.579	Outras Despesas Correntes
		1.775.000	1.775.000		Investimento
		36.683.738	36.683.738		Reserva de Contingência
	179	119.991.000	119.991.000		Fundo de Combate e Erradicação da Pobreza
		15.727.034	15.727.034		Outras Despesas Correntes
		104.263.966	104.263.966		Investimento
	195	4.096.200	4.096.200		Doações de Entidades Internacionais
		4.096.200	4.096.200		Outras Despesas Correntes
	250	49.281.824	48.281.824	1.000.000	Recursos Próprios Não-Financeiros
		5.137.501	5.137.501		Pessoal e Encargos Sociais
		35.645.073	34.645.073	1.000.000	Outras Despesas Correntes
		8.499.250	8.499.250		Investimento
	281	10.000.000	10.000.000		Recursos de Convênios
		9.200.000	9.200.000		Outras Despesas Correntes
		800.000	800.000		Investimento
	985	823.503.750	819.503.750	4.000.000	Desvinculação de Recursos de Compensações Financeiras Pela Exploração de Petrólio ou Gás Natural
		111.681.277	107.681.277	4.000.000	Outras Despesas Correntes
		4.147.032	4.147.032		Investimento
		707.675.441	707.675.441		Reserva de Contingência
	997	50.000.000	50.000.000		Dividendos - União
		50.000.000	50.000.000		Outras Despesas Correntes
33000 Ministério da Previdência e Assistência Social		109.490.054.221		109.490.054.221	
		4.657.889.584		4.657.889.584	Pessoal e Encargos Sociais
		13.263.893		13.263.893	Juros e Encargos da Dívida
		104.765.561.322		104.765.561.322	Outras Despesas Correntes
		53.325.613		53.325.613	Investimento
		13.809		13.809	Inversões Financeiras
	100	3.008.787.328		3.008.787.328	Recursos Ordinários
		1.808.448.596		1.808.448.596	Pessoal e Encargos Sociais
		1.200.324.923		1.200.324.923	Outras Despesas Correntes
		13.809		13.809	Inversões Financeiras
	118	46.583.232		46.583.232	Contribuições sobre Concursos de Prognósticos

Quadro 8 - Demonstrativo da Despesa dos Orçamentos Fiscal e da Seguridade Social por Poder e Órgão

RS 1,00

LDO, art. 10, §1º, inciso VIII

Recursos de Todas as Fontes

Poder e Órgão	Fte	Total	Fiscal	Seguridade Social	Fonte e Grupo de Despesa
		46.583.232		46.583.232	Outras Despesas Correntes
	139	33.337.473		33.337.473	Alienação de Bens Apreendidos - Fundaf
		33.337.473		33.337.473	Outras Despesas Correntes
	144	13.263.893		13.263.893	Títulos de Responsabilidade do Tesouro Nacional - Outras Aplicações
		13.263.893		13.263.893	Juros e Encargos da Dívida
	148	26.131.586		26.131.586	Operações de Crédito Externas - em Moeda
		23.919.593		23.919.593	Outras Despesas Correntes
		2.211.993		2.211.993	Investimento
	150	20.487.812		20.487.812	Recursos Próprios Não-Financeiros
		20.487.812		20.487.812	Outras Despesas Correntes
	151	528.115.476		528.115.476	Contribuição Social sobre o Lucro Líquido das Pessoas jurídicas
		488.456.856		488.456.856	Outras Despesas Correntes
		39.658.620		39.658.620	Investimento
	153	21.611.705.388		21.611.705.388	Contribuição para Financiamento da Seguridade Social - COFINS
		2.594.382.025		2.594.382.025	Pessoal e Encargos Sociais
		19.009.323.363		19.009.323.363	Outras Despesas Correntes
		8.000.000		8.000.000	Investimento
	154	78.310.687.276		78.310.687.276	Contribuições Previdenciárias para o Regime Geral de Previdência Social
		78.310.687.276		78.310.687.276	Outras Despesas Correntes
	155	4.565.065.472		4.565.065.472	Contribuição Provisória sobre Movimentação Financeira
		4.565.065.472		4.565.065.472	Outras Despesas Correntes
	156	129.680.168		129.680.168	Contribuição do Servidor para o Plano de Seguridade Social do Servidor Público
		129.680.168		129.680.168	Pessoal e Encargos Sociais
	169	125.378.795		125.378.795	Contribuição Patronal para o Plano de Seguridade Social do Servidor Público
		125.378.795		125.378.795	Pessoal e Encargos Sociais
	179	923.925.713		923.925.713	Fundo de Combate e Erradicação da Pobreza
		923.470.713		923.470.713	Outras Despesas Correntes
		455.000		455.000	Investimento
	250	146.904.609		146.904.609	Recursos Próprios Não-Financeiros
		143.904.609		143.904.609	Outras Despesas Correntes
		3.000.000		3.000.000	Investimento
34000 Ministério Público da União		1.438.204.000	1.151.274.455	286.929.545	
		1.247.700.000	966.499.121	281.200.879	Pessoal e Encargos Sociais
		159.675.784	153.980.118	5.695.666	Outras Despesas Correntes
		29.758.216	29.725.216	33.000	Investimento
		1.070.000	1.070.000		Inversões Financeiras
	100	1.369.204.928	1.149.923.384	219.281.544	Recursos Ordinários
		1.180.051.999	966.499.121	213.552.878	Pessoal e Encargos Sociais
		158.424.713	152.729.047	5.695.666	Outras Despesas Correntes
		29.658.216	29.625.216	33.000	Investimento

Quadro 8 - Demonstrativo da Despesa dos Orçamentos Fiscal e da Seguridade Social por Poder e Órgão

RS 1,00

LDO, art. 10, §1º, inciso VIII

Recursos de Todas as Fontes

Poder e Órgão	Fte	Total	Fiscal	Seguridade Social	Fonte e Grupo de Despesa
35000 Ministério das Relações Exteriores	150	1.070.000	1.070.000		Inversões Financeiras
		1.351.071	1.351.071		Recursos Próprios Não-Financeiros
		1.251.071	1.251.071		Outras Despesas Correntes
		100.000	100.000		Investimento
	156	33.115.130		33.115.130	Contribuição do Servidor para o Plano de Seguridade Social do Servidor Público
		33.115.130		33.115.130	Pessoal e Encargos Sociais
	169	34.532.871		34.532.871	Contribuição Patronal para o Plano de Seguridade Social do Servidor Público
		34.532.871		34.532.871	Pessoal e Encargos Sociais
		1.047.406.736	896.785.896	150.620.840	
		486.108.151	380.082.311	106.025.840	Pessoal e Encargos Sociais
		549.478.585	504.883.585	44.595.000	Outras Despesas Correntes
		11.820.000	11.820.000		Investimento
	100	894.989.556	758.333.778	136.655.778	Recursos Ordinários
		472.143.089	380.082.311	92.060.778	Pessoal e Encargos Sociais
		422.786.467	378.191.467	44.595.000	Outras Despesas Correntes
		60.000	60.000		Investimento
	150	313.337	313.337		Recursos Próprios Não-Financeiros
		313.337	313.337		Outras Despesas Correntes
	156	6.853.622		6.853.622	Contribuição do Servidor para o Plano de Seguridade Social do Servidor Público
		6.853.622		6.853.622	Pessoal e Encargos Sociais
	169	7.111.440		7.111.440	Contribuição Patronal para o Plano de Seguridade Social do Servidor Público
		7.111.440		7.111.440	Pessoal e Encargos Sociais
	174	87.861.435	87.861.435		Taxas pelo Exercício do Poder de Polícia
	76.101.435	76.101.435		Outras Despesas Correntes	
	11.760.000	11.760.000		Investimento	
250	127.346	127.346		Recursos Próprios Não-Financeiros	
	127.346	127.346		Outras Despesas Correntes	
296	150.000	150.000		Doações de Pessoas ou Instituições Privadas Nacionais	
	150.000	150.000		Outras Despesas Correntes	
900	50.000.000	50.000.000		Recursos Ordinários	
	50.000.000	50.000.000		Outras Despesas Correntes	
36000 Ministério da Saúde		28.460.044.087		28.460.044.087	
		5.424.920.462		5.424.920.462	Pessoal e Encargos Sociais
		212.867.727		212.867.727	Juros e Encargos da Dívida
		21.714.247.277		21.714.247.277	Outras Despesas Correntes
		798.683.400		798.683.400	Investimento
		8.000.000		8.000.000	Inversões Financeiras
		301.325.221		301.325.221	Amortização da Dívida
	100	3.561.042.293		3.561.042.293	Recursos Ordinários
		3.124.752.104		3.124.752.104	Pessoal e Encargos Sociais

Quadro 8 - Demonstrativo da Despesa dos Orçamentos Fiscal e da Seguridade Social por Poder e Órgão

RS 1,00

LDO, art. 10, §1º, inciso VIII

Recursos de Todas as Fontes

Poder e Órgão	Fte	Total	Fiscal	Seguridade Social	Fonte e Grupo de Despesa
		108.834.968		108.834.968	Outras Despesas Correntes
		26.130.000		26.130.000	Investimento
		301.325.221		301.325.221	Amortização da Dívida
	144	212.867.727		212.867.727	Titulos de Responsabilidade do Tesouro Nacional - Outras Aplicações
		212.867.727		212.867.727	Juros e Encargos da Dívida
	147	700.000		700.000	Operações de Crédito Internas - em Bens e/ou Serviços
		700.000		700.000	Investimento
	148	180.589.000		180.589.000	Operações de Crédito Externas - em Moeda
		63.309.300		63.309.300	Outras Despesas Correntes
		117.279.700		117.279.700	Investimento
	149	1.300.000		1.300.000	Operações de Crédito Externas - em Bens e/ou Serviços
		1.300.000		1.300.000	Investimento
	150	671.216.434		671.216.434	Recursos Próprios Não-Financeiros
		671.133.346		671.133.346	Outras Despesas Correntes
		83.088		83.088	Investimento
	151	7.662.867.815		7.662.867.815	Contribuição Social sobre o Lucro Líquido das Pessoas jurídicas
		7.251.509.815		7.251.509.815	Outras Despesas Correntes
		411.358.000		411.358.000	Investimento
	153	4.964.597.392		4.964.597.392	Contribuição para Financiamento da Seguridade Social - COFINS
		1.818.072.257		1.818.072.257	Pessoal e Encargos Sociais
		2.932.752.435		2.932.752.435	Outras Despesas Correntes
		213.772.700		213.772.700	Investimento
	155	9.130.130.942		9.130.130.942	Contribuição Provisória sobre Movimentação Financeira
		9.130.130.942		9.130.130.942	Outras Despesas Correntes
	156	240.157.660		240.157.660	Contribuição do Servidor para o Plano de Seguridade Social do Servidor Público
		240.157.660		240.157.660	Pessoal e Encargos Sociais
	169	241.938.441		241.938.441	Contribuição Patronal para o Plano de Seguridade Social do Servidor Público
		241.938.441		241.938.441	Pessoal e Encargos Sociais
	174	155.758.156		155.758.156	Taxas pelo Exercício do Poder de Polícia
		130.498.244		130.498.244	Outras Despesas Correntes
		17.259.912		17.259.912	Investimento
		8.000.000		8.000.000	Inversões Financeiras
	179	528.027.849		528.027.849	Fundo de Combate e Erradicação da Pobreza
		528.027.849		528.027.849	Outras Despesas Correntes
	250	17.099.411		17.099.411	Recursos Próprios Não-Financeiros
		6.299.411		6.299.411	Outras Despesas Correntes
		10.800.000		10.800.000	Investimento
	280	11.750.971		11.750.971	Recursos Próprios Financeiros
		11.750.971		11.750.971	Outras Despesas Correntes
	951	879.999.996		879.999.996	Contribuição Social sobre o Lucro Líquido das Pessoas Jurídicas

Quadro 8 - Demonstrativo da Despesa dos Orçamentos Fiscal e da Seguridade Social por Poder e Órgão

RS 1,00

LDO, art. 10, §1º, inciso VIII

Recursos de Todas as Fontes

Poder e Órgão	Fte	Total	Fiscal	Seguridade Social	Fonte e Grupo de Despesa
38000 Ministério do Trabalho e Emprego		879.999.996		879.999.996	Outras Despesas Correntes
		18.902.468.102	593.072.216	18.309.395.886	
		999.541.909	515.167.032	484.374.877	Pessoal e Encargos Sociais
		9.334.025.368	72.547.684	9.261.477.684	Outras Despesas Correntes
		37.964.323	5.357.500	32.606.823	Investimento
		4.313.938.345		4.313.938.345	Inversões Financeiras
		4.216.998.157		4.216.998.157	Reserva de Contingência
	100	963.980.355	592.863.560	371.116.795	Recursos Ordinários
		515.167.032	515.167.032		Pessoal e Encargos Sociais
		438.455.823	72.339.028	366.116.795	Outras Despesas Correntes
		10.357.500	5.357.500	5.000.000	Investimento
	140	10.784.245.862		10.784.245.862	Contribuições para os Programas PIS/Pasep
		6.470.547.517		6.470.547.517	Outras Despesas Correntes
		4.313.698.345		4.313.698.345	Inversões Financeiras
	150	163.225.317		163.225.317	Recursos Próprios Não-Financeiros
		163.225.317		163.225.317	Outras Despesas Correntes
	153	406.356.470		406.356.470	Contribuição para Financiamento da Seguridade Social - COFINS
		406.356.470		406.356.470	Pessoal e Encargos Sociais
	156	39.131.184		39.131.184	Contribuição do Servidor para o Plano de Seguridade Social do Servidor Público
		39.131.184		39.131.184	Pessoal e Encargos Sociais
	169	38.887.223		38.887.223	Contribuição Patronal para o Plano de Seguridade Social do Servidor Público
		38.887.223		38.887.223	Pessoal e Encargos Sociais
	176	92.615.639		92.615.639	Outras Contribuições Sociais
	85.845.639		85.845.639	Outras Despesas Correntes	
	6.770.000		6.770.000	Investimento	
180	5.077.086.408		5.077.086.408	Recursos Próprios Financeiros	
	839.011.428		839.011.428	Outras Despesas Correntes	
	20.836.823		20.836.823	Investimento	
	240.000		240.000	Inversões Financeiras	
	4.216.998.157		4.216.998.157	Reserva de Contingência	
184	1.336.730.988		1.336.730.988	Contribuições sobre à Remuneração Devida ao Trabalhador e Relativa a Despedida de Emprego sem Justa Causa	
	1.336.730.988		1.336.730.988	Outras Despesas Correntes	
250	208.656	208.656		Recursos Próprios Não-Financeiros	
	208.656	208.656		Outras Despesas Correntes	
39000 Ministério dos Transportes		9.162.984.222	7.995.835.981	1.167.148.241	
		1.588.500.891	455.439.010	1.133.061.881	Pessoal e Encargos Sociais
		494.197.622	494.197.622		Juros e Encargos da Dívida
		884.198.615	850.112.255	34.086.360	Outras Despesas Correntes
		2.020.077.098	2.020.077.098		Investimento

Quadro 8 - Demonstrativo da Despesa dos Orçamentos Fiscal e da Seguridade Social por Poder e Órgão

RS 1,00

LDO, art. 10, §1º, inciso VIII

Recursos de Todas as Fontes

Poder e Órgão	Fte	Total	Fiscal	Seguridade Social	Fonte e Grupo de Despesa
		727.147.057	727.147.057		Inversões Financeiras
		669.729.521	669.729.521		Amortização da Dívida
		2.779.133.418	2.779.133.418		Reserva de Contingência
	111	7.375.612.300	6.233.745.319	1.141.866.981	Contribuição de Intervenção no Domínio Econômico - Combustíveis
		1.562.620.031	452.939.010	1.109.681.021	Pessoal e Encargos Sociais
		494.197.622	494.197.622		Juros e Encargos da Dívida
		400.272.910	368.086.950	32.185.960	Outras Despesas Correntes
		1.441.014.941	1.441.014.941		Investimento
		45.946.369	45.946.369		Inversões Financeiras
		669.729.521	669.729.521		Amortização da Dívida
		2.761.830.906	2.761.830.906		Reserva de Contingência
	129	21.221.582	21.221.582		Recursos de Concessões e Permissões
		15.238.597	15.238.597		Outras Despesas Correntes
		5.982.985	5.982.985		Investimento
	135	767.801.979	767.801.979		Cota-Parte do Adicional ao Frete para Renovação da Marinha Mercante
		68.678.779	68.678.779		Outras Despesas Correntes
		620.000	620.000		Investimento
		681.200.688	681.200.688		Inversões Financeiras
		17.302.512	17.302.512		Reserva de Contingência
	148	503.165.223	503.165.223		Operações de Crédito Externas - em Moeda
		7.581.100	7.581.100		Outras Despesas Correntes
		495.584.123	495.584.123		Investimento
	150	3.828	3.828		Recursos Próprios Não-Financeiros
		3.828	3.828		Outras Despesas Correntes
	156	11.713.167		11.713.167	Contribuição do Servidor para o Plano de Seguridade Social do Servidor Público
		11.713.167		11.713.167	Pessoal e Encargos Sociais
	169	11.667.693		11.667.693	Contribuição Patronal para o Plano de Seguridade Social do Servidor Público
		11.667.693		11.667.693	Pessoal e Encargos Sociais
	180	225.958.579	225.958.579		Recursos Próprios Financeiros
		225.958.579	225.958.579		Outras Despesas Correntes
	250	240.870.982	238.970.582	1.900.400	Recursos Próprios Não-Financeiros
		2.500.000	2.500.000		Pessoal e Encargos Sociais
		162.071.133	160.170.733	1.900.400	Outras Despesas Correntes
		76.299.849	76.299.849		Investimento
	280	4.968.889	4.968.889		Recursos Próprios Financeiros
		4.393.689	4.393.689		Outras Despesas Correntes
		575.200	575.200		Investimento
41000 Ministério das Comunicações		2.091.845.990	1.563.225.454	528.620.536	
		631.632.486	133.934.591	497.697.895	Pessoal e Encargos Sociais
		557.962.778	527.040.137	30.922.641	Outras Despesas Correntes

Quadro 8 - Demonstrativo da Despesa dos Orçamentos Fiscal e da Seguridade Social por Poder e Órgão

RS 1,00

LDO, art. 10, §1º, inciso VIII

Recursos de Todas as Fontes

Poder e Órgão	Fte	Total	Fiscal	Seguridade Social	Fonte e Grupo de Despesa	
42000 Ministério da Cultura		79.494.021	79.494.021		Investimento	
		26.237.712	26.237.712		Inversões Financeiras	
		796.518.993	796.518.993		Reserva de Contingência	
		129	48.113.971	48.113.971		Recursos de Concessões e Permissões
			48.113.971	48.113.971		Reserva de Contingência
		153	489.380.183		489.380.183	Contribuição para Financiamento da Seguridade Social - COFINS
			489.380.183		489.380.183	Pessoal e Encargos Sociais
		156	3.759.467		3.759.467	Contribuição do Servidor para o Plano de Seguridade Social do Servidor Público
			3.759.467		3.759.467	Pessoal e Encargos Sociais
		169	3.758.245		3.758.245	Contribuição Patronal para o Plano de Seguridade Social do Servidor Público
			3.758.245		3.758.245	Pessoal e Encargos Sociais
		172	698.492.302	698.492.302		Outras Contribuições Econômicas
			213.156.587	213.156.587		Outras Despesas Correntes
			16.473.001	16.473.001		Investimento
			21.558.712	21.558.712		Inversões Financeiras
			447.304.002	447.304.002		Reserva de Contingência
		174	758.000.000	726.277.359		Taxas pelo Exercício do Poder de Polícia
			134.734.591	133.934.591		800.000
			344.806.191	313.883.550		30.922.641
			63.021.020	63.021.020		Investimento
			4.679.000	4.679.000		Inversões Financeiras
			210.759.198	210.759.198		Reserva de Contingência
		250	1.111.082	1.111.082		Recursos Próprios Não-Financeiros
			1.111.082	1.111.082		Reserva de Contingência
		280	89.230.740	89.230.740		Recursos Próprios Financeiros
			89.230.740	89.230.740		Reserva de Contingência
			297.611.838	255.448.275		42.163.563
			122.284.503	84.867.070		37.417.433
			1.474.566	1.474.566		Pessoal e Encargos Sociais
			147.989.108	143.242.978		4.746.130
			25.828.661	25.828.661		Juros e Encargos da Dívida
			35.000	35.000		Outras Despesas Correntes
100	194.264.870	165.042.560		29.222.310		
	109.343.250	84.867.070		24.476.180		
	80.278.873	75.532.743		4.746.130		
	4.607.747	4.607.747		Investimento		
	35.000	35.000		Inversões Financeiras		
118	66.591.672	66.591.672		Contribuições sobre Concursos de Prognósticos		
	58.590.950	58.590.950		Outras Despesas Correntes		
	8.000.722	8.000.722		Investimento		

Quadro 8 - Demonstrativo da Despesa dos Orçamentos Fiscal e da Seguridade Social por Poder e Órgão

RS 1,00

LDO, art. 10, §1º, inciso VIII

Recursos de Todas as Fontes

Poder e Órgão	Fte	Total	Fiscal	Seguridade Social	Fonte e Grupo de Despesa
44000 Ministério do Meio Ambiente	144	1.474.566	1.474.566		Títulos de Responsabilidade do Tesouro Nacional - Outras Aplicações
		1.474.566	1.474.566		Juros e Encargos da Dívida
	148	17.377.793	17.377.793		Operações de Crédito Externas - em Moeda
		4.357.601	4.357.601		Outras Despesas Correntes
		13.020.192	13.020.192		Investimento
	150	1.897.824	1.897.824		Recursos Próprios Não-Financeiros
		1.897.824	1.897.824		Outras Despesas Correntes
	156	6.475.426		6.475.426	Contribuição do Servidor para o Plano de Seguridade Social do Servidor Público
		6.475.426		6.475.426	Pessoal e Encargos Sociais
	169	6.465.827		6.465.827	Contribuição Patronal para o Plano de Seguridade Social do Servidor Público
		6.465.827		6.465.827	Pessoal e Encargos Sociais
	250	3.063.860	3.063.860		Recursos Próprios Não-Financeiros
		2.863.860	2.863.860		Outras Despesas Correntes
		200.000	200.000		Investimento
		1.038.629.301	926.829.373	111.799.928	
		372.495.209	267.811.449	104.683.760	Pessoal e Encargos Sociais
		20.329.000	20.329.000		Juros e Encargos da Dívida
		478.112.714	470.996.546	7.116.168	Outras Despesas Correntes
		120.707.443	120.707.443		Investimento
		11.502.087	11.502.087		Inversões Financeiras
		35.206.000	35.206.000		Amortização da Dívida
		276.848	276.848		Reserva de Contingência
	100	323.249.301	247.127.676	76.121.625	Recursos Ordinários
		270.792.137	198.101.291	72.690.846	Pessoal e Encargos Sociais
		29.472.021	26.041.242	3.430.779	Outras Despesas Correntes
		6.536.106	6.536.106		Investimento
		2.366.637	2.366.637		Inversões Financeiras
		14.082.400	14.082.400		Amortização da Dívida
	111	31.890.343	31.890.343		Contribuição de Intervenção no Domínio Econômico - Combustíveis
		9.139.390	9.139.390		Pessoal e Encargos Sociais
	16.660.686	16.660.686		Outras Despesas Correntes	
	6.090.267	6.090.267		Investimento	
129	13.390.272	13.390.272		Recursos de Concessões e Permissões	
	550.000	550.000		Outras Despesas Correntes	
	12.840.272	12.840.272		Investimento	
134	105.503.806	105.503.806		Compensações Financeiras pela Utilização de Recursos Hídricos	
	87.142.091	87.142.091		Outras Despesas Correntes	
	18.361.715	18.361.715		Investimento	
144	8.131.600	8.131.600		Títulos de Responsabilidade do Tesouro Nacional - Outras Aplicações	
	8.131.600	8.131.600		Juros e Encargos da Dívida	

Quadro 8 - Demonstrativo da Despesa dos Orçamentos Fiscal e da Seguridade Social por Poder e Órgão

RS 1,00

LDO, art. 10, §1º, inciso VIII

Recursos de Todas as Fontes

Poder e Órgão	Fte	Total	Fiscal	Seguridade Social	Fonte e Grupo de Despesa
47000 Ministério do Planejamento, Orçamento e Gestão	148	65.275.933	65.275.933		Operações de Crédito Externas - em Moeda
		48.727.667	48.727.667		Outras Despesas Correntes
		16.548.266	16.548.266		Investimento
	156	15.990.368		15.990.368	Contribuição do Servidor para o Plano de Seguridade Social do Servidor Público
		15.990.368		15.990.368	Pessoal e Encargos Sociais
	169	16.002.546		16.002.546	Contribuição Patronal para o Plano de Seguridade Social do Servidor Público
		16.002.546		16.002.546	Pessoal e Encargos Sociais
	174	103.924.537	103.924.537		Taxas pelo Exercício do Poder de Polícia
		60.570.768	60.570.768		Pessoal e Encargos Sociais
		32.081.579	32.081.579		Outras Despesas Correntes
		10.361.732	10.361.732		Investimento
		910.458	910.458		Inversões Financeiras
	179	21.000.000	21.000.000		Fundo de Combate e Erradicação da Pobreza
		21.000.000	21.000.000		Outras Despesas Correntes
	195	67.753.631	67.753.631		Doações de Entidades Internacionais
		52.726.412	52.726.412		Outras Despesas Correntes
		15.027.219	15.027.219		Investimento
	250	60.641.027	59.600.642		Recursos Próprios Não-Financeiros
		54.194.485	53.154.100	1.040.385	Outras Despesas Correntes
		2.527.862	2.527.862		Investimento
		3.641.832	3.641.832		Inversões Financeiras
		276.848	276.848		Reserva de Contingência
	985	205.875.937	203.230.933		Desvinculação de Recursos de Compensações Financeiras Pela Exploração de Petrólio ou Gás Natural
		12.197.400	12.197.400		Juros e Encargos da Dívida
		135.557.773	132.912.769	2.645.004	Outras Despesas Correntes
		32.414.004	32.414.004		Investimento
		4.583.160	4.583.160		Inversões Financeiras
	21.123.600	21.123.600		Amortização da Dívida	
	3.457.146.345	2.441.951.692		1.015.194.653	
	2.879.225.808	1.892.940.027	986.285.781	Pessoal e Encargos Sociais	
	35.188.623	35.188.623		Juros e Encargos da Dívida	
	327.781.193	298.872.321	28.908.872	Outras Despesas Correntes	
	12.235.074	12.235.074		Investimento	
	122.670.381	122.670.381		Inversões Financeiras	
	80.045.266	80.045.266		Amortização da Dívida	
100	2.377.875.552	2.348.966.680		28.908.872	
	1.892.940.027	1.892.940.027		Recursos Ordinários	
	270.484.804	241.575.932	28.908.872	Pessoal e Encargos Sociais	
	11.735.074	11.735.074		Outras Despesas Correntes	
				Investimento	

Quadro 8 - Demonstrativo da Despesa dos Orçamentos Fiscal e da Seguridade Social por Poder e Órgão

RS 1,00

LDO, art. 10, §1º, inciso VIII

Recursos de Todas as Fontes

Poder e Órgão	Fte	Total	Fiscal	Seguridade Social	Fonte e Grupo de Despesa
		122.670.381	122.670.381		Inversões Financeiras
		80.045.266	80.045.266		Amortização da Dívida
	133	8.467.336	8.467.336		Recursos do Programa de Administração Patrimonial Imobiliário
		8.467.336	8.467.336		Outras Despesas Correntes
	144	35.188.623	35.188.623		Títulos de Responsabilidade do Tesouro Nacional - Outras Aplicações
		35.188.623	35.188.623		Juros e Encargos da Dívida
	148	14.032.900	14.032.900		Operações de Crédito Externas - em Moeda
		13.832.900	13.832.900		Outras Despesas Correntes
		200.000	200.000		Investimento
	149	3.332.488	3.332.488		Operações de Crédito Externas - em Bens e/ou Serviços
		3.332.488	3.332.488		Outras Despesas Correntes
	150	20.019.724	20.019.724		Recursos Próprios Não-Financeiros
		20.019.724	20.019.724		Outras Despesas Correntes
	153	923.155.773		923.155.773	Contribuição para Financiamento da Seguridade Social - COFINS
		923.155.773		923.155.773	Pessoal e Encargos Sociais
	156	31.575.788		31.575.788	Contribuição do Servidor para o Plano de Seguridade Social do Servidor Público
		31.575.788		31.575.788	Pessoal e Encargos Sociais
	169	31.554.220		31.554.220	Contribuição Patronal para o Plano de Seguridade Social do Servidor Público
		31.554.220		31.554.220	Pessoal e Encargos Sociais
	181	2.600.000	2.600.000		Recursos de Convênios
		2.600.000	2.600.000		Outras Despesas Correntes
	195	2.500.000	2.500.000		Doações de Entidades Internacionais
		2.500.000	2.500.000		Outras Despesas Correntes
	250	5.187.745	5.187.745		Recursos Próprios Não-Financeiros
		4.887.745	4.887.745		Outras Despesas Correntes
		300.000	300.000		Investimento
	280	1.207.636	1.207.636		Recursos Próprios Financeiros
		1.207.636	1.207.636		Outras Despesas Correntes
	295	448.560	448.560		Doações de Entidades Internacionais
		448.560	448.560		Outras Despesas Correntes
49000 Ministério do Desenvolvimento Agrário		1.994.736.812	1.748.288.337	246.448.475	
		377.273.368	222.967.493	154.305.875	Pessoal e Encargos Sociais
		23.139.393	23.139.393		Juros e Encargos da Dívida
		417.873.463	325.730.863	92.142.600	Outras Despesas Correntes
		193.694.874	193.694.874		Investimento
		954.271.218	954.271.218		Inversões Financeiras
		28.484.496	28.484.496		Amortização da Dívida
	100	1.011.968.437	891.644.844	120.323.593	Recursos Ordinários
		343.208.486	222.967.493	120.240.993	Pessoal e Encargos Sociais
		74.792.508	74.709.908	82.600	Outras Despesas Correntes

Quadro 8 - Demonstrativo da Despesa dos Orçamentos Fiscal e da Seguridade Social por Poder e Órgão

RS 1,00

LDO, art. 10, §1º, inciso VIII

Recursos de Todas as Fontes

Poder e Órgão	Fte	Total	Fiscal	Seguridade Social	Fonte e Grupo de Despesa
		25.593.447	25.593.447		Investimento
		539.889.500	539.889.500		Inversões Financeiras
		28.484.496	28.484.496		Amortização da Dívida
	144	23.139.393	23.139.393		Titulos de Responsabilidade do Tesouro Nacional - Outras Aplicações
		23.139.393	23.139.393		Juros e Encargos da Dívida
	148	62.043.353	62.043.353		Operações de Crédito Externas - em Moeda
		19.471.232	19.471.232		Outras Despesas Correntes
		42.572.121	42.572.121		Investimento
	150	61.693	61.693		Recursos Próprios Não-Financeiros
		61.693	61.693		Outras Despesas Correntes
	156	17.032.514		17.032.514	Contribuição do Servidor para o Plano de Seguridade Social do Servidor Público
		17.032.514		17.032.514	Pessoal e Encargos Sociais
	164	280.000.000	280.000.000		Titulos da Dívida Agrária
		280.000.000	280.000.000		Inversões Financeiras
	169	17.032.368		17.032.368	Contribuição Patronal para o Plano de Seguridade Social do Servidor Público
		17.032.368		17.032.368	Pessoal e Encargos Sociais
	175	2.636.744	2.636.744		Taxas por Serviços Públicos
		2.636.744	2.636.744		Outras Despesas Correntes
	176	246.869.880	237.109.880	9.760.000	Outras Contribuições Sociais
		188.291.490	178.531.490	9.760.000	Outras Despesas Correntes
		48.688.283	48.688.283		Investimento
		9.890.107	9.890.107		Inversões Financeiras
	179	280.000.000	197.700.000	82.300.000	Fundo de Combate e Erradicação da Pobreza
		120.558.977	38.258.977	82.300.000	Outras Despesas Correntes
		76.841.023	76.841.023		Investimento
		82.600.000	82.600.000		Inversões Financeiras
	180	41.891.611	41.891.611		Recursos Próprios Financeiros
		41.891.611	41.891.611		Inversões Financeiras
	250	12.060.819	12.060.819		Recursos Próprios Não-Financeiros
		12.060.819	12.060.819		Outras Despesas Correntes
51000 Ministério do Esporte e Turismo		356.072.467	347.838.457	8.234.010	
		23.086.652	15.458.082	7.628.570	Pessoal e Encargos Sociais
		200.801.444	200.196.004	605.440	Outras Despesas Correntes
		120.666.500	120.666.500		Investimento
		11.517.871	11.517.871		Inversões Financeiras
	100	258.427.402	257.821.962	605.440	Recursos Ordinários
		15.458.082	15.458.082		Pessoal e Encargos Sociais
		148.595.356	147.989.916	605.440	Outras Despesas Correntes
		94.373.964	94.373.964		Investimento
	118	70.136.340	70.136.340		Contribuições sobre Concursos de Prognósticos

Quadro 8 - Demonstrativo da Despesa dos Orçamentos Fiscal e da Seguridade Social por Poder e Órgão

RS 1,00

LDO, art. 10, §1º, inciso VIII

Recursos de Todas as Fontes

Poder e Órgão	Fte	Total	Fiscal	Seguridade Social	Fonte e Grupo de Despesa
52000 Ministério da Defesa		45.093.804	45.093.804		Outras Despesas Correntes
		25.042.536	25.042.536		Investimento
	156	3.814.285		3.814.285	Contribuição do Servidor para o Plano de Seguridade Social do Servidor Público
		3.814.285		3.814.285	Pessoal e Encargos Sociais
	169	3.814.285		3.814.285	Contribuição Patronal para o Plano de Seguridade Social do Servidor Público
		3.814.285		3.814.285	Pessoal e Encargos Sociais
	176	7.301.196	7.301.196		Outras Contribuições Sociais
		6.051.196	6.051.196		Outras Despesas Correntes
		1.250.000	1.250.000		Investimento
	250	465.829	465.829		Recursos Próprios Não-Financeiros
		465.829	465.829		Outras Despesas Correntes
	280	12.113.130	12.113.130		Recursos Próprios Financeiros
		595.259	595.259		Outras Despesas Correntes
		11.517.871	11.517.871		Inversões Financeiras
		27.823.063.575	14.378.484.577	13.444.578.998	
		20.825.665.613	7.954.463.174	12.871.202.439	Pessoal e Encargos Sociais
		1.203.924.293	1.203.924.293		Juros e Encargos da Dívida
		2.971.081.443	2.418.581.921	552.499.522	Outras Despesas Correntes
		1.470.097.602	1.449.220.565	20.877.037	Investimento
		9.679.707	9.679.707		Inversões Financeiras
		1.168.289.189	1.168.289.189		Amortização da Dívida
		174.325.728	174.325.728		Reserva de Contingência
	100	11.206.850.674	10.621.800.438	585.050.236	Recursos Ordinários
		8.404.272.478	7.953.640.174	450.632.304	Pessoal e Encargos Sociais
		1.349.728.150	1.218.126.995	131.601.155	Outras Despesas Correntes
		352.859.373	350.042.596	2.816.777	Investimento
		1.701.480	1.701.480		Inversões Financeiras
		1.098.289.193	1.098.289.193		Amortização da Dívida
	135	11.692.417	11.692.417		Cota-Parte do Adicional ao Frete para Renovação da Marinha Mercante
		11.038.573	11.038.573		Outras Despesas Correntes
		653.844	653.844		Reserva de Contingência
	142	193.944.656	193.944.656		Compensações Financeiras pela Exploração de Petróleo ou Gás Natural
	173.485.138	173.485.138		Outras Despesas Correntes	
	20.459.518	20.459.518		Investimento	
144	1.203.924.293	1.203.924.293		Títulos de Responsabilidade do Tesouro Nacional - Outras Aplicações	
	1.203.924.293	1.203.924.293		Juros e Encargos da Dívida	
147	2.000.000	2.000.000		Operações de Crédito Internas - em Bens e/ou Serviços	
	2.000.000	2.000.000		Outras Despesas Correntes	
148	82.258.142	82.258.142		Operações de Crédito Externas - em Moeda	
	82.258.142	82.258.142		Investimento	

Quadro 8 - Demonstrativo da Despesa dos Orçamentos Fiscal e da Seguridade Social por Poder e Órgão

RS 1,00

LDO, art. 10, §1º, inciso VIII

Recursos de Todas as Fontes

Poder e Órgão	Fte	Total	Fiscal	Seguridade Social	Fonte e Grupo de Despesa
	149	473.529.470	473.529.470		Operações de Crédito Externas - em Bens e/ou Serviços
		15.708.695	15.708.695		Outras Despesas Correntes
		457.820.775	457.820.775		Investimento
	150	26.118.049	9.006.962	17.111.087	Recursos Próprios Não-Financeiros
		25.129.326	8.318.239	16.811.087	Outras Despesas Correntes
		988.723	688.723	300.000	Investimento
	153	12.323.446.174		12.323.446.174	Contribuição para Financiamento da Seguridade Social - COFINS
		12.323.446.174		12.323.446.174	Pessoal e Encargos Sociais
	156	48.990.413		48.990.413	Contribuição do Servidor para o Plano de Seguridade Social do Servidor Público
		48.990.413		48.990.413	Pessoal e Encargos Sociais
	169	48.133.548		48.133.548	Contribuição Patronal para o Plano de Seguridade Social do Servidor Público
		48.133.548		48.133.548	Pessoal e Encargos Sociais
	172	12.128.437	12.128.437		Outras Contribuições Econômicas
		12.128.437	12.128.437		Outras Despesas Correntes
	174	2.438.875	2.438.875		Taxas pelo Exercício do Poder de Polícia
		2.438.875	2.438.875		Investimento
	175	4.854.425	4.854.425		Taxas por Serviços Públicos
		3.869.425	3.869.425		Outras Despesas Correntes
		985.000	985.000		Investimento
	176	60.375.117	60.375.117		Outras Contribuições Sociais
		39.662.005	39.662.005		Outras Despesas Correntes
		7.219.005	7.219.005		Investimento
		13.494.107	13.494.107		Reserva de Contingência
	180	11.115.444	11.115.444		Recursos Próprios Financeiros
		6.360.184	6.360.184		Outras Despesas Correntes
		654.812	654.812		Investimento
		4.100.448	4.100.448		Reserva de Contingência
	181	35.010.000	35.010.000		Recursos de Convênios
		823.000	823.000		Pessoal e Encargos Sociais
		14.380.000	14.380.000		Outras Despesas Correntes
		19.807.000	19.807.000		Investimento
	250	1.546.194.303	1.126.346.763	419.847.540	Recursos Próprios Não-Financeiros
		975.099.227	573.011.947	402.087.280	Outras Despesas Correntes
		446.356.212	428.595.952	17.760.260	Investimento
		7.978.227	7.978.227		Inversões Financeiras
		116.760.637	116.760.637		Reserva de Contingência
	280	258.824.731	258.824.731		Recursos Próprios Financeiros
		153.015.698	153.015.698		Outras Despesas Correntes
		66.492.341	66.492.341		Investimento
		39.316.692	39.316.692		Reserva de Contingência

Quadro 8 - Demonstrativo da Despesa dos Orçamentos Fiscal e da Seguridade Social por Poder e Órgão

RS 1,00

LDO, art. 10, §1º, inciso VIII

Recursos de Todas as Fontes

Poder e Órgão	Fte	Total	Fiscal	Seguridade Social	Fonte e Grupo de Despesa
53000 Ministério da Integração Nacional	281	7.289.755	7.289.755		Recursos de Convênios
		5.091.329	5.091.329		Outras Despesas Correntes
		2.198.426	2.198.426		Investimento
	900	69.999.996	69.999.996		Recursos Ordinários
		69.999.996	69.999.996		Amortização da Dívida
	985	193.944.656	191.944.656	2.000.000	Desvinculação de Recursos de Compensações Financeiras Pela Exploração de Petrólio ou Gás Natural
		184.385.256	182.385.256	2.000.000	Outras Despesas Correntes
		9.559.400	9.559.400		Investimento
		4.984.889.959	4.805.641.563	179.248.396	
		361.682.233	192.889.177	168.793.056	Pessoal e Encargos Sociais
		35.900.683	35.900.683		Juros e Encargos da Dívida
		207.037.693	197.862.353	9.175.340	Outras Despesas Correntes
		396.112.308	394.832.308	1.280.000	Investimento
		3.782.031.374	3.782.031.374		Inversões Financeiras
		202.125.668	202.125.668		Amortização da Dívida
	100	2.015.609.097	2.005.153.757	10.455.340	Recursos Ordinários
		192.889.177	192.889.177		Pessoal e Encargos Sociais
		140.738.896	131.563.556	9.175.340	Outras Despesas Correntes
		316.331.277	315.051.277	1.280.000	Investimento
		1.163.524.079	1.163.524.079		Inversões Financeiras
		202.125.668	202.125.668		Amortização da Dívida
	101	2.618.507.295	2.618.507.295		Transferências do Imposto sobre a Renda e sobre Produtos Industrializados
		2.618.507.295	2.618.507.295		Inversões Financeiras
	144	35.900.683	35.900.683		Títulos de Responsabilidade do Tesouro Nacional - Outras Aplicações
		35.900.683	35.900.683		Juros e Encargos da Dívida
	148	31.680.000	31.680.000		Operações de Crédito Externas - em Moeda
		5.040.000	5.040.000		Outras Despesas Correntes
		26.640.000	26.640.000		Investimento
	153	152.176.927		152.176.927	Contribuição para Financiamento da Seguridade Social - COFINS
	152.176.927		152.176.927	Pessoal e Encargos Sociais	
156	8.349.654		8.349.654	Contribuição do Servidor para o Plano de Seguridade Social do Servidor Público	
	8.349.654		8.349.654	Pessoal e Encargos Sociais	
169	8.266.475		8.266.475	Contribuição Patronal para o Plano de Seguridade Social do Servidor Público	
	8.266.475		8.266.475	Pessoal e Encargos Sociais	
179	68.356.931	68.356.931		Fundo de Combate e Erradicação da Pobreza	
	18.702.451	18.702.451		Outras Despesas Correntes	
	49.654.480	49.654.480		Investimento	
250	22.553.834	22.553.834		Recursos Próprios Não-Financeiros	
	19.744.403	19.744.403		Outras Despesas Correntes	

Quadro 8 - Demonstrativo da Despesa dos Orçamentos Fiscal e da Seguridade Social por Poder e Órgão

RS 1,00

LDO, art. 10, §1º, inciso VIII

Recursos de Todas as Fontes

Poder e Órgão	Fte	Total	Fiscal	Seguridade Social	Fonte e Grupo de Despesa
	280	2.809.431	2.809.431		Investimento
		1.280.323	1.280.323		Recursos Próprios Financeiros
		1.103.203	1.103.203		Outras Despesas Correntes
		177.120	177.120		Investimento
	281	22.208.740	22.208.740		Recursos de Convênios
		21.708.740	21.708.740		Outras Despesas Correntes
		500.000	500.000		Investimento
Outros Encargos		736.294.691.301	735.189.329.854	1.105.361.447	
		4.697.202.133	3.593.440.686	1.103.761.447	Pessoal e Encargos Sociais
		91.054.191.887	91.054.191.887		Juros e Encargos da Dívida
		53.624.102.593	53.622.502.593	1.600.000	Outras Despesas Correntes
		851.346	851.346		Investimento
		9.126.800.258	9.126.800.258		Inversões Financeiras
		577.791.543.084	577.791.543.084		Amortização da Dívida
	100	16.152.033.032	16.150.433.032	1.600.000	Recursos Ordinários
		3.593.440.686	3.593.440.686		Pessoal e Encargos Sociais
		254.699.700	253.099.700	1.600.000	Outras Despesas Correntes
		851.346	851.346		Investimento
		12.303.041.300	12.303.041.300		Amortização da Dívida
	101	41.197.991.439	41.197.991.439		Transferências do Imposto sobre a Renda e sobre Produtos Industrializados
		41.197.991.439	41.197.991.439		Outras Despesas Correntes
	102	130.825.539	130.825.539		Transferência do Imposto Territorial Rural
		130.825.539	130.825.539		Outras Despesas Correntes
	111	550.000.000	550.000.000		Contribuição de Intervenção no Domínio Econômico - Combustíveis
		50.000.000	50.000.000		Outras Despesas Correntes
		500.000.000	500.000.000		Inversões Financeiras
	113	2.472.856.971	2.472.856.971		Contribuição do Salário-Educação
		2.472.856.971	2.472.856.971		Outras Despesas Correntes
	118	30.421.032	30.421.032		Contribuições sobre Concursos de Prognósticos
		30.421.032	30.421.032		Outras Despesas Correntes
	119	3.010.783	3.010.783		Imposto sobre Operações Financeiras - Ouro
		3.010.783	3.010.783		Outras Despesas Correntes
	129	851.096.683	851.096.683		Recursos de Concessões e Permissões
		851.096.683	851.096.683		Amortização da Dívida
	134	1.080.437.662	1.080.437.662		Compensações Financeiras pela Utilização de Recursos Hídricos
		1.080.437.662	1.080.437.662		Outras Despesas Correntes
	141	304.582.403	304.582.403		Compensações Financeiras pela Exploração de Recursos Minerais
		304.582.403	304.582.403		Outras Despesas Correntes
	142	3.159.539.733	3.159.539.733		Compensações Financeiras pela Exploração de Petróleo ou Gás Natural
		3.159.539.733	3.159.539.733		Outras Despesas Correntes

Quadro 8 - Demonstrativo da Despesa dos Orçamentos Fiscal e da Seguridade Social por Poder e Órgão

RS 1,00

LDO, art. 10, §1º, inciso VIII

Recursos de Todas as Fontes

Poder e Órgão	Fte	Total	Fiscal	Seguridade Social	Fonte e Grupo de Despesa
	143	522.154.825.637	522.154.825.637		Titulos de Responsabilidade do Tesouro Nacional - Refinanciamento da Dívida Pública Federal
		522.154.825.637	522.154.825.637		Amortização da Dívida
	144	98.547.168.364	98.547.168.364		Titulos de Responsabilidade do Tesouro Nacional - Outras Aplicações
		77.747.985.014	77.747.985.014		Juros e Encargos da Dívida
		3.373.587.129	3.373.587.129		Outras Despesas Correntes
		6.515.511.221	6.515.511.221		Inversões Financeiras
		10.910.085.000	10.910.085.000		Amortização da Dívida
	148	2.937.000.000	2.937.000.000		Operações de Crédito Externas - em Moeda
		2.937.000.000	2.937.000.000		Amortização da Dívida
	152	6.448.000.000	6.448.000.000		Resultado do Banco Central
		6.448.000.000	6.448.000.000		Amortização da Dívida
	153	1.090.620.538		1.090.620.538	Contribuição para Financiamento da Seguridade Social - COFINS
		1.090.620.538		1.090.620.538	Pessoal e Encargos Sociais
	156	13.140.909		13.140.909	Contribuição do Servidor para o Plano de Seguridade Social do Servidor Público
		13.140.909		13.140.909	Pessoal e Encargos Sociais
	159	5.502.672.203	5.502.672.203		Recursos das Operações Oficiais de Crédito - Retorno de Refinanciamento de Dívidas de Médio e Longo Prazos
		201.152.159	201.152.159		Juros e Encargos da Dívida
		305.112.556	305.112.556		Outras Despesas Correntes
		4.996.407.488	4.996.407.488		Amortização da Dívida
	160	3.372.326.683	3.372.326.683		Recursos das Operações Oficiais de Crédito
		1.261.037.646	1.261.037.646		Outras Despesas Correntes
		2.111.289.037	2.111.289.037		Inversões Financeiras
	163	1.412.422.999	1.412.422.999		Reforma Patrimonial - Privatizações
		1.412.422.999	1.412.422.999		Amortização da Dívida
	171	1.411.312.466	1.411.312.466		Recursos das Operações Oficiais de Crédito - Retorno de Operações de Crédito - BEA/BIB
		843.394.607	843.394.607		Juros e Encargos da Dívida
		567.917.859	567.917.859		Amortização da Dívida
	173	11.403.703.238	11.403.703.238		Recursos das Operações Oficiais de Crédito - Retorno de Operações de Crédito - Estados e Municípios
		1.278.196.273	1.278.196.273		Juros e Encargos da Dívida
		10.125.506.965	10.125.506.965		Amortização da Dívida
	186	81.019.356	81.019.356		Outras Receitas Originárias
		81.019.356	81.019.356		Amortização da Dívida
	187	587.583.833	587.583.833		Alienação de Títulos e Valores Mobiliários
		587.583.833	587.583.833		Amortização da Dívida
	188	10.908.663.766	10.908.663.766		Remuneração das Disponibilidades do Tesouro Nacional
		10.908.663.766	10.908.663.766		Juros e Encargos da Dívida
	189	334.676.032	334.676.032		Recursos das Operações Oficiais de Crédito - Retorno de Refinanciamento de Dívidas do

Quadro 8 - Demonstrativo da Despesa dos Orçamentos Fiscal e da Seguridade Social por Poder e Órgão

RS 1,00

LDO, art. 10, §1º, inciso VIII

Recursos de Todas as Fontes

Poder e Órgão	Fte	Total	Fiscal	Seguridade Social	Fonte e Grupo de Despesa
71000 Encargos Financeiros da União		74.800.068	74.800.068		<i>Clube de Paris</i>
		259.875.964	259.875.964		Juros e Encargos da Dívida
	197	3.889.655.000	3.889.655.000		Amortização da Dívida
		3.889.655.000	3.889.655.000		<i>Dividendos - União</i>
	997	267.105.000	267.105.000		Amortização da Dívida
		267.105.000	267.105.000		<i>Dividendos - União</i>
		154.197.508.714	154.197.508.714		Amortização da Dívida
		89.574.843.455	89.574.843.455		Juros e Encargos da Dívida
		180.658.403	180.658.403		Outras Despesas Correntes
		500.000.000	500.000.000		Inversões Financeiras
		63.942.006.856	63.942.006.856		Amortização da Dívida
	100	12.389.647.147	12.389.647.147		<i>Recursos Ordinários</i>
		86.605.847	86.605.847		Outras Despesas Correntes
		12.303.041.300	12.303.041.300		Amortização da Dívida
	111	550.000.000	550.000.000		<i>Contribuição de Intervenção no Domínio Econômico - Combustíveis</i>
		50.000.000	50.000.000		Outras Despesas Correntes
		500.000.000	500.000.000		Inversões Financeiras
	129	851.096.683	851.096.683		<i>Recursos de Concessões e Permissões</i>
		851.096.683	851.096.683		Amortização da Dívida
	143	9.861.412.630	9.861.412.630		<i>Títulos de Responsabilidade do Tesouro Nacional - Refinanciamento da Dívida Pública Federal</i>
		9.861.412.630	9.861.412.630		Amortização da Dívida
	144	88.658.070.014	88.658.070.014		<i>Títulos de Responsabilidade do Tesouro Nacional - Outras Aplicações</i>
		77.747.985.014	77.747.985.014		Juros e Encargos da Dívida
		10.910.085.000	10.910.085.000		Amortização da Dívida
	148	2.937.000.000	2.937.000.000		<i>Operações de Crédito Externas - em Moeda</i>
		2.937.000.000	2.937.000.000		Amortização da Dívida
	152	6.448.000.000	6.448.000.000		<i>Resultado do Banco Central</i>
	6.448.000.000	6.448.000.000		Amortização da Dívida	
159	4.719.797.290	4.719.797.290		<i>Recursos das Operações Oficiais de Crédito - Retorno de Refinanciamento de Dívidas de Médio e Longo Prazos</i>	
	44.052.556	44.052.556		Outras Despesas Correntes	
	4.675.744.734	4.675.744.734		Amortização da Dívida	
163	1.412.422.999	1.412.422.999		<i>Reforma Patrimonial - Privatizações</i>	
	1.412.422.999	1.412.422.999		Amortização da Dívida	
171	1.411.312.466	1.411.312.466		<i>Recursos das Operações Oficiais de Crédito - Retorno de Operações de Crédito - BEA/BIB</i>	
	843.394.607	843.394.607		Juros e Encargos da Dívida	
	567.917.859	567.917.859		Amortização da Dívida	
173	8.890.046.498	8.890.046.498		<i>Recursos das Operações Oficiais de Crédito - Retorno de Operações de Crédito - Estados e</i>	

Quadro 8 - Demonstrativo da Despesa dos Orçamentos Fiscal e da Seguridade Social por Poder e Órgão

RS 1,00

LDO, art. 10, §1º, inciso VIII

Recursos de Todas as Fontes

Poder e Órgão	Fte	Total	Fiscal	Seguridade Social	Fonte e Grupo de Despesa
		8.890.046.498	8.890.046.498		<i>Municípios</i>
	186	81.019.356	81.019.356		Amortização da Dívida
		81.019.356	81.019.356		<i>Outras Receitas Originárias</i>
	187	587.583.833	587.583.833		Amortização da Dívida
		587.583.833	587.583.833		<i>Alienação de Títulos e Valores Mobiliários</i>
	188	10.908.663.766	10.908.663.766		Amortização da Dívida
		10.908.663.766	10.908.663.766		<i>Remuneração das Disponibilidades do Tesouro Nacional</i>
	189	334.676.032	334.676.032		Juros e Encargos da Dívida
					<i>Recursos das Operações Oficiais de Crédito - Retorno de Refinanciamento de Dívidas do Clube de Paris</i>
		74.800.068	74.800.068		Juros e Encargos da Dívida
		259.875.964	259.875.964		Amortização da Dívida
	197	3.889.655.000	3.889.655.000		<i>Dividendos - União</i>
		3.889.655.000	3.889.655.000		Amortização da Dívida
	997	267.105.000	267.105.000		<i>Dividendos - União</i>
		267.105.000	267.105.000		Amortização da Dívida
73000 Transferências a Estados, Distrito Federal e Municípios		55.098.212.894	53.992.851.447	1.105.361.447	
		4.697.202.133	3.593.440.686	1.103.761.447	Pessoal e Encargos Sociais
		50.400.159.415	50.398.559.415	1.600.000	Outras Despesas Correntes
		851.346	851.346		Investimento
	100	3.762.385.885	3.760.785.885	1.600.000	<i>Recursos Ordinários</i>
		3.593.440.686	3.593.440.686		Pessoal e Encargos Sociais
		168.093.853	166.493.853	1.600.000	Outras Despesas Correntes
		851.346	851.346		Investimento
	101	41.197.991.439	41.197.991.439		<i>Transferências do Imposto sobre a Renda e sobre Produtos Industrializados</i>
		41.197.991.439	41.197.991.439		Outras Despesas Correntes
	102	130.825.539	130.825.539		<i>Transferência do Imposto Territorial Rural</i>
		130.825.539	130.825.539		Outras Despesas Correntes
	113	2.472.856.971	2.472.856.971		<i>Contribuição do Salário-Educação</i>
		2.472.856.971	2.472.856.971		Outras Despesas Correntes
	118	30.421.032	30.421.032		<i>Contribuições sobre Concursos de Prognósticos</i>
		30.421.032	30.421.032		Outras Despesas Correntes
	119	3.010.783	3.010.783		<i>Imposto sobre Operações Financeiras - Ouro</i>
		3.010.783	3.010.783		Outras Despesas Correntes
	134	1.080.437.662	1.080.437.662		<i>Compensações Financeiras pela Utilização de Recursos Hídricos</i>
		1.080.437.662	1.080.437.662		Outras Despesas Correntes
	141	304.582.403	304.582.403		<i>Compensações Financeiras pela Exploração de Recursos Minerais</i>
		304.582.403	304.582.403		Outras Despesas Correntes
	142	3.159.539.733	3.159.539.733		<i>Compensações Financeiras pela Exploração de Petróleo ou Gás Natural</i>
		3.159.539.733	3.159.539.733		Outras Despesas Correntes

Quadro 8 - Demonstrativo da Despesa dos Orçamentos Fiscal e da Seguridade Social por Poder e Órgão

RS 1,00

LDO, art. 10, §1º, inciso VIII

Recursos de Todas as Fontes

Poder e Órgão	Fte	Total	Fiscal	Seguridade Social	Fonte e Grupo de Despesa
74000 Operações Oficiais de Crédito	144	1.852.400.000	1.852.400.000		<i>Títulos de Responsabilidade do Tesouro Nacional - Outras Aplicações</i>
		1.852.400.000	1.852.400.000		Outras Despesas Correntes
	153	1.090.620.538		1.090.620.538	<i>Contribuição para Financiamento da Seguridade Social - COFINS</i>
		1.090.620.538		1.090.620.538	Pessoal e Encargos Sociais
	156	13.140.909		13.140.909	<i>Contribuição do Servidor para o Plano de Seguridade Social do Servidor Público</i>
		13.140.909		13.140.909	Pessoal e Encargos Sociais
		14.705.556.686	14.705.556.686		
		1.479.348.432	1.479.348.432		Juros e Encargos da Dívida
		3.043.284.775	3.043.284.775		Outras Despesas Correntes
		8.626.800.258	8.626.800.258		Inversões Financeiras
		1.556.123.221	1.556.123.221		Amortização da Dívida
	144	8.036.698.350	8.036.698.350		<i>Títulos de Responsabilidade do Tesouro Nacional - Outras Aplicações</i>
		1.521.187.129	1.521.187.129		Outras Despesas Correntes
		6.515.511.221	6.515.511.221		Inversões Financeiras
159	782.874.913	782.874.913		<i>Recursos das Operações Oficiais de Crédito - Retorno de Refinanciamento de Dívidas de Médio e Longo Prazos</i>	
	201.152.159	201.152.159		Juros e Encargos da Dívida	
	261.060.000	261.060.000		Outras Despesas Correntes	
	320.662.754	320.662.754		Amortização da Dívida	
160	3.372.326.683	3.372.326.683		<i>Recursos das Operações Oficiais de Crédito</i>	
	1.261.037.646	1.261.037.646		Outras Despesas Correntes	
	2.111.289.037	2.111.289.037		Inversões Financeiras	
173	2.513.656.740	2.513.656.740		<i>Recursos das Operações Oficiais de Crédito - Retorno de Operações de Crédito - Estados e Municípios</i>	
	1.278.196.273	1.278.196.273		Juros e Encargos da Dívida	
	1.235.460.467	1.235.460.467		Amortização da Dívida	
75000 Refinanciamento da Dívida Pública Mobiliária Federal		512.293.413.007	512.293.413.007		
	512.293.413.007	512.293.413.007		Amortização da Dívida	
143	512.293.413.007	512.293.413.007		<i>Títulos de Responsabilidade do Tesouro Nacional - Refinanciamento da Dívida Pública Federal</i>	
	512.293.413.007	512.293.413.007		Amortização da Dívida	
Reserva de Contingência		1.988.350.850	1.988.350.850		
	1.988.350.850	1.988.350.850		Reserva de Contingência	
100	1.988.350.850	1.988.350.850		<i>Recursos Ordinários</i>	
	1.988.350.850	1.988.350.850		Reserva de Contingência	
90000 Reserva de Contingência		1.988.350.850	1.988.350.850		
	1.988.350.850	1.988.350.850		Reserva de Contingência	
100	1.988.350.850	1.988.350.850		<i>Recursos Ordinários</i>	
	1.988.350.850	1.988.350.850		Reserva de Contingência	

**Despesa dos Orçamentos Fiscal e da Seguridade Social por
Função, Subfunção e Programa**

Quadro 9 - Despesa dos Orçamentos Fiscal e da Seguridade Social por Função e por Subfunção

RS 1,00

LDO, art. 10, §1º, inciso IX

Recursos de Todas as Fontes

Total	Função	Total	Subfunção	Total	Fiscal	Seguridade Social
1.009.532.195.931	01 Legislativa	2.809.914.938	031 Ação Legislativa	2.219.328.065	2.219.328.065	
	02 Judiciária	8.442.269.588	032 Controle Externo	358.448.201	358.448.201	
	03 Essencial à Justiça	1.363.613.826	061 Ação Judiciária	7.895.638.381	7.895.638.381	
	04 Administração	8.544.966.207	062 Defesa do Interesse Público no Processo Judiciário	37.002.000	37.002.000	
	05 Defesa Nacional	12.530.701.625	091 Defesa da Ordem Jurídica	1.099.721.642	1.099.721.642	
	06 Segurança Pública	2.403.781.460	092 Representação Judicial e Extrajudicial	157.555.766	157.555.766	
	07 Relações Exteriores	941.380.896	121 Planejamento e Orçamento	287.514.023	285.122.003	2.392.020
	08 Assistência Social	6.841.318.873	122 Administração Geral	8.770.448.013	5.775.590.413	2.994.857.600
	09 Previdência Social	131.806.160.039	123 Administração Financeira	2.632.529.197	2.481.796.737	150.732.460
	10 Saúde	25.652.059.695	124 Controle Interno	10.591.000	10.591.000	
	11 Trabalho	8.226.407.251	125 Normatização e Fiscalização	542.473.340	428.641.409	113.831.931
	12 Educação	14.122.015.540	126 Tecnologia da Informação	2.040.009.027	1.405.058.977	634.950.050
	13 Cultura	257.595.853	127 Ordenamento Territorial	4.251.579	4.251.579	
	14 Direitos da Cidadania	484.469.999	128 Formação de Recursos Humanos	385.068.003	303.090.282	81.977.721
	15 Urbanismo	29.531.211	129 Administração de Receitas	208.975.783	200.217.921	8.757.862
	16 Habitação	22.375.000	131 Comunicação Social	246.091.187	206.047.592	40.043.595
	17 Saneamento	33.589.000	151 Defesa Aérea	3.657.617.012	3.657.617.012	
	18 Gestão Ambiental	1.133.907.189	152 Defesa Naval	2.614.321.492	2.614.321.492	
	19 Ciência e Tecnologia	2.050.264.927	153 Defesa Terrestre	4.391.764.155	4.391.764.155	
	20 Agricultura	8.331.187.549	181 Policiamento	2.161.745.071	2.161.745.071	
	21 Organização Agrária	1.489.374.579	182 Defesa Civil	1.560.000	280.000	1.280.000
	22 Indústria	494.983.405	183 Informação e Inteligência	98.851.923	98.851.923	
	23 Comércio e Serviços	2.802.300.488	211 Relações Diplomáticas	752.760.094	752.760.094	
	24 Comunicações	901.807.385	212 Cooperação Internacional	605.747.942	570.311.942	35.436.000
	25 Energia	1.940.074.405	241 Assistência ao Idoso	2.211.816.250		2.211.816.250
	26 Transporte	3.589.860.207	242 Assistência ao Portador de Deficiência	3.723.490.232		3.723.490.232
	27 Desporto e Lazer	144.597.000	243 Assistência à Criança e ao Adolescente	2.635.633.194	3.852.800	2.631.780.394
	28 Encargos Especiais	749.168.706.275	244 Assistência Comunitária	152.270.350	43.470.350	108.800.000
	99 Reserva de Contingência	12.972.981.521	271 Previdência Básica	97.820.461.877		97.820.461.877
			272 Previdência do Regime Estatutário	32.627.155.822		32.627.155.822
			273 Previdência Complementar	212.282.673	203.945.673	8.337.000
			274 Previdência Especial	676.240.509		676.240.509
			301 Atenção Básica	4.791.258.863		4.791.258.863
		302 Assistência Hospitalar e Ambulatorial	14.710.155.351	20.253.112	14.689.902.239	
		303 Suporte Profilático e Terapêutico	2.326.236.167	19.048.914	2.307.187.253	
		304 Vigilância Sanitária	238.540.000	500.000	238.040.000	
		305 Vigilância Epidemiológica	976.700.000		976.700.000	
		306 Alimentação e Nutrição	2.497.024.022	1.117.722.068	1.379.301.954	
		331 Proteção e Benefícios ao Trabalhador	7.360.138.358	301.563.996	7.058.574.362	

Quadro 9 - Despesa dos Orçamentos Fiscal e da Seguridade Social por Função e por Subfunção

LDO, art. 10, §1º, inciso IX

RS 1,00

Recursos de Todas as Fontes

Total	Função	Total	Subfunção	Total	Fiscal	Seguridade Social
			332 Relações de Trabalho	77.424.919	673.066	76.751.853
			333 Empregabilidade	257.650.800	10.196.005	247.454.795
			334 Fomento ao Trabalho	5.524.800	240.000	5.284.800
			361 Ensino Fundamental	1.763.511.754	1.763.511.754	
			362 Ensino Médio	202.628.305	202.628.305	
			363 Ensino Profissional	780.398.560	680.398.560	100.000.000
			364 Ensino Superior	7.164.701.624	7.134.083.770	30.617.854
			365 Educação Infantil	244.826.001	213.343.901	31.482.100
			366 Educação de Jovens e Adultos	440.260.890	440.260.890	
			367 Educação Especial	40.439.958	40.439.958	
			391 Patrimônio Histórico, Artístico e Arqueológico	103.527.333	103.527.333	
			392 Difusão Cultural	93.971.507	93.971.507	
			421 Custódia e Reintegração Social	156.179.741	149.679.741	6.500.000
			422 Direitos Individuais, Coletivos e Difusos	98.713.702	73.325.642	25.388.060
			423 Assistência aos Povos Indígenas	158.403.539	158.403.539	
			451 Infra-estrutura Urbana	25.361.535	25.361.535	
			452 Serviços Urbanos	3.942.000	3.942.000	
			453 Transportes Coletivos Urbanos	87.515.391	87.515.391	
			482 Habitação Urbana	27.126.815	27.126.815	
			511 Saneamento Básico Rural	231.550.000		231.550.000
			512 Saneamento Básico Urbano	77.886.802	44.513.802	33.373.000
			541 Preservação e Conservação Ambiental	471.913.414	471.913.414	
			542 Controle Ambiental	87.879.766	87.879.766	
			543 Recuperação de Áreas Degradadas	2.987.785	2.987.785	
			544 Recursos Hídricos	420.187.768	420.187.768	
			545 Meteorologia	23.826.785	23.826.785	
			571 Desenvolvimento Científico	754.921.627	589.062.527	165.859.100
			572 Desenvolvimento Tecnológico e Engenharia	1.734.944.084	1.728.944.084	6.000.000
			573 Difusão do Conhecimento Científico e Tecnológico	58.081.944	35.006.944	23.075.000
			601 Promoção da Produção Vegetal	627.032.839	627.032.839	
			602 Promoção da Produção Animal	21.256.220	21.256.220	
			603 Defesa Sanitária Vegetal	20.399.149	20.399.149	
			604 Defesa Sanitária Animal	62.598.848	62.598.848	
			605 Abastecimento	1.728.265.179	1.728.265.179	
			606 Extensão Rural	199.580.108	199.580.108	
			607 Irrigação	180.974.483	180.974.483	
			631 Reforma Agrária	1.394.314.065	1.394.314.065	

Quadro 9 - Despesa dos Orçamentos Fiscal e da Seguridade Social por Função e por Subfunção

LDO, art. 10, §1º, inciso IX

RS 1,00

Recursos de Todas as Fontes

<i>Total</i>	<i>Função</i>	<i>Total</i>	<i>Subfunção</i>	<i>Total</i>	<i>Fiscal</i>	<i>Seguridade Social</i>
			632 Colonização	9.350.180	9.350.180	
			661 Promoção Industrial	61.628.247	61.628.247	
			662 Produção Industrial	544.114.407	544.114.407	
			663 Mineração	122.196.550	122.196.550	
			664 Propriedade Industrial	65.535.011	65.535.011	
			665 Normalização e Qualidade	226.068.876	192.093.440	33.975.436
			691 Promoção Comercial	75.920.264	75.920.264	
			692 Comercialização	100.000	100.000	
			693 Comércio Exterior	11.963.369	11.963.369	
			694 Serviços Financeiros	9.470.296	9.470.296	
			695 Turismo	176.080.818	176.080.818	
			721 Comunicações Postais	2.394.665	2.394.665	
			722 Telecomunicações	732.841.802	732.841.802	
			751 Conservação de Energia	2.846.000	2.846.000	
			752 Energia Elétrica	608.080.991	608.080.991	
			753 Petróleo	987.201.760	987.201.760	
			754 Alcool	550.000.000	550.000.000	
			781 Transporte Aéreo	193.658.743	193.658.743	
			782 Transporte Rodoviário	1.766.767.391	1.766.767.391	
			783 Transporte Ferroviário	453.854.128	453.854.128	
			784 Transporte Hidroviário	921.303.569	921.303.569	
			811 Desporto de Rendimento	32.629.000	32.629.000	
			812 Desporto Comunitário	91.975.000	91.975.000	
			841 Refinanciamento da Dívida Interna	493.294.595.715	493.294.595.715	
			842 Refinanciamento da Dívida Externa	18.998.817.292	18.998.817.292	
			843 Serviço da Dívida Interna	111.425.938.355	111.409.460.233	16.478.122
			844 Serviço da Dívida Externa	40.178.225.690	39.663.511.682	514.714.008
			845 Transferências	53.648.618.562	53.304.811.953	343.806.609
			846 Outros Encargos Especiais	37.396.911.125	30.030.737.101	7.366.174.024
			999 Reserva de Contingência	12.972.981.521	8.755.983.364	4.216.998.157

Quadro 9A - Despesa dos Orçamentos Fiscal e da Seguridade Social segundo a Função detalhada por Subfunção

LDO, art. 10, §1º, inciso IX

RS 1,00

Recursos de Todas as Fontes

Função / Subfunção	Total	Fiscal	Seguridade Social
01 Legislativa	2.809.914.938	2.743.306.738	66.608.200
031 Ação Legislativa	2.219.328.065	2.219.328.065	
032 Controle Externo	358.448.201	358.448.201	
126 Tecnologia da Informação	45.801.732	45.801.732	
128 Formação de Recursos Humanos	8.614.084	8.614.084	
131 Comunicação Social	11.900.000	11.900.000	
212 Cooperação Internacional	173.000	173.000	
301 Atenção Básica	66.608.200		66.608.200
306 Alimentação e Nutrição	89.852.940	89.852.940	
331 Proteção e Benefícios ao Trabalhador	1.224.000	1.224.000	
364 Ensino Superior	1.000.000	1.000.000	
365 Educação Infantil	6.814.716	6.814.716	
845 Transferências	150.000	150.000	
02 Judiciária	8.442.269.588	8.296.623.204	145.646.384
061 Ação Judiciária	7.895.638.381	7.895.638.381	
126 Tecnologia da Informação	37.080.060	37.080.060	
128 Formação de Recursos Humanos	28.467.778	28.467.778	
301 Atenção Básica	145.646.384		145.646.384
306 Alimentação e Nutrição	275.737.240	275.737.240	
331 Proteção e Benefícios ao Trabalhador	17.799.591	17.799.591	
365 Educação Infantil	35.738.409	35.738.409	
722 Telecomunicações	6.161.745	6.161.745	
03 Essencial à Justiça	1.363.613.826	1.356.759.621	6.854.205
062 Defesa do Interesse Público no Processo Judiciário	37.002.000	37.002.000	
091 Defesa da Ordem Jurídica	1.099.721.642	1.099.721.642	
092 Representação Judicial e Extrajudicial	157.555.766	157.555.766	
125 Normatização e Fiscalização	200.000	200.000	
126 Tecnologia da Informação	95.000	95.000	
128 Formação de Recursos Humanos	2.723.782	2.723.782	
131 Comunicação Social	75.000	75.000	
212 Cooperação Internacional	24.500	24.500	
301 Atenção Básica	6.854.205		6.854.205
306 Alimentação e Nutrição	41.779.642	41.779.642	
331 Proteção e Benefícios ao Trabalhador	5.120.967	5.120.967	
365 Educação Infantil	4.876.322	4.876.322	
422 Direitos Individuais, Coletivos e Difusos	7.585.000	7.585.000	
04 Administração	8.544.966.207	8.448.821.560	96.144.647

Quadro 9A - Despesa dos Orçamentos Fiscal e da Seguridade Social segundo a Função detalhada por Subfunção

LDO, art. 10, §1º, inciso IX

RS 1,00

Recursos de Todas as Fontes

Função / Subfunção	Total	Fiscal	Seguridade Social
121 Planejamento e Orçamento	272.384.003	272.384.003	
122 Administração Geral	3.169.935.527	3.169.935.527	
123 Administração Financeira	2.470.478.777	2.470.478.777	
124 Controle Interno	10.591.000	10.591.000	
125 Normatização e Fiscalização	380.956.573	380.956.573	
126 Tecnologia da Informação	1.098.923.071	1.098.923.071	
127 Ordenamento Territorial	1.855.680	1.855.680	
128 Formação de Recursos Humanos	50.065.467	50.065.467	
129 Administração de Receitas	198.267.921	198.267.921	
131 Comunicação Social	66.230.605	66.104.650	125.955
183 Informação e Inteligência	52.000	52.000	
212 Cooperação Internacional	5.398.273	5.398.273	
244 Assistência Comunitária	7.500.000	7.500.000	
273 Previdência Complementar	136.293.197	136.293.197	
301 Atenção Básica	96.018.692		96.018.692
306 Alimentação e Nutrição	119.324.041	119.324.041	
331 Proteção e Benefícios ao Trabalhador	34.334.010	34.334.010	
365 Educação Infantil	19.718.816	19.718.816	
422 Direitos Individuais, Coletivos e Difusos	10.900.000	10.900.000	
482 Habitação Urbana	1.380.000	1.380.000	
541 Preservação e Conservação Ambiental	7.516.489	7.516.489	
571 Desenvolvimento Científico	1.284.823	1.284.823	
573 Difusão do Conhecimento Científico e Tecnológico	80.000	80.000	
607 Irrigação	7.132.296	7.132.296	
662 Produção Industrial	360.363.481	360.363.481	
665 Normalização e Qualidade	600.000	600.000	
693 Comércio Exterior	7.911.169	7.911.169	
694 Serviços Financeiros	9.470.296	9.470.296	
05 Defesa Nacional	12.530.701.625	11.926.813.706	603.887.919
122 Administração Geral	74.226.325	74.226.325	
125 Normatização e Fiscalização	2.628.436	2.628.436	
126 Tecnologia da Informação	134.333.795	134.333.795	
128 Formação de Recursos Humanos	58.650.087	58.650.087	
131 Comunicação Social	1.671.247	1.671.247	
151 Defesa Aérea	3.657.617.012	3.657.617.012	
152 Defesa Naval	2.614.321.492	2.614.321.492	
153 Defesa Terrestre	4.391.664.155	4.391.664.155	

Quadro 9A - Despesa dos Orçamentos Fiscal e da Seguridade Social segundo a Função detalhada por Subfunção

LDO, art. 10, §1º, inciso IX

RS 1,00

Recursos de Todas as Fontes

Função / Subfunção	Total	Fiscal	Seguridade Social
183 Informação e Inteligência	18.545.788	18.545.788	
212 Cooperação Internacional	18.795.352	18.795.352	
244 Assistência Comunitária	807.540	807.540	
301 Atenção Básica	44.914.200		44.914.200
302 Assistência Hospitalar e Ambulatorial	556.812.899	253.112	556.559.787
303 Suporte Profilático e Terapêutico	1.803.914	1.803.914	
306 Alimentação e Nutrição	311.284.109	309.330.155	1.953.954
331 Proteção e Benefícios ao Trabalhador	129.285.312	128.956.434	328.878
361 Ensino Fundamental	1.896.912	1.896.912	
362 Ensino Médio	1.464.608	1.464.608	
364 Ensino Superior	7.846.584	7.846.584	
365 Educação Infantil	86.973.828	86.842.728	131.100
391 Patrimônio Histórico, Artístico e Arqueológico	1.390.250	1.390.250	
451 Infra-estrutura Urbana	842.324	842.324	
482 Habitação Urbana	3.756.815	3.756.815	
545 Meteorologia	20.000	20.000	
571 Desenvolvimento Científico	13.835.575	13.835.575	
572 Desenvolvimento Tecnológico e Engenharia	185.755.767	185.755.767	
661 Promoção Industrial	40.010	40.010	
662 Produção Industrial	4.670.180	4.670.180	
722 Telecomunicações	4.422.298	4.422.298	
752 Energia Elétrica	74.921	74.921	
781 Transporte Aéreo	193.658.743	193.658.743	
782 Transporte Rodoviário	549.032	549.032	
784 Transporte Hidroviário	6.142.115	6.142.115	
06 Segurança Pública	2.403.781.460	2.393.975.955	9.805.505
122 Administração Geral	67.777.421	67.777.421	
125 Normatização e Fiscalização	5.296.400	5.296.400	
128 Formação de Recursos Humanos	37.478.225	35.414.000	2.064.225
131 Comunicação Social	18.715.000	18.715.000	
181 Policiamento	2.161.745.071	2.161.745.071	
182 Defesa Civil	1.280.000		1.280.000
183 Informação e Inteligência	80.254.135	80.254.135	
212 Cooperação Internacional	2.680.767	2.680.767	
243 Assistência à Criança e ao Adolescente	3.852.800	3.852.800	
301 Atenção Básica	6.461.280		6.461.280
303 Suporte Profilático e Terapêutico	500.000	500.000	

Quadro 9A - Despesa dos Orçamentos Fiscal e da Seguridade Social segundo a Função detalhada por Subfunção

LDO, art. 10, §1º, inciso IX

RS 1,00

Recursos de Todas as Fontes

Função / Subfunção	Total	Fiscal	Seguridade Social
306 Alimentação e Nutrição	10.500.361	10.500.361	
331 Proteção e Benefícios ao Trabalhador	2.500.000	2.500.000	
365 Educação Infantil	2.500.000	2.500.000	
571 Desenvolvimento Científico	760.000	760.000	
573 Difusão do Conhecimento Científico e Tecnológico	300.000	300.000	
722 Telecomunicações	1.180.000	1.180.000	
07 Relações Exteriores	941.380.896	896.785.896	44.595.000
122 Administração Geral	29.195.364	29.195.364	
128 Formação de Recursos Humanos	1.650.000	1.650.000	
211 Relações Diplomáticas	752.760.094	752.760.094	
212 Cooperação Internacional	84.500.000	84.500.000	
301 Atenção Básica	44.595.000		44.595.000
306 Alimentação e Nutrição	1.935.604	1.935.604	
331 Proteção e Benefícios ao Trabalhador	745.583	745.583	
365 Educação Infantil	279.300	279.300	
392 Difusão Cultural	13.486.626	13.486.626	
573 Difusão do Conhecimento Científico e Tecnológico	4.483.325	4.483.325	
691 Promoção Comercial	7.750.000	7.750.000	
08 Assistência Social	6.841.318.873	69.247.500	6.772.071.373
122 Administração Geral	5.498.983		5.498.983
126 Tecnologia da Informação	23.957.014		23.957.014
128 Formação de Recursos Humanos	10.966.500		10.966.500
131 Comunicação Social	1.462.000	400.000	1.062.000
241 Assistência ao Idoso	2.209.816.250		2.209.816.250
242 Assistência ao Portador de Deficiência	3.721.490.232		3.721.490.232
243 Assistência à Criança e ao Adolescente	783.780.394		783.780.394
244 Assistência Comunitária	45.060.460	29.560.460	15.500.000
512 Saneamento Básico Urbano	39.287.040	39.287.040	
09 Previdência Social	131.806.160.039		131.806.160.039
121 Planejamento e Orçamento	2.392.020		2.392.020
122 Administração Geral	51.284.301		51.284.301
125 Normatização e Fiscalização	43.577.526		43.577.526
126 Tecnologia da Informação	365.429.020		365.429.020
128 Formação de Recursos Humanos	17.743.146		17.743.146
129 Administração de Receitas	8.757.862		8.757.862
131 Comunicação Social	6.500.000		6.500.000
212 Cooperação Internacional	261.000		261.000

Quadro 9A - Despesa dos Orçamentos Fiscal e da Seguridade Social segundo a Função detalhada por Subfunção

LDO, art. 10, §1º, inciso IX

RS 1,00

Recursos de Todas as Fontes

Função / Subfunção	Total	Fiscal	Seguridade Social
271 Previdência Básica	97.820.461.877		97.820.461.877
272 Previdência do Regime Estatutário	32.627.062.222		32.627.062.222
273 Previdência Complementar	1.492.000		1.492.000
274 Previdência Especial	676.240.509		676.240.509
301 Atenção Básica	115.727.120		115.727.120
306 Alimentação e Nutrição	34.771.000		34.771.000
331 Proteção e Benefícios ao Trabalhador	14.723.000		14.723.000
365 Educação Infantil	10.078.000		10.078.000
665 Normalização e Qualidade	9.659.436		9.659.436
10 Saúde	25.652.059.695	36.745.000	25.615.314.695
122 Administração Geral	2.784.142.886		2.784.142.886
125 Normatização e Fiscalização	62.900.000		62.900.000
126 Tecnologia da Informação	149.706.000		149.706.000
128 Formação de Recursos Humanos	43.860.000		43.860.000
131 Comunicação Social	15.000.000		15.000.000
212 Cooperação Internacional	35.175.000		35.175.000
241 Assistência ao Idoso	2.000.000		2.000.000
242 Assistência ao Portador de Deficiência	2.000.000		2.000.000
243 Assistência à Criança e ao Adolescente	2.000.000		2.000.000
244 Assistência Comunitária	11.000.000		11.000.000
273 Previdência Complementar	6.845.000		6.845.000
301 Atenção Básica	4.061.586.700		4.061.586.700
302 Assistência Hospitalar e Ambulatorial	13.838.966.009	20.000.000	13.818.966.009
303 Suporte Profilático e Terapêutico	2.316.653.000	16.745.000	2.299.908.000
304 Vigilância Sanitária	238.040.000		238.040.000
305 Vigilância Epidemiológica	976.700.000		976.700.000
306 Alimentação e Nutrição	462.577.000		462.577.000
331 Proteção e Benefícios ao Trabalhador	56.371.000		56.371.000
363 Ensino Profissional	90.000.000		90.000.000
364 Ensino Superior	28.180.000		28.180.000
365 Educação Infantil	21.273.000		21.273.000
511 Saneamento Básico Rural	231.550.000		231.550.000
571 Desenvolvimento Científico	162.359.100		162.359.100
572 Desenvolvimento Tecnológico e Engenharia	6.000.000		6.000.000
573 Difusão do Conhecimento Científico e Tecnológico	23.075.000		23.075.000
665 Normalização e Qualidade	24.100.000		24.100.000
11 Trabalho	8.226.407.251	602.996.478	7.623.410.773

Quadro 9A - Despesa dos Orçamentos Fiscal e da Seguridade Social segundo a Função detalhada por Subfunção

LDO, art. 10, §1º, inciso IX

RS 1,00

Recursos de Todas as Fontes

Função / Subfunção	Total	Fiscal	Seguridade Social
122 Administração Geral	669.398.031	515.466.601	153.931.430
125 Normatização e Fiscalização	32.074.405	24.720.000	7.354.405
126 Tecnologia da Informação	95.858.016		95.858.016
128 Formação de Recursos Humanos	12.870.763	7.026.913	5.843.850
131 Comunicação Social	19.540.197	2.540.197	17.000.000
212 Cooperação Internacional	113.000	113.000	
301 Atenção Básica	13.780.140		13.780.140
306 Alimentação e Nutrição	7.721.462	7.721.462	
331 Proteção e Benefícios ao Trabalhador	7.009.053.226	21.901.742	6.987.151.484
332 Relações de Trabalho	77.424.919	673.066	76.751.853
333 Empregabilidade	257.650.800	10.196.005	247.454.795
334 Fomento ao Trabalho	5.524.800	240.000	5.284.800
363 Ensino Profissional	10.000.000		10.000.000
365 Educação Infantil	1.532.492	1.532.492	
422 Direitos Individuais, Coletivos e Difusos	380.000	380.000	
571 Desenvolvimento Científico	9.600.000	6.600.000	3.000.000
573 Difusão do Conhecimento Científico e Tecnológico	3.210.000	3.210.000	
665 Normalização e Qualidade	675.000	675.000	
12 Educação	14.122.015.540	10.898.448.738	3.223.566.802
121 Planejamento e Orçamento	4.800.000	4.800.000	
122 Administração Geral	199.058.783	199.058.783	
123 Administração Financeira	162.050.420	11.317.960	150.732.460
126 Tecnologia da Informação	66.536.925	66.536.925	
128 Formação de Recursos Humanos	59.508.455	59.508.455	
129 Administração de Receitas	1.950.000	1.950.000	
131 Comunicação Social	15.000.000	15.000.000	
212 Cooperação Internacional	7.415.314	7.415.314	
243 Assistência à Criança e ao Adolescente	1.846.000.000		1.846.000.000
244 Assistência Comunitária	172.350	172.350	
301 Atenção Básica	22.740.792		22.740.792
302 Assistência Hospitalar e Ambulatorial	314.376.443		314.376.443
303 Suporte Profilático e Terapêutico	7.279.253		7.279.253
306 Alimentação e Nutrição	1.043.226.115	163.226.115	880.000.000
331 Proteção e Benefícios ao Trabalhador	53.920.326	53.920.326	
361 Ensino Fundamental	1.751.614.842	1.751.614.842	
362 Ensino Médio	201.163.697	201.163.697	
363 Ensino Profissional	679.633.812	679.633.812	

Quadro 9A - Despesa dos Orçamentos Fiscal e da Seguridade Social segundo a Função detalhada por Subfunção

LDO, art. 10, §1º, inciso IX

RS 1,00

Recursos de Todas as Fontes

Função / Subfunção	Total	Fiscal	Seguridade Social
364 Ensino Superior	7.127.675.040	7.125.237.186	2.437.854
365 Educação Infantil	41.463.994	41.463.994	
366 Educação de Jovens e Adultos	440.260.890	440.260.890	
367 Educação Especial	40.439.958	40.439.958	
391 Patrimônio Histórico, Artístico e Arqueológico	493.018	493.018	
392 Difusão Cultural	362.873	362.873	
423 Assistência aos Povos Indígenas	200.000	200.000	
571 Desenvolvimento Científico	13.191.078	13.191.078	
572 Desenvolvimento Tecnológico e Engenharia	21.000.000	21.000.000	
573 Difusão do Conhecimento Científico e Tecnológico	481.162	481.162	
13 Cultura	257.595.853	252.849.723	4.746.130
122 Administração Geral	56.134.422	56.134.422	
125 Normatização e Fiscalização	1.100.000	1.100.000	
126 Tecnologia da Informação	783.834	783.834	
128 Formação de Recursos Humanos	3.253.000	3.253.000	
131 Comunicação Social	3.710.278	3.710.278	
212 Cooperação Internacional	819.188	819.188	
301 Atenção Básica	4.746.130		4.746.130
306 Alimentação e Nutrição	2.840.288	2.840.288	
331 Proteção e Benefícios ao Trabalhador	2.385.870	2.385.870	
365 Educação Infantil	568.824	568.824	
391 Patrimônio Histórico, Artístico e Arqueológico	101.214.919	101.214.919	
392 Difusão Cultural	79.712.008	79.712.008	
422 Direitos Individuais, Coletivos e Difusos	250.000	250.000	
571 Desenvolvimento Científico	77.092	77.092	
14 Direitos da Cidadania	484.469.999	448.380.219	36.089.780
122 Administração Geral	78.142.677	78.142.677	
125 Normatização e Fiscalização	6.000.000	6.000.000	
128 Formação de Recursos Humanos	10.278.162	8.778.162	1.500.000
131 Comunicação Social	855.640	500.000	355.640
301 Atenção Básica	1.846.080		1.846.080
306 Alimentação e Nutrição	1.450.000	1.450.000	
331 Proteção e Benefícios ao Trabalhador	711.722	711.722	
365 Educação Infantil	225.000	225.000	
392 Difusão Cultural	250.000	250.000	
421 Custódia e Reintegração Social	145.152.741	138.652.741	6.500.000
422 Direitos Individuais, Coletivos e Difusos	79.598.702	54.210.642	25.388.060

Quadro 9A - Despesa dos Orçamentos Fiscal e da Seguridade Social segundo a Função detalhada por Subfunção

LDO, art. 10, §1º, inciso IX

RS 1,00

Recursos de Todas as Fontes

Função / Subfunção	Total	Fiscal	Seguridade Social
423 Assistência aos Povos Indígenas	157.749.275	157.749.275	
541 Preservação e Conservação Ambiental	750.000	750.000	
543 Recuperação de Áreas Degradadas	660.000	660.000	
571 Desenvolvimento Científico	800.000	300.000	500.000
15 Urbanismo	29.531.211	29.531.211	
451 Infra-estrutura Urbana	24.519.211	24.519.211	
452 Serviços Urbanos	3.942.000	3.942.000	
453 Transportes Coletivos Urbanos	1.070.000	1.070.000	
16 Habitação	22.375.000	22.375.000	
482 Habitação Urbana	21.990.000	21.990.000	
665 Normalização e Qualidade	385.000	385.000	
17 Saneamento	33.589.000		33.589.000
512 Saneamento Básico Urbano	33.373.000		33.373.000
665 Normalização e Qualidade	216.000		216.000
18 Gestão Ambiental	1.133.907.189	1.126.791.021	7.116.168
122 Administração Geral	100.718.861	100.718.861	
126 Tecnologia da Informação	3.252.560	3.252.560	
127 Ordenamento Territorial	2.395.899	2.395.899	
128 Formação de Recursos Humanos	1.418.960	1.418.960	
131 Comunicação Social	2.878.713	2.878.713	
182 Defesa Civil	280.000	280.000	
212 Cooperação Internacional	1.323.292	1.323.292	
244 Assistência Comunitária	5.430.000	5.430.000	
301 Atenção Básica	7.116.168		7.116.168
306 Alimentação e Nutrição	5.626.889	5.626.889	
331 Proteção e Benefícios ao Trabalhador	2.051.360	2.051.360	
365 Educação Infantil	1.477.677	1.477.677	
423 Assistência aos Povos Indígenas	418.264	418.264	
512 Saneamento Básico Urbano	5.226.762	5.226.762	
541 Preservação e Conservação Ambiental	463.646.925	463.646.925	
542 Controle Ambiental	86.958.766	86.958.766	
543 Recuperação de Áreas Degradadas	827.785	827.785	
544 Recursos Hídricos	420.187.768	420.187.768	
571 Desenvolvimento Científico	3.241.459	3.241.459	
572 Desenvolvimento Tecnológico e Engenharia	1.344.328	1.344.328	
573 Difusão do Conhecimento Científico e Tecnológico	4.216.457	4.216.457	
601 Promoção da Produção Vegetal	2.433.422	2.433.422	

Quadro 9A - Despesa dos Orçamentos Fiscal e da Seguridade Social segundo a Função detalhada por Subfunção

LDO, art. 10, §1º, inciso IX

RS 1,00

Recursos de Todas as Fontes

Função / Subfunção	Total	Fiscal	Seguridade Social
606 Extensão Rural	1.146.003	1.146.003	
665 Normalização e Qualidade	1.630.000	1.630.000	
691 Promoção Comercial	469.647	469.647	
695 Turismo	8.189.224	8.189.224	
19 Ciência e Tecnologia	2.050.264.927	2.036.507.199	13.757.728
121 Planejamento e Orçamento	500.000	500.000	
122 Administração Geral	280.785.909	280.785.909	
128 Formação de Recursos Humanos	2.271.380	2.271.380	
131 Comunicação Social	3.134.400	3.134.400	
153 Defesa Terrestre	100.000	100.000	
212 Cooperação Internacional	5.799.782	5.799.782	
273 Previdência Complementar	1.300.000	1.300.000	
301 Atenção Básica	13.757.728		13.757.728
306 Alimentação e Nutrição	8.225.530	8.225.530	
331 Proteção e Benefícios ao Trabalhador	4.643.299	4.643.299	
365 Educação Infantil	1.414.821	1.414.821	
542 Controle Ambiental	825.000	825.000	
571 Desenvolvimento Científico	549.772.500	549.772.500	
572 Desenvolvimento Tecnológico e Engenharia	925.881.747	925.881.747	
573 Difusão do Conhecimento Científico e Tecnológico	19.624.000	19.624.000	
691 Promoção Comercial	60.000	60.000	
752 Energia Elétrica	141.000.000	141.000.000	
846 Outros Encargos Especiais	91.168.831	91.168.831	
20 Agricultura	8.331.187.549	8.204.009.877	127.177.672
122 Administração Geral	462.819.125	462.819.125	
125 Normatização e Fiscalização	5.226.000	5.226.000	
128 Formação de Recursos Humanos	2.450.000	2.450.000	
131 Comunicação Social	922.000	922.000	
212 Cooperação Internacional	23.422.245	23.422.245	
244 Assistência Comunitária	82.300.000		82.300.000
273 Previdência Complementar	41.301.076	41.301.076	
301 Atenção Básica	44.877.672		44.877.672
304 Vigilância Sanitária	500.000	500.000	
306 Alimentação e Nutrição	37.438.801	37.438.801	
331 Proteção e Benefícios ao Trabalhador	8.134.194	8.134.194	
363 Ensino Profissional	724.748	724.748	
365 Educação Infantil	3.312.744	3.312.744	

Quadro 9A - Despesa dos Orçamentos Fiscal e da Seguridade Social segundo a Função detalhada por Subfunção

LDO, art. 10, §1º, inciso IX

RS 1,00

Recursos de Todas as Fontes

Função / Subfunção	Total	Fiscal	Seguridade Social
423 Assistência aos Povos Indígenas	36.000	36.000	
543 Recuperação de Áreas Degradadas	1.500.000	1.500.000	
545 Meteorologia	23.806.785	23.806.785	
572 Desenvolvimento Tecnológico e Engenharia	585.007.242	585.007.242	
601 Promoção da Produção Vegetal	624.599.417	624.599.417	
602 Promoção da Produção Animal	21.256.220	21.256.220	
603 Defesa Sanitária Vegetal	20.399.149	20.399.149	
604 Defesa Sanitária Animal	62.598.848	62.598.848	
605 Abastecimento	1.728.265.179	1.728.265.179	
606 Extensão Rural	198.434.105	198.434.105	
607 Irrigação	173.842.187	173.842.187	
693 Comércio Exterior	640.000	640.000	
754 Alcool	550.000.000	550.000.000	
846 Outros Encargos Especiais	3.627.373.812	3.627.373.812	
21 Organização Agrária	1.489.374.579	1.479.531.979	9.842.600
122 Administração Geral	52.382.000	52.382.000	
126 Tecnologia da Informação	1.750.000	1.750.000	
128 Formação de Recursos Humanos	2.580.000	2.580.000	
131 Comunicação Social	4.600.000	4.600.000	
301 Atenção Básica	9.842.600		9.842.600
306 Alimentação e Nutrição	5.769.387	5.769.387	
331 Proteção e Benefícios ao Trabalhador	2.533.827	2.533.827	
361 Ensino Fundamental	10.000.000	10.000.000	
365 Educação Infantil	1.202.700	1.202.700	
631 Reforma Agrária	1.394.314.065	1.394.314.065	
632 Colonização	4.400.000	4.400.000	
22 Indústria	494.983.405	490.452.761	4.530.644
122 Administração Geral	55.758.707	55.758.707	
125 Normatização e Fiscalização	300.000	300.000	
126 Tecnologia da Informação	1.192.000	1.192.000	
128 Formação de Recursos Humanos	2.028.424	2.028.424	
131 Comunicação Social	5.600.000	5.600.000	
212 Cooperação Internacional	2.315.800	2.315.800	
273 Previdência Complementar	1.200.000	1.200.000	
301 Atenção Básica	4.530.644		4.530.644
306 Alimentação e Nutrição	4.015.240	4.015.240	
331 Proteção e Benefícios ao Trabalhador	2.573.762	2.573.762	

Quadro 9A - Despesa dos Orçamentos Fiscal e da Seguridade Social segundo a Função detalhada por Subfunção

LDO, art. 10, §1º, inciso IX

RS 1,00

Recursos de Todas as Fontes

Função / Subfunção	Total	Fiscal	Seguridade Social
363 Ensino Profissional	40.000	40.000	
365 Educação Infantil	734.800	734.800	
391 Patrimônio Histórico, Artístico e Arqueológico	429.146	429.146	
392 Difusão Cultural	160.000	160.000	
542 Controle Ambiental	96.000	96.000	
572 Desenvolvimento Tecnológico e Engenharia	8.600.000	8.600.000	
632 Colonização	4.950.180	4.950.180	
661 Promoção Industrial	61.588.237	61.588.237	
662 Produção Industrial	46.587.670	46.587.670	
663 Mineração	33.367.350	33.367.350	
664 Propriedade Industrial	65.535.011	65.535.011	
665 Normalização e Qualidade	188.803.440	188.803.440	
691 Promoção Comercial	4.476.994	4.476.994	
692 Comercialização	100.000	100.000	
23 Comércio e Serviços	2.802.300.488	2.801.695.048	605.440
122 Administração Geral	89.015.327	89.015.327	
125 Normatização e Fiscalização	2.214.000	2.214.000	
126 Tecnologia da Informação	310.000	310.000	
128 Formação de Recursos Humanos	1.977.800	1.977.800	
131 Comunicação Social	5.336.000	5.336.000	
212 Cooperação Internacional	250.000	250.000	
301 Atenção Básica	605.440		605.440
306 Alimentação e Nutrição	507.842	507.842	
331 Proteção e Benefícios ao Trabalhador	244.662	244.662	
365 Educação Infantil	110.000	110.000	
691 Promoção Comercial	63.163.623	63.163.623	
693 Comércio Exterior	3.412.200	3.412.200	
695 Turismo	167.891.594	167.891.594	
846 Outros Encargos Especiais	2.467.262.000	2.467.262.000	
24 Comunicações	901.807.385	869.372.744	32.434.641
122 Administração Geral	72.573.062	72.573.062	
126 Tecnologia da Informação	15.000.000	15.000.000	
128 Formação de Recursos Humanos	11.134.800	11.134.800	
131 Comunicação Social	28.067.000	28.067.000	
212 Cooperação Internacional	5.043.000	5.043.000	
273 Previdência Complementar	4.350.000	4.350.000	
301 Atenção Básica	32.434.641		32.434.641

Quadro 9A - Despesa dos Orçamentos Fiscal e da Seguridade Social segundo a Função detalhada por Subfunção

LDO, art. 10, §1º, inciso IX

RS 1,00

Recursos de Todas as Fontes

Função / Subfunção	Total	Fiscal	Seguridade Social
306 Alimentação e Nutrição	7.058.200	7.058.200	
331 Proteção e Benefícios ao Trabalhador	1.768.138	1.768.138	
365 Educação Infantil	906.120	906.120	
721 Comunicações Postais	2.394.665	2.394.665	
722 Telecomunicações	721.077.759	721.077.759	
25 Energia	1.940.074.405	1.927.498.118	12.576.287
121 Planejamento e Orçamento	4.480.000	4.480.000	
122 Administração Geral	183.961.125	183.961.125	
128 Formação de Recursos Humanos	7.554.190	7.554.190	
131 Comunicação Social	25.007.107	25.007.107	
212 Cooperação Internacional	630.000	630.000	
272 Previdência do Regime Estatutário	93.600		93.600
273 Previdência Complementar	11.783.228	11.783.228	
301 Atenção Básica	12.482.687		12.482.687
306 Alimentação e Nutrição	10.294.019	10.294.019	
331 Proteção e Benefícios ao Trabalhador	3.938.863	3.938.863	
365 Educação Infantil	1.393.480	1.393.480	
572 Desenvolvimento Tecnológico e Engenharia	80.000	80.000	
662 Produção Industrial	132.493.076	132.493.076	
663 Mineração	88.829.200	88.829.200	
751 Conservação de Energia	2.846.000	2.846.000	
752 Energia Elétrica	467.006.070	467.006.070	
753 Petróleo	987.201.760	987.201.760	
26 Transporte	3.589.860.207	3.555.773.847	34.086.360
121 Planejamento e Orçamento	1.300.000	1.300.000	
122 Administração Geral	287.639.177	287.639.177	
128 Formação de Recursos Humanos	4.123.000	4.123.000	
131 Comunicação Social	9.886.000	9.886.000	
212 Cooperação Internacional	33.250	33.250	
273 Previdência Complementar	7.718.172	7.718.172	
301 Atenção Básica	34.086.360		34.086.360
306 Alimentação e Nutrição	15.088.312	15.088.312	
331 Proteção e Benefícios ao Trabalhador	6.075.646	6.075.646	
365 Educação Infantil	2.230.958	2.230.958	
453 Transportes Coletivos Urbanos	86.445.391	86.445.391	
782 Transporte Rodoviário	1.766.218.359	1.766.218.359	
783 Transporte Ferroviário	453.854.128	453.854.128	

Quadro 9A - Despesa dos Orçamentos Fiscal e da Seguridade Social segundo a Função detalhada por Subfunção

LDO, art. 10, §1º, inciso IX

RS 1,00

Recursos de Todas as Fontes

Função / Subfunção	Total	Fiscal	Seguridade Social
784 Transporte Hidroviário	915.161.454	915.161.454	
27 Desporto e Lazer	144.597.000	144.597.000	
121 Planejamento e Orçamento	1.658.000	1.658.000	
128 Formação de Recursos Humanos	3.400.000	3.400.000	
212 Cooperação Internacional	21.000	21.000	
421 Custódia e Reintegração Social	11.027.000	11.027.000	
572 Desenvolvimento Tecnológico e Engenharia	1.275.000	1.275.000	
573 Difusão do Conhecimento Científico e Tecnológico	2.612.000	2.612.000	
811 Desporto de Rendimento	32.629.000	32.629.000	
812 Desporto Comunitário	91.975.000	91.975.000	
28 Encargos Especiais	749.168.706.275	740.927.533.512	8.241.172.763
212 Cooperação Internacional	411.554.179	411.554.179	
841 Refinanciamento da Dívida Interna	493.294.595.715	493.294.595.715	
842 Refinanciamento da Dívida Externa	18.998.817.292	18.998.817.292	
843 Serviço da Dívida Interna	111.425.938.355	111.409.460.233	16.478.122
844 Serviço da Dívida Externa	40.178.225.690	39.663.511.682	514.714.008
845 Transferências	53.648.468.562	53.304.661.953	343.806.609
846 Outros Encargos Especiais	31.211.106.482	23.844.932.458	7.366.174.024
99 Reserva de Contingência	12.972.981.521	8.755.983.364	4.216.998.157
999 Reserva de Contingência	12.972.981.521	8.755.983.364	4.216.998.157
<i>Total</i>	1.009.532.195.931	820.743.407.019	188.788.788.912

Quadro 9B - Despesa dos Orçamentos Fiscal e da Seguridade Social por Programa

LDO, art. 10, §1º, inciso IX

R\$ 1,00

Recursos de Totas as Fontes

Programa	Total	Fiscal	Seguridade Social
0001 SAÚDE DA FAMÍLIA	3.751.700.000		3.751.700.000
0002 PREVENÇÃO E CONTROLE DE DOENÇAS TRANSMITIDAS POR VETORES	941.752.000		941.752.000
0003 PREVENÇÃO, CONTROLE E ASSISTÊNCIA AOS PORTADORES DE DOENÇAS SEXUALMENTE TRANSMISSÍVEIS E DA AIDS	636.000.000		636.000.000
0004 QUALIDADE E EFICIÊNCIA DO SUS	371.000.000		371.000.000
0005 ASSISTÊNCIA FARMACÊUTICA	941.911.167	1.803.914	940.107.253
0006 PREVENÇÃO E CONTROLE DAS DOENÇAS IMUNOPREVENÍVEIS	299.920.000		299.920.000
0007 QUALIDADE DO SANGUE	258.700.000		258.700.000
0008 ALIMENTAÇÃO SAUDÁVEL	365.600.000		365.600.000
0009 PROFISSIONALIZAÇÃO DA ENFERMAGEM	93.750.000		93.750.000
0010 VIGILÂNCIA SANITÁRIA DE PRODUTOS E SERVIÇOS	149.320.000		149.320.000
0011 PREVENÇÃO E CONTROLE DO CÂNCER E ASSISTÊNCIA ONCOLÓGICA	247.530.000		247.530.000
0012 PESQUISA E DESENVOLVIMENTO EM SAÚDE	165.507.700		165.507.700
0013 VIGILÂNCIA EPIDEMIOLÓGICA E AMBIENTAL EM SAÚDE	112.061.570	61.570	112.000.000
0016 GESTÃO DA POLÍTICA DE SAÚDE	78.118.000		78.118.000
0017 PREVENÇÃO E CONTROLE DAS DOENÇAS CRÔNICO-DEGENERATIVAS	133.037.000	20.000.000	113.037.000
0018 SAÚDE MENTAL	36.420.000		36.420.000
0019 PREVENÇÃO E CONTROLE DA TUBERCULOSE E DE OUTRAS PNEUMOPATIAS	35.761.400		35.761.400
0020 CONTROLE DA HANSENÍASE E DE OUTRAS DERMATOSES	11.706.000		11.706.000
0021 SAÚDE DA MULHER	12.330.000		12.330.000
0022 SAÚDE DO TRABALHADOR	5.120.000		5.120.000
0023 ATENDIMENTO AMBULATORIAL, EMERGENCIAL E HOSPITALAR	13.230.314.009		13.230.314.009
0024 VIGILÂNCIA SANITÁRIA EM PORTOS, AEROPORTOS E FRONTEIRAS	9.000.000		9.000.000
0025 SAÚDE SUPLEMENTAR	78.970.000		78.970.000
0026 SAÚDE DO JOVEM	6.210.000		6.210.000
0027 SAÚDE DA CRIANÇA E ALEITAMENTO MATERNO	38.260.000		38.260.000
0028 PREVENÇÃO E CONTROLE DAS INFECÇÕES HOSPITALARES	2.000.000		2.000.000
0040 TODA CRIANÇA NA ESCOLA	4.563.734.630	1.670.883.170	2.892.851.460
0041 DESENVOLVIMENTO DO ENSINO DE GRADUAÇÃO	6.463.174.385	6.460.736.531	2.437.854
0042 ESCOLA DE QUALIDADE PARA TODOS	81.882.620	81.882.620	
0043 DESENVOLVIMENTO DO ENSINO DE PÓS-GRADUAÇÃO	625.076.885	625.076.885	
0044 DESENVOLVIMENTO DA EDUCAÇÃO PROFISSIONAL	683.436.900	677.186.900	6.250.000
0045 DESENVOLVIMENTO DO ENSINO MÉDIO	140.637.897	140.637.897	
0046 HOSPITAIS DE ENSINO	314.376.443		314.376.443
0047 EDUCAÇÃO DE JOVENS E ADULTOS	457.060.890	457.060.890	
0048 ESTATÍSTICAS E AVALIAÇÕES EDUCACIONAIS	161.853.996	161.853.996	
0049 DESENVOLVIMENTO DA EDUCAÇÃO ESPECIAL	45.963.361	45.963.361	
0051 GESTÃO DA POLÍTICA DE EDUCAÇÃO	19.551.049	19.551.049	
0052 EDUCAÇÃO AMBIENTAL	8.756.038	8.756.038	

Quadro 9B - Despesa dos Orçamentos Fiscal e da Seguridade Social por Programa

LDO, art. 10, §1º, inciso IX

R\$ 1,00

Recursos de Totas as Fontes

Programa	Total	Fiscal	Seguridade Social
0065 ATENÇÃO À PESSOA PORTADORA DE DEFICIÊNCIA	3.742.605.084		3.742.605.084
0066 VALORIZAÇÃO E SAÚDE DO IDOSO	2.284.519.508		2.284.519.508
0067 ATENÇÃO À CRIANÇA	247.530.867	17.373.000	230.157.867
0068 ERRADICAÇÃO DO TRABALHO INFANTIL	503.104.035	1.500.000	501.604.035
0070 BRASIL JOVEM	58.769.896		58.769.896
0071 COMUNIDADE ATIVA	12.500.000	12.500.000	
0072 GESTÃO DA POLÍTICA DE ASSISTÊNCIA SOCIAL	8.628.983		8.628.983
0073 COMBATE AO ABUSO E À EXPLORAÇÃO SEXUAL DE CRIANÇAS E ADOLESCENTES	9.019.000	800.000	8.219.000
0074 DESENVOLVIMENTO INTEGRADO E SUSTENTÁVEL DA MESORREGIÃO DO ALTO SOLIMÕES	400.000	400.000	
0075 DESENVOLVIMENTO INTEGRADO E SUSTENTÁVEL DA MESORREGIÃO GRANDE FRONTEIRA DO MERCOSUL	1.100.000	1.100.000	
0076 DESENVOLVIMENTO INTEGRADO E SUSTENTÁVEL DA MESORREGIÃO DE ÁGUAS EMENDADAS	550.000	550.000	
0077 DESENVOLVIMENTO INTEGRADO E SUSTENTÁVEL DA MESORREGIÃO DA BACIA DO ITABAPOANA	350.000	350.000	
0078 DESENVOLVIMENTO INTEGRADO E SUSTENTÁVEL DA MESORREGIÃO DO BICO DO PAPAGAIO	400.000	400.000	
0079 DESENVOLVIMENTO INTEGRADO E SUSTENTÁVEL DA MESORREGIÃO DA CHAPADA DAS MANGABEIRAS	400.000	400.000	
0080 DESENVOLVIMENTO INTEGRADO E SUSTENTÁVEL DA MESORREGIÃO DA CHAPADA DO ARARIPE	400.000	400.000	
0081 DESENVOLVIMENTO INTEGRADO E SUSTENTÁVEL DA MESORREGIÃO DA METADE SUL DO RIO GRANDE DO SUL	1.100.000	1.100.000	
0082 DESENVOLVIMENTO INTEGRADO E SUSTENTÁVEL DA MESORREGIÃO DO VALE DO JEQUITINHONHA E DO MUCURI	1.250.000	1.250.000	
0083 PREVIDÊNCIA SOCIAL BÁSICA	96.221.627.427		96.221.627.427
0084 ARRECADADAÇÃO DE RECEITAS PREVIDENCIÁRIAS	242.327.815		242.327.815
0085 QUALIDADE DO ATENDIMENTO NA PREVIDÊNCIA SOCIAL	49.241.878		49.241.878
0086 PREVIDÊNCIA COMPLEMENTAR	1.492.000		1.492.000
0087 GESTÃO DA POLÍTICA DE PREVIDÊNCIA SOCIAL	19.454.117		19.454.117
0088 INDENIZAÇÕES E PENSÕES ESPECIAIS DE RESPONSABILIDADE DA UNIÃO	630.532.528		630.532.528
0089 PREVIDÊNCIA DE INATIVOS E PENSIONISTAS DA UNIÃO	32.673.931.275		32.673.931.275
0090 DESENVOLVIMENTO INTEGRADO E SUSTENTÁVEL DA MESORREGIÃO DO VALE DA RIBEIRA E GUARAQUEÇABA	750.000	750.000	
0091 DESENVOLVIMENTO INTEGRADO E SUSTENTÁVEL DA MESORREGIÃO DO VALE DO RIO ACRE	400.000	400.000	
0092 DESENVOLVIMENTO INTEGRADO E SUSTENTÁVEL DA MESORREGIÃO DO XINGÓ	400.000	400.000	
0093 DESENVOLVIMENTO INTEGRADO E SUSTENTÁVEL DA MESORREGIÃO DA ZONA DA MATA CANAVIEIRA NORDESTINA	400.000	400.000	
0094 DESENVOLVIMENTO DA REGIÃO INTEGRADA DO DISTRITO FEDERAL E ENTORNO	3.080.000	3.080.000	
0099 NOVO EMPREGO E SEGURO-DESEMPREGO	5.841.192.067		5.841.192.067
0100 ASSISTÊNCIA AO TRABALHADOR	1.226.859.571	73.000	1.226.786.571
0101 QUALIFICAÇÃO PROFISSIONAL DO TRABALHADOR	225.667.849		225.667.849
0102 TRABALHO LEGAL	218.727.102	21.875.197	196.851.905
0103 GERAÇÃO DE EMPREGO E RENDA	17.823.200		17.823.200
0104 RECURSOS PESQUEIROS SUSTENTÁVEIS	74.699.778	14.669.401	60.030.377
0105 TRABALHO SEGURO E SAUDÁVEL	50.490.937	49.890.937	600.000
0106 GESTÃO DA POLÍTICA DE TRABALHO E EMPREGO	17.480.962		17.480.962
0107 ERRADICAÇÃO DO TRABALHO ESCRAVIZADOR E DEGRADANTE	1.500.000	1.300.000	200.000

Quadro 9B - Despesa dos Orçamentos Fiscal e da Seguridade Social por Programa

LDO, art. 10, §1º, inciso IX

RS 1,00

Recursos de Totas as Fontes

Programa	Total	Fiscal	Seguridade Social
0119 SANEAMENTO BÁSICO	184.200.000		184.200.000
0120 DESENVOLVIMENTO SOCIAL DA FAIXA DE FRONTEIRA	1.000.000	1.000.000	
0121 NOSSO BAIRRO	20.347.000	20.347.000	
0122 SANEAMENTO É VIDA	24.675.000		24.675.000
0128 MORAR MELHOR	21.990.000	21.990.000	
0135 NOVO MUNDO RURAL: ASSENTAMENTO DE TRABALHADORES RURAIS	800.720.000	800.720.000	
0136 NOVO MUNDO RURAL: CONSOLIDAÇÃO DE ASSENTAMENTOS	191.400.000	191.400.000	
0137 EMANCIPAÇÃO DE ASSENTAMENTOS RURAIS	163.600.000	163.600.000	
0138 GERENCIAMENTO DA ESTRUTURA FUNDIÁRIA	24.750.000	24.750.000	
0139 GESTÃO DA POLÍTICA FUNDIÁRIA	9.088.000	9.088.000	
0150 ETNODESENVOLVIMENTO DAS SOCIEDADES INDÍGENAS	154.516.000	27.516.000	127.000.000
0151 TERRITÓRIO E CULTURA INDÍGENAS	44.430.000	44.430.000	
0152 REINSERÇÃO SOCIAL DO ADOLESCENTE EM CONFLITO COM A LEI	24.012.000	1.040.500	22.971.500
0153 DEFESA DOS DIREITOS DA CRIANÇA E DO ADOLESCENTE	6.672.200		6.672.200
0154 DIREITOS HUMANOS, DIREITO DE TODOS	30.536.800	19.536.800	11.000.000
0155 GESTÃO DA POLÍTICA DE DIREITOS HUMANOS	1.057.200	1.057.200	
0156 COMBATE À VIOLÊNCIA CONTRA A MULHER	10.915.440	10.915.440	
0166 MÚSICA E ARTES CÊNICAS	16.997.050	16.997.050	
0167 BRASIL PATRIMÔNIO CULTURAL	43.757.640	43.757.640	
0168 LIVRO ABERTO	13.064.627	13.064.627	
0169 CINEMA, SOM E VÍDEO	60.827.040	60.827.040	
0170 PRODUÇÃO E DIFUSÃO CULTURAL	24.866.623	24.866.623	
0171 MUSEU MEMÓRIA E FUTURO	13.154.584	13.154.584	
0172 CULTURA AFRO-BRASILEIRA	6.457.532	6.457.532	
0173 GESTÃO DA POLÍTICA DE CULTURA	3.718.038	3.718.038	
0180 ESPORTE SOLIDÁRIO	33.635.000	33.535.000	100.000
0181 BRASIL POTÊNCIA ESPORTIVA	37.916.000	37.916.000	
0220 MANUTENÇÃO DA MALHA RODOVIÁRIA FEDERAL	699.990.567	699.990.567	
0221 SERVIÇOS DE TRANSPORTE AQUAVIÁRIO	731.420.830	731.420.830	
0222 TRANSPORTE FERROVIÁRIO URBANO DE PASSAGEIROS	511.591.825	511.591.825	
0223 MANUTENÇÃO DE HIDROVIAS	33.508.644	33.508.644	
0224 EXPLORAÇÃO DA INFRA-ESTRUTURA DE TRANSPORTES RODOVIÁRIO E FERROVIÁRIO	14.810.000	14.810.000	
0225 GESTÃO DA POLÍTICA DE TRANSPORTES	133.462.898	133.462.898	
0226 SERVIÇOS DE TRANSPORTE FERROVIÁRIO DE CARGA	6.847.000	6.847.000	
0227 SERVIÇOS DE TRANSPORTE RODOVIÁRIO	16.186.705	16.186.705	
0228 NAVEGAÇÃO INTERIOR	6.702.670	6.702.670	
0229 CORREDOR SÃO FRANCISCO	24.655.000	24.655.000	
0230 CORREDOR LESTE	160.658.800	160.658.800	

Quadro 9B - Despesa dos Orçamentos Fiscal e da Seguridade Social por Programa

LDO, art. 10, §1º, inciso IX

R\$ 1,00

Recursos de Totas as Fontes

Programa		Total	Fiscal	Seguridade Social
0231	CORREDOR TRANSMETROPOLITANO	44.000.000	44.000.000	
0232	CORREDOR SUDOESTE	19.700.000	19.700.000	
0233	CORREDOR MERCOSUL	176.598.800	176.598.800	
0234	MANUTENÇÃO DE RODOVIAS EM REGIME DE GESTÃO TERCEIRIZADA	159.000.000	159.000.000	
0235	CORREDOR NORDESTE	151.635.000	151.635.000	
0236	CORREDOR OESTE - NORTE	107.310.000	107.310.000	
0237	CORREDOR ARAGUAIA - TOCANTINS	171.031.038	171.031.038	
0238	CORREDOR FRONTEIRA NORTE	73.045.000	73.045.000	
0250	QUALIDADE DOS SERVIÇOS DE TELECOMUNICAÇÕES	88.390.000	88.390.000	
0251	SERVIÇOS PRIVADOS DE TELECOMUNICAÇÕES	12.000.000	12.000.000	
0252	CAPTAÇÃO E DIFUSÃO DE NOTÍCIAS	90.603.825	90.603.825	
0253	SERVIÇOS DE COMUNICAÇÃO DE MASSA	10.500.000	10.500.000	
0254	TELEFONIA FIXA	12.000.000	12.000.000	
0255	SERVIÇOS DE RADIODIFUSÃO	1.752.100	1.752.100	
0257	UNIVERSALIZAÇÃO DOS SERVIÇOS DE TELECOMUNICAÇÕES	128.450.200	128.450.200	
0270	PRODUÇÃO DE COMPONENTES E INSUMOS PARA A INDÚSTRIA NUCLEAR E DE ALTA TECNOLOGIA	220.636.294	220.636.294	
0271	ABASTECIMENTO DE PETRÓLEO E DERIVADOS	887.045.526	887.045.526	
0272	QUALIDADE DO SERVIÇO DE ENERGIA ELÉTRICA	52.045.983	52.045.983	
0273	ENERGIA DAS PEQUENAS COMUNIDADES	124.087.200	124.087.200	
0274	ABASTECIMENTO DE ENERGIA ELÉTRICA	179.989.769	179.989.769	
0275	PROTEÇÃO DOS INTERESSES DOS CONSUMIDORES DE DERIVADOS DE PETRÓLEO, GÁS NATURAL E ÁLCOOL COMBUSTÍVEL	54.078.364	54.078.364	
0276	GESTÃO DA POLÍTICA DE ENERGIA	13.096.000	13.096.000	
0287	RACIONALIZAÇÃO DO USO DE DERIVADOS DE PETRÓLEO E DO GÁS NATURAL - CONPET	470.000	470.000	
0301	COMBATE AO DESPERDÍCIO DE ENERGIA ELÉTRICA - PROCEL	2.844.000	2.844.000	
0310	GESTÃO DA POLÍTICA DE DESENVOLVIMENTO URBANO	4.655.000	4.655.000	
0311	GESTÃO URBANA E METROPOLITANA	1.587.000	1.587.000	
0350	DESENVOLVIMENTO DA ECONOMIA CAFEIEIRA	548.867.279	548.867.279	
0351	AGRICULTURA FAMILIAR - PRONAF	1.340.339.000	1.258.039.000	82.300.000
0352	PRODUÇÃO E ABASTECIMENTO ALIMENTAR	4.247.061.340	4.247.061.340	
0353	PRODUÇÃO DE BORRACHA NATURAL	42.495.342	42.495.342	
0354	DESENVOLVIMENTO DA FRUTICULTURA - PROFRUTA	20.179.149	20.179.149	
0355	PROMOÇÃO DAS EXPORTAÇÕES E ACESSO A MERCADOS	8.390.000	8.390.000	
0356	SEGURANÇA E QUALIDADE DE ALIMENTOS E BEBIDAS	51.906.000	51.906.000	
0357	CONTROLE DE FRONTEIRAS PARA PROTEÇÃO DA AGROPECUÁRIA	37.936.848	37.936.848	
0358	ERRADICAÇÃO DA FEBRE AFTOSA	4.130.000	4.130.000	
0359	PRODUTIVIDADE DA BOVINOCULTURA	15.394.680	15.394.680	
0360	GESTÃO DA POLÍTICA AGROPECUÁRIA	21.551.337	21.551.337	
0361	PRODUTIVIDADE DE CEREAIS	10.825.000	10.825.000	

Quadro 9B - Despesa dos Orçamentos Fiscal e da Seguridade Social por Programa

LDO, art. 10, §1º, inciso IX

R\$ 1,00

Recursos de Totas as Fontes

Programa	Total	Fiscal	Seguridade Social
0362 DESENVOLVIMENTO DAS REGIÕES PRODUTORAS DE CACAU	18.226.591	18.226.591	
0363 PRODUTIVIDADE DE OLEAGINOSAS	4.430.000	4.430.000	
0364 AGRICULTURA DE PRECISÃO	9.810.000	9.810.000	
0365 SEGURO RURAL	17.025.497	17.025.497	
0366 DESENVOLVIMENTO DOS CERRADOS - PRODECER	6.000.000	6.000.000	
0367 PRODUTIVIDADE DA SUINOCULTURA	2.742.000	2.742.000	
0368 CONSERVAÇÃO DE SOLOS NA AGRICULTURA	8.450.000	8.450.000	
0369 PRODUTIVIDADE DE OLERÍCOLAS	5.824.000	5.824.000	
0370 DESENVOLVIMENTO DA PESCA	7.094.000	7.094.000	
0371 PRODUTIVIDADE DA AVICULTURA	3.175.000	3.175.000	
0372 DESENVOLVIMENTO DA AQUÍCULTURA	8.392.540	8.392.540	
0373 PRODUTIVIDADE DA CITRICULTURA	1.000.000	1.000.000	
0374 PRODUTIVIDADE DO ALGODÃO E DE OUTRAS FIBRAS	4.490.000	4.490.000	
0375 QUALIDADE DOS INSUMOS AGRÍCOLAS	4.605.000	4.605.000	
0376 QUALIDADE DOS INSUMOS PECUÁRIOS	2.800.000	2.800.000	
0377 PRODUTIVIDADE DA CAPRINOCULTURA E DA OVINOCULTURA	1.635.000	1.635.000	
0378 FOMENTO À EQÜIDECULTURA	1.765.000	1.765.000	
0379 IRRIGAÇÃO E DRENAGEM	173.176.507	173.176.507	
0390 METROLOGIA E QUALIDADE INDUSTRIAL	188.403.440	188.403.440	
0391 DESENVOLVIMENTO DA PRODUÇÃO MINERAL	20.014.395	20.014.395	
0392 PÓLO INDUSTRIAL DE MANAUS	11.978.458	11.978.458	
0393 PROPRIEDADE INTELECTUAL	65.535.011	65.535.011	
0395 PRODUÇÃO DE EQUIPAMENTOS PARA A INDÚSTRIA PESADA	32.570.400	32.570.400	
0396 DESIGN BRASIL	1.627.400	1.627.400	
0410 TURISMO: A INDÚSTRIA DO NOVO MILÊNIO	96.522.871	96.522.871	
0411 GESTÃO DAS POLÍTICAS INDUSTRIAL, DE COMÉRCIO E DE SERVIÇOS	7.220.136	7.220.136	
0412 DESENVOLVIMENTO DO SETOR EXPORTADOR	10.606.169	10.606.169	
0413 GESTÃO DAS POLÍTICAS DE ESPORTE E TURISMO	34.196.032	34.196.032	
0414 MUNICIPALIZAÇÃO DO TURISMO	14.647.000	14.647.000	
0415 JOVEM EMPREENDEDOR	5.665.680	665.680	5.000.000
0416 CULTURA EXPORTADORA	528.000	528.000	
0418 DEFESA COMERCIAL	349.200	349.200	
0419 DESENVOLVIMENTO DE MICRO, PEQUENAS E MÉDIAS EMPRESAS	41.441.987	41.441.987	
0421 FINANCIAMENTO ÀS EXPORTAÇÕES	2.523.262.000	2.523.262.000	
0460 CAPACITAÇÃO DE RECURSOS HUMANOS PARA PESQUISA	433.909.000	433.909.000	
0461 EXPANSÃO E CONSOLIDAÇÃO DO CONHECIMENTO CIENTÍFICO E TECNOLÓGICO	288.210.529	288.210.529	
0462 CLIMATOLOGIA, METEOROLOGIA E HIDROLOGIA	68.220.785	68.220.785	
0463 INOVAÇÃO PARA COMPETITIVIDADE	431.503.259	431.503.259	

Quadro 9B - Despesa dos Orçamentos Fiscal e da Seguridade Social por Programa

LDO, art. 10, §1º, inciso IX

R\$ 1,00

Recursos de Totas as Fontes

Programa		Total	Fiscal	Seguridade Social
0464	NACIONAL DE ATIVIDADES ESPACIAIS - PNAE	146.261.483	146.261.483	
0465	SOCIEDADE DA INFORMAÇÃO - INTERNET II	73.253.000	73.253.000	
0466	BIOTECNOLOGIA E RECURSOS GENÉTICOS - GENOMA	60.529.823	59.529.823	1.000.000
0467	DESENVOLVIMENTO TECNOLÓGICO NA ÁREA NUCLEAR	12.593.000	12.593.000	
0468	CIÊNCIA E TECNOLOGIA PARA A GESTÃO DE ECOSISTEMAS	36.316.000	36.316.000	
0469	APLICAÇÕES NUCLEARES NA ÁREA MÉDICA	16.745.000	16.745.000	
0470	CIÊNCIA E TECNOLOGIA PARA O AGRONEGÓCIO	31.200.000	31.200.000	
0471	SISTEMAS LOCAIS DE INOVAÇÃO	3.836.000	3.836.000	
0472	PROANTAR	1.914.315	1.914.315	
0473	GESTÃO DA POLÍTICA DE CIÊNCIA E TECNOLOGIA	19.846.000	19.846.000	
0474	RECURSOS DO MAR	1.411.315	1.411.315	
0475	MUDANÇAS CLIMÁTICAS	25.842.500	25.842.500	
0476	PESQUISA APLICADA NA ÁREA ENERGÉTICA	5.290.000	5.290.000	
0477	DESENVOLVIMENTO DE SERVIÇOS TECNOLÓGICOS	18.839.000	18.839.000	
0478	CIÊNCIA E TECNOLOGIA PARA O SETOR AERONÁUTICO	15.000.000	15.000.000	
0479	PROMOÇÃO DO DESENVOLVIMENTO TECNOLÓGICO DO SETOR PETROLÍFERO	91.040.001	91.040.001	
0495	PROÁGUA - GESTÃO	32.305.185	32.305.185	
0496	PROTEÇÃO DA AMAZÔNIA	146.185.116	146.185.116	
0497	ÁGUAS DO BRASIL	28.942.514	28.942.514	
0498	PANTANAL	20.807.470	20.807.470	
0499	PARQUES DO BRASIL	51.522.919	51.522.919	
0500	TURISMO VERDE	5.834.221	5.834.221	
0501	QUALIDADE AMBIENTAL	46.742.110	46.742.110	
0502	AMAZÔNIA SUSTENTÁVEL	56.838.503	56.838.503	
0503	PREVENÇÃO E COMBATE A DESMATAMENTOS, QUEIMADAS E INCÊNDIOS FLORESTAIS	41.074.590	41.074.590	
0504	SEGURANÇA NUCLEAR	15.652.634	15.652.634	
0505	FLORESTAR	27.298.140	27.298.140	
0506	FLORESTAS SUSTENTÁVEIS	32.144.455	32.144.455	
0507	NOSSOS RIOS: SÃO FRANCISCO	14.496.176	14.496.176	
0508	BIODIVERSIDADE E RECURSOS GENÉTICOS - BIOVIDA	22.045.252	22.045.252	
0509	PROBEM DA AMAZÔNIA	20.838.573	20.838.573	
0510	CONSERVAÇÃO AMBIENTAL DE REGIÕES MINERADAS	2.302.955	2.302.955	
0511	GESTÃO DA POLÍTICA DO MEIO AMBIENTE	18.509.318	18.509.318	
0512	ZONEAMENTO ECOLÓGICO-ECONÔMICO	4.609.714	4.609.714	
0513	NOSSOS RIOS: PARAÍBA DO SUL	15.158.270	15.158.270	
0514	NOSSOS RIOS: ARAGUAIA - TOCANTINS	389.052	389.052	
0515	PROÁGUA INFRA-ESTRUTURA	301.365.161	301.365.161	
0516	BRASIL JOGA LIMPO	3.606.183	3.606.183	

Quadro 9B - Despesa dos Orçamentos Fiscal e da Seguridade Social por Programa

LDO, art. 10, §1º, inciso IX

RS 1,00

Recursos de Totas as Fontes

Programa	Total	Fiscal	Seguridade Social
0519 DESENVOLVIMENTO DOS EIXOS DA AMAZÔNIA	593.182.336	593.182.336	
0520 TRANSPOSIÇÃO DE ÁGUAS DO RIO SÃO FRANCISCO	3.200.000	3.200.000	
0550 CONTROLE EXTERNO	378.245.201	369.527.201	8.718.000
0551 ATUAÇÃO LEGISLATIVA DO SENADO FEDERAL	1.010.256.737	986.246.737	24.010.000
0553 ATUAÇÃO LEGISLATIVA DA CÂMARA DOS DEPUTADOS	1.421.263.000	1.387.382.800	33.880.200
0565 PRESTAÇÃO JURISDICIONAL NO STF	141.846.492	137.293.492	4.553.000
0566 PRESTAÇÃO JURISDICIONAL MILITAR	87.478.600	85.018.600	2.460.000
0567 PRESTAÇÃO JURISDICIONAL NO DISTRITO FEDERAL	455.121.203	446.576.143	8.545.060
0568 PRESTAÇÃO JURISDICIONAL NO SUPERIOR TRIBUNAL DE JUSTIÇA	298.646.716	290.146.716	8.500.000
0569 PRESTAÇÃO JURISDICIONAL NA JUSTIÇA FEDERAL	2.609.056.472	2.564.134.580	44.921.892
0570 GESTÃO DO PROCESSO ELEITORAL	1.182.232.869	1.155.433.099	26.799.770
0571 PRESTAÇÃO JURISDICIONAL TRABALHISTA	3.667.887.236	3.618.020.574	49.866.662
0580 DEFESA JURÍDICA DA UNIÃO	194.557.766	194.557.766	
0581 DEFESA DA ORDEM JURÍDICA	1.157.003.121	1.151.274.455	5.728.666
0620 ADESTRAMENTO E OPERAÇÕES MILITARES DO EXÉRCITO	414.293.919	414.293.919	
0621 ADESTRAMENTO E OPERAÇÕES MILITARES DA AERONÁUTICA	398.758.284	398.758.284	
0622 ADESTRAMENTO E OPERAÇÕES MILITARES DA MARINHA	409.859.970	409.859.970	
0623 PROTEÇÃO AO VÔO E SEGURANÇA DO TRÁFEGO AÉREO	455.844.954	455.844.954	
0625 GESTÃO DA POLÍTICA DE DEFESA NACIONAL	14.648.302	13.780.120	868.182
0626 REAPARELHAMENTO E ADEQUAÇÃO DA MARINHA DO BRASIL	107.258.653	107.258.653	
0627 TECNOLOGIA DE USO AEROSPAÇIAL	122.239.837	122.239.837	
0628 REAPARELHAMENTO E ADEQUAÇÃO DO EXÉRCITO BRASILEIRO	115.031.087	115.031.087	
0629 TECNOLOGIA DE USO NAVAL	65.733.797	65.733.797	
0630 DESENVOLVIMENTO DA AVIAÇÃO CIVIL	44.091.146	44.091.146	
0631 DESENVOLVIMENTO DA INFRA-ESTRUTURA AEROPORTUÁRIA	157.851.009	157.851.009	
0632 REAPARELHAMENTO E ADEQUAÇÃO DA FORÇA AÉREA BRASILEIRA	554.770.550	554.770.550	
0633 ENSINO PROFISSIONAL DA MARINHA	49.072.638	49.072.638	
0636 ASSISTÊNCIA E COOPERAÇÃO DO EXÉRCITO À SOCIEDADE CIVIL	34.187.000	34.187.000	
0637 SERVIÇO DE SAÚDE DAS FORÇAS ARMADAS	556.842.179	282.392	556.559.787
0638 ENSINO PROFISSIONAL DO EXÉRCITO	17.733.536	17.733.536	
0639 SEGURANÇA E PROTEÇÃO AO TRÁFEGO AQUAVIÁRIO	6.113.164	6.113.164	
0640 ENSINO PROFISSIONAL DA AERONÁUTICA	6.257.644	6.257.644	
0641 INTELIGÊNCIA NACIONAL	101.597.723	101.597.723	
0642 TECNOLOGIA DE USO TERRESTRE	4.921.089	4.921.089	
0643 CALHA NORTE	14.328.253	14.328.253	
0644 CONTROLE DE ARMAMENTOS, MUNIÇÕES E EXPLOSIVOS	2.449.171	2.449.171	
0645 ASSISTÊNCIA E COOPERAÇÃO DA MARINHA À SOCIEDADE CIVIL	50.000	50.000	
0660 EDUCAÇÃO E SEGURANÇA NO TRÂNSITO	122.000.824	122.000.824	

Quadro 9B - Despesa dos Orçamentos Fiscal e da Seguridade Social por Programa

LDO, art. 10, §1º, inciso IX

R\$ 1,00

Recursos de Totas as Fontes

Programa	Total	Fiscal	Seguridade Social
0661 REESTRUTURAÇÃO DO SISTEMA PENITENCIÁRIO	151.881.903	151.881.903	
0662 COMBATE AO CRIME ORGANIZADO	1.005.350.645	1.005.350.645	
0663 SEGURANÇA NAS RODOVIAS FEDERAIS	675.921.133	675.921.133	
0664 MODERNIZAÇÃO DA POLÍCIA FEDERAL	141.226.632	141.226.632	
0665 NACIONAL ANTIDROGAS	11.193.619	11.193.619	
0666 SEGURANÇA DO CIDADÃO	353.770.039	349.270.039	4.500.000
0667 DEFESA CIVIL	3.470.180		3.470.180
0668 PAZ NAS ESCOLAS	5.252.800	5.252.800	
0669 CONTROLE DO TRÁFEGO INTERNACIONAL EM PORTOS, AEROPORTOS E FRONTEIRAS	23.000.000	23.000.000	
0670 ASSISTÊNCIA A VÍTIMAS E A TESTEMUNHAS AMEAÇADAS	13.430.000	13.430.000	
0671 RECONHECIMENTO DE UTILIDADE PÚBLICA	310.000	310.000	
0680 RELAÇÕES DO BRASIL COM ESTADOS ESTRANGEIROS E ORGANIZAÇÕES INTERNACIONAIS	372.747.472	372.747.472	
0681 GESTÃO DA PARTICIPAÇÃO EM ORGANISMOS INTERNACIONAIS	172.213.963	136.777.963	35.436.000
0682 DIVULGAÇÃO DO BRASIL NO EXTERIOR	13.000.000	13.000.000	
0683 GESTÃO DA POLÍTICA EXTERNA	3.038.315	3.038.315	
0684 COOPERAÇÃO CIENTÍFICA E TECNOLÓGICA INTERNACIONAL	7.300.000	7.300.000	
0685 ENSINO PROFISSIONAL DIPLOMÁTICO	1.150.000	1.150.000	
0686 ASSISTÊNCIA A CIDADÃOS BRASILEIROS NO EXTERIOR	610.000	610.000	
0695 DEFESA ECONÔMICA E DA CONCORRÊNCIA	19.460.749	19.460.749	
0696 ATENDIMENTO E LEGALIZAÇÃO DE ESTRANGEIROS NO PAÍS	1.295.776	598.074	697.702
0697 DEFESA DOS DIREITOS DO CONSUMIDOR	5.900.000	5.900.000	
0698 GESTÃO DA POLÍTICA NA ÁREA DA JUSTIÇA	1.150.000	1.150.000	
0699 ASSISTÊNCIA JURÍDICA INTEGRAL E GRATUITA	7.685.000	7.685.000	
0750 APOIO ADMINISTRATIVO	22.770.562.538	18.167.792.844	4.602.769.694
0751 SERVIÇOS DE INFORMÁTICA PARA O SETOR PÚBLICO	211.414.704	211.414.704	
0752 GESTÃO DA POLÍTICA DE COMUNICAÇÃO DE GOVERNO	113.204.941	90.604.941	22.600.000
0753 DIVULGAÇÃO DOS ATOS OFICIAIS	79.028.897	79.028.897	
0755 DESENVOLVIMENTO DE REGIMES DE PREVIDÊNCIA SOCIAL DOS ESTADOS E MUNICÍPIOS	10.874.856		10.874.856
0756 SERVIÇOS DE INFORMÁTICA EM PARCERIA COM A INICIATIVA PRIVADA	4.540.776	4.540.776	
0757 GESTÃO DA POLÍTICA DE INTEGRAÇÃO NACIONAL	7.643.358	7.643.358	
0759 NACIONAL DE DESBUROCRATIZAÇÃO	970.400	970.400	
0770 ADMINISTRAÇÃO TRIBUTÁRIA E ADUANEIRA	714.884.898	714.884.898	
0771 GESTÃO DAS POLÍTICAS MONETÁRIA, CAMBIAL E DE CRÉDITO	11.824.742	11.824.742	
0773 GESTÃO DA POLÍTICA DE ADMINISTRAÇÃO FINANCEIRA E CONTÁBIL DA UNIÃO	78.348.437	78.348.437	
0774 FORTALECIMENTO DA ADMINISTRAÇÃO FISCAL DE ESTADOS E MUNICÍPIOS	376.935.000	376.935.000	
0775 RECUPERAÇÃO DE CRÉDITOS DA UNIÃO	83.587.921	83.587.921	
0776 DESENVOLVIMENTO DO SISTEMA FINANCEIRO NACIONAL	77.652.320	77.652.320	
0777 CAPACITAÇÃO DE SERVIDORES PÚBLICOS EM FINANÇAS PÚBLICAS E ÁREAS AFINS	18.372.733	18.372.733	

Quadro 9B - Despesa dos Orçamentos Fiscal e da Seguridade Social por Programa

LDO, art. 10, §1º, inciso IX

RS 1,00

Recursos de Totas as Fontes

Programa	Total	Fiscal	Seguridade Social
0778 DESENVOLVIMENTO DO MERCADO DE VALORES MOBILIÁRIOS	48.666.947	48.666.947	
0779 DESENVOLVIMENTO DOS MERCADOS DE SEGUROS PRIVADOS, CAPITALIZAÇÃO, PREVIDÊNCIA PRIVADA ABERTA E RESSEGURO	34.568.808	34.568.808	
0780 GESTÃO DA POLÍTICA DE REGULAÇÃO DE MERCADOS	6.277.153	6.277.153	
0782 GESTÃO DA POLÍTICA DE CONTROLE INTERNO DO PODER EXECUTIVO FEDERAL	12.001.000	12.001.000	
0790 CENSO 2000	1.215.414	1.215.414	
0791 VALORIZAÇÃO DO SERVIDOR PÚBLICO	2.212.873.510	1.278.141.332	934.732.178
0792 GESTÃO PÚBLICA EMPREENDEDORA	35.586.000	35.586.000	
0793 QUALIDADE NO SERVIÇO PÚBLICO	1.031.600	1.031.600	
0794 GESTÃO DO PATRIMÔNIO PÚBLICO	22.812.569	22.812.569	
0795 GESTÃO DOS ORÇAMENTOS DA UNIÃO	27.805.750	27.805.750	
0796 INFORMAÇÕES ESTATÍSTICAS E GEOGRÁFICAS	26.124.238	26.124.238	
0797 INFORMAÇÃO E CONHECIMENTO EM POLÍTICAS PÚBLICAS	57.046.233	57.046.233	
0798 REDUÇÃO DE CUSTOS NA AQUISIÇÃO DE BENS, OBRAS E SERVIÇOS	14.912.675	14.912.675	
0799 CARTOGRAFIA NACIONAL	2.875.680	2.875.680	
0800 DESENVOLVIMENTO DOS EIXOS DO NORDESTE	707.719.770	707.719.770	
0801 DESENVOLVIMENTO DE GERENTES E SERVIDORES	11.341.968	11.341.968	
0802 GESTÃO DO PLANO PLURIANUAL	9.222.800	9.222.800	
0803 RECURSOS PARA O DESENVOLVIMENTO	419.351.079	419.351.079	
0808 DESENVOLVIMENTO DOS EIXOS DO CENTRO OESTE	3.759.844	3.759.844	
0810 PBQP - HABITAT - PROGRAMA BRASILEIRO DA QUALIDADE E PRODUTIVIDADE DO HABITAT	385.000	385.000	
0812 BRASIL CLASSE MUNDIAL	362.428.031	362.428.031	
0813 MONUMENTA: PRESERVAÇÃO DO PATRIMÔNIO HISTÓRICO	21.078.400	21.078.400	
0901 OPERAÇÕES ESPECIAIS: CUMPRIMENTO DE SENTENÇAS JUDICIAIS	2.860.720.832	1.479.158.887	1.381.561.945
0902 OPERAÇÕES ESPECIAIS: FINANCIAMENTOS COM RETORNO	6.932.205.640	2.618.507.295	4.313.698.345
0903 OPERAÇÕES ESPECIAIS: TRANSFERÊNCIAS CONSTITUCIONAIS E AS DECORRENTES DE LEGISLAÇÃO ESPECÍFICA	51.862.621.384	51.518.814.775	343.806.609
0904 OPERAÇÕES ESPECIAIS: OUTRAS TRANSFERÊNCIAS	1.655.426.146	1.655.426.146	
0905 OPERAÇÕES ESPECIAIS: SERVIÇO DA DÍVIDA INTERNA (JUROS E AMORTIZAÇÕES)	111.518.410.998	111.501.932.876	16.478.122
0906 OPERAÇÕES ESPECIAIS: SERVIÇO DA DÍVIDA EXTERNA (JUROS E AMORTIZAÇÕES)	40.178.225.690	39.663.511.682	514.714.008
0907 OPERAÇÕES ESPECIAIS: REFINANCIAMENTO DA DÍVIDA INTERNA	493.294.595.715	493.294.595.715	
0908 OPERAÇÕES ESPECIAIS: REFINANCIAMENTO DA DÍVIDA EXTERNA	18.998.817.292	18.998.817.292	
0909 OPERAÇÕES ESPECIAIS: OUTROS ENCARGOS ESPECIAIS	19.900.786.507	18.229.872.773	1.670.913.734
0999 RESERVA DE CONTINGÊNCIA	12.972.981.521	8.755.983.364	4.216.998.157
5005 DESENVOLVIMENTO DA INDÚSTRIA SUCROALCOOLEIRA	550.258.000	550.258.000	
5006 FOMENTO À PESQUISA EM SAÚDE	30.000.000	30.000.000	
8002 GOVERNO ELETRÔNICO	67.986.357	67.986.357	
8006 GESTÃO DA POLÍTICA DE COMUNICAÇÕES	3.394.665	3.394.665	
8007 GESTÃO DE RESÍDUOS SÓLIDOS URBANOS	8.914.000		8.914.000
8008 DESENVOLVIMENTO DA FLORICULTURA E PLANTAS ORNAMENTAIS - PROFLORES	5.775.000	5.775.000	

Quadro 9B - Despesa dos Orçamentos Fiscal e da Seguridade Social por Programa

LDO, art. 10, §1º, inciso IX

RS 1,00

Recursos de Totas as Fontes

<i>Programa</i>	<i>Total</i>	<i>Fiscal</i>	<i>Seguridade Social</i>
8009 ORGANIZAÇÃO PRODUTIVA DE COMUNIDADES POBRES - PRONAGER	8.556.931	8.556.931	
8017 PROTEÇÃO DA ADOÇÃO INTERNACIONAL	1.000.000	500.000	500.000
8018 DESPOLUIÇÃO DE BACIAS HIDROGRÁFICAS	74.468.894	74.468.894	
8021 COMÉRCIO ELETRÔNICO	83.829	83.829	
8025 INOVAÇÃO TECNOLÓGICA EM TELECOMUNICAÇÕES	130.738.100	130.738.100	
8026 MOBILIZAÇÃO PARA DEFESA NACIONAL	20.598.505	20.598.505	
8028 ESPORTE NA ESCOLA	58.323.000	58.323.000	
8032 OPERAÇÕES MILITARES	17.241.190	17.241.190	
9989 TRANSPORTE RODOVIÁRIO URBANO	1.070.000	1.070.000	
9990 RESPONSABILIDADE FISCAL PARA A ESTABILIDADE	1.179.600	1.179.600	
9991 CARTA DE CRÉDITO	350.000.000	350.000.000	
9998 DESENVOLVIMENTO DO TURISMO NO NORDESTE - PRODETUR II	25.000.000	25.000.000	
<i>Total</i>	1.009.532.195.931	820.743.407.019	188.788.788.912

Demonstrativo das Fontes de Recursos por Grupo de Despesa

Quadro 10 - Demonstrativo das Fontes de Recursos por Grupo de Despesa

LDO, art. 10, §1º, inciso X

R\$ 1,00

Recursos de Todas as Fontes

Código	Fonte	Total (*)	Pessoal e Encargos Sociais	Juros e Encargos da Dívida	Outras Despesas Correntes	Investimentos	Inversões Financeiras	Amortização da Dívida
100	Recursos Ordinários	74.336.448.320	43.676.140.317		9.826.574.277	1.702.590.531	2.376.499.927	14.766.292.418
101	Transferências do Imposto sobre a Renda e sobre Produtos Industrializados	43.816.498.734			41.197.991.439		2.618.507.295	
102	Transferência do Imposto Territorial Rural	130.825.539			130.825.539			
111	Contribuição de Intervenção no Domínio Econômico - Combustíveis	8.807.502.643	1.571.759.421	494.197.622	1.316.933.596	1.447.105.208	545.946.369	669.729.521
112	Recursos Destinados à Manutenção e Desenvolvimento do Ensino	7.167.164.577	4.983.919.221		2.048.861.174	132.809.182	1.575.000	
113	Contribuição do Salário-Educação	3.709.100.000			3.708.725.000	375.000		
118	Contribuições sobre Concursos de Prognósticos	829.847.784			544.816.212	94.806.928	190.224.644	
119	Imposto sobre Operações Financeiras - Ouro	3.010.783			3.010.783			
127	Custas Judiciais - Funpen	65.076.900			5.587.625	59.489.275		
129	Recursos de Concessões e Permissões	1.115.595.880	45.471.470		151.699.499	19.214.257		851.096.683
130	Contribuição para o Desenvolvimento da Indústria Cinematográfica Nacional	27.113.160			27.113.160			
131	Selos de Controle, Lojas Francas - Fundaf	301.377.576			231.180.000	22.200.000		
132	Juros de Mora da Receita Administrada Pela SRF/MF	1.281.578.716						
133	Recursos do Programa de Administração Patrimonial Imobiliário	8.467.336			8.467.336			
134	Compensações Financeiras pela Utilização de Recursos Hídricos	1.273.349.359			1.230.111.096	24.017.627		
135	Cota-Parte do Adicional ao Frete para Renovação da Marinha Mercante	779.494.396			79.717.352	620.000	681.200.688	
139	Alienação de Bens Apreendidos - Fundaf	83.460.116			33.337.473			
140	Contribuições para os Programas PIS/Pasep	10.784.245.862			6.470.547.517		4.313.698.345	
141	Compensações Financeiras pela Exploração de Recursos Minerais	346.116.368			328.316.583	2.080.065		
142	Compensações Financeiras pela Exploração de Petróleo ou Gás Natural	3.529.583.961			3.437.097.981	24.829.848		
143	Títulos de Responsabilidade do Tesouro Nacional - Refinanciamento da Dívida Pública Federal	522.154.825.637						522.154.825.637
144	Títulos de Responsabilidade do Tesouro Nacional - Outras Aplicações	100.615.349.355		79.816.166.005	3.373.587.129		6.515.511.221	10.910.085.000
147	Operações de Crédito Internas - em Bens e/ou Serviços	2.700.000			2.000.000	700.000		
148	Operações de Crédito Externas - em Moeda	4.596.449.174			349.210.724	941.255.450	368.983.000	2.937.000.000
149	Operações de Crédito Externas - em Bens e/ou Serviços	537.680.725			27.666.715	510.014.010		
150	Recursos Próprios Não-Financeiros	1.653.578.746	25.200.316		1.390.931.413	28.399.722	115.810.257	
151	Contribuição Social sobre o Lucro Líquido das Pessoas jurídicas	8.190.983.291			7.739.966.671	451.016.620		
152	Resultado do Banco Central	6.448.000.000						6.448.000.000
153	Contribuição para Financiamento da Seguridade Social - COFINS	44.063.224.590	21.899.376.092		21.942.075.798	221.772.700		
154	Contribuições Previdenciárias para o Regime Geral de Previdência Social	78.310.687.276			78.310.687.276			
155	Contribuição Provisória sobre Movimentação Financeira	13.695.196.414			13.695.196.414			
156	Contribuição do Servidor para o Plano de Seguridade Social do	1.815.455.954	1.815.455.954					

Quadro 10 - Demonstrativo das Fontes de Recursos por Grupo de Despesa

LDO, art. 10, §1º, inciso X

RS\$ 1,00

Recursos de Todas as Fontes

Código	Fonte	Total (*)	Pessoal e Encargos Sociais	Juros e Encargos da Dívida	Outras Despesas Correntes	Investimentos	Inversões Financeiras	Amortização da Dívida
	Servidor Público							
157	Receitas de Honorários de Advogados - Fundaf	185.650.236	52.673.250		27.564.671	3.300.000	50.000	
158	Multas Incidentes sobre Receitas Administradas pela SRF - MF	466.058.194		13.316.301	395.004.898	1.350.000	1.000.000	14.175.723
159	Recursos das Operações Oficiais de Crédito - Retorno de Refinanciamento de Dívidas de Médio e Longo Prazos	5.502.672.203		201.152.159	305.112.556			4.996.407.488
160	Recursos das Operações Oficiais de Crédito	3.372.326.683			1.261.037.646		2.111.289.037	
162	Reforma Patrimonial - Alienação de Bens	24.980.241				24.980.241		
163	Reforma Patrimonial - Privatizações	1.412.422.999						1.412.422.999
164	Titulos da Dívida Agrária	280.000.000					280.000.000	
169	Contribuição Patronal para o Plano de Seguridade Social do Servidor Público	1.813.600.272	1.813.600.272					
171	Recursos das Operações Oficiais de Crédito - Retorno de Operações de Crédito - BEA/BIB	1.411.312.466		843.394.607				567.917.859
172	Outras Contribuições Econômicas	1.533.312.788			613.698.414	41.013.600	21.558.712	
173	Recursos das Operações Oficiais de Crédito - Retorno de Operações de Crédito - Estados e Municípios	11.403.703.238		1.278.196.273				10.125.506.965
174	Taxas pelo Exercício do Poder de Polícia	1.671.107.526	325.035.087	849.529	845.273.200	194.802.286	14.349.458	
175	Taxas por Serviços Públicos	102.062.156			95.495.499	4.690.888		
176	Outras Contribuições Sociais	487.433.654			364.137.174	99.912.266	9.890.107	
179	Fundo de Combate e Erradicação da Pobreza	4.565.065.472			4.229.007.072	248.458.400	87.600.000	
180	Recursos Próprios Financeiros	6.524.105.028			1.501.461.859	24.853.217	728.749.753	
181	Recursos de Convênios	37.965.200	823.000		17.335.200	19.807.000		
184	Contribuições sobre à Remuneração Devida ao Trabalhador e Relativa a Despedida de Empregado sem Justa Causa	1.336.730.988			1.336.730.988			
186	Outras Receitas Originárias	81.019.356						81.019.356
187	Alienação de Títulos e Valores Mobiliários	587.583.833						587.583.833
188	Remuneração das Disponibilidades do Tesouro Nacional	10.908.663.766		10.908.663.766				
189	Recursos das Operações Oficiais de Crédito - Retorno de Refinanciamento de Dívidas do Clube de Paris	334.676.032		74.800.068				259.875.964
195	Doações de Entidades Internacionais	101.008.331			81.348.812	19.659.519		
197	Dividendos - União	3.889.655.000						3.889.655.000
246	Operações de Crédito Internas - em Moeda	1.529.008.449				2.719.412	1.526.289.037	
247	Operações de Crédito Internas - em Bens e/ou Serviços	1.681.865				1.681.865		
249	Operações de Crédito Externas - em Bens e/ou Serviços	7.146.054				7.146.054		
250	Recursos Próprios Não-Financeiros	5.489.369.097	623.458.319	1.171.936	2.579.394.619	751.303.784	102.866.552	1.285.285.820
280	Recursos Próprios Financeiros	917.434.573	59.705.360		195.710.377	71.718.425	438.190.632	
281	Recursos de Convênios	80.637.446			66.513.726	14.123.720		
293	Produto da Aplicação dos Recursos à Conta do Salário - Educação	172.213.030			150.671.155	21.541.875		
295	Doações de Entidades Internacionais	1.308.560			1.308.560			

Quadro 10 - Demonstrativo das Fontes de Recursos por Grupo de Despesa

LDO, art. 10, §1º, inciso X

R\$ 1,00

Recursos de Todas as Fontes

<i>Código</i>	<i>Fonte</i>	<i>Total (*)</i>	<i>Pessoal e Encargos Sociais</i>	<i>Juros e Encargos da Dívida</i>	<i>Outras Despesas Correntes</i>	<i>Investimentos</i>	<i>Inversões Financeiras</i>	<i>Amortização da Dívida</i>
296	Doações de Pessoas ou Instituições Privadas Nacionais	3.763.116			3.763.116			
900	Recursos Ordinários	219.999.996			92.400.000	57.600.000		69.999.996
951	Contribuição Social sobre o Lucro Líquido das Pessoas Jurídicas	879.999.996			879.999.996			
985	Desvinculação de Recursos de Compensações Financeiras Pela Exploração de Petrólio ou Gás Natural	1.399.423.915		12.197.400	597.031.006	56.813.308	4.583.160	21.123.600
997	Dividendos - União	317.105.000			50.000.000			267.105.000
(*) Inclui Reserva de Contingência <i>Total</i>		1.009.532.195.931	76.892.618.079	93.644.105.666	213.302.236.326	7.350.772.283	23.054.373.194	582.315.108.862

4 - MANUTENÇÃO E DESENVOLVIMENTO DO ENSINO (CF Art. 212)

Manutenção e Desenvolvimento do Ensino (CF Art. 212)

Quadro 11 - Demonstrativo de Aplicação na Manutenção e Desenvolvimento do Ensino (CF Art. 212)

LDO, art. 10, §1º, inciso XI

RS 1,00

Recursos de Todas as Fontes

Construção da Base de Cálculo de Recursos		Programação em Educação																																																																																							
A) Receita de Impostos(1.110.00.00)	100.628.547.923	A) Programação em Educação																																																																																							
A1) Imposto sobre a Importação	8.605.475.686																																																																																								
A2) Imposto sobre a Exportação	88.939.948																																																																																								
A3) Imposto sobre a Propriedade Territorial Rural	225.910.190																																																																																								
A4) Imposto sobre a Renda	65.608.292.255																																																																																								
A5) Imposto sobre Produtos Industrializados	21.675.284.526																																																																																								
A6) Imposto sobre Op. de Crédito, Câmbio e Seguro	4.424.645.318																																																																																								
B) Exclusões	60.810.966.917																																																																																								
B1) Desvinculação Orçamentária	20.125.709.585																																																																																								
B2) Parcela da Arrecadação dos Impostos transferida para Estados, Distrito Federal e Municípios.	40.685.257.332																																																																																								
Transferência do Imposto Territorial Rural - ITR - CF Art. 158,II.	112.955.095																																																																																								
Fundo de Participação dos Estados e do Distrito Federal - FPE - CF Art. 159,I,a.	18.765.969.008																																																																																								
Fundo de Participação dos Municípios - FPM - CF Art. 159,I,b.	19.638.804.776																																																																																								
Cota-Parte dos Estados e DF Exportadores na Arrecadação do IPI - CF Art.159,II.	2.167.528.453																																																																																								
C) Receita de Impostos Deduzidas as Transferências Constitucionais(A - B) - Base de Cálculos	39.817.581.006																																																																																								
		<table border="1"> <thead> <tr> <th>Subfunções de Educação</th> <th>Fonte 112</th> <th>Outras Fontes</th> <th>Total</th> </tr> </thead> <tbody> <tr> <td>361 - Ensino Fundamental</td> <td>583.960.551</td> <td>1.123.987.308</td> <td>1.707.947.859</td> </tr> <tr> <td>362 - Ensino Médio</td> <td>133.789.605</td> <td>68.838.700</td> <td>202.628.305</td> </tr> <tr> <td>363 - Ensino Profissional</td> <td>625.107.241</td> <td>143.900.569</td> <td>769.007.810</td> </tr> <tr> <td>364 - Ensino Superior</td> <td>5.579.073.609</td> <td>848.196.388</td> <td>6.427.269.997</td> </tr> <tr> <td>365 - Educação Infantil</td> <td>5.373.000</td> <td></td> <td>5.373.000</td> </tr> <tr> <td>366 - Educação de Jovens e Adultos</td> <td>81.555.000</td> <td>358.705.890</td> <td>440.260.890</td> </tr> <tr> <td>367 - Educação Especial</td> <td>40.439.958</td> <td></td> <td>40.439.958</td> </tr> <tr> <td colspan="4">Outras Subfunções na Educação</td> </tr> <tr> <td>392 - Difusão Cultural</td> <td></td> <td>95.386</td> <td>95.386</td> </tr> <tr> <td>244 - Assistência Comunitária</td> <td>172.350</td> <td></td> <td>172.350</td> </tr> <tr> <td>423 - Assistência aos Povos Indígenas</td> <td></td> <td>200.000</td> <td>200.000</td> </tr> <tr> <td>573 - Difusão do Conhecimento Científico e Tecnológico</td> <td>481.162</td> <td></td> <td>481.162</td> </tr> <tr> <td>122 - Administração Geral</td> <td>1.000.000</td> <td></td> <td>1.000.000</td> </tr> <tr> <td>129 - Administração de Receitas</td> <td>1.950.000</td> <td></td> <td>1.950.000</td> </tr> <tr> <td>121 - Planejamento e Orçamento</td> <td>4.800.000</td> <td></td> <td>4.800.000</td> </tr> <tr> <td>571 - Desenvolvimento Científico</td> <td>6.195.354</td> <td>6.787.586</td> <td>12.982.940</td> </tr> <tr> <td>302 - Assistência Hospitalar e Ambulatorial</td> <td>50.000.000</td> <td></td> <td>50.000.000</td> </tr> <tr> <td>128 - Formação de Recursos Humanos</td> <td>21.229.822</td> <td>34.508.000</td> <td>55.737.822</td> </tr> <tr> <td>126 - Tecnologia da Informação</td> <td>32.036.925</td> <td>34.500.000</td> <td>66.536.925</td> </tr> <tr> <td></td> <td>7.167.164.577</td> <td>2.619.719.827</td> <td>9.786.884.404</td> </tr> </tbody> </table>				Subfunções de Educação	Fonte 112	Outras Fontes	Total	361 - Ensino Fundamental	583.960.551	1.123.987.308	1.707.947.859	362 - Ensino Médio	133.789.605	68.838.700	202.628.305	363 - Ensino Profissional	625.107.241	143.900.569	769.007.810	364 - Ensino Superior	5.579.073.609	848.196.388	6.427.269.997	365 - Educação Infantil	5.373.000		5.373.000	366 - Educação de Jovens e Adultos	81.555.000	358.705.890	440.260.890	367 - Educação Especial	40.439.958		40.439.958	Outras Subfunções na Educação				392 - Difusão Cultural		95.386	95.386	244 - Assistência Comunitária	172.350		172.350	423 - Assistência aos Povos Indígenas		200.000	200.000	573 - Difusão do Conhecimento Científico e Tecnológico	481.162		481.162	122 - Administração Geral	1.000.000		1.000.000	129 - Administração de Receitas	1.950.000		1.950.000	121 - Planejamento e Orçamento	4.800.000		4.800.000	571 - Desenvolvimento Científico	6.195.354	6.787.586	12.982.940	302 - Assistência Hospitalar e Ambulatorial	50.000.000		50.000.000	128 - Formação de Recursos Humanos	21.229.822	34.508.000	55.737.822	126 - Tecnologia da Informação	32.036.925	34.500.000	66.536.925		7.167.164.577	2.619.719.827	9.786.884.404
Subfunções de Educação	Fonte 112	Outras Fontes	Total																																																																																						
361 - Ensino Fundamental	583.960.551	1.123.987.308	1.707.947.859																																																																																						
362 - Ensino Médio	133.789.605	68.838.700	202.628.305																																																																																						
363 - Ensino Profissional	625.107.241	143.900.569	769.007.810																																																																																						
364 - Ensino Superior	5.579.073.609	848.196.388	6.427.269.997																																																																																						
365 - Educação Infantil	5.373.000		5.373.000																																																																																						
366 - Educação de Jovens e Adultos	81.555.000	358.705.890	440.260.890																																																																																						
367 - Educação Especial	40.439.958		40.439.958																																																																																						
Outras Subfunções na Educação																																																																																									
392 - Difusão Cultural		95.386	95.386																																																																																						
244 - Assistência Comunitária	172.350		172.350																																																																																						
423 - Assistência aos Povos Indígenas		200.000	200.000																																																																																						
573 - Difusão do Conhecimento Científico e Tecnológico	481.162		481.162																																																																																						
122 - Administração Geral	1.000.000		1.000.000																																																																																						
129 - Administração de Receitas	1.950.000		1.950.000																																																																																						
121 - Planejamento e Orçamento	4.800.000		4.800.000																																																																																						
571 - Desenvolvimento Científico	6.195.354	6.787.586	12.982.940																																																																																						
302 - Assistência Hospitalar e Ambulatorial	50.000.000		50.000.000																																																																																						
128 - Formação de Recursos Humanos	21.229.822	34.508.000	55.737.822																																																																																						
126 - Tecnologia da Informação	32.036.925	34.500.000	66.536.925																																																																																						
	7.167.164.577	2.619.719.827	9.786.884.404																																																																																						

Resumo da Aplicação

Aplicação	a Programar segundo a Constituição Federal	Valor Constitucional	Valor Programado	% Programada
- Manutenção e Desenvolvimento do Ensino	18 % da Receita de Impostos Deduzidos as Transferências Constitucionais conforme Art. 212	7.167.164.577	9.786.884.404	24 %
- Erradicação do Analfabetismo e Manutenção e Desenvolvimento do Ensino Fundamental	30 % da Aplicação em Manutenção e Desenvolvimento do Ensino conforme ADTC Art. 60	2.150.149.374	3.176.912.427	44 %

Quadro 11 A - Demonstrativo da Despesa na Manutenção e Desenvolvimento do Ensino (CF Art. 212) por Programa, Fonte e Órgão

LDO, art. 10, §1º, inciso XI

RS 1,00

Recursos de Todas as Fontes

(Quadro Síntese)

Total	Programa	Valor	Fonte	Valor	Órgão	Valor
	0009 - PROFISSIONALIZAÇÃO DA ENFERMAGEM	88.720.000	100 - Recursos Ordinários	511.611.865	22 - M.Agricultura, Pec e Abastec.	724.748
	0011 - PREVENÇÃO E CONTROLE DO CÂNCER E ASSISTÊNCIA ONCOLÓGICA	2.680.000	112 - Recursos Destinados à Manutenção e Desenvolvimento do Ensino	7.167.164.577	26 - Ministério da Educação	9.657.924.556
	0012 - PESQUISA E DESENVOLVIMENTO EM SAÚDE	2.000.000	113 - Contribuição do Salário-Educação	1.236.243.029	30 - Ministério da Justiça	8.200.000
	0023 - ATENDIMENTO AMBULATORIAL, EMERGENCIAL E HOSPITALAR	16.500.000	148 - Operações de Crédito Externas - em Moeda	192.528.383	36 - Ministério da Saúde	106.150.000
	0040 - TODA CRIANÇA NA ESCOLA	1.667.883.170	149 - Operações de Crédito Externas - em Bens e/ou Serviços	2.142.755	38 - M. Trabalho e Emprego	10.000.000
	0041 - DESENVOLVIMENTO DO ENSINO DE GRADUAÇÃO	5.744.662.635	150 - Recursos Próprios Não-Financeiros	10.832.426	47 - M.Planejamento, Orç.e Gestão	523.580
	0042 - ESCOLA DE QUALIDADE PARA TODOS	81.882.620	151 - Contribuição Social sobre o Lucro Líquido das Pessoas jurídicas	67.100.000	52 - Ministério da Defesa	3.361.520
	0043 - DESENVOLVIMENTO DO ENSINO DE PÓS-GRADUAÇÃO	610.423.719	153 - Contribuição para Financiamento da Seguridade Social - COFINS	2.680.000		
	0044 - DESENVOLVIMENTO DA EDUCAÇÃO PROFISSIONAL	678.116.150	176 - Outras Contribuições Sociais	36.328.401		
	0045 - DESENVOLVIMENTO DO ENSINO MÉDIO	140.637.897	180 - Recursos Próprios Financeiros	10.000.000		
9.786.884.404	0046 - HOSPITAIS DE ENSINO	50.000.000	180 - Recursos Próprios Financeiros	10.000.000		
	0047 - EDUCAÇÃO DE JOVENS E ADULTOS	445.060.890	195 - Doações de Entidades Internacionais	2.758.500		
	0048 - ESTATÍSTICAS E AVALIAÇÕES EDUCACIONAIS	148.482.868	246 - Operações de Crédito Internas - em Moeda	1.614.651		
	0049 - DESENVOLVIMENTO DA EDUCAÇÃO ESPECIAL	45.963.361	247 - Operações de Crédito Internas - em Bens e/ou Serviços	1.681.865		
	0051 - GESTÃO DA POLÍTICA DE EDUCAÇÃO	19.551.049	249 - Operações de Crédito Externas - em Bens e/ou Serviços	7.146.054		
	0067 - ATENÇÃO À CRIANÇA	17.373.000	250 - Recursos Próprios Não-Financeiros	319.602.420		
	0150 - ETNODESENVOLVIMENTO DAS SOCIEDADES INDÍGENAS	400.000	280 - Recursos Próprios Financeiros	10.175.874		
	0170 - PRODUÇÃO E DIFUSÃO CULTURAL	95.386	281 - Recursos de Convênios	34.447.458		
	0172 - CULTURA AFRO-BRASILEIRA	200.000	293 - Produto da Aplicação dos Recursos à Conta do Salário - Educação	172.213.030		
	0362 - DESENVOLVIMENTO DAS REGIÕES PRODUTORAS DE CACAU	724.748	296 - Doações de Pessoas ou Instituições Privadas Nacionais	613.116		
	0461 - EXPANSÃO E CONSOLIDAÇÃO DO CONHECIMENTO CIENTÍFICO E TECNOLÓGICO	12.565.391				
	0638 - ENSINO PROFISSIONAL DO EXÉRCITO	3.361.520				
	0660 - EDUCAÇÃO E SEGURANÇA NO TRÂNSITO	8.200.000				
	0668 - PAZ NAS ESCOLAS	1.400.000				

Quadro 11 B - Demonstrativo da Programação em Manutenção e Desenvolvimento do Ensino (CF Art. 212)

RS 1,00

LDO, art. 10, §1º, inciso XI

Recursos de Todas as Fontes

Funcional	Programática	Programa/Ação/Produto/Localização	Valor	Valor Localização	Esf	Grupo de Despesa	Mod	IU	Fte	Valor
22		Ministério da Agricultura, Pecuária e Abastecimento	724.748							
	0362	DESENVOLVIMENTO DAS REGIÕES PRODUTORAS DE CACAU	724.748							
		Atividades								
22 20 363	0362 2144 0000	Manutenção das Escolas Agrotécnicas das Regiões Cacaueiras	724.748							
22 20 363	0362 2144 0001	Manutenção das Escolas Agrotécnicas das Regiões Cacaueiras - Nacional (22101)		724.748	F	3 Outras Despesas Correntes	90	0	100	724.748
26		Ministério da Educação	9.657.924.556							
	0040	TODA CRIANÇA NA ESCOLA	1.667.883.170							
		Atividades								
26 12 361	0040 4001 0000	Funcionamento do Ensino Fundamental	3.669.805							
26 12 361	0040 4001 0012	Funcionamento do Ensino Fundamental - No Estado do Acre (26275)		31.097	F	3 Outras Despesas Correntes	90	0	112	31.097
26 12 361	0040 4001 0026	Funcionamento do Ensino Fundamental - No Estado de Pernambuco (26242)		9.549	F	3 Outras Despesas Correntes	90	0	112	9.549
26 12 361	0040 4001 0031	Funcionamento do Ensino Fundamental - No Estado de Minas Gerais (26238)		65.000	F	3 Outras Despesas Correntes	90	0	112	20.000
					F	3 Outras Despesas Correntes	90	0	250	45.000
26 12 361	0040 4001 0031	Funcionamento do Ensino Fundamental - No Estado de Minas Gerais (26274)		50.000	F	3 Outras Despesas Correntes	90	0	112	50.000
26 12 361	0040 4001 0033	Funcionamento do Ensino Fundamental - No Estado do Rio de Janeiro (26201)		3.479.159	F	3 Outras Despesas Correntes	90	0	112	3.296.100
					F	3 Outras Despesas Correntes	90	0	250	183.059
26 12 361	0040 4001 0033	Funcionamento do Ensino Fundamental - No Estado do Rio de Janeiro (26249)		35.000	F	3 Outras Despesas Correntes	90	0	112	35.000
26 12 361	0040 4041 0000	Aquisição de Vagas na Rede Particular de Ensino	10.000.000							
26 12 361	0040 4041 0001	Aquisição de Vagas na Rede Particular de Ensino - Nacional (26298)		10.000.000	F	3 Outras Despesas Correntes	90	0	176	8.365.714
					F	3 Outras Despesas Correntes	90	0	250	1.634.286
26 12 361	0040 4045 0000	Distribuição de Acervos Bibliográficos para Escolas do Ensino Fundamental	18.006.583							
26 12 361	0040 4045 0001	Distribuição de Acervos Bibliográficos para Escolas do Ensino Fundamental - Nacional (26298)		18.006.583	F	3 Outras Despesas Correntes	90	0	112	18.006.583
26 12 361	0040 4046 0000	Distribuição de Livros Didáticos para Alunos e Professores do Ensino Fundamental	550.157.404							
26 12 361	0040 4046 0001	Distribuição de Livros Didáticos para Alunos e Professores do Ensino Fundamental - Nacional (26298)		550.157.404	F	3 Outras Despesas Correntes	90	0	113	492.758.808
					F	3 Outras Despesas Correntes	90	0	293	57.398.596
26 12 361	0040 4389 0000	Capacitação de Conselheiros para o Exercício do Controle Social	1.500.000							
26 12 361	0040 4389 0001	Capacitação de Conselheiros para o Exercício do Controle Social - Nacional (26298)		1.500.000	F	3 Outras Despesas Correntes	90	0	113	1.500.000
		Projetos								
26 12 361	0040 3693 0000	Fundo de Fortalecimento da Escola - FUNDESCOLA II	5.400.000							
26 12 361	0040 3693 0020	Fundo de Fortalecimento da Escola - FUNDESCOLA II - Na Região Nordeste (26298)		5.400.000	F	4 Investimento	30	0	148	3.542.400
					F	4 Investimento	40	0	148	1.857.600
26 12 361	0040 3699 0000	Veículos para Transporte Escolar	27.736.000							
26 12 361	0040 3699 0001	Veículos para Transporte Escolar - Nacional (26298)		27.736.000	F	4 Investimento	40	0	176	27.736.000

Quadro 11 B - Demonstrativo da Programação em Manutenção e Desenvolvimento do Ensino (CF Art. 212)

LDO, art. 10, §1º, inciso XI

RS 1,00

Recursos de Todas as Fontes

Funcional	Programática	Programa/Ação/Produto/Localização	Valor	Valor Localização	Esf	Grupo de Despesa	Mod	IU	Fte	Valor
26 12 361	0040 5079 0000	Fundo de Fortalecimento da Escola - FUNDESCOLA III	56.705.294							
26 12 361	0040 5079 0010	Fundo de Fortalecimento da Escola - FUNDESCOLA III - Na Região Norte (26298)		10.399.694	F	3 Outras Despesas Correntes	30	0	148	2.360.856
					F	3 Outras Despesas Correntes	40	0	148	4.582.838
					F	4 Investimento	30	0	148	1.175.040
					F	4 Investimento	40	0	148	2.280.960
26 12 361	0040 5079 0020	Fundo de Fortalecimento da Escola - FUNDESCOLA III - Na Região Nordeste (26298)		36.572.918	F	3 Outras Despesas Correntes	30	0	148	9.858.699
					F	3 Outras Despesas Correntes	40	0	148	19.137.475
					F	4 Investimento	30	0	148	2.576.093
					F	4 Investimento	40	0	148	5.000.651
26 12 361	0040 5079 0050	Fundo de Fortalecimento da Escola - FUNDESCOLA III - Na Região Centro-Oeste (26298)		9.732.682	F	3 Outras Despesas Correntes	30	0	148	1.366.465
					F	3 Outras Despesas Correntes	40	0	148	2.652.549
					F	3 Outras Despesas Correntes	80	0	148	2.500.000
					F	4 Investimento	30	0	148	1.092.648
					F	4 Investimento	40	0	148	2.121.020
		Operações Especiais								
26 12 361	0040 0304 0000	Garantia de Padrão Mínimo de Qualidade - Complementação da União ao Fundo de Manutenção e Desenvolvimento do Ensino Fundamental e de Valorização do Magistério - FUNDEF	657.500.084							
26 12 361	0040 0304 0015	Garantia de Padrão Mínimo de Qualidade - Complementação da União ao Fundo de Manutenção e Desenvolvimento do Ensino Fundamental e de Valorização do Magistério - FUNDEF - No Estado do Pará (26298)		109.202.022	F	3 Outras Despesas Correntes	30	0	112	29.175.670
					F	3 Outras Despesas Correntes	40	0	112	20.026.352
					F	3 Outras Despesas Correntes	40	0	113	60.000.000
26 12 361	0040 0304 0021	Garantia de Padrão Mínimo de Qualidade - Complementação da União ao Fundo de Manutenção e Desenvolvimento do Ensino Fundamental e de Valorização do Magistério - FUNDEF - No Estado do Maranhão (26298)		192.632.158	F	3 Outras Despesas Correntes	30	0	112	47.272.996
					F	3 Outras Despesas Correntes	40	0	112	65.359.162
					F	3 Outras Despesas Correntes	40	0	113	80.000.000
26 12 361	0040 0304 0022	Garantia de Padrão Mínimo de Qualidade - Complementação da União ao Fundo de Manutenção e Desenvolvimento do Ensino Fundamental e de Valorização do Magistério - FUNDEF - No Estado do Piauí (26298)		37.045.846	F	3 Outras Despesas Correntes	30	0	112	11.562.844
					F	3 Outras Despesas Correntes	40	0	112	5.483.002
					F	3 Outras Despesas Correntes	40	0	113	20.000.000
26 12 361	0040 0304 0023	Garantia de Padrão Mínimo de Qualidade - Complementação da União ao Fundo de Manutenção e Desenvolvimento do Ensino Fundamental e de Valorização do Magistério - FUNDEF - No Estado do Ceará (26298)		36.915.810	F	3 Outras Despesas Correntes	30	0	112	7.358.714
					F	3 Outras Despesas Correntes	40	0	112	29.557.096
26 12 361	0040 0304 0029	Garantia de Padrão Mínimo de Qualidade - Complementação da União ao Fundo de Manutenção e Desenvolvimento do Ensino Fundamental e de Valorização do Magistério - FUNDEF - No Estado da Bahia (26298)		281.704.248	F	3 Outras Despesas Correntes	30	0	112	93.000.557
					F	3 Outras Despesas Correntes	40	0	112	88.703.691
					F	3 Outras Despesas Correntes	40	0	113	100.000.000
26 12 361	0040 0509 0000	Apoio ao Desenvolvimento do Ensino Fundamental	10.000.000							
26 12 361	0040 0509 0001	Apoio ao Desenvolvimento do Ensino Fundamental - Nacional (26298)		10.000.000	F	3 Outras Despesas Correntes	30	0	113	250.000
					F	3 Outras Despesas Correntes	40	0	113	250.000
					F	3 Outras Despesas Correntes	50	0	113	125.000
					F	3 Outras Despesas Correntes	90	0	113	9.000.000

Quadro 11 B - Demonstrativo da Programação em Manutenção e Desenvolvimento do Ensino (CF Art. 212)

LDO, art. 10, §1º, inciso XI

RS 1,00

Recursos de Todas as Fontes

Funcional	Programática	Programa/Ação/Produto/Localização	Valor	Valor Localização	Esf	Grupo de Despesa	Mod	IU	Fte	Valor
					F	4 Investimento	90	0	113	375.000
26 12 361	0040 0515 0000	Dinheiro Direto na Escola - Regiões Norte, Nordeste e Centro-Oeste - FUNDESCOLA	203.460.525							
26 12 361	0040 0515 0010	Dinheiro Direto na Escola - Regiões Norte, Nordeste e Centro-Oeste - FUNDESCOLA - Na Região Norte (26298)		38.212.375	F	3 Outras Despesas Correntes	30	1	112	12.036.900
					F	3 Outras Despesas Correntes	40	1	112	21.434.200
					F	3 Outras Despesas Correntes	50	1	112	140.775
					F	4 Investimento	30	1	112	2.179.300
					F	4 Investimento	40	1	112	2.280.800
					F	4 Investimento	50	1	112	140.400
26 12 361	0040 0515 0020	Dinheiro Direto na Escola - Regiões Norte, Nordeste e Centro-Oeste - FUNDESCOLA - Na Região Nordeste (26298)		143.067.500	F	3 Outras Despesas Correntes	30	1	112	32.814.700
					F	3 Outras Despesas Correntes	40	1	112	34.644.990
					F	3 Outras Despesas Correntes	40	1	113	57.298.610
					F	3 Outras Despesas Correntes	50	1	112	477.000
					F	4 Investimento	30	1	112	6.206.400
					F	4 Investimento	40	1	112	11.150.600
					F	4 Investimento	50	1	112	475.200
26 12 361	0040 0515 0050	Dinheiro Direto na Escola - Regiões Norte, Nordeste e Centro-Oeste - FUNDESCOLA - Na Região Centro-Oeste (26298)		22.180.650	F	3 Outras Despesas Correntes	30	1	293	9.469.300
					F	3 Outras Despesas Correntes	40	1	112	3.067.946
					F	3 Outras Despesas Correntes	40	1	293	5.848.254
					F	3 Outras Despesas Correntes	50	1	112	215.775
					F	4 Investimento	30	1	112	1.827.800
					F	4 Investimento	40	1	112	1.535.800
					F	4 Investimento	50	1	112	215.775
26 12 361	0040 0517 0000	Dinheiro Direto na Escola - Regiões Sul, Sudeste e Distrito Federal	123.747.475							
26 12 361	0040 0517 0030	Dinheiro Direto na Escola - Regiões Sul, Sudeste e Distrito Federal - Na Região Sudeste (26298)		86.484.825	F	3 Outras Despesas Correntes	30	0	113	24.250.595
					F	3 Outras Despesas Correntes	30	0	293	14.111.805
					F	3 Outras Despesas Correntes	40	0	293	31.599.600
					F	3 Outras Despesas Correntes	50	0	293	1.669.500
					F	4 Investimento	30	0	293	7.627.700
					F	4 Investimento	40	0	293	5.558.300
					F	4 Investimento	50	0	293	1.667.325
26 12 361	0040 0517 0040	Dinheiro Direto na Escola - Regiões Sul, Sudeste e Distrito Federal - Na Região Sul (26298)		35.038.150	F	3 Outras Despesas Correntes	30	0	293	13.999.800
					F	3 Outras Despesas Correntes	40	0	293	13.500.000
					F	3 Outras Despesas Correntes	50	0	293	1.231.800
					F	4 Investimento	30	0	293	2.773.900
					F	4 Investimento	40	0	293	2.301.300
					F	4 Investimento	50	0	293	1.231.350
26 12 361	0040 0517 0053	Dinheiro Direto na Escola - Regiões Sul, Sudeste e Distrito Federal - No Distrito Federal (26298)		2.224.500	F	3 Outras Despesas Correntes	30	0	293	1.827.200
					F	3 Outras Despesas Correntes	50	0	293	15.300

Quadro 11 B - Demonstrativo da Programação em Manutenção e Desenvolvimento do Ensino (CF Art. 212)

RS 1,00

LDO, art. 10, §1º, inciso XI

Recursos de Todas as Fontes

Funcional	Programática	Programa/Ação/Produto/Localização	Valor	Valor Localização	Esf	Grupo de Despesa	Mod	IU	Fte	Valor
					F	4 Investimento	30	0	293	367.000
					F	4 Investimento	50	0	293	15.000
	0041	DESENVOLVIMENTO DO ENSINO DE GRADUAÇÃO	5.744.472.885							
		Atividades								
26 12 364	0041 2321 0000	Ampliação do Acervo Bibliográfico Destinado às Instituições Federais de Ensino Superior e Hospitais de Ensino	5.318.825							
26 12 364	0041 2321 0011	Ampliação do Acervo Bibliográfico Destinado às Instituições Federais de Ensino Superior e Hospitais de Ensino - No Estado de Rondônia (26268)		50.000	F	4 Investimento	90	0	112	50.000
26 12 364	0041 2321 0012	Ampliação do Acervo Bibliográfico Destinado às Instituições Federais de Ensino Superior e Hospitais de Ensino - No Estado do Acre (26275)		12.000	F	4 Investimento	90	0	112	12.000
26 12 364	0041 2321 0013	Ampliação do Acervo Bibliográfico Destinado às Instituições Federais de Ensino Superior e Hospitais de Ensino - No Estado do Amazonas (26270)		100.000	F	4 Investimento	90	0	112	100.000
26 12 364	0041 2321 0015	Ampliação do Acervo Bibliográfico Destinado às Instituições Federais de Ensino Superior e Hospitais de Ensino - No Estado do Pará (26239)		200.384	F	4 Investimento	90	0	112	200.384
26 12 364	0041 2321 0015	Ampliação do Acervo Bibliográfico Destinado às Instituições Federais de Ensino Superior e Hospitais de Ensino - No Estado do Pará (26253)		34.600	F	4 Investimento	90	0	112	34.600
26 12 364	0041 2321 0016	Ampliação do Acervo Bibliográfico Destinado às Instituições Federais de Ensino Superior e Hospitais de Ensino - No Estado do Amapá (26286)		55.000	F	4 Investimento	90	0	112	55.000
26 12 364	0041 2321 0017	Ampliação do Acervo Bibliográfico Destinado às Instituições Federais de Ensino Superior e Hospitais de Ensino - No Estado de Tocantins (26251)		1.000.000	F	4 Investimento	90	0	112	1.000.000
26 12 364	0041 2321 0021	Ampliação do Acervo Bibliográfico Destinado às Instituições Federais de Ensino Superior e Hospitais de Ensino - No Estado do Maranhão (26272)		100.000	F	4 Investimento	90	0	112	50.000
					F	4 Investimento	90	0	250	50.000
26 12 364	0041 2321 0022	Ampliação do Acervo Bibliográfico Destinado às Instituições Federais de Ensino Superior e Hospitais de Ensino - No Estado do Piauí (26279)		200.000	F	3 Outras Despesas Correntes	90	0	112	40.000
					F	4 Investimento	90	0	112	160.000
26 12 364	0041 2321 0024	Ampliação do Acervo Bibliográfico Destinado às Instituições Federais de Ensino Superior e Hospitais de Ensino - No Estado do Rio Grande do Norte (26243)		200.000	F	4 Investimento	90	0	112	200.000
26 12 364	0041 2321 0026	Ampliação do Acervo Bibliográfico Destinado às Instituições Federais de Ensino Superior e Hospitais de Ensino - No Estado de Pernambuco (26248)		80.000	F	3 Outras Despesas Correntes	90	0	112	5.000
					F	4 Investimento	90	0	112	75.000
26 12 364	0041 2321 0028	Ampliação do Acervo Bibliográfico Destinado às Instituições Federais de Ensino Superior e Hospitais de Ensino - No Estado de Sergipe (26281)		65.000	F	4 Investimento	90	0	112	65.000
26 12 364	0041 2321 0029	Ampliação do Acervo Bibliográfico Destinado às Instituições Federais de Ensino Superior e Hospitais de Ensino - No Estado da Bahia (26301)		50.000	F	4 Investimento	90	0	250	50.000
26 12 364	0041 2321 0031	Ampliação do Acervo Bibliográfico Destinado às Instituições Federais de Ensino Superior e Hospitais de Ensino - No Estado de Minas Gerais (26237)		150.000	F	3 Outras Despesas Correntes	90	0	112	50.000
					F	4 Investimento	90	0	112	100.000
26 12 364	0041 2321 0031	Ampliação do Acervo Bibliográfico Destinado às Instituições Federais de Ensino Superior e Hospitais de Ensino - No Estado de Minas Gerais (26254)		12.000	F	4 Investimento	90	0	112	12.000
26 12 364	0041 2321 0031	Ampliação do Acervo Bibliográfico Destinado às Instituições Federais de Ensino Superior e Hospitais de Ensino - No Estado de Minas Gerais (26254)		32.000	F	3 Outras Despesas Correntes	90	0	112	32.000

Quadro 11 B - Demonstrativo da Programação em Manutenção e Desenvolvimento do Ensino (CF Art. 212)

RS 1,00

LDO, art. 10, §1º, inciso XI

Recursos de Todas as Fontes

Funcional	Programática	Programa/Ação/Produto/Localização	Valor	Valor Localização	Esf	Grupo de Despesa	Mod	IU	Fte	Valor				
26	12	364	0041	2321	0031	Superior e Hospitais de Ensino - No Estado de Minas Gerais (26257)								
						Ampliação do Acervo Bibliográfico Destinado às Instituições Federais de Ensino Superior e Hospitais de Ensino - No Estado de Minas Gerais (26260)		100.000	F	4 Investimento	90	0	112	100.000
26	12	364	0041	2321	0031	Ampliação do Acervo Bibliográfico Destinado às Instituições Federais de Ensino Superior e Hospitais de Ensino - No Estado de Minas Gerais (26261)		30.000	F	4 Investimento	90	0	112	30.000
26	12	364	0041	2321	0031	Ampliação do Acervo Bibliográfico Destinado às Instituições Federais de Ensino Superior e Hospitais de Ensino - No Estado de Minas Gerais (26274)		300.000	F	4 Investimento	90	0	112	250.000
						Ampliação do Acervo Bibliográfico Destinado às Instituições Federais de Ensino Superior e Hospitais de Ensino - No Estado de Minas Gerais (26277)		100.000	F	4 Investimento	90	0	112	50.000
26	12	364	0041	2321	0031	Ampliação do Acervo Bibliográfico Destinado às Instituições Federais de Ensino Superior e Hospitais de Ensino - No Estado de Minas Gerais (26282)		120.000	F	4 Investimento	90	0	112	100.000
26	12	364	0041	2321	0031	Ampliação do Acervo Bibliográfico Destinado às Instituições Federais de Ensino Superior e Hospitais de Ensino - No Estado de Minas Gerais (26282)		120.000	F	4 Investimento	90	0	250	120.000
26	12	364	0041	2321	0032	Ampliação do Acervo Bibliográfico Destinado às Instituições Federais de Ensino Superior e Hospitais de Ensino - No Estado do Espírito Santo (26234)		200.000	F	4 Investimento	90	0	112	200.000
26	12	364	0041	2321	0033	Ampliação do Acervo Bibliográfico Destinado às Instituições Federais de Ensino Superior e Hospitais de Ensino - No Estado do Rio de Janeiro (26236)		145.041	F	4 Investimento	90	0	250	145.041
26	12	364	0041	2321	0035	Ampliação do Acervo Bibliográfico Destinado às Instituições Federais de Ensino Superior e Hospitais de Ensino - No Estado de São Paulo (26262)		15.000	F	3 Outras Despesas Correntes	90	0	250	5.000
						Ampliação do Acervo Bibliográfico Destinado às Instituições Federais de Ensino Superior e Hospitais de Ensino - No Estado de São Paulo (26280)		40.000	F	4 Investimento	90	0	250	10.000
26	12	364	0041	2321	0035	Ampliação do Acervo Bibliográfico Destinado às Instituições Federais de Ensino Superior e Hospitais de Ensino - No Estado de São Paulo (26280)		40.000	F	3 Outras Despesas Correntes	90	0	250	20.000
						Ampliação do Acervo Bibliográfico Destinado às Instituições Federais de Ensino Superior e Hospitais de Ensino - No Estado do Paraná (26241)		250.000	F	4 Investimento	90	0	250	20.000
26	12	364	0041	2321	0041	Ampliação do Acervo Bibliográfico Destinado às Instituições Federais de Ensino Superior e Hospitais de Ensino - No Estado do Paraná (26241)		250.000	F	4 Investimento	90	0	112	250.000
26	12	364	0041	2321	0042	Ampliação do Acervo Bibliográfico Destinado às Instituições Federais de Ensino Superior e Hospitais de Ensino - No Estado de Santa Catarina (26246)		100.000	F	4 Investimento	90	0	112	100.000
26	12	364	0041	2321	0043	Ampliação do Acervo Bibliográfico Destinado às Instituições Federais de Ensino Superior e Hospitais de Ensino - No Estado do Rio Grande do Sul (26244)		500.000	F	3 Outras Despesas Correntes	90	0	112	100.000
						Ampliação do Acervo Bibliográfico Destinado às Instituições Federais de Ensino Superior e Hospitais de Ensino - No Estado do Rio Grande do Sul (26244)			F	3 Outras Despesas Correntes	90	0	250	100.000
						Ampliação do Acervo Bibliográfico Destinado às Instituições Federais de Ensino Superior e Hospitais de Ensino - No Estado do Rio Grande do Sul (26244)			F	4 Investimento	90	0	112	200.000
						Ampliação do Acervo Bibliográfico Destinado às Instituições Federais de Ensino Superior e Hospitais de Ensino - No Estado do Rio Grande do Sul (26244)			F	4 Investimento	90	0	250	100.000
26	12	364	0041	2321	0043	Ampliação do Acervo Bibliográfico Destinado às Instituições Federais de Ensino Superior e Hospitais de Ensino - No Estado do Rio Grande do Sul (26273)		120.000	F	4 Investimento	90	0	112	20.000
						Ampliação do Acervo Bibliográfico Destinado às Instituições Federais de Ensino Superior e Hospitais de Ensino - No Estado do Rio Grande do Sul (26273)			F	4 Investimento	90	0	250	100.000
26	12	364	0041	2321	0043	Ampliação do Acervo Bibliográfico Destinado às Instituições Federais de Ensino Superior e Hospitais de Ensino - No Estado do Rio Grande do Sul (26278)		20.000	F	4 Investimento	90	0	112	18.000
						Ampliação do Acervo Bibliográfico Destinado às Instituições Federais de Ensino Superior e Hospitais de Ensino - No Estado do Rio Grande do Sul (26278)			F	4 Investimento	90	0	250	2.000
26	12	364	0041	2321	0043	Ampliação do Acervo Bibliográfico Destinado às Instituições Federais de Ensino Superior e Hospitais de Ensino - No Estado do Rio Grande do Sul (26284)		60.000	F	4 Investimento	90	0	112	60.000
26	12	364	0041	2321	0043	Ampliação do Acervo Bibliográfico Destinado às Instituições Federais de Ensino Superior e Hospitais de Ensino - No Estado do Rio Grande do Sul (26294)		400.000	S	3 Outras Despesas Correntes	90	0	250	400.000
26	12	364	0041	2321	0051	Ampliação do Acervo Bibliográfico Destinado às Instituições Federais de Ensino Superior e Hospitais de Ensino - No Estado do Mato Grosso (26276)		100.000	F	4 Investimento	90	0	250	100.000

Quadro 11 B - Demonstrativo da Programação em Manutenção e Desenvolvimento do Ensino (CF Art. 212)

RS 1,00

LDO, art. 10, §1º, inciso XI

Recursos de Todas as Fontes

Funcional	Programática	Programa/Ação/Produto/Localização	Valor	Valor Localização	Esf	Grupo de Despesa	Mod	IU	Fie	Valor
26 12 364	0041 2321 0053	Ampliação do Acervo Bibliográfico Destinado às Instituições Federais de Ensino Superior e Hospitais de Ensino - No Distrito Federal (26271)		200.000	F	4 Investimento	90	0	250	200.000
26 12 364	0041 2321 0054	Ampliação do Acervo Bibliográfico Destinado às Instituições Federais de Ensino Superior e Hospitais de Ensino - No Estado do Mato Grosso do Sul (26283)		177.800	F	3 Outras Despesas Correntes	90	0	112	35.800
					F	3 Outras Despesas Correntes	90	0	250	50.000
					F	4 Investimento	90	0	112	42.000
					F	4 Investimento	90	0	250	50.000
26 12 364	0041 2327 0000	Ensino de Graduação à Distância	464.330							
26 12 364	0041 2327 0021	Ensino de Graduação à Distância - No Estado do Maranhão (26272)		40.000	F	3 Outras Despesas Correntes	90	0	250	40.000
26 12 364	0041 2327 0026	Ensino de Graduação à Distância - No Estado de Pernambuco (26242)		100.085	F	3 Outras Despesas Correntes	90	0	250	100.085
26 12 364	0041 2327 0031	Ensino de Graduação à Distância - No Estado de Minas Gerais (26277)		3.000	F	3 Outras Despesas Correntes	90	0	112	3.000
26 12 364	0041 2327 0033	Ensino de Graduação à Distância - No Estado do Rio de Janeiro (26236)		80.000	F	3 Outras Despesas Correntes	90	0	112	80.000
26 12 364	0041 2327 0033	Ensino de Graduação à Distância - No Estado do Rio de Janeiro (26245)		121.229	F	3 Outras Despesas Correntes	90	0	250	121.229
26 12 364	0041 2327 0043	Ensino de Graduação à Distância - No Estado do Rio Grande do Sul (26244)		50.000	F	3 Outras Despesas Correntes	90	0	112	50.000
26 12 364	0041 2327 0043	Ensino de Graduação à Distância - No Estado do Rio Grande do Sul (26278)		5.000	F	3 Outras Despesas Correntes	90	0	250	5.000
26 12 364	0041 2327 0052	Ensino de Graduação à Distância - No Estado de Goiás (26235)		15.016	F	3 Outras Despesas Correntes	90	0	112	9.016
					F	3 Outras Despesas Correntes	90	0	250	6.000
26 12 364	0041 2327 0101	Ensino de Graduação à Distância - Rede de Comunicação de Educação Aberta e à Distância - No Estado do Espírito Santo (26234)		50.000	F	3 Outras Despesas Correntes	90	0	112	50.000
26 12 364	0041 4004 0000	Serviços Sociais à Comunidade por meio da Extensão Universitária	14.403.479							
26 12 364	0041 4004 0012	Serviços Sociais à Comunidade por meio da Extensão Universitária - No Estado do Acre (26275)		57.326	F	3 Outras Despesas Correntes	90	0	112	41.696
					F	4 Investimento	90	0	250	15.630
26 12 364	0041 4004 0013	Serviços Sociais à Comunidade por meio da Extensão Universitária - No Estado do Amazonas (26270)		401.422	F	3 Outras Despesas Correntes	90	0	112	401.422
26 12 364	0041 4004 0014	Serviços Sociais à Comunidade por meio da Extensão Universitária - No Estado de Roraima (26250)		100.000	F	3 Outras Despesas Correntes	90	0	250	100.000
26 12 364	0041 4004 0015	Serviços Sociais à Comunidade por meio da Extensão Universitária - No Estado do Pará (26239)		40.000	F	3 Outras Despesas Correntes	90	0	112	40.000
26 12 364	0041 4004 0015	Serviços Sociais à Comunidade por meio da Extensão Universitária - No Estado do Pará (26253)		148.000	F	3 Outras Despesas Correntes	90	0	112	148.000
26 12 364	0041 4004 0016	Serviços Sociais à Comunidade por meio da Extensão Universitária - No Estado do Amapá (26286)		21.502	F	3 Outras Despesas Correntes	90	0	112	21.502
26 12 364	0041 4004 0021	Serviços Sociais à Comunidade por meio da Extensão Universitária - No Estado do Maranhão (26272)		233.000	F	3 Outras Despesas Correntes	90	0	112	153.000
					F	3 Outras Despesas Correntes	90	0	250	80.000
26 12 364	0041 4004 0022	Serviços Sociais à Comunidade por meio da Extensão Universitária - No Estado do Piauí (26279)		70.000	F	3 Outras Despesas Correntes	90	0	112	70.000
26 12 364	0041 4004 0026	Serviços Sociais à Comunidade por meio da Extensão Universitária - No Estado		654.957	F	3 Outras Despesas Correntes	90	0	112	61.992

Quadro 11 B - Demonstrativo da Programação em Manutenção e Desenvolvimento do Ensino (CF Art. 212)

LDO, art. 10, §1º, inciso XI

RS 1,00

Recursos de Todas as Fontes

Funcional	Programática	Programa/Ação/Produto/Localização	Valor	Valor Localização	Esf	Grupo de Despesa	Mod	IU	Fte	Valor
		de Pernambuco (26242)			F	3 Outras Despesas Correntes	90	0	250	572.264
					F	3 Outras Despesas Correntes	90	0	281	20.701
26 12 364	0041 4004 0026	Serviços Sociais à Comunidade por meio da Extensão Universitária - No Estado de Pernambuco (26248)		101.000	F	3 Outras Despesas Correntes	90	0	112	101.000
26 12 364	0041 4004 0028	Serviços Sociais à Comunidade por meio da Extensão Universitária - No Estado de Sergipe (26281)		30.000	F	3 Outras Despesas Correntes	90	0	112	30.000
26 12 364	0041 4004 0029	Serviços Sociais à Comunidade por meio da Extensão Universitária - No Estado da Bahia (26232)		178.000	F	3 Outras Despesas Correntes	90	0	112	178.000
26 12 364	0041 4004 0031	Serviços Sociais à Comunidade por meio da Extensão Universitária - No Estado de Minas Gerais (26237)		100.000	F	3 Outras Despesas Correntes	90	0	112	100.000
26 12 364	0041 4004 0031	Serviços Sociais à Comunidade por meio da Extensão Universitária - No Estado de Minas Gerais (26238)		1.034.453	F	3 Outras Despesas Correntes	90	0	112	1.034.453
26 12 364	0041 4004 0031	Serviços Sociais à Comunidade por meio da Extensão Universitária - No Estado de Minas Gerais (26254)		30.000	F	3 Outras Despesas Correntes	90	0	112	30.000
26 12 364	0041 4004 0031	Serviços Sociais à Comunidade por meio da Extensão Universitária - No Estado de Minas Gerais (26257)		25.000	F	3 Outras Despesas Correntes	90	0	112	25.000
26 12 364	0041 4004 0031	Serviços Sociais à Comunidade por meio da Extensão Universitária - No Estado de Minas Gerais (26260)		69.000	F	3 Outras Despesas Correntes	90	0	112	69.000
26 12 364	0041 4004 0031	Serviços Sociais à Comunidade por meio da Extensão Universitária - No Estado de Minas Gerais (26261)		5.000	F	3 Outras Despesas Correntes	90	0	112	5.000
26 12 364	0041 4004 0031	Serviços Sociais à Comunidade por meio da Extensão Universitária - No Estado de Minas Gerais (26263)		107.400	F	3 Outras Despesas Correntes	90	0	112	107.400
26 12 364	0041 4004 0031	Serviços Sociais à Comunidade por meio da Extensão Universitária - No Estado de Minas Gerais (26274)		200.000	F	3 Outras Despesas Correntes	90	0	112	100.000
					F	3 Outras Despesas Correntes	90	0	250	50.000
					F	3 Outras Despesas Correntes	90	0	280	50.000
26 12 364	0041 4004 0031	Serviços Sociais à Comunidade por meio da Extensão Universitária - No Estado de Minas Gerais (26277)		90.000	F	3 Outras Despesas Correntes	90	0	112	90.000
26 12 364	0041 4004 0031	Serviços Sociais à Comunidade por meio da Extensão Universitária - No Estado de Minas Gerais (26282)		110.000	F	3 Outras Despesas Correntes	90	0	112	110.000
26 12 364	0041 4004 0031	Serviços Sociais à Comunidade por meio da Extensão Universitária - No Estado de Minas Gerais (26285)		51.540	F	3 Outras Despesas Correntes	90	0	112	51.540
26 12 364	0041 4004 0032	Serviços Sociais à Comunidade por meio da Extensão Universitária - No Estado do Espírito Santo (26234)		65.000	F	3 Outras Despesas Correntes	90	0	112	65.000
26 12 364	0041 4004 0033	Serviços Sociais à Comunidade por meio da Extensão Universitária - No Estado do Rio de Janeiro (26236)		400.000	F	3 Outras Despesas Correntes	90	0	112	100.000
					F	3 Outras Despesas Correntes	90	0	250	300.000
26 12 364	0041 4004 0033	Serviços Sociais à Comunidade por meio da Extensão Universitária - No Estado do Rio de Janeiro (26249)		100.000	F	3 Outras Despesas Correntes	90	0	112	50.000
					F	3 Outras Despesas Correntes	90	0	250	50.000

Quadro 11 B - Demonstrativo da Programação em Manutenção e Desenvolvimento do Ensino (CF Art. 212)

RS 1,00

LDO, art. 10, §1º, inciso XI

Recursos de Todas as Fontes

Funcional	Programática	Programa/Ação/Produto/Localização	Valor	Valor Localização	Esf	Grupo de Despesa	Mod	IU	Fte	Valor
26 12 364	0041 4004 0033	Serviços Sociais à Comunidade por meio da Extensão Universitária - No Estado do Rio de Janeiro (26256)		60.000	F	3 Outras Despesas Correntes	90	0	112	9.000
					F	3 Outras Despesas Correntes	90	0	250	51.000
26 12 364	0041 4004 0033	Serviços Sociais à Comunidade por meio da Extensão Universitária - No Estado do Rio de Janeiro (26269)		52.800	F	3 Outras Despesas Correntes	90	0	112	52.800
26 12 364	0041 4004 0035	Serviços Sociais à Comunidade por meio da Extensão Universitária - No Estado de São Paulo (26262)		55.000	F	3 Outras Despesas Correntes	90	0	112	55.000
26 12 364	0041 4004 0042	Serviços Sociais à Comunidade por meio da Extensão Universitária - No Estado de Santa Catarina (26246)		6.618.629	F	3 Outras Despesas Correntes	90	0	112	364.800
					F	3 Outras Despesas Correntes	90	0	250	4.083.645
					F	3 Outras Despesas Correntes	90	0	281	2.170.184
26 12 364	0041 4004 0043	Serviços Sociais à Comunidade por meio da Extensão Universitária - No Estado do Rio Grande do Sul (26244)		800.000	F	3 Outras Despesas Correntes	90	0	112	500.000
					F	3 Outras Despesas Correntes	90	0	250	300.000
26 12 364	0041 4004 0043	Serviços Sociais à Comunidade por meio da Extensão Universitária - No Estado do Rio Grande do Sul (26247)		240.000	F	3 Outras Despesas Correntes	90	0	112	240.000
26 12 364	0041 4004 0043	Serviços Sociais à Comunidade por meio da Extensão Universitária - No Estado do Rio Grande do Sul (26273)		20.000	F	3 Outras Despesas Correntes	90	0	112	20.000
26 12 364	0041 4004 0043	Serviços Sociais à Comunidade por meio da Extensão Universitária - No Estado do Rio Grande do Sul (26278)		383.000	F	3 Outras Despesas Correntes	90	0	112	318.000
					F	3 Outras Despesas Correntes	90	0	250	60.000
					F	4 Investimento	90	0	250	5.000
26 12 364	0041 4004 0051	Serviços Sociais à Comunidade por meio da Extensão Universitária - No Estado do Mato Grosso (26276)		219.000	F	3 Outras Despesas Correntes	90	0	112	219.000
26 12 364	0041 4004 0052	Serviços Sociais à Comunidade por meio da Extensão Universitária - No Estado de Goiás (26235)		83.360	F	3 Outras Despesas Correntes	90	0	112	83.360
26 12 364	0041 4004 0053	Serviços Sociais à Comunidade por meio da Extensão Universitária - No Distrito Federal (26271)		1.093.000	F	3 Outras Despesas Correntes	90	0	112	343.000
					F	3 Outras Despesas Correntes	90	0	250	750.000
26 12 364	0041 4004 0054	Serviços Sociais à Comunidade por meio da Extensão Universitária - No Estado do Mato Grosso do Sul (26283)		356.090	F	3 Outras Despesas Correntes	90	0	112	356.090
26 12 364	0041 4008 0000	Manutenção de Acervo Bibliográfico	2.159.374							
26 12 364	0041 4008 0011	Manutenção de Acervo Bibliográfico - No Estado de Rondônia (26268)		50.000	F	3 Outras Despesas Correntes	90	0	112	50.000
26 12 364	0041 4008 0016	Manutenção de Acervo Bibliográfico - No Estado do Amapá (26286)		7.500	F	3 Outras Despesas Correntes	90	0	112	7.500
26 12 364	0041 4008 0024	Manutenção de Acervo Bibliográfico - No Estado do Rio Grande do Norte (26243)		127.478	F	3 Outras Despesas Correntes	90	0	112	127.478
26 12 364	0041 4008 0024	Manutenção de Acervo Bibliográfico - No Estado do Rio Grande do Norte (26264)		2.200	F	3 Outras Despesas Correntes	90	0	112	2.200
26 12 364	0041 4008 0025	Manutenção de Acervo Bibliográfico - No Estado da Paraíba (26252)		50.000	F	3 Outras Despesas Correntes	90	0	112	50.000
26 12 364	0041 4008 0026	Manutenção de Acervo Bibliográfico - No Estado de Pernambuco (26242)		127.321	F	3 Outras Despesas Correntes	90	0	112	127.321
26 12 364	0041 4008 0026	Manutenção de Acervo Bibliográfico - No Estado de Pernambuco (26248)		90.000	F	3 Outras Despesas Correntes	90	0	112	90.000

Quadro 11 B - Demonstrativo da Programação em Manutenção e Desenvolvimento do Ensino (CF Art. 212)

LDO, art. 10, §1º, inciso XI

RS 1,00

Recursos de Todas as Fontes

Funcional	Programática	Programa/Ação/Produto/Localização	Valor	Valor Localização	Esf	Grupo de Despesa	Mod	IU	Fie	Valor
26 12 364	0041 4008 0027	Manutenção de Acervo Bibliográfico - No Estado de Alagoas (26231)		155.072	F	3 Outras Despesas Correntes	90	0	112	155.072
26 12 364	0041 4008 0028	Manutenção de Acervo Bibliográfico - No Estado de Sergipe (26281)		20.000	F	3 Outras Despesas Correntes	90	0	112	20.000
26 12 364	0041 4008 0029	Manutenção de Acervo Bibliográfico - No Estado da Bahia (26301)		3.000	F	3 Outras Despesas Correntes	90	0	250	3.000
26 12 364	0041 4008 0031	Manutenção de Acervo Bibliográfico - No Estado de Minas Gerais (26237)		150.000	F	3 Outras Despesas Correntes	90	0	112	150.000
26 12 364	0041 4008 0031	Manutenção de Acervo Bibliográfico - No Estado de Minas Gerais (26254)		120.000	F	3 Outras Despesas Correntes	90	0	112	120.000
26 12 364	0041 4008 0031	Manutenção de Acervo Bibliográfico - No Estado de Minas Gerais (26257)		2.000	F	3 Outras Despesas Correntes	90	0	112	2.000
26 12 364	0041 4008 0031	Manutenção de Acervo Bibliográfico - No Estado de Minas Gerais (26261)		8.000	F	3 Outras Despesas Correntes	90	0	112	8.000
26 12 364	0041 4008 0031	Manutenção de Acervo Bibliográfico - No Estado de Minas Gerais (26274)		300.000	F	3 Outras Despesas Correntes	90	0	112	250.000
						3 Outras Despesas Correntes	90	0	250	50.000
26 12 364	0041 4008 0031	Manutenção de Acervo Bibliográfico - No Estado de Minas Gerais (26285)		18.303	F	3 Outras Despesas Correntes	90	0	112	18.303
26 12 364	0041 4008 0032	Manutenção de Acervo Bibliográfico - No Estado do Espírito Santo (26234)		90.000	F	3 Outras Despesas Correntes	90	0	112	90.000
26 12 364	0041 4008 0033	Manutenção de Acervo Bibliográfico - No Estado do Rio de Janeiro (26236)		200.000	F	3 Outras Despesas Correntes	90	0	250	200.000
26 12 364	0041 4008 0033	Manutenção de Acervo Bibliográfico - No Estado do Rio de Janeiro (26245)		100.000	F	3 Outras Despesas Correntes	90	0	250	100.000
26 12 364	0041 4008 0033	Manutenção de Acervo Bibliográfico - No Estado do Rio de Janeiro (26269)		50.000	F	4 Investimento	90	0	112	50.000
26 12 364	0041 4008 0041	Manutenção de Acervo Bibliográfico - No Estado do Paraná (26241)		180.000	F	3 Outras Despesas Correntes	90	0	112	180.000
26 12 364	0041 4008 0043	Manutenção de Acervo Bibliográfico - No Estado do Rio Grande do Sul (26244)		80.000	F	3 Outras Despesas Correntes	90	0	112	30.000
						3 Outras Despesas Correntes	90	0	250	50.000
26 12 364	0041 4008 0043	Manutenção de Acervo Bibliográfico - No Estado do Rio Grande do Sul (26247)		5.000	F	3 Outras Despesas Correntes	90	0	112	5.000
26 12 364	0041 4008 0043	Manutenção de Acervo Bibliográfico - No Estado do Rio Grande do Sul (26273)		15.000	F	3 Outras Despesas Correntes	90	0	112	15.000
26 12 364	0041 4008 0043	Manutenção de Acervo Bibliográfico - No Estado do Rio Grande do Sul (26278)		38.500	F	3 Outras Despesas Correntes	90	0	112	37.000
						3 Outras Despesas Correntes	90	0	250	1.500
26 12 364	0041 4008 0051	Manutenção de Acervo Bibliográfico - No Estado do Mato Grosso (26276)		20.000	F	3 Outras Despesas Correntes	90	0	250	20.000
26 12 364	0041 4008 0053	Manutenção de Acervo Bibliográfico - No Distrito Federal (26271)		40.000	F	3 Outras Despesas Correntes	90	0	112	40.000
26 12 364	0041 4008 0101	Manutenção de Acervo Bibliográfico - No Município de João Pessoa - PB (26240)		110.000	F	3 Outras Despesas Correntes	90	0	112	110.000
26 12 364	0041 4009 0000	Funcionamento de Cursos de Graduação	5.560.268.701							
26 12 364	0041 4009 0011	Funcionamento de Cursos de Graduação - No Estado de Rondônia (26268)		28.843.724	F	1 Pessoal e Encargos Sociais	90	0	112	26.488.800
						3 Outras Despesas Correntes	90	0	112	1.995.000
						3 Outras Despesas Correntes	90	0	250	359.384
						3 Outras Despesas Correntes	90	0	281	540
26 12 364	0041 4009 0012	Funcionamento de Cursos de Graduação - No Estado do Acre (26275)		41.217.122	F	1 Pessoal e Encargos Sociais	90	0	112	38.538.247
						3 Outras Despesas Correntes	90	0	112	2.505.563
						3 Outras Despesas Correntes	90	0	250	173.312
26 12 364	0041 4009 0013	Funcionamento de Cursos de Graduação - No Estado do Amazonas (26270)		88.485.202	F	1 Pessoal e Encargos Sociais	90	0	112	76.286.821
						3 Outras Despesas Correntes	90	0	112	7.366.455
						3 Outras Despesas Correntes	90	0	250	4.400.160

Quadro 11 B - Demonstrativo da Programação em Manutenção e Desenvolvimento do Ensino (CF Art. 212)

LDO, art. 10, §1º, inciso XI

RS 1,00

Recursos de Todas as Fontes

Funcional	Programática	Programa/Ação/Produto/Localização	Valor	Valor Localização	Esf	Grupo de Despesa	Mod	IU	Fte	Valor
26 12 364	0041 4009 0014	Funcionamento de Cursos de Graduação - No Estado de Roraima (26250)	20.688.744		F	3 Outras Despesas Correntes	90	0	280	231.766
					F	3 Outras Despesas Correntes	90	0	281	200.000
26 12 364	0041 4009 0015	Funcionamento de Cursos de Graduação - No Estado do Pará (26239)	167.141.621		F	1 Pessoal e Encargos Sociais	90	0	112	18.258.146
					F	3 Outras Despesas Correntes	90	0	112	1.920.006
					F	3 Outras Despesas Correntes	90	0	250	510.592
					F	1 Pessoal e Encargos Sociais	90	0	112	149.427.446
26 12 364	0041 4009 0015	Funcionamento de Cursos de Graduação - No Estado do Pará (26253)	23.399.593		F	3 Outras Despesas Correntes	90	0	112	13.730.097
					F	3 Outras Despesas Correntes	90	0	250	3.170.806
					F	3 Outras Despesas Correntes	90	0	281	813.272
					F	1 Pessoal e Encargos Sociais	90	0	112	21.617.628
26 12 364	0041 4009 0016	Funcionamento de Cursos de Graduação - No Estado do Amapá (26286)	11.771.703		F	3 Outras Despesas Correntes	90	0	112	1.607.000
					F	3 Outras Despesas Correntes	90	0	250	174.965
					F	1 Pessoal e Encargos Sociais	90	0	112	9.690.473
					F	3 Outras Despesas Correntes	90	0	112	1.414.000
26 12 364	0041 4009 0017	Funcionamento de Cursos de Graduação - No Estado de Tocantins (26251)	25.478.134		F	3 Outras Despesas Correntes	90	0	250	250.948
					F	3 Outras Despesas Correntes	90	0	280	54.026
					F	3 Outras Despesas Correntes	90	0	281	362.256
					F	1 Pessoal e Encargos Sociais	90	0	112	20.503.045
26 12 364	0041 4009 0021	Funcionamento de Cursos de Graduação - No Estado do Maranhão (26265)	19.333.058		F	3 Outras Despesas Correntes	90	0	112	4.975.089
					F	1 Pessoal e Encargos Sociais	90	0	112	17.953.448
					F	3 Outras Despesas Correntes	90	0	112	1.153.019
					F	3 Outras Despesas Correntes	90	0	250	42.481
26 12 364	0041 4009 0021	Funcionamento de Cursos de Graduação - No Estado do Maranhão (26272)	78.146.599		F	3 Outras Despesas Correntes	90	0	281	184.110
					F	1 Pessoal e Encargos Sociais	90	0	112	68.096.199
					F	3 Outras Despesas Correntes	90	0	112	6.722.600
					F	3 Outras Despesas Correntes	90	0	250	3.327.800
26 12 364	0041 4009 0022	Funcionamento de Cursos de Graduação - No Estado do Piauí (26279)	81.440.288		F	3 Outras Despesas Correntes	90	0	112	74.133.207
					F	1 Pessoal e Encargos Sociais	90	0	112	6.824.880
					F	3 Outras Despesas Correntes	90	0	250	482.189
					F	3 Outras Despesas Correntes	90	0	280	12
26 12 364	0041 4009 0023	Funcionamento de Cursos de Graduação - No Estado do Ceará (26233)	186.701.397		F	3 Outras Despesas Correntes	90	0	112	168.779.569
					F	1 Pessoal e Encargos Sociais	90	0	112	15.070.176
					F	3 Outras Despesas Correntes	90	0	250	2.851.652
					F	3 Outras Despesas Correntes	90	0	280	12
26 12 364	0041 4009 0024	Funcionamento de Cursos de Graduação - No Estado do Rio Grande do Norte (26243)	176.970.557		F	3 Outras Despesas Correntes	90	0	112	162.341.394
					F	1 Pessoal e Encargos Sociais	90	0	112	10.448.316
					F	3 Outras Despesas Correntes	90	0	250	3.782.699
					F	3 Outras Despesas Correntes	90	0	280	373.812
					F	3 Outras Despesas Correntes	90	0	281	24.336

Quadro 11 B - Demonstrativo da Programação em Manutenção e Desenvolvimento do Ensino (CF Art. 212)

LDO, art. 10, §1º, inciso XI

RS 1,00

Recursos de Todas as Fontes

Funcional	Programática	Programa/Ação/Produto/Localização	Valor	Valor Localização	Esf	Grupo de Despesa	Mod	IU	Fte	Valor
26 12 364	0041 4009 0024	Funcionamento de Cursos de Graduação - No Estado do Rio Grande do Norte (26264)		17.459.146	F	1 Pessoal e Encargos Sociais	90	0	112	15.990.919
					F	3 Outras Despesas Correntes	90	0	112	1.335.609
					F	3 Outras Despesas Correntes	90	0	250	132.618
26 12 364	0041 4009 0025	Funcionamento de Cursos de Graduação - No Estado da Paraíba (26252)		57.959.349	F	1 Pessoal e Encargos Sociais	90	0	112	52.575.423
					F	3 Outras Despesas Correntes	90	0	112	5.383.926
26 12 364	0041 4009 0026	Funcionamento de Cursos de Graduação - No Estado de Pernambuco (26242)		179.146.126	F	1 Pessoal e Encargos Sociais	90	0	112	160.778.498
					F	3 Outras Despesas Correntes	90	0	112	15.854.655
					F	3 Outras Despesas Correntes	90	0	250	2.512.973
26 12 364	0041 4009 0026	Funcionamento de Cursos de Graduação - No Estado de Pernambuco (26248)		49.408.614	F	1 Pessoal e Encargos Sociais	90	0	112	44.965.944
					F	3 Outras Despesas Correntes	90	0	112	4.269.679
					F	3 Outras Despesas Correntes	90	0	250	171.268
					F	3 Outras Despesas Correntes	90	0	280	1.723
26 12 364	0041 4009 0027	Funcionamento de Cursos de Graduação - No Estado de Alagoas (26231)		97.036.576	F	1 Pessoal e Encargos Sociais	90	0	112	88.646.782
					F	3 Outras Despesas Correntes	90	0	112	7.126.076
					F	3 Outras Despesas Correntes	90	0	250	1.263.718
26 12 364	0041 4009 0028	Funcionamento de Cursos de Graduação - No Estado de Sergipe (26281)		58.572.987	F	1 Pessoal e Encargos Sociais	90	0	112	53.343.108
					F	3 Outras Despesas Correntes	90	0	112	5.078.483
					F	3 Outras Despesas Correntes	90	0	250	151.396
26 12 364	0041 4009 0029	Funcionamento de Cursos de Graduação - No Estado da Bahia (26232)		195.013.814	F	1 Pessoal e Encargos Sociais	90	0	112	173.792.324
					F	3 Outras Despesas Correntes	90	0	112	17.065.932
					F	3 Outras Despesas Correntes	90	0	250	4.151.936
					F	3 Outras Despesas Correntes	90	0	280	3.622
26 12 364	0041 4009 0029	Funcionamento de Cursos de Graduação - No Estado da Bahia (26301)		25.865.191	F	1 Pessoal e Encargos Sociais	90	0	112	24.161.105
					F	3 Outras Despesas Correntes	90	0	112	1.670.000
					F	3 Outras Despesas Correntes	90	0	250	33.455
					F	3 Outras Despesas Correntes	90	0	280	631
26 12 364	0041 4009 0031	Funcionamento de Cursos de Graduação - No Estado de Minas Gerais (26237)		90.395.114	F	1 Pessoal e Encargos Sociais	90	0	112	82.656.644
					F	3 Outras Despesas Correntes	90	0	112	7.199.202
					F	3 Outras Despesas Correntes	90	0	250	516.981
					F	3 Outras Despesas Correntes	90	0	280	22.287
26 12 364	0041 4009 0031	Funcionamento de Cursos de Graduação - No Estado de Minas Gerais (26238)		270.017.417	F	1 Pessoal e Encargos Sociais	90	0	112	228.138.483
					F	3 Outras Despesas Correntes	90	0	112	28.595.190
					F	3 Outras Despesas Correntes	90	0	250	4.288.458
					F	3 Outras Despesas Correntes	90	0	280	470.444
					F	3 Outras Despesas Correntes	90	0	281	7.911.726
					F	3 Outras Despesas Correntes	90	0	296	613.116
26 12 364	0041 4009 0031	Funcionamento de Cursos de Graduação - No Estado de Minas Gerais (26254)		53.333.743	F	1 Pessoal e Encargos Sociais	90	0	112	50.749.093
					F	3 Outras Despesas Correntes	90	0	112	2.200.429

Quadro 11 B - Demonstrativo da Programação em Manutenção e Desenvolvimento do Ensino (CF Art. 212)

LDO, art. 10, §1º, inciso XI

RS 1,00

Recursos de Todas as Fontes

Funcional	Programática	Programa/Ação/Produto/Localização	Valor	Valor Localização	Esf	Grupo de Despesa	Mod	IU	Fie	Valor
26 12 364	0041 4009 0031	Funcionamento de Cursos de Graduação - No Estado de Minas Gerais (26255)	7.872.573		F	3 Outras Despesas Correntes	90	0	250	311.101
					F	3 Outras Despesas Correntes	90	0	281	73.120
26 12 364	0041 4009 0031	Funcionamento de Cursos de Graduação - No Estado de Minas Gerais (26255)	7.872.573		F	1 Pessoal e Encargos Sociais	90	0	112	6.914.659
					F	3 Outras Despesas Correntes	90	0	112	825.454
					F	3 Outras Despesas Correntes	90	0	250	132.460
26 12 364	0041 4009 0031	Funcionamento de Cursos de Graduação - No Estado de Minas Gerais (26257)	33.316.777		F	1 Pessoal e Encargos Sociais	90	0	112	31.852.753
					F	3 Outras Despesas Correntes	90	0	112	1.423.515
					F	3 Outras Despesas Correntes	90	0	250	40.509
26 12 364	0041 4009 0031	Funcionamento de Cursos de Graduação - No Estado de Minas Gerais (26260)	12.648.818		F	1 Pessoal e Encargos Sociais	90	0	112	10.542.695
					F	3 Outras Despesas Correntes	90	0	112	1.964.923
					F	3 Outras Despesas Correntes	90	0	250	106.200
					F	4 Investimento	90	0	250	35.000
26 12 364	0041 4009 0031	Funcionamento de Cursos de Graduação - No Estado de Minas Gerais (26261)	19.940.528		F	1 Pessoal e Encargos Sociais	90	0	112	17.818.230
					F	3 Outras Despesas Correntes	90	0	112	2.057.782
					F	3 Outras Despesas Correntes	90	0	250	60.637
					F	3 Outras Despesas Correntes	90	0	281	3.879
26 12 364	0041 4009 0031	Funcionamento de Cursos de Graduação - No Estado de Minas Gerais (26263)	35.482.871		F	1 Pessoal e Encargos Sociais	90	0	112	30.774.646
					F	3 Outras Despesas Correntes	90	0	112	3.628.953
					F	3 Outras Despesas Correntes	90	0	250	51.200
					F	3 Outras Despesas Correntes	90	0	281	1.026.072
					F	4 Investimento	90	0	250	2.000
26 12 364	0041 4009 0031	Funcionamento de Cursos de Graduação - No Estado de Minas Gerais (26274)	158.007.943		F	1 Pessoal e Encargos Sociais	90	0	112	145.484.937
					F	3 Outras Despesas Correntes	90	0	112	9.655.207
					F	3 Outras Despesas Correntes	90	0	250	1.831.360
					F	3 Outras Despesas Correntes	90	0	280	886.439
					F	4 Investimento	90	0	112	150.000
26 12 364	0041 4009 0031	Funcionamento de Cursos de Graduação - No Estado de Minas Gerais (26277)	41.452.905		F	1 Pessoal e Encargos Sociais	90	0	112	38.401.160
					F	3 Outras Despesas Correntes	90	0	112	3.001.745
					F	3 Outras Despesas Correntes	90	0	250	50.000
26 12 364	0041 4009 0031	Funcionamento de Cursos de Graduação - No Estado de Minas Gerais (26282)	105.283.859		F	1 Pessoal e Encargos Sociais	90	0	112	96.476.397
					F	3 Outras Despesas Correntes	90	0	112	6.911.354
					F	3 Outras Despesas Correntes	90	0	250	1.746.108
					F	4 Investimento	90	0	112	150.000
26 12 364	0041 4009 0031	Funcionamento de Cursos de Graduação - No Estado de Minas Gerais (26285)	17.875.908		F	1 Pessoal e Encargos Sociais	90	0	112	16.013.111
					F	3 Outras Despesas Correntes	90	0	112	1.751.275
					F	3 Outras Despesas Correntes	90	0	250	111.522
26 12 364	0041 4009 0032	Funcionamento de Cursos de Graduação - No Estado do Espírito Santo (26234)	107.917.640		F	1 Pessoal e Encargos Sociais	90	0	112	97.100.962
					F	3 Outras Despesas Correntes	90	0	112	10.097.714

Quadro 11 B - Demonstrativo da Programação em Manutenção e Desenvolvimento do Ensino (CF Art. 212)

LDO, art. 10, §1º, inciso XI

RS 1,00

Recursos de Todas as Fontes

Funcional	Programática	Programa/Ação/Produto/Localização	Valor	Valor Localização	Esf	Grupo de Despesa	Mod	IU	Fte	Valor
26 12 364	0041 4009 0033	Funcionamento de Cursos de Graduação - No Estado do Rio de Janeiro (26236)	248.620.673		F	3 Outras Despesas Correntes	90	0	250	443.269
					F	3 Outras Despesas Correntes	90	0	280	275.695
26 12 364	0041 4009 0033	Funcionamento de Cursos de Graduação - No Estado do Rio de Janeiro (26245)	498.840.067		F	1 Pessoal e Encargos Sociais	90	0	112	226.521.233
					F	3 Outras Despesas Correntes	90	0	112	17.393.794
					F	3 Outras Despesas Correntes	90	0	250	4.435.102
					F	3 Outras Despesas Correntes	90	0	280	270.544
26 12 364	0041 4009 0033	Funcionamento de Cursos de Graduação - No Estado do Rio de Janeiro (26249)	72.412.348		F	1 Pessoal e Encargos Sociais	90	0	100	335.515.612
					F	1 Pessoal e Encargos Sociais	90	0	112	126.968.277
					F	3 Outras Despesas Correntes	90	0	112	31.959.552
					F	3 Outras Despesas Correntes	90	0	250	3.619.104
26 12 364	0041 4009 0033	Funcionamento de Cursos de Graduação - No Estado do Rio de Janeiro (26256)	32.578.602		F	3 Outras Despesas Correntes	90	0	280	777.522
					F	1 Pessoal e Encargos Sociais	90	0	112	63.125.721
26 12 364	0041 4009 0033	Funcionamento de Cursos de Graduação - No Estado do Rio de Janeiro (26269)	55.054.838		F	3 Outras Despesas Correntes	90	0	112	6.839.321
					F	3 Outras Despesas Correntes	90	0	250	1.665.907
					F	3 Outras Despesas Correntes	90	0	280	781.399
26 12 364	0041 4009 0035	Funcionamento de Cursos de Graduação - No Estado de São Paulo (26262)	124.722.266		F	1 Pessoal e Encargos Sociais	90	0	112	29.188.240
					F	3 Outras Despesas Correntes	90	0	112	3.222.025
					F	3 Outras Despesas Correntes	90	0	250	168.337
26 12 364	0041 4009 0035	Funcionamento de Cursos de Graduação - No Estado de São Paulo (26280)	66.559.111		F	1 Pessoal e Encargos Sociais	90	0	112	47.926.047
					F	3 Outras Despesas Correntes	90	0	112	5.720.600
					F	3 Outras Despesas Correntes	90	0	250	1.408.191
					F	5 Inversões Financeiras	90	0	112	1.500.000
26 12 364	0041 4009 0041	Funcionamento de Cursos de Graduação - No Estado do Paraná (26241)	192.570.075		F	1 Pessoal e Encargos Sociais	90	0	112	109.416.521
					F	3 Outras Despesas Correntes	90	0	112	9.808.885
					F	3 Outras Despesas Correntes	90	0	250	3.996.860
					F	3 Outras Despesas Correntes	90	0	112	1.500.000
26 12 364	0041 4009 0041	Funcionamento de Cursos de Graduação - No Estado do Paraná (26258)	73.098.403		F	1 Pessoal e Encargos Sociais	90	0	112	58.278.360
					F	3 Outras Despesas Correntes	90	0	112	7.162.457
					F	3 Outras Despesas Correntes	90	0	250	1.083.314
					F	3 Outras Despesas Correntes	90	0	280	34.980
26 12 364	0041 4009 0042	Funcionamento de Cursos de Graduação - No Estado de Santa Catarina	216.657.561		F	1 Pessoal e Encargos Sociais	90	0	112	170.308.137
					F	3 Outras Despesas Correntes	90	0	112	18.592.848
					F	3 Outras Despesas Correntes	90	0	250	2.105.521
					F	3 Outras Despesas Correntes	90	0	280	738.858
26 12 364	0041 4009 0041	Funcionamento de Cursos de Graduação - No Estado do Paraná (26258)	73.098.403		F	3 Outras Despesas Correntes	90	0	281	824.711
					F	1 Pessoal e Encargos Sociais	90	0	112	65.374.524
					F	3 Outras Despesas Correntes	90	0	112	5.619.570
26 12 364	0041 4009 0042	Funcionamento de Cursos de Graduação - No Estado de Santa Catarina	216.657.561		F	3 Outras Despesas Correntes	90	0	250	2.104.309
					F	1 Pessoal e Encargos Sociais	90	0	100	67.924.606

Quadro 11 B - Demonstrativo da Programação em Manutenção e Desenvolvimento do Ensino (CF Art. 212)

LDO, art. 10, §1º, inciso XI

RS 1,00

Recursos de Todas as Fontes

Funcional	Programática	Programa/Ação/Produto/Localização	Valor	Valor Localização	Esf	Grupo de Despesa	Mod	IU	Fte	Valor
		(26246)			F	1 Pessoal e Encargos Sociais	90	0	112	128.270.849
					F	3 Outras Despesas Correntes	90	0	112	18.287.999
					F	3 Outras Despesas Correntes	90	0	250	1.391.606
					F	3 Outras Despesas Correntes	90	0	280	655.529
					F	3 Outras Despesas Correntes	90	0	281	26.972
					F	4 Investimento	90	0	112	100.000
26	12	364	0041	4009	0043	Funcionamento de Cursos de Graduação - No Estado do Rio Grande do Sul (26244)				232.988.364
					F	1 Pessoal e Encargos Sociais	90	0	100	104.991.319
					F	1 Pessoal e Encargos Sociais	90	0	112	104.991.319
					F	3 Outras Despesas Correntes	90	0	112	21.484.854
					F	3 Outras Despesas Correntes	90	0	250	1.500.000
					F	3 Outras Despesas Correntes	90	0	280	2.522
					F	3 Outras Despesas Correntes	90	0	281	18.350
26	12	364	0041	4009	0043	Funcionamento de Cursos de Graduação - No Estado do Rio Grande do Sul (26247)				146.860.197
					F	1 Pessoal e Encargos Sociais	90	0	112	134.315.652
					F	3 Outras Despesas Correntes	90	0	112	10.937.378
					F	3 Outras Despesas Correntes	90	0	250	896.209
					F	3 Outras Despesas Correntes	90	0	280	462.708
					F	3 Outras Despesas Correntes	90	0	281	248.250
26	12	364	0041	4009	0043	Funcionamento de Cursos de Graduação - No Estado do Rio Grande do Sul (26273)				75.375.829
					F	1 Pessoal e Encargos Sociais	90	0	112	68.207.073
					F	3 Outras Despesas Correntes	90	0	112	4.554.012
					F	3 Outras Despesas Correntes	90	0	250	814.744
					F	3 Outras Despesas Correntes	90	0	281	1.800.000
26	12	364	0041	4009	0043	Funcionamento de Cursos de Graduação - No Estado do Rio Grande do Sul (26278)				78.239.400
					F	1 Pessoal e Encargos Sociais	90	0	112	71.748.709
					F	3 Outras Despesas Correntes	90	0	100	2.000
					F	3 Outras Despesas Correntes	90	0	112	5.921.428
					F	3 Outras Despesas Correntes	90	0	250	436.401
					F	3 Outras Despesas Correntes	90	0	280	31.054
					F	3 Outras Despesas Correntes	90	0	281	99.808
26	12	364	0041	4009	0043	Funcionamento de Cursos de Graduação - No Estado do Rio Grande do Sul (26284)				10.061.402
					F	1 Pessoal e Encargos Sociais	90	0	112	7.149.509
					F	3 Outras Despesas Correntes	90	0	112	2.556.608
					F	3 Outras Despesas Correntes	90	0	250	51.106
					F	3 Outras Despesas Correntes	90	0	280	304.179
26	12	364	0041	4009	0051	Funcionamento de Cursos de Graduação - No Estado do Mato Grosso (26276)				117.657.629
					F	1 Pessoal e Encargos Sociais	90	0	112	105.736.894
					F	3 Outras Despesas Correntes	90	0	112	8.019.908
					F	3 Outras Despesas Correntes	90	0	250	3.900.827
26	12	364	0041	4009	0052	Funcionamento de Cursos de Graduação - No Estado de Goiás (26235)				130.550.112
					F	1 Pessoal e Encargos Sociais	90	0	112	118.138.606
					F	3 Outras Despesas Correntes	90	0	112	11.523.319
					F	3 Outras Despesas Correntes	90	0	250	888.187
26	12	364	0041	4009	0053	Funcionamento de Cursos de Graduação - No Distrito Federal (26271)				271.729.594
					F	1 Pessoal e Encargos Sociais	90	0	112	167.521.512

Quadro 11 B - Demonstrativo da Programação em Manutenção e Desenvolvimento do Ensino (CF Art. 212)

LDO, art. 10, §1º, inciso XI

RS 1,00

Recursos de Todas as Fontes

Funcional	Programática	Programa/Ação/Produto/Localização	Valor	Valor Localização	Esf	Grupo de Despesa	Mod	IU	Fte	Valor
					F	3 Outras Despesas Correntes	90	0	112	15.257.507
					F	3 Outras Despesas Correntes	90	0	250	88.539.386
					F	3 Outras Despesas Correntes	90	0	280	311.189
					F	5 Inversões Financeiras	90	0	250	100.000
26 12 364	0041 4009 0054	Funcionamento de Cursos de Graduação - No Estado do Mato Grosso do Sul (26283)		112.670.525	F	1 Pessoal e Encargos Sociais	90	0	112	106.235.617
					F	3 Outras Despesas Correntes	90	0	112	6.304.612
					F	3 Outras Despesas Correntes	90	0	250	130.296
26 12 364	0041 4009 0113	Funcionamento de Cursos de Graduação - No Município de Areia - PB (26240)		5.463.940	F	1 Pessoal e Encargos Sociais	90	0	112	5.463.940
26 12 364	0041 4009 0115	Funcionamento de Cursos de Graduação - No Município de Bananeiras - PB (26240)		2.919.663	F	1 Pessoal e Encargos Sociais	90	0	112	2.919.663
26 12 364	0041 4009 0121	Funcionamento de Cursos de Graduação - No Município de João Pessoa - PB (26240)		211.012.461	F	1 Pessoal e Encargos Sociais	90	0	112	200.163.730
					F	3 Outras Despesas Correntes	90	0	112	10.558.006
					F	3 Outras Despesas Correntes	90	0	250	290.725
26 12 364	0041 4413 0000	Treinamento Especial para Alunos de Graduação de Entidades de Ensino Superior - PET	8.000.000							
26 12 364	0041 4413 0001	Treinamento Especial para Alunos de Graduação de Entidades de Ensino Superior - PET - Nacional (26101)		8.000.000	F	3 Outras Despesas Correntes	30	0	112	2.076.299
					F	3 Outras Despesas Correntes	40	0	112	27.231
					F	3 Outras Despesas Correntes	50	0	112	542.342
					F	3 Outras Despesas Correntes	90	0	112	5.354.128
		Projetos								
26 12 364	0041 3114 0000	Instrumental para Ensino e Pesquisa Destinado a Instituições Federais de Ensino Superior e Hospitais de Ensino	9.248.385							
26 12 364	0041 3114 0043	Instrumental para Ensino e Pesquisa Destinado a Instituições Federais de Ensino Superior e Hospitais de Ensino - No Estado do Rio Grande do Sul (26294)		9.248.385	F	4 Investimento	90	0	247	1.681.865
					F	4 Investimento	90	0	249	7.146.054
					F	4 Investimento	90	3	250	420.466
26 12 364	0041 3556 0000	Implantação da Fundação Universidade Federal do Vale do São Francisco	5.000.000							
26 12 364	0041 3556 0026	Implantação da Fundação Universidade Federal do Vale do São Francisco - No Estado de Pernambuco (26101)		5.000.000	F	3 Outras Despesas Correntes	90	0	112	5.000.000
26 12 364	0041 3714 0000	Modernização e Consolidação da Infra-estrutura Acadêmica das Instituições Federais de Ensino Superior e de seus Hospitais de Ensino	789.318							
26 12 364	0041 3714 0001	Modernização e Consolidação da Infra-estrutura Acadêmica das Instituições Federais de Ensino Superior e de seus Hospitais de Ensino - Nacional (26101)		789.318	F	4 Investimento	90	0	112	789.318
26 12 364	0041 5081 0000	Modernização e Recuperação da Infra-estrutura Física das Instituições Federais de Ensino Superior e dos Hospitais de Ensino	78.464.480							
26 12 364	0041 5081 0011	Modernização e Recuperação da Infra-estrutura Física das Instituições Federais de Ensino Superior e dos Hospitais de Ensino - No Estado de Rondônia (26268)		253.460	F	4 Investimento	90	0	112	200.000
					F	4 Investimento	90	0	281	53.460
26 12 364	0041 5081 0012	Modernização e Recuperação da Infra-estrutura Física das Instituições Federais		400.000	F	4 Investimento	90	0	112	400.000

Quadro 11 B - Demonstrativo da Programação em Manutenção e Desenvolvimento do Ensino (CF Art. 212)

LDO, art. 10, §1º, inciso XI

RS 1,00

Recursos de Todas as Fontes

Funcional	Programática	Programa/Ação/Produto/Localização	Valor	Valor Localização	Esf	Grupo de Despesa	Mod	IU	Fte	Valor			
		<i>de Ensino Superior e dos Hospitais de Ensino - No Estado do Acre (26275)</i>											
26	12	364	0041	5081	0013	Modernização e Recuperação da Infra-estrutura Física das Instituições Federais de Ensino Superior e dos Hospitais de Ensino - No Estado do Amazonas (26270)							
						1.000.000	F	4	Investimento	90	0	250	1.000.000
26	12	364	0041	5081	0014	Modernização e Recuperação da Infra-estrutura Física das Instituições Federais de Ensino Superior e dos Hospitais de Ensino - No Estado de Roraima (26250)							
						321.792	F	4	Investimento	90	0	112	200.000
							F	4	Investimento	90	0	250	121.792
26	12	364	0041	5081	0015	Modernização e Recuperação da Infra-estrutura Física das Instituições Federais de Ensino Superior e dos Hospitais de Ensino - No Estado do Pará (26239)							
						2.514.624	F	3	Outras Despesas Correntes	90	0	112	44.240
							F	4	Investimento	90	0	112	2.470.384
26	12	364	0041	5081	0015	Modernização e Recuperação da Infra-estrutura Física das Instituições Federais de Ensino Superior e dos Hospitais de Ensino - No Estado do Pará (26253)							
						151.000	F	4	Investimento	90	0	112	115.000
							F	4	Investimento	90	0	250	36.000
26	12	364	0041	5081	0016	Modernização e Recuperação da Infra-estrutura Física das Instituições Federais de Ensino Superior e dos Hospitais de Ensino - No Estado do Amapá (26286)							
						95.000	F	4	Investimento	90	0	112	65.000
							F	4	Investimento	90	0	250	20.000
							F	4	Investimento	90	0	280	10.000
26	12	364	0041	5081	0017	Modernização e Recuperação da Infra-estrutura Física das Instituições Federais de Ensino Superior e dos Hospitais de Ensino - No Estado de Tocantins (26251)							
						2.950.000	F	4	Investimento	90	0	112	2.950.000
26	12	364	0041	5081	0021	Modernização e Recuperação da Infra-estrutura Física das Instituições Federais de Ensino Superior e dos Hospitais de Ensino - No Estado do Maranhão (26265)							
						160.573	F	4	Investimento	90	0	112	90.000
							F	4	Investimento	90	0	250	55.573
							F	4	Investimento	90	0	281	15.000
26	12	364	0041	5081	0021	Modernização e Recuperação da Infra-estrutura Física das Instituições Federais de Ensino Superior e dos Hospitais de Ensino - No Estado do Maranhão (26272)							
						1.800.000	F	3	Outras Despesas Correntes	90	0	112	410.000
							F	3	Outras Despesas Correntes	90	0	250	700.000
							F	4	Investimento	90	0	112	320.000
							F	4	Investimento	90	0	250	370.000
26	12	364	0041	5081	0022	Modernização e Recuperação da Infra-estrutura Física das Instituições Federais de Ensino Superior e dos Hospitais de Ensino - No Estado do Piauí (26279)							
						1.250.000	F	4	Investimento	90	0	112	250.000
							F	4	Investimento	90	0	250	1.000.000
26	12	364	0041	5081	0023	Modernização e Recuperação da Infra-estrutura Física das Instituições Federais de Ensino Superior e dos Hospitais de Ensino - No Estado do Ceará (26233)							
						900.000	F	4	Investimento	90	0	112	900.000
26	12	364	0041	5081	0024	Modernização e Recuperação da Infra-estrutura Física das Instituições Federais de Ensino Superior e dos Hospitais de Ensino - No Estado do Rio Grande do Norte (26243)							
						3.656.027	F	3	Outras Despesas Correntes	90	0	112	150.000
							F	4	Investimento	90	0	112	160.000
							F	4	Investimento	90	0	250	2.446.027
							F	4	Investimento	90	0	280	900.000
26	12	364	0041	5081	0024	Modernização e Recuperação da Infra-estrutura Física das Instituições Federais de Ensino Superior e dos Hospitais de Ensino - No Estado do Rio Grande do Norte (26264)							
						100.000	F	4	Investimento	90	0	112	50.000
							F	4	Investimento	90	0	250	50.000
26	12	364	0041	5081	0025	Modernização e Recuperação da Infra-estrutura Física das Instituições Federais de Ensino Superior e dos Hospitais de Ensino - No Estado da Paraíba (26252)							
						450.000	F	4	Investimento	90	0	112	450.000
26	12	364	0041	5081	0026	Modernização e Recuperação da Infra-estrutura Física das Instituições Federais de Ensino Superior e dos Hospitais de Ensino - No Estado de Pernambuco (26242)							
						1.616.702	F	4	Investimento	90	0	112	1.313.929
							F	4	Investimento	90	0	250	300.000
							F	4	Investimento	90	0	281	2.773

Quadro 11 B - Demonstrativo da Programação em Manutenção e Desenvolvimento do Ensino (CF Art. 212)

RS 1,00

LDO, art. 10, §1º, inciso XI

Recursos de Todas as Fontes

Funcional	Programática	Programa/Ação/Produto/Localização	Valor	Valor Localização	Esf	Grupo de Despesa	Mod	IU	Fie	Valor
26 12 364	0041 5081 0026	Modernização e Recuperação da Infra-estrutura Física das Instituições Federais de Ensino Superior e dos Hospitais de Ensino - No Estado de Pernambuco (26248)		660.000	F	3 Outras Despesas Correntes	90	0	112	100.000
					F	3 Outras Despesas Correntes	90	0	250	10.000
					F	4 Investimento	90	0	112	500.000
					F	4 Investimento	90	0	250	50.000
26 12 364	0041 5081 0027	Modernização e Recuperação da Infra-estrutura Física das Instituições Federais de Ensino Superior e dos Hospitais de Ensino - No Estado de Alagoas (26231)		250.000	F	4 Investimento	90	0	112	100.000
					F	4 Investimento	90	0	250	150.000
26 12 364	0041 5081 0028	Modernização e Recuperação da Infra-estrutura Física das Instituições Federais de Ensino Superior e dos Hospitais de Ensino - No Estado de Sergipe (26281)		550.000	F	3 Outras Despesas Correntes	90	0	112	100.000
					F	3 Outras Despesas Correntes	90	0	250	100.000
					F	4 Investimento	90	0	112	350.000
26 12 364	0041 5081 0029	Modernização e Recuperação da Infra-estrutura Física das Instituições Federais de Ensino Superior e dos Hospitais de Ensino - No Estado da Bahia (26232)		1.558.608	F	4 Investimento	90	0	112	200.000
					F	4 Investimento	90	0	250	1.000.000
					F	4 Investimento	90	0	280	358.608
26 12 364	0041 5081 0029	Modernização e Recuperação da Infra-estrutura Física das Instituições Federais de Ensino Superior e dos Hospitais de Ensino - No Estado da Bahia (26301)		116.000	F	3 Outras Despesas Correntes	90	0	250	20.000
					F	4 Investimento	90	0	250	96.000
26 12 364	0041 5081 0031	Modernização e Recuperação da Infra-estrutura Física das Instituições Federais de Ensino Superior e dos Hospitais de Ensino - No Estado de Minas Gerais (26237)		736.000	F	3 Outras Despesas Correntes	90	0	112	200.000
					F	4 Investimento	90	0	112	236.000
					F	4 Investimento	90	0	250	300.000
26 12 364	0041 5081 0031	Modernização e Recuperação da Infra-estrutura Física das Instituições Federais de Ensino Superior e dos Hospitais de Ensino - No Estado de Minas Gerais (26238)		1.850.000	F	4 Investimento	90	0	112	100.000
					F	4 Investimento	90	0	250	1.500.000
					F	4 Investimento	90	0	281	250.000
26 12 364	0041 5081 0031	Modernização e Recuperação da Infra-estrutura Física das Instituições Federais de Ensino Superior e dos Hospitais de Ensino - No Estado de Minas Gerais (26254)		315.000	F	4 Investimento	90	0	112	170.000
					F	4 Investimento	90	0	250	80.000
					F	4 Investimento	90	0	281	65.000
26 12 364	0041 5081 0031	Modernização e Recuperação da Infra-estrutura Física das Instituições Federais de Ensino Superior e dos Hospitais de Ensino - No Estado de Minas Gerais (26255)		235.000	F	4 Investimento	90	0	112	185.000
					F	4 Investimento	90	0	250	50.000
26 12 364	0041 5081 0031	Modernização e Recuperação da Infra-estrutura Física das Instituições Federais de Ensino Superior e dos Hospitais de Ensino - No Estado de Minas Gerais (26257)		210.000	F	4 Investimento	90	0	112	200.000
					F	4 Investimento	90	0	250	10.000
26 12 364	0041 5081 0031	Modernização e Recuperação da Infra-estrutura Física das Instituições Federais de Ensino Superior e dos Hospitais de Ensino - No Estado de Minas Gerais (26260)		665.000	F	3 Outras Despesas Correntes	90	0	250	300.000
					F	4 Investimento	90	0	112	200.000
					F	4 Investimento	90	0	250	165.000
26 12 364	0041 5081 0031	Modernização e Recuperação da Infra-estrutura Física das Instituições Federais de Ensino Superior e dos Hospitais de Ensino - No Estado de Minas Gerais (26261)		853.668	F	3 Outras Despesas Correntes	90	0	112	123.680
					F	3 Outras Despesas Correntes	90	0	250	50.000
					F	4 Investimento	90	0	112	508.932
					F	4 Investimento	90	0	250	171.056
26 12 364	0041 5081 0031	Modernização e Recuperação da Infra-estrutura Física das Instituições Federais		313.000	F	4 Investimento	90	0	112	270.000

Quadro 11 B - Demonstrativo da Programação em Manutenção e Desenvolvimento do Ensino (CF Art. 212)

RS 1,00

LDO, art. 10, §1º, inciso XI

Recursos de Todas as Fontes

Funcional	Programática	Programa/Ação/Produto/Localização	Valor	Valor Localização	Esf	Grupo de Despesa	Mod	IU	Fie	Valor			
		<i>de Ensino Superior e dos Hospitais de Ensino - No Estado de Minas Gerais (26263)</i>			F	4 Investimento	90	0	250	43.000			
26	12	364	0041	5081	0031	<i>Modernização e Recuperação da Infra-estrutura Física das Instituições Federais de Ensino Superior e dos Hospitais de Ensino - No Estado de Minas Gerais (26274)</i>							
						3.000.000	F	3	Outras Despesas Correntes	90	0	250	200.000
							F	4	Investimento	90	0	112	1.100.000
							F	4	Investimento	90	0	250	1.600.000
							F	4	Investimento	90	0	280	100.000
26	12	364	0041	5081	0031	<i>Modernização e Recuperação da Infra-estrutura Física das Instituições Federais de Ensino Superior e dos Hospitais de Ensino - No Estado de Minas Gerais (26277)</i>							
						264.626	F	3	Outras Despesas Correntes	90	0	112	50.000
							F	3	Outras Despesas Correntes	90	0	250	64.626
							F	4	Investimento	90	0	112	150.000
26	12	364	0041	5081	0031	<i>Modernização e Recuperação da Infra-estrutura Física das Instituições Federais de Ensino Superior e dos Hospitais de Ensino - No Estado de Minas Gerais (26282)</i>							
						1.900.000	F	4	Investimento	90	0	112	600.000
							F	4	Investimento	90	0	250	506.646
							F	4	Investimento	90	0	280	793.354
26	12	364	0041	5081	0031	<i>Modernização e Recuperação da Infra-estrutura Física das Instituições Federais de Ensino Superior e dos Hospitais de Ensino - No Estado de Minas Gerais (26285)</i>							
						278.216	F	4	Investimento	90	0	112	50.000
							F	4	Investimento	90	0	250	200.000
							F	4	Investimento	90	0	280	28.216
26	12	364	0041	5081	0032	<i>Modernização e Recuperação da Infra-estrutura Física das Instituições Federais de Ensino Superior e dos Hospitais de Ensino - No Estado do Espírito Santo (26234)</i>							
						1.194.090	F	4	Investimento	90	0	112	300.000
							F	4	Investimento	90	0	250	480.548
							F	4	Investimento	90	0	280	413.542
26	12	364	0041	5081	0033	<i>Modernização e Recuperação da Infra-estrutura Física das Instituições Federais de Ensino Superior e dos Hospitais de Ensino - No Estado do Rio de Janeiro (26236)</i>							
						800.000	F	4	Investimento	90	0	112	200.000
							F	4	Investimento	90	0	250	600.000
26	12	364	0041	5081	0033	<i>Modernização e Recuperação da Infra-estrutura Física das Instituições Federais de Ensino Superior e dos Hospitais de Ensino - No Estado do Rio de Janeiro (26245)</i>							
						1.600.000	F	4	Investimento	90	0	112	1.000.000
							F	4	Investimento	90	0	250	600.000
26	12	364	0041	5081	0033	<i>Modernização e Recuperação da Infra-estrutura Física das Instituições Federais de Ensino Superior e dos Hospitais de Ensino - No Estado do Rio de Janeiro (26249)</i>							
						750.000	F	4	Investimento	90	0	112	250.000
							F	4	Investimento	90	0	250	500.000
26	12	364	0041	5081	0033	<i>Modernização e Recuperação da Infra-estrutura Física das Instituições Federais de Ensino Superior e dos Hospitais de Ensino - No Estado do Rio de Janeiro (26256)</i>							
						209.975	F	4	Investimento	90	0	250	209.975
26	12	364	0041	5081	0033	<i>Modernização e Recuperação da Infra-estrutura Física das Instituições Federais de Ensino Superior e dos Hospitais de Ensino - No Estado do Rio de Janeiro (26269)</i>							
						574.221	F	4	Investimento	90	0	112	192.052
							F	4	Investimento	90	0	250	200.000
							F	4	Investimento	90	0	280	182.169
26	12	364	0041	5081	0035	<i>Modernização e Recuperação da Infra-estrutura Física das Instituições Federais de Ensino Superior e dos Hospitais de Ensino - No Estado de São Paulo (26262)</i>							
						1.695.000	F	4	Investimento	90	0	112	415.000
							F	4	Investimento	90	0	250	1.280.000
26	12	364	0041	5081	0035	<i>Modernização e Recuperação da Infra-estrutura Física das Instituições Federais de Ensino Superior e dos Hospitais de Ensino - No Estado de São Paulo (26280)</i>							
						330.000	F	4	Investimento	90	0	112	150.000
							F	4	Investimento	90	0	250	180.000

Quadro 11 B - Demonstrativo da Programação em Manutenção e Desenvolvimento do Ensino (CF Art. 212)

RS 1,00

LDO, art. 10, §1º, inciso XI

Recursos de Todas as Fontes

Funcional	Programática	Programa/Ação/Produto/Localização	Valor	Valor Localização	Esf	Grupo de Despesa	Mod	IU	Fie	Valor
26 12 364	0041 5081 0041	Modernização e Recuperação da Infra-estrutura Física das Instituições Federais de Ensino Superior e dos Hospitais de Ensino - No Estado do Paraná (26241)		3.646.413	F	3 Outras Despesas Correntes	90	0	112	500.000
					F	4 Investimento	90	0	112	500.000
					F	4 Investimento	90	0	250	1.000.000
					F	4 Investimento	90	0	281	1.646.413
26 12 364	0041 5081 0041	Modernização e Recuperação da Infra-estrutura Física das Instituições Federais de Ensino Superior e dos Hospitais de Ensino - No Estado do Paraná (26258)		750.000	F	4 Investimento	90	0	112	250.000
					F	4 Investimento	90	0	250	500.000
26 12 364	0041 5081 0042	Modernização e Recuperação da Infra-estrutura Física das Instituições Federais de Ensino Superior e dos Hospitais de Ensino - No Estado de Santa Catarina (26246)		2.350.000	F	4 Investimento	90	0	112	1.400.000
					F	4 Investimento	90	0	250	450.000
					F	4 Investimento	90	0	281	500.000
26 12 364	0041 5081 0043	Modernização e Recuperação da Infra-estrutura Física das Instituições Federais de Ensino Superior e dos Hospitais de Ensino - No Estado do Rio Grande do Sul (26244)		6.325.163	F	3 Outras Despesas Correntes	90	0	112	300.000
					F	3 Outras Despesas Correntes	90	0	250	500.000
					F	3 Outras Despesas Correntes	90	0	280	49.674
					F	4 Investimento	90	0	112	450.000
					F	4 Investimento	90	0	250	4.825.489
26 12 364	0041 5081 0043	Modernização e Recuperação da Infra-estrutura Física das Instituições Federais de Ensino Superior e dos Hospitais de Ensino - No Estado do Rio Grande do Sul (26247)		3.114.100	F	4 Investimento	90	0	112	200.000
					F	4 Investimento	90	0	250	300.000
					F	4 Investimento	90	0	281	2.614.100
					F	3 Outras Despesas Correntes	90	0	112	25.000
26 12 364	0041 5081 0043	Modernização e Recuperação da Infra-estrutura Física das Instituições Federais de Ensino Superior e dos Hospitais de Ensino - No Estado do Rio Grande do Sul (26273)		3.368.940	F	4 Investimento	90	0	250	900.000
					F	4 Investimento	90	0	280	90.404
					F	4 Investimento	90	0	281	2.353.536
					F	4 Investimento	90	0	112	180.000
26 12 364	0041 5081 0043	Modernização e Recuperação da Infra-estrutura Física das Instituições Federais de Ensino Superior e dos Hospitais de Ensino - No Estado do Rio Grande do Sul (26278)		332.000	F	4 Investimento	90	0	250	102.000
					F	4 Investimento	90	0	281	50.000
					F	4 Investimento	90	0	112	500.000
26 12 364	0041 5081 0043	Modernização e Recuperação da Infra-estrutura Física das Instituições Federais de Ensino Superior e dos Hospitais de Ensino - No Estado do Rio Grande do Sul (26284)		500.000	F	4 Investimento	90	0	112	500.000
					F	4 Investimento	90	0	246	1.614.651
					F	4 Investimento	90	0	250	4.500.000
26 12 364	0041 5081 0051	Modernização e Recuperação da Infra-estrutura Física das Instituições Federais de Ensino Superior e dos Hospitais de Ensino - No Estado do Rio Grande do Sul (26294)		7.478.404	F	4 Investimento	90	0	250	1.363.753
					F	4 Investimento	90	0	250	300.000
					F	4 Investimento	90	0	112	100.000
26 12 364	0041 5081 0051	Modernização e Recuperação da Infra-estrutura Física das Instituições Federais de Ensino Superior e dos Hospitais de Ensino - No Estado do Mato Grosso (26276)		2.100.000	F	3 Outras Despesas Correntes	90	0	250	1.700.000
					F	4 Investimento	90	0	250	400.000
26 12 364	0041 5081 0052	Modernização e Recuperação da Infra-estrutura Física das Instituições Federais de Ensino Superior e dos Hospitais de Ensino - No Estado de Goiás (26235)		2.574.586	F	4 Investimento	90	0	112	800.000
					F	4 Investimento	90	0	250	1.774.586
26 12 364	0041 5081 0053	Modernização e Recuperação da Infra-estrutura Física das Instituições Federais		5.613.292	F	4 Investimento	90	0	112	305.592

Quadro 11 B - Demonstrativo da Programação em Manutenção e Desenvolvimento do Ensino (CF Art. 212)

RS 1,00

LDO, art. 10, §1º, inciso XI

Recursos de Todas as Fontes

Funcional	Programática	Programa/Ação/Produto/Localização	Valor	Valor Localização	Esf	Grupo de Despesa	Mod	IU	Fte	Valor	
26	12	364	0041	5081	0054	de Ensino Superior e dos Hospitais de Ensino - No Distrito Federal (26271)					5.307.700
						Modernização e Recuperação da Infra-estrutura Física das Instituições Federais de Ensino Superior e dos Hospitais de Ensino - No Estado do Mato Grosso do Sul (26283)					400.000
											700.000
26	12	364	0041	5081	0101	Modernização e Recuperação da Infra-estrutura Física das Instituições Federais de Ensino Superior e dos Hospitais de Ensino - No Município de João Pessoa - PB (26240)					584.000
											100.000
26	12	364	0041	5187	0000	Construção da Faculdade de Farmácia da UFMG no Campus da Pampulha					4.176.124
26	12	364	0041	5187	0031	Construção da Faculdade de Farmácia da UFMG no Campus da Pampulha - No Estado de Minas Gerais (26238)					4.176.124
26	12	364	0041	5189	0000	Construção da Escola de Engenharia da UFMG no Campus da Pampulha					5.334.137
26	12	364	0041	5189	0031	Construção da Escola de Engenharia da UFMG no Campus da Pampulha - No Estado de Minas Gerais (26238)					5.334.137
26	12	364	0041	5191	0000	Construção da Faculdade de Educação da UFMG no Campus da Pampulha					2.083.503
26	12	364	0041	5191	0031	Construção da Faculdade de Educação da UFMG no Campus da Pampulha - No Estado de Minas Gerais (26238)					2.083.503
26	12	364	0041	5193	0000	Ampliação das Instalações da Escola de Educação Física da UFMG					1.132.936
26	12	364	0041	5193	0031	Ampliação das Instalações da Escola de Educação Física da UFMG - No Estado de Minas Gerais (26238)					1.132.936
26	12	364	0041	5195	0000	Ampliação do Instituto de Ciências Exatas da UFMG					1.867.698
26	12	364	0041	5195	0031	Ampliação do Instituto de Ciências Exatas da UFMG - No Estado de Minas Gerais (26238)					1.867.698
26	12	364	0041	5211	0000	Ampliação do Instituto de Geociências da UFMG					1.085.731
26	12	364	0041	5211	0031	Ampliação do Instituto de Geociências da UFMG - No Estado de Minas Gerais (26238)					1.085.731
26	12	364	0041	5213	0000	Construção da Faculdade de Ciências Econômicas da UFMG no Campus da Pampulha					2.319.871
26	12	364	0041	5213	0031	Construção da Faculdade de Ciências Econômicas da UFMG no Campus da Pampulha - No Estado de Minas Gerais (26238)					2.319.871
26	12	364	0041	7321	0000	Construção do Instituto de Ciências Biológicas da Fundação Universidade de Brasília					2.650.000
26	12	364	0041	7321	0053	Construção do Instituto de Ciências Biológicas da Fundação Universidade de Brasília - No Distrito Federal (26271)					2.650.000
26	12	364	0041	7323	0000	Construção do Instituto de Física da Fundação Universidade de Brasília					2.000.000
26	12	364	0041	7323	0053	Construção do Instituto de Física da Fundação Universidade de Brasília - No Distrito Federal (26271)					2.000.000
26	12	364	0041	7327	0000	Construção do Instituto de Geociências da Fundação Universidade de Brasília					2.200.000

Quadro 11 B - Demonstrativo da Programação em Manutenção e Desenvolvimento do Ensino (CF Art. 212)

RS 1,00

LDO, art. 10, §1º, inciso XI

Recursos de Todas as Fontes

Funcional	Programática	Programa/Ação/Produto/Localização	Valor	Valor Localização	Esf	Grupo de Despesa	Mod	IU	Fie	Valor
26 12 364	0041 7327 0053	Construção do Instituto de Geociências da Fundação Universidade de Brasília - No Distrito Federal (26271)		2.200.000	F	4 Investimento	90	0	250	2.200.000
26 12 364	0041 7331 0000	Construção do Instituto de Química da Fundação Universidade de Brasília	2.150.000							
26 12 364	0041 7331 0053	Construção do Instituto de Química da Fundação Universidade de Brasília - No Distrito Federal (26271)		2.150.000	F	4 Investimento	90	0	250	2.150.000
		Operações Especiais								
26 12 364	0041 0525 0000	Apoio a Entidades de Ensino Superior Federais	13.200.000							
26 12 364	0041 0525 0001	Apoio a Entidades de Ensino Superior Federais - Nacional (26101)		13.200.000	F	3 Outras Despesas Correntes	90	0	112	12.000.000
					F	4 Investimento	90	0	112	1.200.000
26 12 364	0041 0527 0000	Incentivo à Modernização e Melhoria da Qualidade na Gestão, por Resultados, das Atividades de Ensino, Pesquisa e Extensão	20.155.993							
26 12 364	0041 0527 0001	Incentivo à Modernização e Melhoria da Qualidade na Gestão, por Resultados, das Atividades de Ensino, Pesquisa e Extensão - Nacional (26101)		20.155.993	F	3 Outras Despesas Correntes	90	0	112	15.155.993
					F	4 Investimento	90	0	112	5.000.000
	0042	ESCOLA DE QUALIDADE PARA TODOS	81.882.620							
		Atividades								
26 12 128	0042 2337 0000	Formação Continuada de Professores do Ensino Fundamental para Implementação dos Parâmetros Curriculares Nacionais	12.000.000							
26 12 128	0042 2337 0001	Formação Continuada de Professores do Ensino Fundamental para Implementação dos Parâmetros Curriculares Nacionais - Nacional (26298)		12.000.000	F	3 Outras Despesas Correntes	30	0	113	5.445.000
					F	3 Outras Despesas Correntes	40	0	113	6.555.000
26 12 361	0042 4050 0000	Veiculação de Programas de Educação à Distância	10.446.900							
26 12 361	0042 4050 0001	Veiculação de Programas de Educação à Distância - Nacional (26101)		10.446.900	F	3 Outras Despesas Correntes	90	0	112	10.446.900
26 12 361	0042 4088 0000	Correção do Fluxo Escolar - Aceleração da Aprendizagem	4.000.000							
26 12 361	0042 4088 0001	Correção do Fluxo Escolar - Aceleração da Aprendizagem - Nacional (26298)		4.000.000	F	3 Outras Despesas Correntes	30	0	113	1.600.000
					F	3 Outras Despesas Correntes	40	0	113	2.400.000
		Projetos								
26 12 126	0042 3697 0000	Implementação do Uso de Tecnologia da Informação no Ensino Fundamental	34.500.000							
26 12 126	0042 3697 0001	Implementação do Uso de Tecnologia da Informação no Ensino Fundamental - Nacional (26298)		34.500.000	F	3 Outras Despesas Correntes	90	0	113	5.241.126
					F	3 Outras Despesas Correntes	90	0	250	5.692.374
					F	4 Investimento	90	0	250	23.566.500
26 12 128	0042 3160 0000	Capacitação de Recursos Humanos para o Uso de Tecnologias no Ensino Fundamental	3.088.000							
26 12 128	0042 3160 0001	Capacitação de Recursos Humanos para o Uso de Tecnologias no Ensino Fundamental - Nacional (26298)		3.088.000	F	3 Outras Despesas Correntes	90	0	113	3.088.000
26 12 128	0042 7859 0000	Capacitação de Recursos Humanos para a Educação à Distância	1.326.843							
26 12 128	0042 7859 0001	Capacitação de Recursos Humanos para a Educação à Distância - Nacional (26101)		1.326.843	F	3 Outras Despesas Correntes	90	0	112	1.326.843
26 12 361	0042 1181 0000	Equipamentos para TV Escola	11.839.765							

Quadro 11 B - Demonstrativo da Programação em Manutenção e Desenvolvimento do Ensino (CF Art. 212)

RS 1,00

LDO, art. 10, §1º, inciso XI

Recursos de Todas as Fontes

Funcional	Programática	Programa/Ação/Produto/Localização	Valor	Valor Localização	Esf	Grupo de Despesa	Mod	IU	Fte	Valor
26 12 361	0042 1181 0001	Equipamentos para TV Escola - Nacional (26101)		11.839.765	F	4 Investimento	90	0	112	11.839.765
26 12 361	0042 7619 0000	Edição e Distribuição de Material Impresso de Apoio à Educação à Distância e ao Uso de Novas Tecnologias na Educação	4.681.112							
26 12 361	0042 7619 0001	Edição e Distribuição de Material Impresso de Apoio à Educação à Distância e ao Uso de Novas Tecnologias na Educação - Nacional (26101)		4.681.112	F	3 Outras Despesas Correntes	90	0	112	4.681.112
	0043	DESENVOLVIMENTO DO ENSINO DE PÓS-GRADUAÇÃO	610.089.889							
		Atividades								
26 12 364	0043 2317 0000	Ampliação do Acervo Bibliográfico para a Pós-graduação	50.000.000							
26 12 364	0043 2317 0001	Ampliação do Acervo Bibliográfico para a Pós-graduação - Nacional (26291)		50.000.000	F	3 Outras Despesas Correntes	90	0	112	50.000.000
26 12 364	0043 4005 0000	Funcionamento da Residência Médica	85.424.580							
26 12 364	0043 4005 0001	Funcionamento da Residência Médica - Nacional (26101)		85.191.810	F	3 Outras Despesas Correntes	90	0	112	85.191.810
26 12 364	0043 4005 0033	Funcionamento da Residência Médica - No Estado do Rio de Janeiro (26105)		232.770	F	3 Outras Despesas Correntes	90	0	112	232.770
26 12 364	0043 4006 0000	Funcionamento dos Cursos de Pós-graduação	22.819.571							
26 12 364	0043 4006 0011	Funcionamento dos Cursos de Pós-graduação - No Estado de Rondônia (26268)		360.000	F	3 Outras Despesas Correntes	90	0	112	360.000
26 12 364	0043 4006 0012	Funcionamento dos Cursos de Pós-graduação - No Estado do Acre (26275)		300.000	F	3 Outras Despesas Correntes	90	0	112	300.000
26 12 364	0043 4006 0013	Funcionamento dos Cursos de Pós-graduação - No Estado do Amazonas (26270)		80.284	F	3 Outras Despesas Correntes	90	0	112	80.284
26 12 364	0043 4006 0015	Funcionamento dos Cursos de Pós-graduação - No Estado do Pará (26239)		670.208	F	3 Outras Despesas Correntes	90	0	112	670.208
26 12 364	0043 4006 0015	Funcionamento dos Cursos de Pós-graduação - No Estado do Pará (26253)		94.000	F	3 Outras Despesas Correntes	90	0	112	94.000
26 12 364	0043 4006 0016	Funcionamento dos Cursos de Pós-graduação - No Estado do Amapá (26286)		22.000	F	3 Outras Despesas Correntes	90	0	112	22.000
26 12 364	0043 4006 0021	Funcionamento dos Cursos de Pós-graduação - No Estado do Maranhão (26272)		677.657	F	3 Outras Despesas Correntes	90	0	112	157.657
					F	3 Outras Despesas Correntes	90	0	250	520.000
26 12 364	0043 4006 0022	Funcionamento dos Cursos de Pós-graduação - No Estado do Piauí (26279)		60.000	F	3 Outras Despesas Correntes	90	0	112	60.000
26 12 364	0043 4006 0024	Funcionamento dos Cursos de Pós-graduação - No Estado do Rio Grande do Norte (26243)		149.252	F	3 Outras Despesas Correntes	90	0	112	149.252
26 12 364	0043 4006 0024	Funcionamento dos Cursos de Pós-graduação - No Estado do Rio Grande do Norte (26264)		10.000	F	3 Outras Despesas Correntes	90	0	112	10.000
26 12 364	0043 4006 0025	Funcionamento dos Cursos de Pós-graduação - No Estado da Paraíba (26252)		30.000	F	3 Outras Despesas Correntes	90	0	112	30.000
26 12 364	0043 4006 0026	Funcionamento dos Cursos de Pós-graduação - No Estado de Pernambuco (26242)		454.644	F	3 Outras Despesas Correntes	90	0	112	254.644
					F	3 Outras Despesas Correntes	90	0	250	200.000
26 12 364	0043 4006 0026	Funcionamento dos Cursos de Pós-graduação - No Estado de Pernambuco (26248)		100.000	F	3 Outras Despesas Correntes	90	0	112	100.000
26 12 364	0043 4006 0027	Funcionamento dos Cursos de Pós-graduação - No Estado de Alagoas (26231)		21.569	F	3 Outras Despesas Correntes	90	0	112	21.569
26 12 364	0043 4006 0028	Funcionamento dos Cursos de Pós-graduação - No Estado de Sergipe (26281)		100.000	F	3 Outras Despesas Correntes	90	0	250	100.000
26 12 364	0043 4006 0029	Funcionamento dos Cursos de Pós-graduação - No Estado da Bahia (26232)		533.000	F	3 Outras Despesas Correntes	90	0	112	533.000

Quadro 11 B - Demonstrativo da Programação em Manutenção e Desenvolvimento do Ensino (CF Art. 212)

RS 1,00

LDO, art. 10, §1º, inciso XI

Recursos de Todas as Fontes

Funcional	Programática	Programa/Ação/Produto/Localização	Valor	Valor Localização	Esf	Grupo de Despesa	Mod	IU	Fie	Valor
26 12 364	0043 4006 0031	Funcionamento dos Cursos de Pós-graduação - No Estado de Minas Gerais (26237)		150.000	F	3 Outras Despesas Correntes	90	0	112	150.000
26 12 364	0043 4006 0031	Funcionamento dos Cursos de Pós-graduação - No Estado de Minas Gerais (26238)		2.260.754	F	3 Outras Despesas Correntes	90	0	281	2.260.754
26 12 364	0043 4006 0031	Funcionamento dos Cursos de Pós-graduação - No Estado de Minas Gerais (26254)		42.000	F	3 Outras Despesas Correntes	90	0	112	42.000
26 12 364	0043 4006 0031	Funcionamento dos Cursos de Pós-graduação - No Estado de Minas Gerais (26255)		39.000	F	3 Outras Despesas Correntes	90	0	112	39.000
26 12 364	0043 4006 0031	Funcionamento dos Cursos de Pós-graduação - No Estado de Minas Gerais (26257)		192.838	F	3 Outras Despesas Correntes	90	0	112	148.018
26 12 364	0043 4006 0031	Funcionamento dos Cursos de Pós-graduação - No Estado de Minas Gerais (26257)			F	3 Outras Despesas Correntes	90	0	281	44.820
26 12 364	0043 4006 0031	Funcionamento dos Cursos de Pós-graduação - No Estado de Minas Gerais (26260)		5.000	F	3 Outras Despesas Correntes	90	0	112	5.000
26 12 364	0043 4006 0031	Funcionamento dos Cursos de Pós-graduação - No Estado de Minas Gerais (26261)		443.985	F	3 Outras Despesas Correntes	90	0	112	60.000
26 12 364	0043 4006 0031	Funcionamento dos Cursos de Pós-graduação - No Estado de Minas Gerais (26261)			F	3 Outras Despesas Correntes	90	0	281	383.985
26 12 364	0043 4006 0031	Funcionamento dos Cursos de Pós-graduação - No Estado de Minas Gerais (26263)		912.786	F	3 Outras Despesas Correntes	90	0	112	67.338
26 12 364	0043 4006 0031	Funcionamento dos Cursos de Pós-graduação - No Estado de Minas Gerais (26263)			F	3 Outras Despesas Correntes	90	0	281	845.448
26 12 364	0043 4006 0031	Funcionamento dos Cursos de Pós-graduação - No Estado de Minas Gerais (26274)		300.000	F	3 Outras Despesas Correntes	90	0	112	300.000
26 12 364	0043 4006 0031	Funcionamento dos Cursos de Pós-graduação - No Estado de Minas Gerais (26277)		204.000	F	3 Outras Despesas Correntes	90	0	112	204.000
26 12 364	0043 4006 0031	Funcionamento dos Cursos de Pós-graduação - No Estado de Minas Gerais (26282)		2.487.220	F	3 Outras Despesas Correntes	90	0	112	487.220
26 12 364	0043 4006 0031	Funcionamento dos Cursos de Pós-graduação - No Estado de Minas Gerais (26282)			F	3 Outras Despesas Correntes	90	0	281	2.000.000
26 12 364	0043 4006 0031	Funcionamento dos Cursos de Pós-graduação - No Estado de Minas Gerais (26285)		21.874	F	3 Outras Despesas Correntes	90	0	112	21.874
26 12 364	0043 4006 0032	Funcionamento dos Cursos de Pós-graduação - No Estado do Espírito Santo (26234)		100.000	F	3 Outras Despesas Correntes	90	0	112	100.000
26 12 364	0043 4006 0033	Funcionamento dos Cursos de Pós-graduação - No Estado do Rio de Janeiro (26236)		413.000	F	3 Outras Despesas Correntes	90	0	112	100.800
26 12 364	0043 4006 0033	Funcionamento dos Cursos de Pós-graduação - No Estado do Rio de Janeiro (26236)			F	3 Outras Despesas Correntes	90	0	250	312.200
26 12 364	0043 4006 0033	Funcionamento dos Cursos de Pós-graduação - No Estado do Rio de Janeiro (26245)		2.000.000	F	3 Outras Despesas Correntes	90	0	112	2.000.000
26 12 364	0043 4006 0033	Funcionamento dos Cursos de Pós-graduação - No Estado do Rio de Janeiro (26249)		100.000	F	3 Outras Despesas Correntes	90	0	112	50.000
26 12 364	0043 4006 0033	Funcionamento dos Cursos de Pós-graduação - No Estado do Rio de Janeiro (26249)			F	3 Outras Despesas Correntes	90	0	250	50.000
26 12 364	0043 4006 0033	Funcionamento dos Cursos de Pós-graduação - No Estado do Rio de Janeiro (26256)		30.000	F	3 Outras Despesas Correntes	90	0	112	22.000
26 12 364	0043 4006 0033	Funcionamento dos Cursos de Pós-graduação - No Estado do Rio de Janeiro (26256)			F	3 Outras Despesas Correntes	90	0	250	8.000
26 12 364	0043 4006 0033	Funcionamento dos Cursos de Pós-graduação - No Estado do Rio de Janeiro (26269)		399.585	F	3 Outras Despesas Correntes	90	0	112	398.585
26 12 364	0043 4006 0033	Funcionamento dos Cursos de Pós-graduação - No Estado do Rio de Janeiro (26269)			F	3 Outras Despesas Correntes	90	0	250	1.000

Quadro 11 B - Demonstrativo da Programação em Manutenção e Desenvolvimento do Ensino (CF Art. 212)

RS 1,00

LDO, art. 10, §1º, inciso XI

Recursos de Todas as Fontes

Funcional	Programática	Programa/Ação/Produto/Localização	Valor	Valor Localização	Esf	Grupo de Despesa	Mod	IU	Fie	Valor
26 12 364	0043 4006 0035	Funcionamento dos Cursos de Pós-graduação - No Estado de São Paulo (26262)		55.000	F	3 Outras Despesas Correntes	90	0	112	55.000
26 12 364	0043 4006 0041	Funcionamento dos Cursos de Pós-graduação - No Estado do Paraná (26241)		350.000	F	3 Outras Despesas Correntes	90	0	112	350.000
26 12 364	0043 4006 0041	Funcionamento dos Cursos de Pós-graduação - No Estado do Paraná (26258)		200.000	F	3 Outras Despesas Correntes	90	0	112	200.000
26 12 364	0043 4006 0042	Funcionamento dos Cursos de Pós-graduação - No Estado de Santa Catarina (26246)		144.980	F	3 Outras Despesas Correntes	90	0	112	144.980
26 12 364	0043 4006 0043	Funcionamento dos Cursos de Pós-graduação - No Estado do Rio Grande do Sul (26244)		5.016.618	F	3 Outras Despesas Correntes	90	0	112	1.000.000
					F	3 Outras Despesas Correntes	90	0	250	2.500.000
					F	3 Outras Despesas Correntes	90	0	281	1.516.618
26 12 364	0043 4006 0043	Funcionamento dos Cursos de Pós-graduação - No Estado do Rio Grande do Sul (26247)		720.000	F	3 Outras Despesas Correntes	90	0	112	720.000
26 12 364	0043 4006 0043	Funcionamento dos Cursos de Pós-graduação - No Estado do Rio Grande do Sul (26273)		12.000	F	3 Outras Despesas Correntes	90	0	112	12.000
26 12 364	0043 4006 0043	Funcionamento dos Cursos de Pós-graduação - No Estado do Rio Grande do Sul (26278)		394.000	F	3 Outras Despesas Correntes	90	0	112	314.000
					F	3 Outras Despesas Correntes	90	0	250	75.000
					F	4 Investimento	90	0	250	5.000
26 12 364	0043 4006 0043	Funcionamento dos Cursos de Pós-graduação - No Estado do Rio Grande do Sul (26284)		25.000	F	3 Outras Despesas Correntes	90	0	112	25.000
26 12 364	0043 4006 0051	Funcionamento dos Cursos de Pós-graduação - No Estado do Mato Grosso (26276)		310.000	F	3 Outras Despesas Correntes	90	0	112	310.000
26 12 364	0043 4006 0052	Funcionamento dos Cursos de Pós-graduação - No Estado de Goiás (26235)		177.727	F	3 Outras Despesas Correntes	90	0	112	177.727
26 12 364	0043 4006 0053	Funcionamento dos Cursos de Pós-graduação - No Distrito Federal (26271)		948.000	F	3 Outras Despesas Correntes	90	0	112	198.000
					F	3 Outras Despesas Correntes	90	0	250	750.000
26 12 364	0043 4006 0054	Funcionamento dos Cursos de Pós-graduação - No Estado do Mato Grosso do Sul (26283)		631.590	F	3 Outras Despesas Correntes	90	0	112	631.590
26 12 364	0043 4006 0103	Funcionamento dos Cursos de Pós-graduação - No Município de João Pessoa - PB (26240)		70.000	F	3 Outras Despesas Correntes	90	0	112	70.000
26 12 364	0043 4011 0000	Avaliação da Pós-graduação	3.940.063							
26 12 364	0043 4011 0001	Avaliação da Pós-graduação - Nacional (26291)		3.940.063	F	3 Outras Despesas Correntes	90	0	112	3.441.625
					F	3 Outras Despesas Correntes	90	0	250	301.557
					F	3 Outras Despesas Correntes	90	0	280	33.506
					F	4 Investimento	90	0	112	163.375
26 12 364	0043 4012 0000	Avaliação e Credenciamento de Cursos e de Instituições para Residência Médica	2.694.486							
26 12 364	0043 4012 0001	Avaliação e Credenciamento de Cursos e de Instituições para Residência Médica - Nacional (26291)		2.694.486	F	3 Outras Despesas Correntes	90	0	250	2.525.319
					F	3 Outras Despesas Correntes	90	0	280	169.167
26 12 364	0043 6465 0000	Ensino de Pós-graduação à Distância	127.605							

Quadro 11 B - Demonstrativo da Programação em Manutenção e Desenvolvimento do Ensino (CF Art. 212)

RS 1,00

LDO, art. 10, §1º, inciso XI

Recursos de Todas as Fontes

Funcional	Programática	Programa/Ação/Produto/Localização	Valor	Valor Localização	Esf	Grupo de Despesa	Mod	IU	Fie	Valor
26 12 364	0043 6465 0011	Ensino de Pós-graduação à Distância - No Estado de Rondônia (26268)		58.805	F	3 Outras Despesas Correntes	90	0	112	58.805
26 12 364	0043 6465 0035	Ensino de Pós-graduação à Distância - No Estado de São Paulo (26262)		13.800	F	3 Outras Despesas Correntes	90	0	112	13.800
26 12 364	0043 6465 0043	Ensino de Pós-graduação à Distância - No Estado do Rio Grande do Sul (26244)		50.000	F	3 Outras Despesas Correntes	90	0	112	50.000
26 12 364	0043 6465 0043	Ensino de Pós-graduação à Distância - No Estado do Rio Grande do Sul (26278)		5.000	F	3 Outras Despesas Correntes	90	0	250	5.000
Operações Especiais										
26 12 364	0043 0485 0000	Fomento à Pós-graduação	22.321.254							
26 12 364	0043 0485 0001	Fomento à Pós-graduação - Nacional (26291)		22.321.254	F	3 Outras Despesas Correntes	30	0	112	4.549.765
					F	3 Outras Despesas Correntes	30	0	250	1.286.153
					F	3 Outras Despesas Correntes	50	0	112	1.230.912
					F	3 Outras Despesas Correntes	50	0	250	292.066
					F	3 Outras Despesas Correntes	90	0	112	4.606.949
					F	3 Outras Despesas Correntes	90	0	250	3.200.128
					F	3 Outras Despesas Correntes	90	0	280	73.233
					F	4 Investimento	30	0	112	1.960.102
					F	4 Investimento	30	0	250	253.793
					F	4 Investimento	50	0	112	3.177
					F	4 Investimento	90	0	112	2.201.607
					F	4 Investimento	90	0	250	2.663.369
26 12 364	0043 0487 0000	Concessão de Bolsas de Pós-graduação no País e no Exterior	422.762.330							
26 12 364	0043 0487 0001	Concessão de Bolsas de Pós-graduação no País e no Exterior - Nacional (26291)		422.762.330	F	3 Outras Despesas Correntes	30	0	112	88.530.405
					F	3 Outras Despesas Correntes	40	0	112	830.827
					F	3 Outras Despesas Correntes	50	0	112	27.490.685
					F	3 Outras Despesas Correntes	90	0	112	305.910.413
DESENVOLVIMENTO DA EDUCAÇÃO PROFISSIONAL										
Atividades										
26 12 244	0044 2319 0000	Prestação de Serviços à Comunidade	172.350							
26 12 244	0044 2319 0025	Prestação de Serviços à Comunidade - No Estado da Paraíba (26213)		41.000	F	3 Outras Despesas Correntes	90	0	112	41.000
26 12 244	0044 2319 0028	Prestação de Serviços à Comunidade - No Estado de Sergipe (26221)		3.350	F	3 Outras Despesas Correntes	90	0	112	3.350
26 12 244	0044 2319 0033	Prestação de Serviços à Comunidade - No Estado do Rio de Janeiro (26205)		100.000	F	3 Outras Despesas Correntes	90	0	112	100.000
26 12 244	0044 2319 0042	Prestação de Serviços à Comunidade - No Estado de Santa Catarina (26340)		3.000	F	3 Outras Despesas Correntes	90	0	112	3.000
26 12 244	0044 2319 0052	Prestação de Serviços à Comunidade - No Estado de Goiás (26208)		25.000	F	3 Outras Despesas Correntes	90	0	112	25.000
26 12 363	0044 2992 0000	Funcionamento da Educação Profissional	583.667.072							
26 12 363	0044 2992 0011	Funcionamento da Educação Profissional - No Estado de Rondônia (26342)		3.354.977	F	1 Pessoal e Encargos Sociais	90	0	112	2.412.763
					F	3 Outras Despesas Correntes	90	0	112	927.988
					F	3 Outras Despesas Correntes	90	0	250	14.226

Quadro 11 B - Demonstrativo da Programação em Manutenção e Desenvolvimento do Ensino (CF Art. 212)

LDO, art. 10, §1º, inciso XI

RS 1,00

Recursos de Todas as Fontes

Funcional	Programática	Programa/Ação/Produto/Localização	Valor	Valor Localização	Esf	Grupo de Despesa	Mod	IU	Fte	Valor
26 12 363	0044 2992 0013	Funcionamento da Educação Profissional - No Estado do Amazonas (26203)		16.223.025	F	1 Pessoal e Encargos Sociais	90	0	112	13.914.186
					F	3 Outras Despesas Correntes	90	0	112	1.832.701
					F	3 Outras Despesas Correntes	90	0	250	476.138
26 12 363	0044 2992 0013	Funcionamento da Educação Profissional - No Estado do Amazonas (26321)		4.316.235	F	1 Pessoal e Encargos Sociais	90	0	112	3.290.588
					F	3 Outras Despesas Correntes	90	0	112	953.300
					F	3 Outras Despesas Correntes	90	0	250	58.343
					F	3 Outras Despesas Correntes	90	0	281	14.004
26 12 363	0044 2992 0013	Funcionamento da Educação Profissional - No Estado do Amazonas (26339)		2.464.964	F	1 Pessoal e Encargos Sociais	90	0	112	1.745.462
					F	3 Outras Despesas Correntes	90	0	112	716.775
					F	3 Outras Despesas Correntes	90	0	250	2.727
26 12 363	0044 2992 0014	Funcionamento da Educação Profissional - No Estado de Roraima (26222)		8.422.020	F	1 Pessoal e Encargos Sociais	90	0	112	7.266.553
					F	3 Outras Despesas Correntes	90	0	112	1.143.056
					F	3 Outras Despesas Correntes	90	0	250	12.411
26 12 363	0044 2992 0015	Funcionamento da Educação Profissional - No Estado do Pará (26212)		22.637.676	F	1 Pessoal e Encargos Sociais	90	0	112	19.231.348
					F	3 Outras Despesas Correntes	90	0	112	3.356.889
					F	3 Outras Despesas Correntes	90	0	250	49.439
26 12 363	0044 2992 0015	Funcionamento da Educação Profissional - No Estado do Pará (26239)		141.442	F	3 Outras Despesas Correntes	90	0	112	101.442
					F	4 Investimento	90	0	112	40.000
26 12 363	0044 2992 0015	Funcionamento da Educação Profissional - No Estado do Pará (26311)		4.176.905	F	1 Pessoal e Encargos Sociais	90	0	112	3.156.446
					F	3 Outras Despesas Correntes	90	0	112	980.000
					F	3 Outras Despesas Correntes	90	0	250	40.459
26 12 363	0044 2992 0017	Funcionamento da Educação Profissional - No Estado de Tocantins (26223)		8.801.591	F	1 Pessoal e Encargos Sociais	90	0	112	8.801.591
26 12 363	0044 2992 0017	Funcionamento da Educação Profissional - No Estado de Tocantins (26304)		3.437.902	F	1 Pessoal e Encargos Sociais	90	0	112	2.405.578
					F	3 Outras Despesas Correntes	90	0	112	972.186
					F	3 Outras Despesas Correntes	90	0	250	42.138
					F	3 Outras Despesas Correntes	90	0	280	18.000
26 12 363	0044 2992 0021	Funcionamento da Educação Profissional - No Estado do Maranhão (26265)		552.275	F	3 Outras Despesas Correntes	90	0	112	442.275
					F	3 Outras Despesas Correntes	90	0	250	110.000
26 12 363	0044 2992 0021	Funcionamento da Educação Profissional - No Estado do Maranhão (26272)		221.236	F	3 Outras Despesas Correntes	90	0	112	221.236
26 12 363	0044 2992 0021	Funcionamento da Educação Profissional - No Estado do Maranhão (26330)		4.027.982	F	1 Pessoal e Encargos Sociais	90	0	112	3.067.478
					F	3 Outras Despesas Correntes	90	0	112	960.000
					F	3 Outras Despesas Correntes	90	0	250	504
26 12 363	0044 2992 0021	Funcionamento da Educação Profissional - No Estado do Maranhão (26343)		2.591.893	F	1 Pessoal e Encargos Sociais	90	0	112	1.881.893
					F	3 Outras Despesas Correntes	90	0	112	702.595
					F	3 Outras Despesas Correntes	90	0	250	7.405
26 12 363	0044 2992 0022	Funcionamento da Educação Profissional - No Estado do Piauí (26216)		12.984.922	F	1 Pessoal e Encargos Sociais	90	0	112	10.976.213
					F	3 Outras Despesas Correntes	90	0	112	1.923.793

Quadro 11 B - Demonstrativo da Programação em Manutenção e Desenvolvimento do Ensino (CF Art. 212)

LDO, art. 10, §1º, inciso XI

RS 1,00

Recursos de Todas as Fontes

Funcional	Programática	Programa/Ação/Produto/Localização	Valor	Valor Localização	Esf	Grupo de Despesa	Mod	IU	Flu	Valor
26	12	363	0044	2992	0022	Funcionamento da Educação Profissional - No Estado do Piauí (26279)				
							F	3	Outras Despesas Correntes	84.916
				1.085.294			F	3	Outras Despesas Correntes	965.294
							F	4	Investimento	120.000
26	12	363	0044	2992	0023	Funcionamento da Educação Profissional - No Estado do Ceará (26206)				
							F	1	Pessoal e Encargos Sociais	20.135.739
				22.792.859			F	3	Outras Despesas Correntes	2.654.558
							F	3	Outras Despesas Correntes	222
							F	3	Outras Despesas Correntes	2.340
26	12	363	0044	2992	0023	Funcionamento da Educação Profissional - No Estado do Ceará (26315)				
							F	1	Pessoal e Encargos Sociais	2.698.973
				3.544.203			F	3	Outras Despesas Correntes	841.402
							F	3	Outras Despesas Correntes	3.828
26	12	363	0044	2992	0023	Funcionamento da Educação Profissional - No Estado do Ceará (26317)				
							F	1	Pessoal e Encargos Sociais	4.150.694
				5.121.030			F	3	Outras Despesas Correntes	967.336
							F	3	Outras Despesas Correntes	3.000
26	12	363	0044	2992	0024	Funcionamento da Educação Profissional - No Estado do Rio Grande do Norte (26218)				
							F	1	Pessoal e Encargos Sociais	19.015.709
				21.924.770			F	3	Outras Despesas Correntes	2.880.130
							F	3	Outras Despesas Correntes	28.931
26	12	363	0044	2992	0024	Funcionamento da Educação Profissional - No Estado do Rio Grande do Norte (26243)				
							F	3	Outras Despesas Correntes	943.503
26	12	363	0044	2992	0025	Funcionamento da Educação Profissional - No Estado da Paraíba (26213)				
							F	1	Pessoal e Encargos Sociais	22.531.820
				24.737.043			F	3	Outras Despesas Correntes	2.194.376
							F	3	Outras Despesas Correntes	10.847
26	12	363	0044	2992	0025	Funcionamento da Educação Profissional - No Estado da Paraíba (26252)				
							F	3	Outras Despesas Correntes	125.964
				137.964			F	4	Investimento	12.000
26	12	363	0044	2992	0025	Funcionamento da Educação Profissional - No Estado da Paraíba (26334)				
							F	1	Pessoal e Encargos Sociais	3.117.900
				3.983.781			F	3	Outras Despesas Correntes	853.466
							F	3	Outras Despesas Correntes	5.415
							F	4	Investimento	5.000
							F	4	Investimento	2.000
26	12	363	0044	2992	0026	Funcionamento da Educação Profissional - No Estado de Pernambuco (26215)				
							F	1	Pessoal e Encargos Sociais	22.765.572
				26.620.326			F	3	Outras Despesas Correntes	3.556.940
							F	3	Outras Despesas Correntes	165.814
							F	4	Investimento	132.000
26	12	363	0044	2992	0026	Funcionamento da Educação Profissional - No Estado de Pernambuco (26248)				
							F	3	Outras Despesas Correntes	207.352
				208.952			F	3	Outras Despesas Correntes	1.600
26	12	363	0044	2992	0026	Funcionamento da Educação Profissional - No Estado de Pernambuco (26307)				
							F	1	Pessoal e Encargos Sociais	3.245.803
				4.363.016			F	3	Outras Despesas Correntes	961.054
							F	3	Outras Despesas Correntes	156.159

Quadro 11 B - Demonstrativo da Programação em Manutenção e Desenvolvimento do Ensino (CF Art. 212)

LDO, art. 10, §1º, inciso XI

RS 1,00

Recursos de Todas as Fontes

Funcional	Programática	Programa/Ação/Produto/Localização	Valor	Valor Localização	Esf	Grupo de Despesa	Mod	IU	Fte	Valor
26 12 363	0044 2992 0026	Funcionamento da Educação Profissional - No Estado de Pernambuco (26308)		4.362.112	F	1 Pessoal e Encargos Sociais	90	0	112	3.457.539
					F	3 Outras Despesas Correntes	90	0	112	887.500
					F	3 Outras Despesas Correntes	90	0	250	17.073
26 12 363	0044 2992 0026	Funcionamento da Educação Profissional - No Estado de Pernambuco (26323)		6.902.786	F	1 Pessoal e Encargos Sociais	90	0	112	5.507.968
					F	3 Outras Despesas Correntes	90	0	112	1.060.000
					F	3 Outras Despesas Correntes	90	0	250	334.818
26 12 363	0044 2992 0026	Funcionamento da Educação Profissional - No Estado de Pernambuco (26338)		4.526.430	F	1 Pessoal e Encargos Sociais	90	0	112	3.577.880
					F	3 Outras Despesas Correntes	90	0	112	929.968
					F	3 Outras Despesas Correntes	90	0	250	18.582
26 12 363	0044 2992 0027	Funcionamento da Educação Profissional - No Estado de Alagoas (26202)		24.427.474	F	1 Pessoal e Encargos Sociais	90	0	112	21.176.710
					F	3 Outras Despesas Correntes	90	0	112	3.014.657
					F	3 Outras Despesas Correntes	90	0	250	36.107
					F	4 Investimento	90	0	112	200.000
26 12 363	0044 2992 0027	Funcionamento da Educação Profissional - No Estado de Alagoas (26332)		4.704.197	F	1 Pessoal e Encargos Sociais	90	0	112	3.567.192
					F	3 Outras Despesas Correntes	90	0	112	1.133.459
					F	3 Outras Despesas Correntes	90	0	250	3.546
26 12 363	0044 2992 0028	Funcionamento da Educação Profissional - No Estado de Sergipe (26221)		11.279.796	F	1 Pessoal e Encargos Sociais	90	0	112	9.473.354
					F	3 Outras Despesas Correntes	90	0	112	1.802.401
					F	3 Outras Despesas Correntes	90	0	250	4.041
26 12 363	0044 2992 0028	Funcionamento da Educação Profissional - No Estado de Sergipe (26328)		3.885.483	F	1 Pessoal e Encargos Sociais	90	0	112	2.848.863
					F	3 Outras Despesas Correntes	90	0	112	1.003.592
					F	3 Outras Despesas Correntes	90	0	250	33.028
26 12 363	0044 2992 0029	Funcionamento da Educação Profissional - No Estado da Bahia (26301)		466.777	F	3 Outras Despesas Correntes	90	0	112	466.777
26 12 363	0044 2992 0029	Funcionamento da Educação Profissional - No Estado da Bahia (26312)		3.937.401	F	1 Pessoal e Encargos Sociais	90	0	112	2.989.729
					F	3 Outras Despesas Correntes	90	0	112	943.913
					F	3 Outras Despesas Correntes	90	0	250	3.759
26 12 363	0044 2992 0029	Funcionamento da Educação Profissional - No Estado da Bahia (26344)		2.843.106	F	1 Pessoal e Encargos Sociais	90	0	112	1.835.496
					F	3 Outras Despesas Correntes	90	0	112	875.558
					F	3 Outras Despesas Correntes	90	0	250	132.052
26 12 363	0044 2992 0029	Funcionamento da Educação Profissional - No Estado da Bahia (26346)		2.510.800	F	1 Pessoal e Encargos Sociais	90	0	112	1.701.014
					F	3 Outras Despesas Correntes	90	0	112	809.786
26 12 363	0044 2992 0029	Funcionamento da Educação Profissional - No Estado da Bahia (26347)		2.618.130	F	1 Pessoal e Encargos Sociais	90	0	112	1.666.463
					F	3 Outras Despesas Correntes	90	0	112	856.310
					F	3 Outras Despesas Correntes	90	0	250	92.086
					F	3 Outras Despesas Correntes	90	0	280	3.271
26 12 363	0044 2992 0031	Funcionamento da Educação Profissional - No Estado de Minas Gerais (26211)		11.187.219	F	1 Pessoal e Encargos Sociais	90	0	112	9.355.971
					F	3 Outras Despesas Correntes	90	0	112	1.679.720

Quadro 11 B - Demonstrativo da Programação em Manutenção e Desenvolvimento do Ensino (CF Art. 212)

LDO, art. 10, §1º, inciso XI

RS 1,00

Recursos de Todas as Fontes

Funcional	Programática	Programa/Ação/Produto/Localização	Valor	Valor Localização	Esf	Grupo de Despesa	Mod	IU	Fie	Valor
					F	3 Outras Despesas Correntes	90	0	250	71.528
					F	4 Investimento	90	0	112	80.000
26	12	363	0044	2992	0031	Funcionamento da Educação Profissional - No Estado de Minas Gerais (26237)				470.830
					F	3 Outras Despesas Correntes	90	0	112	470.830
26	12	363	0044	2992	0031	Funcionamento da Educação Profissional - No Estado de Minas Gerais (26238)				762.280
					F	3 Outras Despesas Correntes	90	0	112	602.280
					F	3 Outras Despesas Correntes	90	0	250	160.000
26	12	363	0044	2992	0031	Funcionamento da Educação Profissional - No Estado de Minas Gerais (26254)				190.917
					F	3 Outras Despesas Correntes	90	0	112	172.917
					F	4 Investimento	90	0	112	18.000
26	12	363	0044	2992	0031	Funcionamento da Educação Profissional - No Estado de Minas Gerais (26257)				2.321.916
					F	3 Outras Despesas Correntes	90	0	112	2.275.800
					F	3 Outras Despesas Correntes	90	0	250	46.116
26	12	363	0044	2992	0031	Funcionamento da Educação Profissional - No Estado de Minas Gerais (26274)				206.677
					F	3 Outras Despesas Correntes	90	0	112	106.677
					F	4 Investimento	90	0	112	100.000
26	12	363	0044	2992	0031	Funcionamento da Educação Profissional - No Estado de Minas Gerais (26282)				536.028
					F	3 Outras Despesas Correntes	90	0	112	484.028
					F	3 Outras Despesas Correntes	90	0	250	2.000
					F	4 Investimento	90	0	112	50.000
26	12	363	0044	2992	0031	Funcionamento da Educação Profissional - No Estado de Minas Gerais (26305)				5.244.467
					F	1 Pessoal e Encargos Sociais	90	0	112	3.463.376
					F	3 Outras Despesas Correntes	90	0	112	1.209.556
					F	3 Outras Despesas Correntes	90	0	250	571.535
26	12	363	0044	2992	0031	Funcionamento da Educação Profissional - No Estado de Minas Gerais (26306)				5.869.072
					F	1 Pessoal e Encargos Sociais	90	0	112	4.812.491
					F	3 Outras Despesas Correntes	90	0	112	992.785
					F	3 Outras Despesas Correntes	90	0	250	63.735
					F	3 Outras Despesas Correntes	90	0	280	61
26	12	363	0044	2992	0031	Funcionamento da Educação Profissional - No Estado de Minas Gerais (26318)				4.671.213
					F	1 Pessoal e Encargos Sociais	90	0	112	3.449.167
					F	3 Outras Despesas Correntes	90	0	112	1.217.063
					F	3 Outras Despesas Correntes	90	0	250	4.983
26	12	363	0044	2992	0031	Funcionamento da Educação Profissional - No Estado de Minas Gerais (26319)				3.964.809
					F	1 Pessoal e Encargos Sociais	90	0	112	2.853.639
					F	3 Outras Despesas Correntes	90	0	112	1.045.271
					F	3 Outras Despesas Correntes	90	0	250	65.899
26	12	363	0044	2992	0031	Funcionamento da Educação Profissional - No Estado de Minas Gerais (26320)				4.492.080
					F	1 Pessoal e Encargos Sociais	90	0	112	3.396.002
					F	3 Outras Despesas Correntes	90	0	112	1.031.401
					F	3 Outras Despesas Correntes	90	0	250	30.677
					F	4 Investimento	90	0	112	34.000
26	12	363	0044	2992	0031	Funcionamento da Educação Profissional - No Estado de Minas Gerais (26322)				4.982.227
					F	1 Pessoal e Encargos Sociais	90	0	112	3.559.422
					F	3 Outras Despesas Correntes	90	0	112	1.157.799
					F	3 Outras Despesas Correntes	90	0	250	265.006
26	12	363	0044	2992	0031	Funcionamento da Educação Profissional - No Estado de Minas Gerais (26324)				5.014.892
					F	1 Pessoal e Encargos Sociais	90	0	112	3.604.654
					F	3 Outras Despesas Correntes	90	0	112	1.296.822
					F	3 Outras Despesas Correntes	90	0	250	113.416

Quadro 11 B - Demonstrativo da Programação em Manutenção e Desenvolvimento do Ensino (CF Art. 212)

LDO, art. 10, §1º, inciso XI

RS 1,00

Recursos de Todas as Fontes

Funcional	Programática	Programa/Ação/Produto/Localização	Valor	Valor Localização	Esf	Grupo de Despesa	Mod	IU	Fte	Valor
26 12 363	0044 2992 0031	Funcionamento da Educação Profissional - No Estado de Minas Gerais (26326)		4.469.518	F	1 Pessoal e Encargos Sociais	90	0	112	3.352.091
					F	3 Outras Despesas Correntes	90	0	112	853.746
					F	3 Outras Despesas Correntes	90	0	250	113.681
					F	4 Investimento	90	0	112	150.000
26 12 363	0044 2992 0031	Funcionamento da Educação Profissional - No Estado de Minas Gerais (26329)		4.742.343	F	1 Pessoal e Encargos Sociais	90	0	112	3.611.636
					F	3 Outras Despesas Correntes	90	0	112	1.038.007
					F	3 Outras Despesas Correntes	90	0	250	92.700
26 12 363	0044 2992 0031	Funcionamento da Educação Profissional - No Estado de Minas Gerais (26335)		6.120.163	F	1 Pessoal e Encargos Sociais	90	0	112	4.892.827
					F	3 Outras Despesas Correntes	90	0	112	1.097.800
					F	3 Outras Despesas Correntes	90	0	250	129.536
26 12 363	0044 2992 0031	Funcionamento da Educação Profissional - No Estado de Minas Gerais (26336)		4.474.299	F	1 Pessoal e Encargos Sociais	90	0	112	3.352.062
					F	3 Outras Despesas Correntes	90	0	112	1.009.000
					F	3 Outras Despesas Correntes	90	0	250	110.020
					F	3 Outras Despesas Correntes	90	0	280	3.217
26 12 363	0044 2992 0032	Funcionamento da Educação Profissional - No Estado do Espírito Santo (26207)		20.927.297	F	1 Pessoal e Encargos Sociais	90	0	112	17.920.425
					F	3 Outras Despesas Correntes	90	0	112	3.000.000
					F	3 Outras Despesas Correntes	90	0	250	6.872
26 12 363	0044 2992 0032	Funcionamento da Educação Profissional - No Estado do Espírito Santo (26302)		5.592.741	F	1 Pessoal e Encargos Sociais	90	0	112	4.358.671
					F	3 Outras Despesas Correntes	90	0	112	1.019.806
					F	3 Outras Despesas Correntes	90	0	250	214.264
26 12 363	0044 2992 0032	Funcionamento da Educação Profissional - No Estado do Espírito Santo (26313)		4.220.892	F	1 Pessoal e Encargos Sociais	90	0	112	3.067.691
					F	3 Outras Despesas Correntes	90	0	112	971.919
					F	3 Outras Despesas Correntes	90	0	250	181.282
26 12 363	0044 2992 0032	Funcionamento da Educação Profissional - No Estado do Espírito Santo (26327)		5.225.925	F	1 Pessoal e Encargos Sociais	90	0	112	4.171.509
					F	3 Outras Despesas Correntes	90	0	112	1.037.306
					F	3 Outras Despesas Correntes	90	0	250	17.110
26 12 363	0044 2992 0033	Funcionamento da Educação Profissional - No Estado do Rio de Janeiro (26205)		25.762.301	F	1 Pessoal e Encargos Sociais	90	0	112	21.623.082
					F	3 Outras Despesas Correntes	90	0	112	4.138.408
					F	3 Outras Despesas Correntes	90	0	250	811
26 12 363	0044 2992 0033	Funcionamento da Educação Profissional - No Estado do Rio de Janeiro (26217)		14.063.391	F	1 Pessoal e Encargos Sociais	90	0	112	12.539.852
					F	3 Outras Despesas Correntes	90	0	112	1.515.000
					F	3 Outras Despesas Correntes	90	0	250	8.180
					F	3 Outras Despesas Correntes	90	0	280	359
26 12 363	0044 2992 0033	Funcionamento da Educação Profissional - No Estado do Rio de Janeiro (26236)		941.391	F	3 Outras Despesas Correntes	90	0	112	781.391
					F	3 Outras Despesas Correntes	90	0	250	60.000
					F	4 Investimento	90	0	112	100.000
26 12 363	0044 2992 0033	Funcionamento da Educação Profissional - No Estado do Rio de Janeiro		511.288	F	3 Outras Despesas Correntes	90	0	112	310.711

Quadro 11 B - Demonstrativo da Programação em Manutenção e Desenvolvimento do Ensino (CF Art. 212)

LDO, art. 10, §1º, inciso XI

RS 1,00

Recursos de Todas as Fontes

Funcional	Programática	Programa/Ação/Produto/Localização	Valor	Valor Localização	Esf	Grupo de Despesa	Mod	IU	Fie	Valor
		(26249)			F	3 Outras Despesas Correntes	90	0	250	130.000
					F	4 Investimento	90	0	112	50.577
					F	4 Investimento	90	0	250	20.000
26	12	363	0044	2992	0033	Funcionamento da Educação Profissional - No Estado do Rio de Janeiro (26256)				131.000
					F	3 Outras Despesas Correntes	90	0	112	81.000
					F	3 Outras Despesas Correntes	90	0	250	50.000
26	12	363	0044	2992	0035	Funcionamento da Educação Profissional - No Estado de São Paulo (26220)				17.180.366
					F	1 Pessoal e Encargos Sociais	90	0	112	14.124.077
					F	3 Outras Despesas Correntes	90	0	112	2.825.000
					F	3 Outras Despesas Correntes	90	0	250	231.289
26	12	363	0044	2992	0041	Funcionamento da Educação Profissional - No Estado do Paraná (26241)				292.631
					F	3 Outras Despesas Correntes	90	0	112	292.631
26	12	363	0044	2992	0042	Funcionamento da Educação Profissional - No Estado de Santa Catarina (26219)				22.450.129
					F	1 Pessoal e Encargos Sociais	90	0	112	19.849.052
					F	3 Outras Despesas Correntes	90	0	112	2.595.514
					F	3 Outras Despesas Correntes	90	0	250	5.563
26	12	363	0044	2992	0042	Funcionamento da Educação Profissional - No Estado de Santa Catarina (26246)				1.115.405
					F	3 Outras Despesas Correntes	90	0	112	1.092.405
					F	3 Outras Despesas Correntes	90	0	250	23.000
26	12	363	0044	2992	0042	Funcionamento da Educação Profissional - No Estado de Santa Catarina (26314)				3.996.230
					F	1 Pessoal e Encargos Sociais	90	0	112	2.958.224
					F	3 Outras Despesas Correntes	90	0	112	952.123
					F	3 Outras Despesas Correntes	90	0	250	85.883
26	12	363	0044	2992	0042	Funcionamento da Educação Profissional - No Estado de Santa Catarina (26340)				4.170.901
					F	1 Pessoal e Encargos Sociais	90	0	112	3.126.039
					F	3 Outras Despesas Correntes	90	0	112	1.044.509
					F	3 Outras Despesas Correntes	90	0	250	353
26	12	363	0044	2992	0042	Funcionamento da Educação Profissional - No Estado de Santa Catarina (26345)				4.508.410
					F	1 Pessoal e Encargos Sociais	90	0	112	3.293.943
					F	3 Outras Despesas Correntes	90	0	112	1.100.057
					F	3 Outras Despesas Correntes	90	0	250	114.410
26	12	363	0044	2992	0043	Funcionamento da Educação Profissional - No Estado do Rio Grande do Sul (26214)				22.242.723
					F	1 Pessoal e Encargos Sociais	90	0	112	18.709.050
					F	3 Outras Despesas Correntes	90	0	112	3.270.000
					F	3 Outras Despesas Correntes	90	0	250	203.673
					F	4 Investimento	90	0	112	60.000
26	12	363	0044	2992	0043	Funcionamento da Educação Profissional - No Estado do Rio Grande do Sul (26244)				785.814
					F	3 Outras Despesas Correntes	90	0	112	285.814
					F	3 Outras Despesas Correntes	90	0	250	150.000
					F	4 Investimento	90	0	112	50.000
					F	4 Investimento	90	0	250	300.000
26	12	363	0044	2992	0043	Funcionamento da Educação Profissional - No Estado do Rio Grande do Sul (26247)				1.268.700
					F	3 Outras Despesas Correntes	90	0	112	1.198.700
					F	4 Investimento	90	0	112	70.000
26	12	363	0044	2992	0043	Funcionamento da Educação Profissional - No Estado do Rio Grande do Sul (26273)				344.870
					F	3 Outras Despesas Correntes	90	0	112	310.383
					F	4 Investimento	90	0	112	34.487
26	12	363	0044	2992	0043	Funcionamento da Educação Profissional - No Estado do Rio Grande do Sul (26278)				844.305
					F	3 Outras Despesas Correntes	90	0	112	694.305
					F	3 Outras Despesas Correntes	90	0	250	145.000

Quadro 11 B - Demonstrativo da Programação em Manutenção e Desenvolvimento do Ensino (CF Art. 212)

LDO, art. 10, §1º, inciso XI

RS 1,00

Recursos de Todas as Fontes

Funcional	Programática	Programa/Ação/Produto/Localização	Valor	Valor Localização	Esf	Grupo de Despesa	Mod	IU	Fte	Valor
					F	4 Investimento	90	0	250	5.000
26 12 363	0044 2992 0043	Funcionamento da Educação Profissional - No Estado do Rio Grande do Sul (26303)		3.479.246	F	1 Pessoal e Encargos Sociais	90	0	112	2.474.804
					F	3 Outras Despesas Correntes	90	0	112	910.419
					F	3 Outras Despesas Correntes	90	0	250	64.023
					F	4 Investimento	90	0	112	30.000
26 12 363	0044 2992 0043	Funcionamento da Educação Profissional - No Estado do Rio Grande do Sul (26309)		5.413.503	F	1 Pessoal e Encargos Sociais	90	0	112	4.115.822
					F	3 Outras Despesas Correntes	90	0	112	1.014.321
					F	3 Outras Despesas Correntes	90	0	250	283.360
26 12 363	0044 2992 0043	Funcionamento da Educação Profissional - No Estado do Rio Grande do Sul (26331)		4.575.584	F	1 Pessoal e Encargos Sociais	90	0	112	3.266.159
					F	3 Outras Despesas Correntes	50	0	112	17.000
					F	3 Outras Despesas Correntes	90	0	112	1.110.210
					F	3 Outras Despesas Correntes	90	0	250	182.215
26 12 363	0044 2992 0043	Funcionamento da Educação Profissional - No Estado do Rio Grande do Sul (26333)		4.105.980	F	1 Pessoal e Encargos Sociais	90	0	112	2.837.144
					F	3 Outras Despesas Correntes	90	0	112	988.509
					F	3 Outras Despesas Correntes	90	0	250	280.327
26 12 363	0044 2992 0051	Funcionamento da Educação Profissional - No Estado do Mato Grosso (26210)		15.653.682	F	1 Pessoal e Encargos Sociais	90	0	112	14.282.705
					F	3 Outras Despesas Correntes	90	0	112	1.358.688
					F	3 Outras Despesas Correntes	90	0	250	10.636
					F	3 Outras Despesas Correntes	90	0	280	1.653
26 12 363	0044 2992 0051	Funcionamento da Educação Profissional - No Estado do Mato Grosso (26310)		3.837.409	F	1 Pessoal e Encargos Sociais	90	0	112	2.836.548
					F	3 Outras Despesas Correntes	90	0	112	939.997
					F	3 Outras Despesas Correntes	90	0	250	60.864
26 12 363	0044 2992 0051	Funcionamento da Educação Profissional - No Estado do Mato Grosso (26316)		4.500.158	F	1 Pessoal e Encargos Sociais	90	0	112	3.087.314
					F	3 Outras Despesas Correntes	90	0	112	1.240.673
					F	3 Outras Despesas Correntes	90	0	250	172.171
26 12 363	0044 2992 0052	Funcionamento da Educação Profissional - No Estado de Goiás (26208)		20.623.530	F	1 Pessoal e Encargos Sociais	90	0	112	18.341.699
					F	3 Outras Despesas Correntes	90	0	112	2.114.500
					F	3 Outras Despesas Correntes	90	0	250	167.331
26 12 363	0044 2992 0052	Funcionamento da Educação Profissional - No Estado de Goiás (26325)		4.117.149	F	1 Pessoal e Encargos Sociais	90	0	112	3.217.253
					F	3 Outras Despesas Correntes	90	0	112	880.000
					F	3 Outras Despesas Correntes	90	0	250	19.896
26 12 363	0044 2992 0052	Funcionamento da Educação Profissional - No Estado de Goiás (26337)		4.738.455	F	1 Pessoal e Encargos Sociais	90	0	112	3.737.908
					F	3 Outras Despesas Correntes	90	0	112	904.514
					F	3 Outras Despesas Correntes	90	0	250	96.033
26 12 363	0044 2992 0052	Funcionamento da Educação Profissional - No Estado de Goiás (26341)		3.115.865	F	1 Pessoal e Encargos Sociais	90	0	112	2.126.676
					F	3 Outras Despesas Correntes	90	0	112	786.189
					F	3 Outras Despesas Correntes	90	0	250	203.000

Quadro 11 B - Demonstrativo da Programação em Manutenção e Desenvolvimento do Ensino (CF Art. 212)

RS 1,00

LDO, art. 10, §1º, inciso XI

Recursos de Todas as Fontes

Funcional	Programática	Programa/Ação/Produto/Localização	Valor	Valor Localização	Esf	Grupo de Despesa	Mod	IU	Fie	Valor	
26	12	363	0044	2992	0183	Funcionamento da Educação Profissional - No Município de João Pessoa - PB (26240)					148.365
											16.000
26	12	363	0044	2992	0185	Funcionamento da Educação Profissional - No Município de Bananeiras - PB (26240)					663.208
											99.000
						Projetos					
26	12	128	0044	3048	0000	Capacitação de Docentes e Técnicos da Área Educacional para a Educação Profissional					1.380.738
26	12	128	0044	3048	0001	Capacitação de Docentes e Técnicos da Área Educacional para a Educação Profissional - Nacional (26317)					7.893
26	12	128	0044	3048	0014	Capacitação de Docentes e Técnicos da Área Educacional para a Educação Profissional - No Estado de Roraima (26222)					169.388
26	12	128	0044	3048	0021	Capacitação de Docentes e Técnicos da Área Educacional para a Educação Profissional - No Estado do Maranhão (26343)					83.484
26	12	128	0044	3048	0022	Capacitação de Docentes e Técnicos da Área Educacional para a Educação Profissional - No Estado do Piauí (26216)					197.330
26	12	128	0044	3048	0023	Capacitação de Docentes e Técnicos da Área Educacional para a Educação Profissional - No Estado do Ceará (26315)					18.944
26	12	128	0044	3048	0025	Capacitação de Docentes e Técnicos da Área Educacional para a Educação Profissional - No Estado da Paraíba (26213)					106.558
											4.000
26	12	128	0044	3048	0028	Capacitação de Docentes e Técnicos da Área Educacional para a Educação Profissional - No Estado de Sergipe (26221)					47.336
											3.000
26	12	128	0044	3048	0029	Capacitação de Docentes e Técnicos da Área Educacional para a Educação Profissional - No Estado da Bahia (26301)					7.893
											5.000
26	12	128	0044	3048	0031	Capacitação de Docentes e Técnicos da Área Educacional para a Educação Profissional - No Estado de Minas Gerais (26211)					82.563
26	12	128	0044	3048	0031	Capacitação de Docentes e Técnicos da Área Educacional para a Educação Profissional - No Estado de Minas Gerais (26319)					7.893
26	12	128	0044	3048	0031	Capacitação de Docentes e Técnicos da Área Educacional para a Educação Profissional - No Estado de Minas Gerais (26324)					7.894
26	12	128	0044	3048	0031	Capacitação de Docentes e Técnicos da Área Educacional para a Educação Profissional - No Estado de Minas Gerais (26329)					14.315
											8.000
26	12	128	0044	3048	0032	Capacitação de Docentes e Técnicos da Área Educacional para a Educação Profissional - No Estado do Espírito Santo (26302)					9.472
26	12	128	0044	3048	0033	Capacitação de Docentes e Técnicos da Área Educacional para a Educação Profissional - No Estado do Rio de Janeiro (26205)					197.330
26	12	128	0044	3048	0033	Capacitação de Docentes e Técnicos da Área Educacional para a Educação Profissional - No Estado do Rio de Janeiro (26217)					55.253

Quadro 11 B - Demonstrativo da Programação em Manutenção e Desenvolvimento do Ensino (CF Art. 212)

RS 1,00

LDO, art. 10, §1º, inciso XI

Recursos de Todas as Fontes

Funcional	Programática	Programa/Ação/Produto/Localização	Valor	Valor Localização	Esf	Grupo de Despesa	Mod	IU	Flu	Valor
26 12 128	0044 3048 0035	Capacitação de Docentes e Técnicos da Área Educacional para a Educação Profissional - No Estado de São Paulo (26220)		134.184	F	3 Outras Despesas Correntes	90	0	112	134.184
26 12 128	0044 3048 0042	Capacitação de Docentes e Técnicos da Área Educacional para a Educação Profissional - No Estado de Santa Catarina (26219)		78.932	F	3 Outras Despesas Correntes	90	0	112	78.932
26 12 128	0044 3048 0052	Capacitação de Docentes e Técnicos da Área Educacional para a Educação Profissional - No Estado de Goiás (26208)		110.504	F	3 Outras Despesas Correntes	90	0	112	110.504
26 12 128	0044 3048 0052	Capacitação de Docentes e Técnicos da Área Educacional para a Educação Profissional - No Estado de Goiás (26325)		31.572	F	3 Outras Despesas Correntes	90	0	112	31.572
26 12 128	0044 3676 0000	Capacitação de Recursos Humanos para a Educação Profissional - PROEP	1.000.000							
26 12 128	0044 3676 0001	Capacitação de Recursos Humanos para a Educação Profissional - PROEP - Nacional (26101)		1.000.000	F	3 Outras Despesas Correntes	80	0	148	200.000
					F	3 Outras Despesas Correntes	90	0	148	800.000
26 12 363	0044 1411 0000	Implantação da Escola Técnica Federal de Palmas	1.484.129							
26 12 363	0044 1411 0017	Implantação da Escola Técnica Federal de Palmas - No Estado de Tocantins (26223)		1.484.129	F	3 Outras Despesas Correntes	90	0	112	789.318
					F	4 Investimento	90	0	112	694.811
26 12 363	0044 3049 0000	Instrumental para Ensino e Pesquisa Destinado aos Centros de Educação Profissional	3.050.300							
26 12 363	0044 3049 0001	Instrumental para Ensino e Pesquisa Destinado aos Centros de Educação Profissional - Nacional (26101)		3.050.300	F	4 Investimento	90	0	149	2.142.755
					F	4 Investimento	90	3	112	907.545
26 12 363	0044 3052 0000	Promoção de Cursos de Extensão	358.204							
26 12 363	0044 3052 0013	Promoção de Cursos de Extensão - No Estado do Amazonas (26203)		23.680	F	3 Outras Despesas Correntes	90	0	112	23.680
26 12 363	0044 3052 0023	Promoção de Cursos de Extensão - No Estado do Ceará (26206)		231.636	F	3 Outras Despesas Correntes	90	0	281	81.636
					F	4 Investimento	90	0	281	150.000
26 12 363	0044 3052 0025	Promoção de Cursos de Extensão - No Estado da Paraíba (26213)		3.947	F	3 Outras Despesas Correntes	90	0	112	3.947
26 12 363	0044 3052 0028	Promoção de Cursos de Extensão - No Estado de Sergipe (26221)		4.223	F	3 Outras Despesas Correntes	90	0	112	4.223
26 12 363	0044 3052 0033	Promoção de Cursos de Extensão - No Estado do Rio de Janeiro (26205)		78.931	F	3 Outras Despesas Correntes	90	0	112	78.931
26 12 363	0044 3052 0042	Promoção de Cursos de Extensão - No Estado de Santa Catarina (26340)		3.947	F	3 Outras Despesas Correntes	90	0	112	3.947
26 12 363	0044 3052 0052	Promoção de Cursos de Extensão - No Estado de Goiás (26208)		7.893	F	3 Outras Despesas Correntes	90	0	112	7.893
26 12 363	0044 3052 0052	Promoção de Cursos de Extensão - No Estado de Goiás (26325)		3.947	F	3 Outras Despesas Correntes	90	0	112	3.947
26 12 363	0044 3053 0000	Veículos de Transporte Escolar para as Instituições Federais de Educação Profissional	260.230							
26 12 363	0044 3053 0023	Veículos de Transporte Escolar para as Instituições Federais de Educação Profissional - No Estado do Ceará (26315)		53.673	F	4 Investimento	90	0	112	53.673
26 12 363	0044 3053 0026	Veículos de Transporte Escolar para as Instituições Federais de Educação Profissional - No Estado de Pernambuco (26248)		100.000	F	4 Investimento	90	0	112	100.000
26 12 363	0044 3053 0031	Veículos de Transporte Escolar para as Instituições Federais de Educação Profissional - No Estado de Minas Gerais (26335)		43.412	F	4 Investimento	90	0	112	43.412
26 12 363	0044 3053 0052	Veículos de Transporte Escolar para as Instituições Federais de Educação		63.145	F	4 Investimento	90	0	112	63.145

Quadro 11 B - Demonstrativo da Programação em Manutenção e Desenvolvimento do Ensino (CF Art. 212)

RS 1,00

LDO, art. 10, §1º, inciso XI

Recursos de Todas as Fontes

Funcional	Programática	Programa/Ação/Produto/Localização	Valor	Valor Localização	Esf	Grupo de Despesa	Mod	IU	Fte	Valor
		Profissional - No Estado de Goiás (26208)								
26	12	363	0044	3681	0000	Estudos e Pesquisas Técnico-Pedagógicas e de Modelos de Gestão - PROEP				1.047.083
26	12	363	0044	3681	0001	Estudos e Pesquisas Técnico-Pedagógicas e de Modelos de Gestão - PROEP - Nacional (26101)				
										1.047.083
										F 3 Outras Despesas Correntes 80 2 112 300.000
										F 3 Outras Despesas Correntes 90 2 112 747.083
26	12	363	0044	3685	0000	Implementação da Reforma da Educação Profissional - PROEP				6.000.000
26	12	363	0044	3685	0001	Implementação da Reforma da Educação Profissional - PROEP - Nacional (26101)				
										6.000.000
										F 3 Outras Despesas Correntes 80 2 112 5.300.000
										F 3 Outras Despesas Correntes 90 2 112 700.000
26	12	363	0044	3687	0000	Implementação do Sistema de Informação da Educação Profissional - PROEP				300.666
26	12	363	0044	3687	0001	Implementação do Sistema de Informação da Educação Profissional - PROEP - Nacional (26101)				
										300.666
										F 3 Outras Despesas Correntes 80 2 112 150.333
										F 3 Outras Despesas Correntes 90 2 112 150.333
26	12	363	0044	3688	0000	Implementação de Planos Estaduais de Educação Profissional - PROEP				400.000
26	12	363	0044	3688	0001	Implementação de Planos Estaduais de Educação Profissional - PROEP - Nacional (26101)				
										400.000
										F 3 Outras Despesas Correntes 30 0 148 200.000
										F 4 Investimento 30 0 148 200.000
26	12	363	0044	5135	0000	Modernização e Recuperação da Infra-estrutura Física de Instituições Federais de Educação Profissional				12.745.378
26	12	363	0044	5135	0011	Modernização e Recuperação da Infra-estrutura Física de Instituições Federais de Educação Profissional - No Estado de Rondônia (26342)				
										26.250
										F 4 Investimento 90 0 112 26.250
26	12	363	0044	5135	0013	Modernização e Recuperação da Infra-estrutura Física de Instituições Federais de Educação Profissional - No Estado do Amazonas (26203)				
										631.500
										F 4 Investimento 90 0 112 500.000
										F 4 Investimento 90 0 250 131.500
26	12	363	0044	5135	0013	Modernização e Recuperação da Infra-estrutura Física de Instituições Federais de Educação Profissional - No Estado do Amazonas (26321)				
										37.811
										F 4 Investimento 90 0 112 37.811
26	12	363	0044	5135	0013	Modernização e Recuperação da Infra-estrutura Física de Instituições Federais de Educação Profissional - No Estado do Amazonas (26339)				
										52.174
										F 4 Investimento 90 0 112 52.174
26	12	363	0044	5135	0014	Modernização e Recuperação da Infra-estrutura Física de Instituições Federais de Educação Profissional - No Estado de Roraima (26222)				
										598.297
										F 4 Investimento 90 0 112 556.032
										F 4 Investimento 90 0 250 42.265
26	12	363	0044	5135	0015	Modernização e Recuperação da Infra-estrutura Física de Instituições Federais de Educação Profissional - No Estado do Pará (26212)				
										472.000
										F 4 Investimento 90 0 112 472.000
26	12	363	0044	5135	0015	Modernização e Recuperação da Infra-estrutura Física de Instituições Federais de Educação Profissional - No Estado do Pará (26311)				
										68.894
										F 4 Investimento 90 0 112 63.483
										F 4 Investimento 90 0 250 5.411
26	12	363	0044	5135	0017	Modernização e Recuperação da Infra-estrutura Física de Instituições Federais de Educação Profissional - No Estado de Tocantins (26304)				
										50.000
										F 4 Investimento 90 0 250 50.000
26	12	363	0044	5135	0021	Modernização e Recuperação da Infra-estrutura Física de Instituições Federais de Educação Profissional - No Estado do Maranhão (26330)				
										36.218
										F 3 Outras Despesas Correntes 90 0 112 36.218
26	12	363	0044	5135	0021	Modernização e Recuperação da Infra-estrutura Física de Instituições Federais de Educação Profissional - No Estado do Maranhão (26343)				
										100.000
										F 4 Investimento 90 0 112 100.000
26	12	363	0044	5135	0022	Modernização e Recuperação da Infra-estrutura Física de Instituições Federais				
										931.061
										F 4 Investimento 90 0 112 821.061

Quadro 11 B - Demonstrativo da Programação em Manutenção e Desenvolvimento do Ensino (CF Art. 212)

RS 1,00

LDO, art. 10, §1º, inciso XI

Recursos de Todas as Fontes

Funcional	Programática	Programa/Ação/Produto/Localização	Valor	Valor Localização	Esf	Grupo de Despesa	Mod	IU	Fte	Valor	
26	12	363	0044	5135	0023	de Educação Profissional - No Estado do Piauí (26216)					110.000
						Modernização e Recuperação da Infra-estrutura Física de Instituições Federais de Educação Profissional - No Estado do Ceará (26206)					400.000
26	12	363	0044	5135	0023	Modernização e Recuperação da Infra-estrutura Física de Instituições Federais de Educação Profissional - No Estado do Ceará (26315)					45.000
											85.000
											21.990
26	12	363	0044	5135	0023	Modernização e Recuperação da Infra-estrutura Física de Instituições Federais de Educação Profissional - No Estado do Ceará (26317)					75.000
											33.585
26	12	363	0044	5135	0024	Modernização e Recuperação da Infra-estrutura Física de Instituições Federais de Educação Profissional - No Estado do Rio Grande do Norte (26218)					550.000
26	12	363	0044	5135	0025	Modernização e Recuperação da Infra-estrutura Física de Instituições Federais de Educação Profissional - No Estado da Paraíba (26213)					78.750
											142.044
											5.000
26	12	363	0044	5135	0025	Modernização e Recuperação da Infra-estrutura Física de Instituições Federais de Educação Profissional - No Estado da Paraíba (26334)					56.000
26	12	363	0044	5135	0026	Modernização e Recuperação da Infra-estrutura Física de Instituições Federais de Educação Profissional - No Estado de Pernambuco (26215)					188.254
26	12	363	0044	5135	0026	Modernização e Recuperação da Infra-estrutura Física de Instituições Federais de Educação Profissional - No Estado de Pernambuco (26307)					50.000
26	12	363	0044	5135	0026	Modernização e Recuperação da Infra-estrutura Física de Instituições Federais de Educação Profissional - No Estado de Pernambuco (26308)					150.000
26	12	363	0044	5135	0026	Modernização e Recuperação da Infra-estrutura Física de Instituições Federais de Educação Profissional - No Estado de Pernambuco (26323)					48.510
26	12	363	0044	5135	0026	Modernização e Recuperação da Infra-estrutura Física de Instituições Federais de Educação Profissional - No Estado de Pernambuco (26338)					80.000
26	12	363	0044	5135	0027	Modernização e Recuperação da Infra-estrutura Física de Instituições Federais de Educação Profissional - No Estado de Alagoas (26202)					489.560
											39.560
26	12	363	0044	5135	0028	Modernização e Recuperação da Infra-estrutura Física de Instituições Federais de Educação Profissional - No Estado de Sergipe (26221)					186.000
											2.000
26	12	363	0044	5135	0028	Modernização e Recuperação da Infra-estrutura Física de Instituições Federais de Educação Profissional - No Estado de Sergipe (26328)					80.000
26	12	363	0044	5135	0029	Modernização e Recuperação da Infra-estrutura Física de Instituições Federais de Educação Profissional - No Estado da Bahia (26312)					31.000
26	12	363	0044	5135	0029	Modernização e Recuperação da Infra-estrutura Física de Instituições Federais de Educação Profissional - No Estado da Bahia (26344)					5.000
26	12	363	0044	5135	0029	Modernização e Recuperação da Infra-estrutura Física de Instituições Federais de Educação Profissional - No Estado da Bahia (26346)					99.800

Quadro 11 B - Demonstrativo da Programação em Manutenção e Desenvolvimento do Ensino (CF Art. 212)

RS 1,00

LDO, art. 10, §1º, inciso XI

Recursos de Todas as Fontes

Funcional	Programática	Programa/Ação/Produto/Localização	Valor	Valor Localização	Esf	Grupo de Despesa	Mod	IU	Flu	Valor
26 12 363	0044 5135 0031	Modernização e Recuperação da Infra-estrutura Física de Instituições Federais de Educação Profissional - No Estado de Minas Gerais (26211)		160.000	F	4 Investimento	90	0	112	150.000
					F	4 Investimento	90	0	250	10.000
26 12 363	0044 5135 0031	Modernização e Recuperação da Infra-estrutura Física de Instituições Federais de Educação Profissional - No Estado de Minas Gerais (26257)		210.000	F	4 Investimento	90	0	112	200.000
					F	4 Investimento	90	0	250	10.000
26 12 363	0044 5135 0031	Modernização e Recuperação da Infra-estrutura Física de Instituições Federais de Educação Profissional - No Estado de Minas Gerais (26305)		150.000	F	4 Investimento	90	0	250	150.000
26 12 363	0044 5135 0031	Modernização e Recuperação da Infra-estrutura Física de Instituições Federais de Educação Profissional - No Estado de Minas Gerais (26306)		275.999	F	4 Investimento	90	0	112	270.000
					F	4 Investimento	90	0	280	5.999
26 12 363	0044 5135 0031	Modernização e Recuperação da Infra-estrutura Física de Instituições Federais de Educação Profissional - No Estado de Minas Gerais (26318)		200.000	F	4 Investimento	90	0	112	200.000
26 12 363	0044 5135 0031	Modernização e Recuperação da Infra-estrutura Física de Instituições Federais de Educação Profissional - No Estado de Minas Gerais (26319)		90.000	F	4 Investimento	90	0	112	80.000
					F	4 Investimento	90	0	250	10.000
26 12 363	0044 5135 0031	Modernização e Recuperação da Infra-estrutura Física de Instituições Federais de Educação Profissional - No Estado de Minas Gerais (26320)		91.000	F	4 Investimento	90	0	112	26.000
					F	4 Investimento	90	0	250	65.000
26 12 363	0044 5135 0031	Modernização e Recuperação da Infra-estrutura Física de Instituições Federais de Educação Profissional - No Estado de Minas Gerais (26322)		145.576	F	4 Investimento	90	0	112	40.000
					F	4 Investimento	90	0	250	105.576
26 12 363	0044 5135 0031	Modernização e Recuperação da Infra-estrutura Física de Instituições Federais de Educação Profissional - No Estado de Minas Gerais (26324)		20.231	F	4 Investimento	90	0	112	20.231
26 12 363	0044 5135 0031	Modernização e Recuperação da Infra-estrutura Física de Instituições Federais de Educação Profissional - No Estado de Minas Gerais (26326)		115.000	F	4 Investimento	90	0	112	115.000
26 12 363	0044 5135 0031	Modernização e Recuperação da Infra-estrutura Física de Instituições Federais de Educação Profissional - No Estado de Minas Gerais (26329)		139.254	F	3 Outras Despesas Correntes	90	0	112	15.000
					F	3 Outras Despesas Correntes	90	0	250	19.254
					F	4 Investimento	90	0	112	40.000
					F	4 Investimento	90	0	250	65.000
26 12 363	0044 5135 0031	Modernização e Recuperação da Infra-estrutura Física de Instituições Federais de Educação Profissional - No Estado de Minas Gerais (26335)		113.565	F	3 Outras Despesas Correntes	90	0	112	18.565
					F	4 Investimento	90	0	112	95.000
26 12 363	0044 5135 0031	Modernização e Recuperação da Infra-estrutura Física de Instituições Federais de Educação Profissional - No Estado de Minas Gerais (26336)		248.723	F	4 Investimento	90	0	112	168.723
					F	4 Investimento	90	0	250	80.000
26 12 363	0044 5135 0032	Modernização e Recuperação da Infra-estrutura Física de Instituições Federais de Educação Profissional - No Estado do Espírito Santo (26207)		400.000	F	4 Investimento	90	0	112	100.000
					F	4 Investimento	90	0	250	300.000
26 12 363	0044 5135 0032	Modernização e Recuperação da Infra-estrutura Física de Instituições Federais de Educação Profissional - No Estado do Espírito Santo (26302)		45.000	F	4 Investimento	90	0	112	45.000
26 12 363	0044 5135 0032	Modernização e Recuperação da Infra-estrutura Física de Instituições Federais de Educação Profissional - No Estado do Espírito Santo (26327)		100.000	F	4 Investimento	90	0	112	100.000
26 12 363	0044 5135 0033	Modernização e Recuperação da Infra-estrutura Física de Instituições Federais de Educação Profissional - No Estado do Rio de Janeiro (26205)		380.321	F	4 Investimento	90	0	112	300.000
					F	4 Investimento	90	0	250	80.321
26 12 363	0044 5135 0033	Modernização e Recuperação da Infra-estrutura Física de Instituições Federais de Educação Profissional - No Estado do Rio de Janeiro (26205)		250.000	F	3 Outras Despesas Correntes	90	0	112	50.000

Quadro 11 B - Demonstrativo da Programação em Manutenção e Desenvolvimento do Ensino (CF Art. 212)

LDO, art. 10, §1º, inciso XI

RS 1,00

Recursos de Todas as Fontes

Funcional	Programática	Programa/Ação/Produto/Localização	Valor	Valor Localização	Esf	Grupo de Despesa	Mod	IU	Fte	Valor	
26	12	363	0044	5135	0033	de Educação Profissional - No Estado do Rio de Janeiro (26217)					200.000
						F 4 Investimento	90	0	112		
						F 4 Investimento	90	0	250		86.000
26	12	363	0044	5135	0035	Modernização e Recuperação da Infra-estrutura Física de Instituições Federais de Educação Profissional - No Estado do Rio de Janeiro (26256)					
						F 3 Outras Despesas Correntes	90	0	112		68.978
						F 3 Outras Despesas Correntes	90	0	250		120.000
						F 4 Investimento	90	0	112		180.000
						F 4 Investimento	90	0	250		300.000
26	12	363	0044	5135	0042	Modernização e Recuperação da Infra-estrutura Física de Instituições Federais de Educação Profissional - No Estado de Santa Catarina (26219)					600.000
						F 4 Investimento	90	0	250		2.500
26	12	363	0044	5135	0042	Modernização e Recuperação da Infra-estrutura Física de Instituições Federais de Educação Profissional - No Estado de Santa Catarina (26314)					120.000
						F 4 Investimento	90	0	112		
26	12	363	0044	5135	0042	Modernização e Recuperação da Infra-estrutura Física de Instituições Federais de Educação Profissional - No Estado de Santa Catarina (26340)					30.000
						F 4 Investimento	90	0	112		
26	12	363	0044	5135	0042	Modernização e Recuperação da Infra-estrutura Física de Instituições Federais de Educação Profissional - No Estado de Santa Catarina (26345)					40.000
						F 4 Investimento	90	0	250		20.000
26	12	363	0044	5135	0043	Modernização e Recuperação da Infra-estrutura Física de Instituições Federais de Educação Profissional - No Estado do Rio Grande do Sul (26214)					50.000
						F 4 Investimento	90	0	250		163.613
26	12	363	0044	5135	0043	Modernização e Recuperação da Infra-estrutura Física de Instituições Federais de Educação Profissional - No Estado do Rio Grande do Sul (26303)					20.000
						F 5 Inversões Financeiras	90	0	112		75.000
						F 5 Inversões Financeiras	90	0	250		35.000
26	12	363	0044	5135	0043	Modernização e Recuperação da Infra-estrutura Física de Instituições Federais de Educação Profissional - No Estado do Rio Grande do Sul (26309)					40.000
						F 4 Investimento	90	0	112		
26	12	363	0044	5135	0043	Modernização e Recuperação da Infra-estrutura Física de Instituições Federais de Educação Profissional - No Estado do Rio Grande do Sul (26331)					58.284
						F 4 Investimento	90	0	250		60.000
26	12	363	0044	5135	0043	Modernização e Recuperação da Infra-estrutura Física de Instituições Federais de Educação Profissional - No Estado do Rio Grande do Sul (26333)					72.546
						F 4 Investimento	90	0	112		
26	12	363	0044	5135	0051	Modernização e Recuperação da Infra-estrutura Física de Instituições Federais de Educação Profissional - No Estado do Mato Grosso (26210)					210.038
						F 4 Investimento	90	0	250		10.941
						F 4 Investimento	90	0	280		500
26	12	363	0044	5135	0051	Modernização e Recuperação da Infra-estrutura Física de Instituições Federais de Educação Profissional - No Estado do Mato Grosso (26310)					42.304
						F 4 Investimento	90	0	112		
26	12	363	0044	5135	0052	Modernização e Recuperação da Infra-estrutura Física de Instituições Federais de Educação Profissional - No Estado de Goiás (26208)					489.417
						F 4 Investimento	90	0	112		
26	12	363	0044	5135	0052	Modernização e Recuperação da Infra-estrutura Física de Instituições Federais de Educação Profissional - No Estado de Goiás (26325)					178.886
						F 3 Outras Despesas Correntes	90	0	112		110.000
						F 3 Outras Despesas Correntes	90	0	250		20.088
						F 4 Investimento	90	0	112		48.798
26	12	363	0044	5135	0052	Modernização e Recuperação da Infra-estrutura Física de Instituições Federais					480.000
						F 4 Investimento	90	0	112		

Quadro 11 B - Demonstrativo da Programação em Manutenção e Desenvolvimento do Ensino (CF Art. 212)

LDO, art. 10, §1º, inciso XI

RS 1,00

Recursos de Todas as Fontes

Funcional	Programática	Programa/Ação/Produto/Localização	Valor	Valor Localização	Esf	Grupo de Despesa	Mod	IU	Fie	Valor			
26	12	363	0044	5135	0052	de Educação Profissional - No Estado de Goiás (26337)							
						Modernização e Recuperação da Infra-estrutura Física de Instituições Federais de Educação Profissional - No Estado de Goiás (26341)							
26	12	363	0044	7109	0000	Implantação de Centros Escolares de Educação Profissional - PROEP				50.000.000			
26	12	363	0044	7109	0001	Implantação de Centros Escolares de Educação Profissional - PROEP - Nacional (26101)				50.000.000			
							F	4	Investimento	90	0	250	80.000
							F	4	Investimento	90	0	112	122.000
							F	4	Investimento	90	0	250	30.004
							F	3	Outras Despesas Correntes	30	0	148	300.000
							F	3	Outras Despesas Correntes	30	2	112	336.000
							F	3	Outras Despesas Correntes	50	0	148	385.000
							F	3	Outras Despesas Correntes	50	2	112	459.600
							F	3	Outras Despesas Correntes	90	0	148	400.000
							F	3	Outras Despesas Correntes	90	2	112	604.400
							F	4	Investimento	30	0	148	15.692.000
							F	4	Investimento	30	2	112	4.300.000
							F	4	Investimento	50	0	148	10.000.000
							F	4	Investimento	50	2	112	7.500.000
							F	4	Investimento	90	0	148	6.423.000
							F	4	Investimento	90	2	112	3.600.000
						Operações Especiais							
26	12	363	0044	0529	0000	Apoio ao Desenvolvimento da Educação Profissional				10.000.000			
26	12	363	0044	0529	0001	Apoio ao Desenvolvimento da Educação Profissional - Nacional (26101)				10.000.000			
							F	3	Outras Despesas Correntes	90	0	112	4.000.000
							F	4	Investimento	90	0	112	6.000.000
			0045			DESENVOLVIMENTO DO ENSINO MÉDIO				140.637.897			
						Atividades							
26	12	362	0045	2991	0000	Funcionamento do Ensino Médio				70.396.897			
26	12	362	0045	2991	0014	Funcionamento do Ensino Médio - No Estado de Roraima (26222)				172.400			
26	12	362	0045	2991	0021	Funcionamento do Ensino Médio - No Estado do Maranhão (26265)				355.000			
							F	3	Outras Despesas Correntes	90	0	112	315.000
							F	3	Outras Despesas Correntes	90	0	250	40.000
26	12	362	0045	2991	0026	Funcionamento do Ensino Médio - No Estado de Pernambuco (26242)				9.549			
							F	3	Outras Despesas Correntes	90	0	112	9.549
26	12	362	0045	2991	0027	Funcionamento do Ensino Médio - No Estado de Alagoas (26202)				12.000			
							F	3	Outras Despesas Correntes	90	0	112	12.000
26	12	362	0045	2991	0029	Funcionamento do Ensino Médio - No Estado da Bahia (26301)				1.010.000			
							F	3	Outras Despesas Correntes	90	0	112	983.000
							F	3	Outras Despesas Correntes	90	0	250	27.000
26	12	362	0045	2991	0031	Funcionamento do Ensino Médio - No Estado de Minas Gerais (26257)				392.000			
							F	3	Outras Despesas Correntes	90	0	112	392.000
26	12	362	0045	2991	0033	Funcionamento do Ensino Médio - No Estado do Rio de Janeiro (26201)				65.397.797			
							F	1	Pessoal e Encargos Sociais	90	0	112	62.748.956
							F	3	Outras Despesas Correntes	90	0	112	2.415.392
							F	3	Outras Despesas Correntes	90	0	250	1.849
							F	4	Investimento	90	0	112	231.600
26	12	362	0045	2991	0033	Funcionamento do Ensino Médio - No Estado do Rio de Janeiro (26217)				176.783			
							F	3	Outras Despesas Correntes	90	0	112	151.783
							F	3	Outras Despesas Correntes	90	0	250	25.000

Quadro 11 B - Demonstrativo da Programação em Manutenção e Desenvolvimento do Ensino (CF Art. 212)

RS 1,00

LDO, art. 10, §1º, inciso XI

Recursos de Todas as Fontes

Funcional	Programática	Programa/Ação/Produto/Localização	Valor	Valor Localização	Esf	Grupo de Despesa	Mod	IU	Fie	Valor
26 12 362	0045 2991 0033	Funcionamento do Ensino Médio - No Estado do Rio de Janeiro (26256)		39.500	F	3 Outras Despesas Correntes	90	0	112	39.500
26 12 362	0045 2991 0041	Funcionamento do Ensino Médio - No Estado do Paraná (26258)		1.900.000	F	3 Outras Despesas Correntes	90	0	112	1.900.000
26 12 362	0045 2991 0051	Funcionamento do Ensino Médio - No Estado do Mato Grosso (26210)		931.868	F	3 Outras Despesas Correntes	90	0	112	921.314
					F	3 Outras Despesas Correntes	90	0	250	10.554
		Projetos								
26 12 128	0045 3677 0000	Capacitação de Recursos Humanos para o Ensino Médio - PROMED	3.000.000							
26 12 128	0045 3677 0001	Capacitação de Recursos Humanos para o Ensino Médio - PROMED - Nacional (26101)		3.000.000	F	3 Outras Despesas Correntes	80	0	148	1.000.000
					F	3 Outras Despesas Correntes	90	0	148	2.000.000
26 12 362	0045 3680 0000	Estudos e Pesquisas para Implantação das Políticas para o Ensino Médio - PROMED	3.155.000							
26 12 362	0045 3680 0001	Estudos e Pesquisas para Implantação das Políticas para o Ensino Médio - PROMED - Nacional (26101)		3.155.000	F	3 Outras Despesas Correntes	80	0	148	2.080.000
					F	3 Outras Despesas Correntes	90	0	195	1.075.000
26 12 362	0045 3682 0000	Expansão e Melhoria da Rede Escolar - PROMED	52.293.089							
26 12 362	0045 3682 0001	Expansão e Melhoria da Rede Escolar - PROMED - Nacional (26101)		52.293.089	F	3 Outras Despesas Correntes	30	0	148	25.100.000
					F	4 Investimento	30	0	148	27.193.089
26 12 362	0045 3686 0000	Implementação da Reforma do Ensino Médio - PROMED	6.752.911							
26 12 362	0045 3686 0001	Implementação da Reforma do Ensino Médio - PROMED - Nacional (26101)		6.752.911	F	3 Outras Despesas Correntes	80	2	112	3.442.911
					F	3 Outras Despesas Correntes	90	0	148	760.000
					F	4 Investimento	80	2	112	2.550.000
26 12 362	0045 5371 0000	Acesso à Universidade de Grupos Socialmente Desfavorecidos	5.040.000							
26 12 362	0045 5371 0001	Acesso à Universidade de Grupos Socialmente Desfavorecidos - Nacional (26101)		5.040.000	F	3 Outras Despesas Correntes	90	0	148	1.279.000
					F	3 Outras Despesas Correntes	90	2	112	3.607.710
					F	4 Investimento	90	0	148	41.000
					F	4 Investimento	90	2	112	112.290
	0046	HOSPITAIS DE ENSINO	50.000.000							
		Operações Especiais								
26 12 302	0046 0523 0000	Apoio ao Funcionamento de Hospitais de Ensino	50.000.000							
26 12 302	0046 0523 0001	Apoio ao Funcionamento de Hospitais de Ensino - Nacional (26101)		50.000.000	S	3 Outras Despesas Correntes	90	0	112	40.000.000
					S	4 Investimento	90	0	112	10.000.000
	0047	EDUCAÇÃO DE JOVENS E ADULTOS	445.060.890							
		Atividades								
26 12 128	0047 4397 0000	Formação Continuada de Professores de Jovens e Adultos	15.000.000							
26 12 128	0047 4397 0001	Formação Continuada de Professores de Jovens e Adultos - Nacional (26298)		15.000.000	F	3 Outras Despesas Correntes	30	0	113	6.900.000
					F	3 Outras Despesas Correntes	40	0	113	5.850.000
					F	3 Outras Despesas Correntes	50	0	113	2.250.000
26 12 366	0047 2263 0000	Produção e Distribuição de Programas da Rádio-escola para Jovens e Adultos	555.000							
26 12 366	0047 2263 0001	Produção e Distribuição de Programas da Rádio-escola para Jovens e Adultos -		555.000	F	3 Outras Despesas Correntes	90	0	112	555.000

Quadro 11 B - Demonstrativo da Programação em Manutenção e Desenvolvimento do Ensino (CF Art. 212)

LDO, art. 10, §1º, inciso XI

RS 1,00

Recursos de Todas as Fontes

Funcional	Programática	Programa/Ação/Produto/Localização	Valor	Valor Localização	Esf	Grupo de Despesa	Mod	IU	Fte	Valor
		Nacional (26101)								
26 12 366	0047 2335 0000	Material Didático-Pedagógico para Educação de Jovens e Adultos	10.000.000							
26 12 366	0047 2335 0001	Material Didático-Pedagógico para Educação de Jovens e Adultos - Nacional (26298)		10.000.000	F	3 Outras Despesas Correntes	30	0	113	4.600.000
					F	3 Outras Despesas Correntes	40	0	113	3.900.000
					F	3 Outras Despesas Correntes	50	0	113	1.500.000
		Operações Especiais								
26 12 366	0047 0081 0000	Garantia de Padrão Mínimo de Qualidade para o Ensino Fundamental de Jovens e Adultos (Recomeço - Programa Supletivo)	325.505.890							
26 12 366	0047 0081 0011	Garantia de Padrão Mínimo de Qualidade para o Ensino Fundamental de Jovens e Adultos (Recomeço - Programa Supletivo) - No Estado de Rondônia (26298)		8.489.275	F	3 Outras Despesas Correntes	30	0	113	5.940.505
					F	3 Outras Despesas Correntes	40	0	113	2.548.770
26 12 366	0047 0081 0012	Garantia de Padrão Mínimo de Qualidade para o Ensino Fundamental de Jovens e Adultos (Recomeço - Programa Supletivo) - No Estado do Acre (26298)		10.955.895	F	3 Outras Despesas Correntes	30	0	113	7.939.930
					F	3 Outras Despesas Correntes	40	0	113	3.015.965
26 12 366	0047 0081 0013	Garantia de Padrão Mínimo de Qualidade para o Ensino Fundamental de Jovens e Adultos (Recomeço - Programa Supletivo) - No Estado do Amazonas (26298)		6.006.755	F	3 Outras Despesas Correntes	30	0	113	3.110.570
					F	3 Outras Despesas Correntes	40	0	113	2.896.185
26 12 366	0047 0081 0014	Garantia de Padrão Mínimo de Qualidade para o Ensino Fundamental de Jovens e Adultos (Recomeço - Programa Supletivo) - No Estado de Roraima (26298)		4.321.355	F	3 Outras Despesas Correntes	30	0	113	3.656.470
					F	3 Outras Despesas Correntes	40	0	113	664.885
26 12 366	0047 0081 0015	Garantia de Padrão Mínimo de Qualidade para o Ensino Fundamental de Jovens e Adultos (Recomeço - Programa Supletivo) - No Estado do Pará (26298)		60.776.160	F	3 Outras Despesas Correntes	30	0	113	25.648.025
					F	3 Outras Despesas Correntes	40	0	113	35.128.135
26 12 366	0047 0081 0016	Garantia de Padrão Mínimo de Qualidade para o Ensino Fundamental de Jovens e Adultos (Recomeço - Programa Supletivo) - No Estado do Amapá (26298)		461.100	F	3 Outras Despesas Correntes	30	0	113	344.500
					F	3 Outras Despesas Correntes	40	0	113	116.600
26 12 366	0047 0081 0017	Garantia de Padrão Mínimo de Qualidade para o Ensino Fundamental de Jovens e Adultos (Recomeço - Programa Supletivo) - No Estado de Tocantins (26298)		10.150.295	F	3 Outras Despesas Correntes	30	0	113	6.129.715
					F	3 Outras Despesas Correntes	40	0	113	4.020.580
26 12 366	0047 0081 0021	Garantia de Padrão Mínimo de Qualidade para o Ensino Fundamental de Jovens e Adultos (Recomeço - Programa Supletivo) - No Estado do Maranhão (26298)		30.738.675	F	3 Outras Despesas Correntes	30	0	113	8.225.335
					F	3 Outras Despesas Correntes	40	0	113	22.513.340
26 12 366	0047 0081 0022	Garantia de Padrão Mínimo de Qualidade para o Ensino Fundamental de Jovens e Adultos (Recomeço - Programa Supletivo) - No Estado do Piauí (26298)		21.060.875	F	3 Outras Despesas Correntes	30	0	113	6.001.190
					F	3 Outras Despesas Correntes	40	0	113	15.059.685
26 12 366	0047 0081 0023	Garantia de Padrão Mínimo de Qualidade para o Ensino Fundamental de Jovens e Adultos (Recomeço - Programa Supletivo) - No Estado do Ceará (26298)		39.247.825	F	3 Outras Despesas Correntes	30	0	113	6.604.860
					F	3 Outras Despesas Correntes	40	0	113	32.642.965

Quadro 11 B - Demonstrativo da Programação em Manutenção e Desenvolvimento do Ensino (CF Art. 212)

LDO, art. 10, §1º, inciso XI

RS 1,00

Recursos de Todas as Fontes

Funcional	Programática	Programa/Ação/Produto/Localização	Valor	Valor Localização	Esf	Grupo de Despesa	Mod	IU	Fte	Valor
26 12 366	0047 0081 0024	Garantia de Padrão Mínimo de Qualidade para o Ensino Fundamental de Jovens e Adultos (Recomeço - Programa Supletivo) - No Estado do Rio Grande do Norte (26298)		26.670.395	F	3 Outras Despesas Correntes	30	0	113	13.858.970
					F	3 Outras Despesas Correntes	40	0	113	12.811.425
26 12 366	0047 0081 0025	Garantia de Padrão Mínimo de Qualidade para o Ensino Fundamental de Jovens e Adultos (Recomeço - Programa Supletivo) - No Estado da Paraíba (26298)		16.317.110	F	3 Outras Despesas Correntes	30	0	113	7.367.000
					F	3 Outras Despesas Correntes	40	0	113	8.950.110
26 12 366	0047 0081 0026	Garantia de Padrão Mínimo de Qualidade para o Ensino Fundamental de Jovens e Adultos (Recomeço - Programa Supletivo) - No Estado de Pernambuco (26298)		44.702.585	F	3 Outras Despesas Correntes	30	0	113	15.437.840
					F	3 Outras Despesas Correntes	40	0	113	29.264.745
26 12 366	0047 0081 0027	Garantia de Padrão Mínimo de Qualidade para o Ensino Fundamental de Jovens e Adultos (Recomeço - Programa Supletivo) - No Estado de Alagoas (26298)		20.064.740	F	3 Outras Despesas Correntes	30	0	113	7.699.045
					F	3 Outras Despesas Correntes	40	0	113	12.365.695
26 12 366	0047 0081 0028	Garantia de Padrão Mínimo de Qualidade para o Ensino Fundamental de Jovens e Adultos (Recomeço - Programa Supletivo) - No Estado de Sergipe (26298)		10.736.475	F	3 Outras Despesas Correntes	30	0	113	5.948.455
					F	3 Outras Despesas Correntes	40	0	113	4.788.020
26 12 366	0047 0081 0029	Garantia de Padrão Mínimo de Qualidade para o Ensino Fundamental de Jovens e Adultos (Recomeço - Programa Supletivo) - No Estado da Bahia (26298)		10.886.730	F	3 Outras Despesas Correntes	30	0	113	21.995
					F	3 Outras Despesas Correntes	40	0	113	10.864.735
26 12 366	0047 0081 0031	Garantia de Padrão Mínimo de Qualidade para o Ensino Fundamental de Jovens e Adultos (Recomeço - Programa Supletivo) - No Estado de Minas Gerais (26298)		2.832.615	F	3 Outras Despesas Correntes	40	0	113	2.832.615
26 12 366	0047 0081 0032	Garantia de Padrão Mínimo de Qualidade para o Ensino Fundamental de Jovens e Adultos (Recomeço - Programa Supletivo) - No Estado do Espírito Santo (26298)		299.980	F	3 Outras Despesas Correntes	30	0	113	273.745
					F	3 Outras Despesas Correntes	40	0	113	26.235
26 12 366	0047 0081 0041	Garantia de Padrão Mínimo de Qualidade para o Ensino Fundamental de Jovens e Adultos (Recomeço - Programa Supletivo) - No Estado do Paraná (26298)		153.965	F	3 Outras Despesas Correntes	30	0	113	148.930
					F	3 Outras Despesas Correntes	40	0	113	5.035
26 12 366	0047 0081 0051	Garantia de Padrão Mínimo de Qualidade para o Ensino Fundamental de Jovens e Adultos (Recomeço - Programa Supletivo) - No Estado do Mato Grosso (26298)		364.375	F	3 Outras Despesas Correntes	30	0	113	183.910
					F	3 Outras Despesas Correntes	40	0	113	180.465
26 12 366	0047 0081 0052	Garantia de Padrão Mínimo de Qualidade para o Ensino Fundamental de Jovens e Adultos (Recomeço - Programa Supletivo) - No Estado de Goiás (26298)		268.710	F	3 Outras Despesas Correntes	30	0	113	74.730
					F	3 Outras Despesas Correntes	40	0	113	193.980
26 12 366	0047 0507 0000	Fomento a Projetos Especiais para Oferta de Ensino Fundamental a Jovens e Adultos		94.000.000						
26 12 366	0047 0507 0001	Fomento a Projetos Especiais para Oferta de Ensino Fundamental a Jovens e Adultos - Nacional (26298)		94.000.000	F	3 Outras Despesas Correntes	30	0	113	6.900.000
					F	3 Outras Despesas Correntes	40	0	113	5.850.000
					F	3 Outras Despesas Correntes	50	0	112	79.000.000

Quadro 11 B - Demonstrativo da Programação em Manutenção e Desenvolvimento do Ensino (CF Art. 212)

LDO, art. 10, §1º, inciso XI

RS 1,00

Recursos de Todas as Fontes

Funcional	Programática	Programa/Ação/Produto/Localização	Valor	Valor Localização	Esf	Grupo de Despesa	Mod	IU	Flu	Valor
					F	3 Outras Despesas Correntes	50	0	113	2.250.000
	0048	ESTATÍSTICAS E AVALIAÇÕES EDUCACIONAIS	148.482.868							
		Atividades								
26	12	121	0048 4000 0000			Desenvolvimento de Estudos e Disseminação das Estatísticas e Avaliações Educacionais				4.800.000
26	12	121	0048 4000 0001			Desenvolvimento de Estudos e Disseminação das Estatísticas e Avaliações Educacionais - Nacional (26290)				
				4.800.000	F	3 Outras Despesas Correntes	80	0	112	2.968.600
					F	3 Outras Despesas Correntes	90	0	112	1.494.400
					F	4 Investimento	90	0	112	337.000
26	12	126	0048 4014 0000			Censo Escolar da Educação Básica				10.198.000
26	12	126	0048 4014 0001			Censo Escolar da Educação Básica - Nacional (26290)				
				10.198.000	F	3 Outras Despesas Correntes	30	0	112	1.743.000
					F	3 Outras Despesas Correntes	80	0	112	2.300.000
					F	3 Outras Despesas Correntes	90	0	112	5.615.000
					F	4 Investimento	30	0	112	540.000
26	12	126	0048 4021 0000			Sistema Integrado de Informação Educacional - SIED				6.178.000
26	12	126	0048 4021 0001			Sistema Integrado de Informação Educacional - SIED - Nacional (26290)				
				6.178.000	F	3 Outras Despesas Correntes	80	0	112	3.000.000
					F	3 Outras Despesas Correntes	90	0	112	3.178.000
26	12	126	0048 4022 0000			Sistema Nacional de Avaliação da Educação Básica - SAEB				8.494.275
26	12	126	0048 4022 0001			Sistema Nacional de Avaliação da Educação Básica - SAEB - Nacional (26290)				
				8.494.275	F	3 Outras Despesas Correntes	80	0	112	7.894.275
					F	3 Outras Despesas Correntes	90	0	112	600.000
26	12	126	0048 6503 0000			Censo do Ensino Superior				3.430.000
26	12	126	0048 6503 0001			Censo do Ensino Superior - Nacional (26290)				
				3.430.000	F	3 Outras Despesas Correntes	80	0	112	500.000
					F	3 Outras Despesas Correntes	90	0	112	2.930.000
26	12	362	0048 4017 0000			Exame Nacional do Ensino Médio - ENEM				63.525.800
26	12	362	0048 4017 0001			Exame Nacional do Ensino Médio - ENEM - Nacional (26290)				
				63.525.800	F	3 Outras Despesas Correntes	90	0	112	53.784.200
					F	3 Outras Despesas Correntes	90	0	250	9.741.600
26	12	364	0048 4016 0000			Exame Nacional de Cursos de Graduação - Provão				26.089.080
26	12	364	0048 4016 0001			Exame Nacional de Cursos de Graduação - Provão - Nacional (26290)				
				26.089.080	F	3 Outras Despesas Correntes	90	0	112	26.089.080
26	12	364	0048 4465 0000			Avaliação das Condições de Ensino dos Cursos de Graduação				17.988.053
26	12	364	0048 4465 0001			Avaliação das Condições de Ensino dos Cursos de Graduação - Nacional (26290)				
				17.988.053	F	3 Outras Despesas Correntes	90	0	112	4.469.481
					F	3 Outras Despesas Correntes	90	0	250	13.518.572
26	12	364	0048 4473 0000			Avaliação Institucional				2.043.010
26	12	364	0048 4473 0001			Avaliação Institucional - Nacional (26290)				
				2.043.010	F	3 Outras Despesas Correntes	90	0	112	287.010
					F	3 Outras Despesas Correntes	90	0	250	1.756.000
26	12	366	0048 4687 0000			Exame Nacional para Certificação de Competências da Educação de Jovens e Adultos - ENCCEJA				2.000.000
26	12	366	0048 4687 0001			Exame Nacional para Certificação de Competências da Educação de Jovens e Adultos - Nacional (26290)				
				2.000.000	F	3 Outras Despesas Correntes	90	0	112	2.000.000

Quadro 11 B - Demonstrativo da Programação em Manutenção e Desenvolvimento do Ensino (CF Art. 212)

LDO, art. 10, §1º, inciso XI

RS 1,00

Recursos de Todas as Fontes

Funcional	Programática	Programa/Ação/Produto/Localização	Valor	Valor Localização	Esf	Grupo de Despesa	Mod	IU	Fte	Valor
		Adultos – ENCCEJA - Nacional (26290)								
		Projetos								
26 12 126	0048 3090 0000	Censos, Exames e Avaliações Especiais	3.736.650							
26 12 126	0048 3090 0001	Censos, Exames e Avaliações Especiais - Nacional (26290)		3.736.650	F	3 Outras Despesas Correntes	80	0	112	100.000
					F	3 Outras Despesas Correntes	90	0	112	3.636.650
	0049	DESENVOLVIMENTO DA EDUCAÇÃO ESPECIAL	45.963.361							
		Atividades								
26 12 128	0049 6123 0000	Capacitação de Professores e Profissionais para a Educação Especial	4.324.241							
26 12 128	0049 6123 0001	Capacitação de Professores e Profissionais para a Educação Especial - Nacional (26104)		1.824.241	F	3 Outras Despesas Correntes	90	0	112	1.824.241
26 12 128	0049 6123 0001	Capacitação de Professores e Profissionais para a Educação Especial - Nacional (26298)		2.500.000	F	3 Outras Despesas Correntes	30	0	112	800.000
					F	3 Outras Despesas Correntes	40	0	112	900.000
					F	3 Outras Despesas Correntes	50	0	112	800.000
26 12 128	0049 6141 0000	Profissionalização do Portador de Necessidades Especiais	1.218.000							
26 12 128	0049 6141 0033	Profissionalização do Portador de Necessidades Especiais - No Estado do Rio de Janeiro (26104)		418.000	F	3 Outras Despesas Correntes	90	0	112	168.000
					F	4 Investimento	90	0	112	250.000
26 12 128	0049 6141 0053	Profissionalização do Portador de Necessidades Especiais - No Distrito Federal (26298)		800.000	F	3 Outras Despesas Correntes	30	0	112	150.000
					F	3 Outras Despesas Correntes	50	0	112	350.000
					F	4 Investimento	30	0	112	100.000
					F	4 Investimento	50	0	112	200.000
26 12 367	0049 6113 0000	Aquisição e Distribuição de Material Didático para a Educação Especial	2.000.000							
26 12 367	0049 6113 0001	Aquisição e Distribuição de Material Didático para a Educação Especial - Nacional (26298)		2.000.000	F	3 Outras Despesas Correntes	30	0	112	500.000
					F	3 Outras Despesas Correntes	40	0	112	500.000
					F	3 Outras Despesas Correntes	50	0	112	1.000.000
26 12 367	0049 6127 0000	Funcionamento dos Institutos Federais de Educação Especial	20.882.980							
26 12 367	0049 6127 0033	Funcionamento dos Institutos Federais de Educação Especial - No Estado do Rio de Janeiro (26104)		10.397.739	F	1 Pessoal e Encargos Sociais	90	0	112	8.166.739
					F	3 Outras Despesas Correntes	90	0	112	2.185.000
					F	4 Investimento	90	0	112	46.000
26 12 367	0049 6127 0033	Funcionamento dos Institutos Federais de Educação Especial - No Estado do Rio de Janeiro (26105)		10.485.241	F	1 Pessoal e Encargos Sociais	90	0	112	6.357.595
					F	3 Outras Despesas Correntes	90	0	112	2.280.056
					F	4 Investimento	90	0	112	1.847.590
26 12 367	0049 6135 0000	Produção e Distribuição de Material Especializado e de Livros e Textos no Sistema Braille	425.878							
26 12 367	0049 6135 0001	Produção e Distribuição de Material Especializado e de Livros e Textos no Sistema Braille - Nacional (26105)		425.878	F	3 Outras Despesas Correntes	90	0	112	405.878
					F	4 Investimento	90	0	112	20.000
26 12 367	0049 6137 0000	Promoção de Eventos para a Educação Especial	400.000							
26 12 367	0049 6137 0001	Promoção de Eventos para a Educação Especial - Nacional (26298)		400.000	F	3 Outras Despesas Correntes	50	0	112	400.000

Quadro 11 B - Demonstrativo da Programação em Manutenção e Desenvolvimento do Ensino (CF Art. 212)

RS 1,00

LDO, art. 10, §1º, inciso XI

Recursos de Todas as Fontes

Funcional	Programática	Programa/Ação/Produto/Localização	Valor	Valor Localização	Esf	Grupo de Despesa	Mod	IU	Fte	Valor
26 12 573	0049 6131 0000	Produção e Disseminação de Conhecimento sobre Educação Especial	481.162							
26 12 573	0049 6131 0001	Produção e Disseminação de Conhecimento sobre Educação Especial - Nacional (26104)		380.000	F	3 Outras Despesas Correntes	90	0	112	380.000
26 12 573	0049 6131 0001	Produção e Disseminação de Conhecimento sobre Educação Especial - Nacional (26105)		101.162	F	3 Outras Despesas Correntes	90	0	112	101.162
		Operações Especiais								
26 12 367	0049 0511 0000	Apoio ao Desenvolvimento da Educação Especial	16.231.100							
26 12 367	0049 0511 0001	Apoio ao Desenvolvimento da Educação Especial - Nacional (26298)		16.231.100	F	3 Outras Despesas Correntes	30	0	112	2.000.000
					F	3 Outras Despesas Correntes	40	0	112	2.500.000
					F	3 Outras Despesas Correntes	50	0	112	3.500.000
					F	3 Outras Despesas Correntes	80	0	112	2.000.000
					F	3 Outras Despesas Correntes	90	0	112	531.100
					F	4 Investimento	30	0	112	1.000.000
					F	4 Investimento	40	0	112	1.300.000
					F	4 Investimento	50	0	112	2.500.000
					F	4 Investimento	80	0	112	500.000
					F	4 Investimento	90	0	112	400.000
	0051	GESTÃO DA POLÍTICA DE EDUCAÇÃO	19.551.049							
		Atividades								
26 12 122	0051 2014 0000	Formulação de Políticas e Emissão de Atos Normativos para a Educação Nacional	1.000.000							
26 12 122	0051 2014 0001	Formulação de Políticas e Emissão de Atos Normativos para a Educação Nacional - Nacional (26101)		1.000.000	F	3 Outras Despesas Correntes	90	0	112	1.000.000
26 12 129	0051 4029 0000	Controle e Inspeção da Arrecadação do Salário-educação	1.950.000							
26 12 129	0051 4029 0001	Controle e Inspeção da Arrecadação do Salário-educação - Nacional (26298)		1.950.000	F	3 Outras Despesas Correntes	90	0	112	1.950.000
26 12 361	0051 4024 0000	Gerenciamento das Políticas do Ensino Fundamental	3.500.000							
26 12 361	0051 4024 0001	Gerenciamento das Políticas do Ensino Fundamental - Nacional (26101)		3.500.000	F	3 Outras Despesas Correntes	80	0	112	400.000
					F	3 Outras Despesas Correntes	90	0	112	3.100.000
26 12 361	0051 4081 0000	Gerenciamento das Políticas da Educação à Distância	3.300.000							
26 12 361	0051 4081 0001	Gerenciamento das Políticas da Educação à Distância - Nacional (26101)		3.300.000	F	3 Outras Despesas Correntes	90	0	112	3.300.000
26 12 363	0051 4025 0000	Gerenciamento das Políticas do Ensino Médio e Tecnológico	4.000.000							
26 12 363	0051 4025 0001	Gerenciamento das Políticas do Ensino Médio e Tecnológico - Nacional (26101)		4.000.000	F	3 Outras Despesas Correntes	90	0	112	1.367.574
					F	3 Outras Despesas Correntes	90	0	150	2.632.426
26 12 364	0051 4083 0000	Gerenciamento das Políticas do Ensino Superior	4.883.500							
26 12 364	0051 4083 0001	Gerenciamento das Políticas do Ensino Superior - Nacional (26101)		4.883.500	F	3 Outras Despesas Correntes	90	0	112	3.200.000
					F	3 Outras Despesas Correntes	90	0	195	1.683.500
26 12 367	0051 4082 0000	Gerenciamento das Políticas da Educação Especial	500.000							
26 12 367	0051 4082 0001	Gerenciamento das Políticas da Educação Especial - Nacional (26101)		500.000	F	3 Outras Despesas Correntes	90	0	112	450.000

Quadro 11 B - Demonstrativo da Programação em Manutenção e Desenvolvimento do Ensino (CF Art. 212)

LDO, art. 10, §1º, inciso XI

RS 1,00

Recursos de Todas as Fontes

Funcional	Programática	Programa/Ação/Produto/Localização	Valor	Valor Localização	Esf	Grupo de Despesa	Mod	IU	Fie	Valor
		Projetos			F	4 Investimento	90	0	112	50.000
26 12 571	0051 3127 0000	Estudos e Pesquisas Educacionais	417.549							
26 12 571	0051 3127 0001	Estudos e Pesquisas Educacionais - Nacional (26290)		417.549	F	3 Outras Despesas Correntes	90	0	112	417.549
	0067	ATENÇÃO À CRIANÇA	17.373.000							
		Atividades								
26 12 128	0067 4519 0000	Formação Continuada de Professores da Educação Infantil para Implementação dos Referenciais Curriculares Nacionais	12.000.000							
26 12 128	0067 4519 0001	Formação Continuada de Professores da Educação Infantil para Implementação dos Referenciais Curriculares Nacionais - Nacional (26298)		12.000.000	F	3 Outras Despesas Correntes	30	0	112	5.000.000
					F	3 Outras Despesas Correntes	40	0	112	7.000.000
26 12 365	0067 2331 0000	Aquisição e Distribuição de Material Didático para Educação Infantil	5.373.000							
26 12 365	0067 2331 0001	Aquisição e Distribuição de Material Didático para Educação Infantil - Nacional (26298)		5.373.000	F	3 Outras Despesas Correntes	30	0	112	80.595
					F	3 Outras Despesas Correntes	40	0	112	5.292.405
	0150	ETNODESENVOLVIMENTO DAS SOCIEDADES INDÍGENAS	400.000							
		Atividades								
26 12 423	0150 4047 0000	Distribuição de Material Didático para a Educação Indígena	200.000							
26 12 423	0150 4047 0001	Distribuição de Material Didático para a Educação Indígena - Nacional (26298)		200.000	F	3 Outras Despesas Correntes	30	0	113	120.000
					F	3 Outras Despesas Correntes	40	0	113	80.000
		Projetos								
26 12 128	0150 3089 0000	Capacitação de Professores para a Educação Indígena	200.000							
26 12 128	0150 3089 0001	Capacitação de Professores para a Educação Indígena - Nacional (26298)		200.000	F	3 Outras Despesas Correntes	30	0	113	120.000
					F	3 Outras Despesas Correntes	40	0	113	80.000
	0170	PRODUÇÃO E DIFUSÃO CULTURAL	95.386							
		Atividades								
26 12 392	0170 6417 0000	Produção de Vídeo e Multimídia	95.386							
26 12 392	0170 6417 0001	Produção de Vídeo e Multimídia - Nacional (26292)		95.386	F	3 Outras Despesas Correntes	90	0	250	76.309
					F	4 Investimento	90	0	250	19.077
	0172	CULTURA AFRO-BRASILEIRA	200.000							
		Atividades								
26 12 128	0172 4521 0000	Formação Continuada de Docentes do Ensino Fundamental para Atuação nas Áreas Remanescentes de Quilombos	200.000							
26 12 128	0172 4521 0001	Formação Continuada de Docentes do Ensino Fundamental para Atuação nas Áreas Remanescentes de Quilombos - Nacional (26298)		200.000	F	3 Outras Despesas Correntes	40	0	113	200.000
	0461	EXPANSÃO E CONSOLIDAÇÃO DO CONHECIMENTO CIENTÍFICO E TECNOLÓGICO	12.565.391							
		Projetos								
26 12 571	0461 3080 0000	Produção e Melhoria da Pesquisa Universitária e Difusão de seus Resultados	12.565.391							

Quadro 11 B - Demonstrativo da Programação em Manutenção e Desenvolvimento do Ensino (CF Art. 212)

RS 1.00

LDO, art. 10, §1º, inciso XI

Recursos de Todas as Fontes

Funcional	Programática	Programa/Ação/Produto/Localização	Valor	Valor Localização	Esf	Grupo de Despesa	Mod	IU	Fte	Valor
26 12 571	0461 3080 0011	Produção e Melhoria da Pesquisa Universitária e Difusão de seus Resultados - No Estado de Rondônia (26268)		27.627	F	3 Outras Despesas Correntes	90	0	112	27.627
26 12 571	0461 3080 0013	Produção e Melhoria da Pesquisa Universitária e Difusão de seus Resultados - No Estado do Amazonas (26270)		220.000	F	3 Outras Despesas Correntes	90	0	250	220.000
26 12 571	0461 3080 0015	Produção e Melhoria da Pesquisa Universitária e Difusão de seus Resultados - No Estado do Pará (26253)		487.704	F	3 Outras Despesas Correntes	90	0	112	402.148
					F	3 Outras Despesas Correntes	90	0	250	85.556
26 12 571	0461 3080 0021	Produção e Melhoria da Pesquisa Universitária e Difusão de seus Resultados - No Estado do Maranhão (26272)		221.032	F	3 Outras Despesas Correntes	90	0	112	101.032
					F	3 Outras Despesas Correntes	90	0	250	120.000
26 12 571	0461 3080 0022	Produção e Melhoria da Pesquisa Universitária e Difusão de seus Resultados - No Estado do Piauí (26279)		48.938	F	3 Outras Despesas Correntes	90	0	112	48.938
26 12 571	0461 3080 0024	Produção e Melhoria da Pesquisa Universitária e Difusão de seus Resultados - No Estado do Rio Grande do Norte (26243)		290.067	F	3 Outras Despesas Correntes	90	0	112	290.067
26 12 571	0461 3080 0024	Produção e Melhoria da Pesquisa Universitária e Difusão de seus Resultados - No Estado do Rio Grande do Norte (26264)		7.894	F	3 Outras Despesas Correntes	90	0	112	7.894
26 12 571	0461 3080 0026	Produção e Melhoria da Pesquisa Universitária e Difusão de seus Resultados - No Estado de Pernambuco (26242)		100.497	F	3 Outras Despesas Correntes	90	0	112	100.497
26 12 571	0461 3080 0026	Produção e Melhoria da Pesquisa Universitária e Difusão de seus Resultados - No Estado de Pernambuco (26248)		40.000	F	3 Outras Despesas Correntes	90	0	250	40.000
26 12 571	0461 3080 0028	Produção e Melhoria da Pesquisa Universitária e Difusão de seus Resultados - No Estado de Sergipe (26281)		300.000	F	3 Outras Despesas Correntes	90	0	250	300.000
26 12 571	0461 3080 0029	Produção e Melhoria da Pesquisa Universitária e Difusão de seus Resultados - No Estado da Bahia (26301)		50.000	F	3 Outras Despesas Correntes	90	0	250	50.000
26 12 571	0461 3080 0031	Produção e Melhoria da Pesquisa Universitária e Difusão de seus Resultados - No Estado de Minas Gerais (26237)		78.932	F	3 Outras Despesas Correntes	90	0	112	78.932
26 12 571	0461 3080 0031	Produção e Melhoria da Pesquisa Universitária e Difusão de seus Resultados - No Estado de Minas Gerais (26238)		1.052.243	F	3 Outras Despesas Correntes	90	0	112	302.243
					F	3 Outras Despesas Correntes	90	0	281	750.000
26 12 571	0461 3080 0031	Produção e Melhoria da Pesquisa Universitária e Difusão de seus Resultados - No Estado de Minas Gerais (26254)		173.940	F	3 Outras Despesas Correntes	90	0	281	173.940
26 12 571	0461 3080 0031	Produção e Melhoria da Pesquisa Universitária e Difusão de seus Resultados - No Estado de Minas Gerais (26255)		151.012	F	3 Outras Despesas Correntes	90	0	112	151.012
26 12 571	0461 3080 0031	Produção e Melhoria da Pesquisa Universitária e Difusão de seus Resultados - No Estado de Minas Gerais (26257)		18.943	F	3 Outras Despesas Correntes	90	0	112	18.943
26 12 571	0461 3080 0031	Produção e Melhoria da Pesquisa Universitária e Difusão de seus Resultados - No Estado de Minas Gerais (26260)		687.832	F	3 Outras Despesas Correntes	90	0	112	78.932
					F	3 Outras Despesas Correntes	90	0	281	608.900
26 12 571	0461 3080 0031	Produção e Melhoria da Pesquisa Universitária e Difusão de seus Resultados - No Estado de Minas Gerais (26261)		7.893	F	3 Outras Despesas Correntes	90	0	112	7.893

Quadro 11 B - Demonstrativo da Programação em Manutenção e Desenvolvimento do Ensino (CF Art. 212)

RS 1,00

LDO, art. 10, §1º, inciso XI

Recursos de Todas as Fontes

Funcional	Programática	Programa/Ação/Produto/Localização	Valor	Valor Localização	Esf	Grupo de Despesa	Mod	IU	Fie	Valor	
26	12	571	0461	3080	0031	Produção e Melhoria da Pesquisa Universitária e Difusão de seus Resultados - No Estado de Minas Gerais (26274)					
										1.995.944	
						F	3 Outras Despesas Correntes	90	0	112	78.932
						F	3 Outras Despesas Correntes	90	0	281	1.400.000
						F	4 Investimento	90	0	281	517.012
26	12	571	0461	3080	0031	Produção e Melhoria da Pesquisa Universitária e Difusão de seus Resultados - No Estado de Minas Gerais (26282)				844.006	
						F	3 Outras Despesas Correntes	90	0	112	844.006
26	12	571	0461	3080	0031	Produção e Melhoria da Pesquisa Universitária e Difusão de seus Resultados - No Estado de Minas Gerais (26285)				120.387	
						F	3 Outras Despesas Correntes	90	0	112	80.955
						F	3 Outras Despesas Correntes	90	0	281	39.432
26	12	571	0461	3080	0032	Produção e Melhoria da Pesquisa Universitária e Difusão de seus Resultados - No Estado do Espírito Santo (26234)				55.252	
						F	3 Outras Despesas Correntes	90	0	112	55.252
26	12	571	0461	3080	0033	Produção e Melhoria da Pesquisa Universitária e Difusão de seus Resultados - No Estado do Rio de Janeiro (26236)				39.466	
						F	3 Outras Despesas Correntes	90	0	112	39.466
26	12	571	0461	3080	0033	Produção e Melhoria da Pesquisa Universitária e Difusão de seus Resultados - No Estado do Rio de Janeiro (26256)				33.679	
						F	3 Outras Despesas Correntes	90	0	112	23.679
						F	3 Outras Despesas Correntes	90	0	250	10.000
26	12	571	0461	3080	0035	Produção e Melhoria da Pesquisa Universitária e Difusão de seus Resultados - No Estado de São Paulo (26262)				845.889	
						F	3 Outras Despesas Correntes	90	0	112	78.143
						F	3 Outras Despesas Correntes	90	0	250	767.746
26	12	571	0461	3080	0041	Produção e Melhoria da Pesquisa Universitária e Difusão de seus Resultados - No Estado do Paraná (26258)				862.228	
						F	3 Outras Despesas Correntes	90	0	112	862.228
26	12	571	0461	3080	0042	Produção e Melhoria da Pesquisa Universitária e Difusão de seus Resultados - No Estado de Santa Catarina (26246)				311.781	
						F	3 Outras Despesas Correntes	90	0	112	311.781
26	12	571	0461	3080	0043	Produção e Melhoria da Pesquisa Universitária e Difusão de seus Resultados - No Estado do Rio Grande do Sul (26244)				1.344.659	
						F	3 Outras Despesas Correntes	90	0	112	394.659
						F	3 Outras Despesas Correntes	90	0	250	150.000
						F	3 Outras Despesas Correntes	90	0	281	50.000
						F	4 Investimento	90	0	250	500.000
						F	4 Investimento	90	0	281	250.000
26	12	571	0461	3080	0043	Produção e Melhoria da Pesquisa Universitária e Difusão de seus Resultados - No Estado do Rio Grande do Sul (26247)				189.436	
						F	3 Outras Despesas Correntes	90	0	112	189.436
26	12	571	0461	3080	0043	Produção e Melhoria da Pesquisa Universitária e Difusão de seus Resultados - No Estado do Rio Grande do Sul (26278)				90.247	
						F	3 Outras Despesas Correntes	90	0	112	85.247
						F	4 Investimento	90	0	250	5.000
26	12	571	0461	3080	0051	Produção e Melhoria da Pesquisa Universitária e Difusão de seus Resultados - No Estado do Mato Grosso (26276)				157.863	
						F	3 Outras Despesas Correntes	90	0	112	157.863
26	12	571	0461	3080	0052	Produção e Melhoria da Pesquisa Universitária e Difusão de seus Resultados - No Estado de Goiás (26235)				225.982	
						F	3 Outras Despesas Correntes	90	0	112	225.982
26	12	571	0461	3080	0053	Produção e Melhoria da Pesquisa Universitária e Difusão de seus Resultados - No Distrito Federal (26271)				835.246	
						F	3 Outras Despesas Correntes	90	0	112	85.246
						F	3 Outras Despesas Correntes	90	0	250	750.000
26	12	571	0461	3080	0054	Produção e Melhoria da Pesquisa Universitária e Difusão de seus Resultados - No Estado do Mato Grosso do Sul (26283)				648.772	
						F	3 Outras Despesas Correntes	90	0	112	648.772
	0668		PAZ NAS ESCOLAS							1.400.000	

Quadro 11 B - Demonstrativo da Programação em Manutenção e Desenvolvimento do Ensino (CF Art. 212)

LDO, art. 10, §1º, inciso XI

RS 1,00

Recursos de Todas as Fontes

Funcional	Programática	Programa/Ação/Produto/Localização	Valor	Valor Localização	Esf	Grupo de Despesa	Mod	IU	Fte	Valor
		Projetos								
26 12 128	0668 5396 0000	Capacitação de Educadores para o Enfrentamento da Violência nas Escolas	1.000.000							
26 12 128	0668 5396 0001	Capacitação de Educadores para o Enfrentamento da Violência nas Escolas - Nacional (26298)		1.000.000	F	3 Outras Despesas Correntes	30	0	112	400.000
					F	3 Outras Despesas Correntes	40	0	112	600.000
26 12 361	0668 7113 0000	Edição, Copiagem e Distribuição de Material Didático para Atuação no Combate à Violência nas Escolas	400.000							
26 12 361	0668 7113 0001	Edição, Copiagem e Distribuição de Material Didático para Atuação no Combate à Violência nas Escolas - Nacional (26298)		400.000	F	3 Outras Despesas Correntes	30	0	112	160.000
					F	3 Outras Despesas Correntes	40	0	112	240.000
30		Ministério da Justiça	8.200.000							
	0660	EDUCAÇÃO E SEGURANÇA NO TRÂNSITO	8.200.000							
		Projetos								
30 12 366	0660 1769 0000	Estudos para Inserção Curricular de Educação para o Trânsito no Sistema de Ensino	8.200.000							
30 12 366	0660 1769 0001	Estudos para Inserção Curricular de Educação para o Trânsito no Sistema de Ensino - Nacional (30910)		8.200.000	F	3 Outras Despesas Correntes	80	0	150	3.260.000
					F	3 Outras Despesas Correntes	90	0	150	4.740.000
					F	4 Investimento	90	0	150	200.000
36		Ministério da Saúde	106.150.000							
	0009	PROFISSIONALIZAÇÃO DA ENFERMAGEM	84.970.000							
		Projetos								
36 10 363	0009 3881 0000	Qualificação Profissional dos Trabalhadores de Enfermagem Empregados em Estabelecimentos de Saúde	75.770.000							
36 10 363	0009 3881 0001	Qualificação Profissional dos Trabalhadores de Enfermagem Empregados em Estabelecimentos de Saúde - Nacional (36901)		75.770.000	S	3 Outras Despesas Correntes	30	2	151	200.000
					S	3 Outras Despesas Correntes	40	2	151	100.000
					S	3 Outras Despesas Correntes	50	2	151	100.000
					S	3 Outras Despesas Correntes	80	0	148	6.000.000
					S	3 Outras Despesas Correntes	80	2	151	3.000.000
					S	3 Outras Despesas Correntes	90	0	148	24.270.000
					S	3 Outras Despesas Correntes	90	2	151	41.900.000
					S	4 Investimento	80	0	148	100.000
					S	4 Investimento	90	2	151	100.000
36 10 363	0009 3922 0000	Modernização de Escolas Técnicas de Saúde	9.200.000							
36 10 363	0009 3922 0001	Modernização de Escolas Técnicas de Saúde - Nacional (36901)		9.200.000	S	3 Outras Despesas Correntes	30	2	151	2.000.000
					S	3 Outras Despesas Correntes	80	0	148	5.000.000
					S	3 Outras Despesas Correntes	80	2	151	1.000.000
					S	3 Outras Despesas Correntes	90	2	151	200.000
					S	4 Investimento	80	0	148	1.000.000
	0011	PREVENÇÃO E CONTROLE DO CÂNCER E ASSISTÊNCIA ONCOLÓGICA	2.680.000							
		Atividades								
36 10 364	0011 4374 0000	Residência Médica no Instituto Nacional do Câncer	2.680.000							

Quadro 11 B - Demonstrativo da Programação em Manutenção e Desenvolvimento do Ensino (CF Art. 212)

LDO, art. 10, §1º, inciso XI

RS 1,00

Recursos de Todas as Fontes

Funcional	Programática	Programa/Ação/Produto/Localização	Valor	Valor Localização	Esf	Grupo de Despesa	Mod	IU	Fte	Valor
36 10 364	0011 4374 0033	Residência Médica no Instituto Nacional do Câncer - No Estado do Rio de Janeiro (36901)		2.680.000	S	3 Outras Despesas Correntes	90	0	153	2.680.000
	0012	PESQUISA E DESENVOLVIMENTO EM SAÚDE	2.000.000							
		Atividades								
36 10 364	0012 4373 0000	Residência Médica na Fundação Oswaldo Cruz	2.000.000							
36 10 364	0012 4373 0001	Residência Médica na Fundação Oswaldo Cruz - Nacional (36201)		2.000.000	S	3 Outras Despesas Correntes	90	0	151	2.000.000
	0023	ATENDIMENTO AMBULATORIAL, EMERGENCIAL E HOSPITALAR	16.500.000							
		Atividades								
36 10 364	0023 4375 0000	Residência Médica nos Hospitais da Rede Própria do Ministério da Saúde	16.500.000							
36 10 364	0023 4375 0033	Residência Médica nos Hospitais da Rede Própria do Ministério da Saúde - No Estado do Rio de Janeiro (36901)		16.500.000	S	3 Outras Despesas Correntes	90	0	151	16.500.000
38		Ministério do Trabalho e Emprego	10.000.000							
	0009	PROFISSIONALIZAÇÃO DA ENFERMAGEM	3.750.000							
		Projetos								
38 11 363	0009 5429 0000	Profissionalização de Trabalhadores na Área de Enfermagem - PROFAE	3.750.000							
38 11 363	0009 5429 0001	Profissionalização de Trabalhadores na Área de Enfermagem - PROFAE - Nacional (38901)		3.750.000	S	3 Outras Despesas Correntes	90	2	180	3.750.000
	0044	DESENVOLVIMENTO DA EDUCAÇÃO PROFISSIONAL	6.250.000							
		Projetos								
38 11 363	0044 5430 0000	Capacitação de Recursos Humanos para a Educação Profissional - PROEP/FAT	1.000.000							
38 11 363	0044 5430 0001	Capacitação de Recursos Humanos para a Educação Profissional - PROEP/FAT - Nacional (38901)		1.000.000	S	3 Outras Despesas Correntes	90	2	180	1.000.000
38 11 363	0044 5606 0000	Implantação de Centros Escolares de Educação Profissional - PROEP/FAT	5.250.000							
38 11 363	0044 5606 0001	Implantação de Centros Escolares de Educação Profissional - PROEP/FAT - Nacional (38901)		5.250.000	S	4 Investimento	30	2	180	5.250.000
47		Ministério do Planejamento, Orçamento e Gestão	523.580							
	0041	DESENVOLVIMENTO DO ENSINO DE GRADUAÇÃO	189.750							
		Atividades								
47 12 364	0041 2233 0000	Ensino de Graduação em Estatística e Geociências	189.750							
47 12 364	0041 2233 0101	Ensino de Graduação em Estatística e Geociências - No Município do Rio de Janeiro - RJ (47205)		189.750	F	3 Outras Despesas Correntes	90	0	100	189.750
	0043	DESENVOLVIMENTO DO ENSINO DE PÓS-GRADUAÇÃO	333.830							
		Atividades								
47 12 364	0043 2234 0000	Ensino de Pós-graduação em Estatística e Geociências	333.830							
47 12 364	0043 2234 0101	Ensino de Pós-graduação em Estatística e Geociências - No Município do Rio de Janeiro - RJ (47205)		333.830	F	3 Outras Despesas Correntes	90	0	100	333.830
52		Ministério da Defesa	3.361.520							

Quadro 11 B - Demonstrativo da Programação em Manutenção e Desenvolvimento do Ensino (CF Art. 212)

LDO, art. 10, §1º, inciso XI

RS 1,00

Recursos de Todas as Fontes

Funcional	Programática	Programa/Ação/Produto/Localização	Valor	Valor Localização	Esf	Grupo de Despesa	Mod	IU	Fte	Valor
	0638	ENSINO PROFISSIONAL DO EXÉRCITO	3.361.520							
		Atividades								
52 05 361	0638 2777 0000	Ensino Fundamental nos Colégios Militares	1.038.000							
52 05 361	0638 2777 0001	Ensino Fundamental nos Colégios Militares - Nacional (52121)		1.038.000	F	3 Outras Despesas Correntes	90	0	100	788.000
					F	4 Investimento	90	0	100	250.000
52 05 361	0638 2795 0000	Ensino Fundamental na Fundação Osório	858.912							
52 05 361	0638 2795 0001	Ensino Fundamental na Fundação Osório - Nacional (52222)		858.912	F	3 Outras Despesas Correntes	90	0	176	226.687
					F	3 Outras Despesas Correntes	90	0	250	582.225
					F	4 Investimento	90	0	250	50.000
52 05 362	0638 2778 0000	Ensino Médio na Fundação Osório	572.608							
52 05 362	0638 2778 0001	Ensino Médio na Fundação Osório - Nacional (52222)		572.608	F	3 Outras Despesas Correntes	90	0	250	522.608
					F	4 Investimento	90	0	250	50.000
52 05 362	0638 2779 0000	Ensino Médio nos Colégios Militares	892.000							
52 05 362	0638 2779 0001	Ensino Médio nos Colégios Militares - Nacional (52121)		892.000	F	3 Outras Despesas Correntes	90	0	100	707.000
					F	4 Investimento	90	0	100	185.000

5 - IRRIGAÇÃO

Demonstrativo dos Recursos Destinados à Irrigação

Quadro 12 - Demonstrativo dos Recursos Destinados à Irrigação por Região

LDO, art. 10, §1º, inciso XII. (ADCT, art. 42)

RS\$ 1,00

Recursos de Todas as Fontes

000 - NACIONAL

Funcional	Programática	Título	Total	Fiscal	Seguridade Social	Grupo de Despesa
	0379	IRRIGAÇÃO E DRENAGEM	10.035.123	10.035.123		
		<i>Atividades</i>	5.251.123	5.251.123		
20	607	0379 2820 0000 <i>Manutenção da Infra-estrutura de Irrigação de Uso Comum</i>	210.000	210.000		
20	607	0379 2820 0001 <i>Nacional</i>	210.000	210.000		4 Investimento
20	607	0379 2824 0000 <i>Estudo de Suporte Técnico Operacional</i>	5.041.123	5.041.123		
20	607	0379 2824 0001 <i>Nacional</i>	5.041.123	5.041.123		3 Outras Despesas Correntes
		<i>Projetos</i>	4.784.000	4.784.000		
20	607	0379 1439 0000 <i>Estudo para Implementação de Pólos de Bioindústria para o Desenvolvimento da Irrigação</i>	224.000	224.000		
20	607	0379 1439 0001 <i>Nacional</i>	224.000	224.000		3 Outras Despesas Correntes
20	607	0379 1441 0000 <i>Implantação de Sistema para a Redução de Perdas em Agricultura Irrigada</i>	400.000	400.000		
20	607	0379 1441 0001 <i>Nacional</i>	400.000	400.000		3 Outras Despesas Correntes
20	607	0379 1854 0000 <i>Emancipação de Perímetros de Irrigação</i>	2.400.000	2.400.000		
20	607	0379 1854 0001 <i>Nacional</i>	2.400.000	2.400.000		3 Outras Despesas Correntes
20	607	0379 1869 0000 <i>Promoção de Oportunidades de Investimentos no Vale do São Francisco e no Vale do Parnaíba</i>	320.000	320.000		
20	607	0379 1869 0001 <i>Nacional</i>	320.000	320.000		3 Outras Despesas Correntes
20	607	0379 5175 0000 <i>Estudos para a Melhoria da Eficiência no Uso da Água em Projetos de Irrigação</i>	800.000	800.000		
20	607	0379 5175 0001 <i>Nacional</i>	800.000	800.000		3 Outras Despesas Correntes
20	607	0379 5177 0000 <i>Capacitação dos Usuários de Projetos de Irrigação para o Uso Eficiente da Água</i>	400.000	400.000		
20	607	0379 5177 0001 <i>Nacional</i>	400.000	400.000		3 Outras Despesas Correntes
20	607	0379 5179 0000 <i>Implantação de Sistema de Monitoramento e Avaliação de Projetos de Irrigação</i>	240.000	240.000		
20	607	0379 5179 0001 <i>Nacional</i>	240.000	240.000		3 Outras Despesas Correntes
	0415	JOVEM EMPREENDEDOR	665.680	665.680		
		<i>Projetos</i>	665.680	665.680		
20	607	0415 3839 0000 <i>Implementação do Projeto Amanhã</i>	665.680	665.680		
20	607	0415 3839 0101 <i>No Vale do Rio São Francisco</i>	641.680	641.680		3 Outras Despesas Correntes
20	607	0415 3839 0103 <i>No Vale do Rio Parnaíba</i>	24.000	24.000		3 Outras Despesas Correntes
	0750	APOIO ADMINISTRATIVO	7.132.296	7.132.296		
		<i>Atividades</i>	7.132.296	7.132.296		
04	607	0750 2000 0000 <i>Administração da Unidade</i>	7.132.296	7.132.296		
04	607	0750 2000 0001 <i>Nacional</i>	6.997.296	6.997.296		3 Outras Despesas Correntes
			135.000	135.000		4 Investimento
Total			17.833.099	17.833.099		

Quadro 12 - Demonstrativo dos Recursos Destinados à Irrigação por Região

LDO, art. 10, §1º, inciso XII. (ADCT, art. 42)

R\$ 1,00

Recursos de Todas as Fontes

100 - REGIÃO NORTE

Funcional		Programática		Título		Total	Fiscal	Seguridade Social	Grupo de Despesa
		0379		IRRIGAÇÃO E DRENAGEM		1.600.000	<i>1.600.000</i>		
				<i>Operações Especiais</i>		400.000	<i>400.000</i>		
20	607	0379	0195	0000	<i>Recursos para Retomada de Execução de Obras e Serviços</i>	400.000	<i>400.000</i>		
20	607	0379	0195	0317	<i>Projeto de Irrigação Sampaio no Estado do Tocantins</i>	<i>400.000</i>	<i>400.000</i>		4 Investimento
				<i>Projetos</i>		1.200.000	<i>1.200.000</i>		
20	607	0379	1670	0000	<i>Projeto de Irrigação São João no Estado do Tocantins</i>	1.200.000	<i>1.200.000</i>		
20	607	0379	1670	0017	<i>No Estado de Tocantins</i>	<i>1.200.000</i>	<i>1.200.000</i>		4 Investimento
Total						1.200.000	1.200.000		

Quadro 12 - Demonstrativo dos Recursos Destinados à Irrigação por Região

LDO, art. 10, §1º, inciso XII. (ADCT, art. 42)

R\$ 1,00

Recursos de Todas as Fontes

200 - REGIÃO NORDESTE

Funcional	Programática	Título	Total	Fiscal	Seguridade Social	Grupo de Despesa
	0379	IRRIGAÇÃO E DRENAGEM	128.252.367	128.252.367		
		<i>Atividades</i>	26.014.895	26.014.895		
20	607	0379 2820 0000 <i>Manutenção da Infra-estrutura de Irrigação de Uso Comum</i>	25.014.895	25.014.895		
20	607	0379 2820 0022 <i>No Estado do Piauí</i>	350.000	350.000		3 Outras Despesas Correntes
20	607	0379 2820 0023 <i>No Estado do Ceará</i>	350.000	350.000		3 Outras Despesas Correntes
20	607	0379 2820 0024 <i>No Estado do Rio Grande do Norte</i>	250.000	250.000		3 Outras Despesas Correntes
20	607	0379 2820 0026 <i>No Estado de Pernambuco</i>	250.000	250.000		3 Outras Despesas Correntes
20	607	0379 2820 0029 <i>No Estado da Bahia</i>	250.000	250.000		3 Outras Despesas Correntes
20	607	0379 2820 0101 <i>Perímetro de Irrigação Tabuleiros de São Bernardo no Estado do Maranhão</i>	150.000	150.000		3 Outras Despesas Correntes
20	607	0379 2820 0105 <i>Perímetro de Irrigação Várzea do Flores no Estado do Maranhão</i>	100.000	100.000		3 Outras Despesas Correntes
20	607	0379 2820 0111 <i>Perímetro de Irrigação Platôs de Guadalupe no Estado do Piauí</i>	1.306.155	1.306.155		3 Outras Despesas Correntes
20	607	0379 2820 0115 <i>Perímetros de Irrigação do Complexo Itaparica no Estado de Pernambuco</i>	13.679.030	13.679.030		3 Outras Despesas Correntes
			500.000	500.000		4 Investimento
20	607	0379 2820 0117 <i>Perímetro de Irrigação do Complexo Itaparica no Estado da Bahia</i>	7.829.710	7.829.710		3 Outras Despesas Correntes
20	607	0379 2824 0000 <i>Estudo de Suporte Técnico Operacional</i>	1.000.000	1.000.000		
20	607	0379 2824 0020 <i>Na Região Nordeste</i>	1.000.000	1.000.000		3 Outras Despesas Correntes
		<i>Operações Especiais</i>	28.553.600	28.553.600		
20	607	0379 0195 0000 <i>Recursos para Retomada de Execução de Obras e Serviços</i>	28.553.600	28.553.600		
20	607	0379 0195 0173 <i>Adutora Serra da Batateira no Estado da Bahia</i>	160.000	160.000		4 Investimento
20	607	0379 0195 0187 <i>Perímetro de Irrigação Tabuleiros de São Bernardo no Estado do Maranhão</i>	400.000	400.000		4 Investimento
20	607	0379 0195 0191 <i>Perímetro de Irrigação Tabuleiros Litorâneos no Estado do Piauí</i>	240.000	240.000		4 Investimento
20	607	0379 0195 0305 <i>Perímetro de Irrigação Platôs de Guadalupe no Estado do Piauí</i>	8.000.000	8.000.000		4 Investimento
20	607	0379 0195 0307 <i>Perímetro de Irrigação Piancó no Estado da Paraíba</i>	80.000	80.000		4 Investimento
20	607	0379 0195 0311 <i>Perímetro de Irrigação Pontal no Estado de Pernambuco</i>	320.000	320.000		3 Outras Despesas Correntes
			13.033.600	13.033.600		4 Investimento
20	607	0379 0195 0313 <i>Perímetro de Irrigação Vale do Iuíú no Estado da Bahia</i>	240.000	240.000		3 Outras Despesas Correntes
			3.680.000	3.680.000		4 Investimento
20	607	0379 0195 0315 <i>Projeto de Irrigação Várzea de Souza no Estado da Paraíba - PB</i>	2.400.000	2.400.000		4 Investimento
		<i>Projetos</i>	73.683.872	73.683.872		
20	607	0379 1185 0000 <i>Formação de Agentes de Difusão de Tecnologias para o Desenvolvimento da Irrigação</i>	400.000	400.000		
20	607	0379 1185 0020 <i>Na Região Nordeste</i>	400.000	400.000		3 Outras Despesas Correntes
20	607	0379 1622 0000 <i>Projeto de Irrigação Jacaré- Curitiba no Estado de Sergipe</i>	8.224.000	8.224.000		
20	607	0379 1622 0028 <i>No Estado de Sergipe</i>	8.224.000	8.224.000		4 Investimento

Quadro 12 - Demonstrativo dos Recursos Destinados à Irrigação por Região

LDO, art. 10, §1º, inciso XII. (ADCT, art. 42)

RS 1,00

Recursos de Todas as Fontes

200 - REGIÃO NORDESTE

Funcional	Programática	Título	Total	Fiscal	Seguridade Social	Grupo de Despesa
20	607	0379 1654 0000	16.800.000	16.800.000		
20	607	0379 1654 0027	16.800.000	16.800.000		4 Investimento
20	607	0379 1666 0000	400.000	400.000		
20	607	0379 1666 0027	400.000	400.000		4 Investimento
20	607	0379 1676 0000	320.000	320.000		
20	607	0379 1676 0024	320.000	320.000		4 Investimento
20	607	0379 1686 0000	4.016.000	4.016.000		
20	607	0379 1686 0027	160.000	160.000		3 Outras Despesas Correntes
			3.856.000	3.856.000		4 Investimento
20	607	0379 1688 0000	13.613.600	13.613.600		
20	607	0379 1688 0029	400.000	400.000		3 Outras Despesas Correntes
			13.213.600	13.213.600		4 Investimento
20	607	0379 1692 0000	10.459.416	10.459.416		
20	607	0379 1692 0029	240.000	240.000		3 Outras Despesas Correntes
			10.219.416	10.219.416		4 Investimento
20	607	0379 1694 0000	280.000	280.000		
20	607	0379 1694 0029	280.000	280.000		3 Outras Despesas Correntes
20	607	0379 1698 0000	361.480	361.480		
20	607	0379 1698 0022	144.592	144.592		3 Outras Despesas Correntes
			216.888	216.888		4 Investimento
20	607	0379 1702 0000	252.480	252.480		
20	607	0379 1702 0022	37.920	37.920		3 Outras Despesas Correntes
			214.560	214.560		4 Investimento
20	607	0379 1708 0000	260.000	260.000		
20	607	0379 1708 0021	260.000	260.000		4 Investimento
20	607	0379 1720 0000	400.000	400.000		
20	607	0379 1720 0021	400.000	400.000		4 Investimento
20	607	0379 1736 0000	160.000	160.000		
20	607	0379 1736 0023	160.000	160.000		4 Investimento
20	607	0379 1744 0000	160.000	160.000		
20	607	0379 1744 0023	160.000	160.000		4 Investimento
20	607	0379 1746 0000	160.000	160.000		
20	607	0379 1746 0023	160.000	160.000		4 Investimento
20	607	0379 1750 0000	160.000	160.000		

Quadro 12 - Demonstrativo dos Recursos Destinados à Irrigação por Região

LDO, art. 10, §1º, inciso XII. (ADCT, art. 42)

R\$ 1,00

Recursos de Todas as Fontes

200 - REGIÃO NORDESTE

Funcional	Programática	Título	Total	Fiscal	Seguridade Social	Grupo de Despesa
20	607	0379 1750 0023	160.000	160.000		4 Investimento
20	607	0379 1754 0000	580.000	580.000		
20	607	0379 1754 0025	580.000	580.000		4 Investimento
20	607	0379 1766 0000	180.000	180.000		
20	607	0379 1766 0025	180.000	180.000		4 Investimento
20	607	0379 1854 0000	13.814.496	13.814.496		
20	607	0379 1854 0022	640.000	640.000		3 Outras Despesas Correntes
20	607	0379 1854 0023	640.000	640.000		3 Outras Despesas Correntes
20	607	0379 1854 0024	500.000	500.000		3 Outras Despesas Correntes
20	607	0379 1854 0025	500.000	500.000		3 Outras Despesas Correntes
20	607	0379 1854 0026	320.000	320.000		3 Outras Despesas Correntes
20	607	0379 1854 0029	320.000	320.000		3 Outras Despesas Correntes
20	607	0379 1854 0107	602.792	602.792		3 Outras Despesas Correntes
			25.430	25.430		4 Investimento
20	607	0379 1854 0109	905.056	905.056		3 Outras Despesas Correntes
			58.446	58.446		4 Investimento
20	607	0379 1854 0111	643.200	643.200		3 Outras Despesas Correntes
20	607	0379 1854 0113	121.404	121.404		3 Outras Despesas Correntes
			8.374	8.374		4 Investimento
20	607	0379 1854 0115	304.440	304.440		3 Outras Despesas Correntes
			37.115	37.115		4 Investimento
20	607	0379 1854 0117	723.189	723.189		3 Outras Despesas Correntes
20	607	0379 1854 0119	321.265	321.265		3 Outras Despesas Correntes
			72.136	72.136		4 Investimento
20	607	0379 1854 0121	326.299	326.299		3 Outras Despesas Correntes
			71.070	71.070		4 Investimento
20	607	0379 1854 0123	62.590	62.590		3 Outras Despesas Correntes
			499.196	499.196		4 Investimento
20	607	0379 1854 0125	41.874	41.874		3 Outras Despesas Correntes
			19.225	19.225		4 Investimento
20	607	0379 1854 0127	136.568	136.568		3 Outras Despesas Correntes
			74.799	74.799		4 Investimento
20	607	0379 1854 0129	738.121	738.121		3 Outras Despesas Correntes
			693.345	693.345		4 Investimento
20	607	0379 1854 0131	496.804	496.804		3 Outras Despesas Correntes
			123.437	123.437		4 Investimento

Quadro 12 - Demonstrativo dos Recursos Destinados à Irrigação por Região

LDO, art. 10, §1º, inciso XII. (ADCT, art. 42)

RS 1,00

Recursos de Todas as Fontes

200 - REGIÃO NORDESTE

Funcional		Programática		Título		Total	Fiscal	Seguridade Social	Grupo de Despesa
20	607	0379	1854	0133	Perímetro de Irrigação Cotínguiba/Pindoba no Estado de Sergipe	350.129	350.129		3 Outras Despesas Correntes
						71.227	71.227		4 Investimento
20	607	0379	1854	0135	Perímetro de Irrigação Boacica no Estado de Alagoas	511.816	511.816		3 Outras Despesas Correntes
						198.417	198.417		4 Investimento
20	607	0379	1854	0137	Perímetro de Irrigação Itiúba no Estado de Alagoas	301.655	301.655		3 Outras Despesas Correntes
						17.464	17.464		4 Investimento
20	607	0379	1854	0155	Perímetro de Irrigação Baixo Acarau no Estado do Ceará	160.000	160.000		3 Outras Despesas Correntes
20	607	0379	1854	0157	Perímetro de Irrigação Tabuleiro de Russas no Estado do Ceará	160.000	160.000		3 Outras Despesas Correntes
20	607	0379	1854	0163	Perímetro de Irrigação São Desidério/Barreiras Sul no Estado da Bahia	182.434	182.434		3 Outras Despesas Correntes
						34.778	34.778		4 Investimento
20	607	0379	1854	0165	Perímetro de Irrigação Barreiras no Estado da Bahia	918.775	918.775		3 Outras Despesas Correntes
						355.415	355.415		4 Investimento
20	607	0379	1854	0167	Perímetro de Irrigação Formosinho no Estado da Bahia	58.566	58.566		3 Outras Despesas Correntes
						14.196	14.196		4 Investimento
20	607	0379	1854	0169	Perímetro de Irrigação Propriá no Estado do Sergipe	430.414	430.414		3 Outras Despesas Correntes
						23.035	23.035		4 Investimento
20	607	0379	1856	0000	Estudos para o Aproveitamento Hidroagrícola em Áreas Irrigáveis	2.682.400	2.682.400		
20	607	0379	1856	0109	Perímetro de Irrigação Marituba no Estado de Alagoas	6.400	6.400		3 Outras Despesas Correntes
						144.000	144.000		4 Investimento
20	607	0379	1856	0111	Perímetro de Irrigação Salitre no Estado da Bahia	20.000	20.000		3 Outras Despesas Correntes
						784.000	784.000		4 Investimento
20	607	0379	1856	0113	Perímetro de Irrigação Baixio de Irecê no Estado da Bahia	20.000	20.000		3 Outras Despesas Correntes
						840.000	840.000		4 Investimento
20	607	0379	1856	0119	Plano de Ação para o Desenvolvimento Integrado do Vale do Parnaíba - PLANAP - PI/MA	56.000	56.000		3 Outras Despesas Correntes
						32.000	32.000		4 Investimento
20	607	0379	1856	0121	Perímetro de Irrigação Vale do Iuiú no Estado da Bahia	20.000	20.000		3 Outras Despesas Correntes
						760.000	760.000		4 Investimento
Total						99.698.767	99.698.767		

Quadro 12 - Demonstrativo dos Recursos Destinados à Irrigação por Região

LDO, art. 10, §1º, inciso XII. (ADCT, art. 42)

R\$ 1,00

Recursos de Todas as Fontes

300 - REGIÃO SUDESTE

Funcional		Programática		Título		Total	Fiscal	Seguridade Social	Grupo de Despesa
		0379		IRRIGAÇÃO E DRENAGEM		4.511.261	4.511.261		
				Projetos		4.511.261	4.511.261		
20	607	0379	1854	0000	Emancipação de Perímetros de Irrigação	2.384.741	2.384.741		
20	607	0379	1854	0101	Perímetro de Irrigação Jaiba no Estado de Minas Gerais	1.125.810	1.125.810		3 Outras Despesas Correntes
						676.231	676.231		4 Investimento
20	607	0379	1854	0103	Perímetro de Irrigação Gorutuba no Estado de Minas Gerais	321.044	321.044		3 Outras Despesas Correntes
						61.635	61.635		4 Investimento
20	607	0379	1854	0105	Perímetro de Irrigação Pirapora no Estado de Minas Gerais	43.202	43.202		3 Outras Despesas Correntes
						69.231	69.231		4 Investimento
20	607	0379	1854	0173	Perímetro de Irrigação Lagoa Grande no Estado de Minas Gerais	56.434	56.434		3 Outras Despesas Correntes
						31.154	31.154		4 Investimento
20	607	0379	1856	0000	Estudos para o Aproveitamento Hidroagrícola em Áreas Irrigáveis	126.520	126.520		
20	607	0379	1856	0107	Perímetro de Irrigação Jaiba no Estado de Minas Gerais	6.520	6.520		3 Outras Despesas Correntes
						120.000	120.000		4 Investimento
20	607	0379	3778	0000	Implantação de Projetos de Irrigação em Áreas de Assentamento no Estado do Espírito Santo	2.000.000	2.000.000		
20	607	0379	3778	0032	No Estado do Espírito Santo	2.000.000	2.000.000		4 Investimento
Total						4.511.261	4.511.261		

Quadro 12 - Demonstrativo dos Recursos Destinados à Irrigação por Região

LDO, art. 10, §1º, inciso XII. (ADCT, art. 42)

R\$ 1,00

Recursos de Todas as Fontes

400 - REGIÃO SUL

Funcional		Programática			Título	Total	Fiscal	Seguridade Social	Grupo de Despesa
		0379			IRRIGAÇÃO E DRENAGEM	1.040.000	1.040.000		
					Projetos	1.040.000	1.040.000		
20	607	0379	1650	0000	Projeto de Irrigação Arroio São Sepê no Estado do Rio Grande do Sul	400.000	400.000		
20	607	0379	1650	0043	No Estado do Rio Grande do Sul	400.000	400.000		4 Investimento
20	607	0379	1856	0000	Estudos para o Aproveitamento Hidroagrícola em Áreas Irrigáveis	640.000	640.000		
20	607	0379	1856	0105	Projeto Bacias Hidrográficas - Metade Sul do Estado do Rio Grande do Sul	640.000	640.000		3 Outras Despesas Correntes
Total						1.040.000	1.040.000		

Quadro 12 - Demonstrativo dos Recursos Destinados à Irrigação por Região

LDO, art. 10, §1º, inciso XII. (ADCT, art. 42)

RS 1,00

Recursos de Todas as Fontes

500 - REGIÃO CENTRO-OESTE

Funcional	Programática	Título	Total	Fiscal	Seguridade Social	Grupo de Despesa
	0379	IRRIGAÇÃO E DRENAGEM	27.737.756	27.737.756		
		Operações Especiais	8.276.800	8.276.800		
20	607	0379 0195 0000 Recursos para Retomada de Execução de Obras e Serviços	8.276.800	8.276.800		
20	607	0379 0195 0181 Implantação de Projetos de Irrigação no Distrito Federal (Rio Preto)	2.400.000	2.400.000		4 Investimento
20	607	0379 0195 0319 Projeto de Irrigação Flores de Goiás no Estado de Goiás	5.876.800	5.876.800		4 Investimento
		Projetos	19.460.956	19.460.956		
20	607	0379 1606 0000 Projeto de Irrigação PINAR no Estado do Mato Grosso	2.400.000	2.400.000		
20	607	0379 1606 0051 No Estado do Mato Grosso	2.400.000	2.400.000		4 Investimento
20	607	0379 1608 0000 Projeto de Irrigação Três Barras no Estado de Goiás	1.160.000	1.160.000		
20	607	0379 1608 0052 No Estado de Goiás	1.160.000	1.160.000		4 Investimento
20	607	0379 1656 0000 Projeto de Irrigação Corumbá no Estado do Mato Grosso do Sul	3.778.556	3.778.556		
20	607	0379 1656 0054 No Estado do Mato Grosso do Sul	3.778.556	3.778.556		4 Investimento
20	607	0379 1856 0000 Estudos para o Aproveitamento Hidroagrícola em Áreas Irrigáveis	6.000.000	6.000.000		
20	607	0379 1856 0051 No Estado do Mato Grosso	400.000	400.000		3 Outras Despesas Correntes
20	607	0379 1856 0052 No Estado de Goiás	400.000	400.000		3 Outras Despesas Correntes
20	607	0379 1856 0054 No Estado do Mato Grosso do Sul	400.000	400.000		3 Outras Despesas Correntes
20	607	0379 1856 0101 Projeto Pronor no Estado de Mato Grosso	2.400.000	2.400.000		3 Outras Despesas Correntes
20	607	0379 1856 0103 Projeto Proparecis no Estado do Mato Grosso	2.400.000	2.400.000		3 Outras Despesas Correntes
20	607	0379 3218 0000 Projeto de Irrigação Rio Corrente - GO	1.400.000	1.400.000		
20	607	0379 3218 0052 No Estado de Goiás	1.400.000	1.400.000		4 Investimento
20	607	0379 3770 0000 Projeto de Irrigação Luiz Alves do Araguaia no Estado de Goiás	4.722.400	4.722.400		
20	607	0379 3770 0052 No Estado de Goiás	4.722.400	4.722.400		4 Investimento
Total			19.460.956	19.460.956		

6 - RESULTADO PRIMÁRIO E NOMINAL

**Demonstrativo dos Resultados Primário e Nominal do
Governo Central**

Quadro 13 - Demonstrativo dos Resultados Primário e Nominal do Governo Central

Art. 10, §1º, inciso XIII, da Lei nº 10.524, de 25 de julho de 2002

R\$ bilhões

Discriminação	Realizado/2000		Realizado/ 2001		Reprogramação 2002		Projeto de Lei 2003	
	Valor	% PIB	Valor	% PIB	Valor	% PIB	Valor	% PIB
I. RECEITAS, EXCETO PREVIDÊNCIA SOCIAL	180,5	16,6	209,6	17,7	241,6	18,6	251,3	17,8
1. Receitas Administradas	159,4	14,7	184,4	15,6	211,7	16,3	220,9	15,6
2. Receitas Não-Administradas	21,2	1,9	25,2	2,1	30,0	2,3	30,4	2,1
<i>Concessões</i>	5,2	0,5	4,4	0,4	1,6	0,1	1,1	0,1
<i>Dividendos</i>	1,5	0,1	3,2	0,3	3,7	0,3	4,2	0,3
<i>Cota-Parte de Compensações Financeiras</i>	3,8	0,3	4,7	0,4	6,4	0,5	6,5	0,5
<i>Diretamente Arrecadadas</i>	6,0	0,6	7,3	0,6	8,3	0,6	9,6	0,7
<i>Contribuição FGTS</i>					1,6	0,1	1,7	0,1
<i>Demais Receitas</i>	4,6	0,4	5,5	0,5	8,4	0,6	7,2	0,5
II. TRANSFERÊNCIAS CONSTITUCIONAIS POR REPARTIÇÃO DE RECEITA	36,7	3,4	43,2	3,6	49,8	3,8	49,7	3,5
III. RECEITA LÍQUIDA DE TRANSFERÊNCIAS (I - II)	143,8	13,2	166,4	14,0	191,8	14,8	201,6	14,3
IV. DESPESAS, EXCETO PREVIDÊNCIA SOCIAL	113,3	10,4	131,1	11,1	145,0	11,2	150,2	10,6
1. Pessoal e Encargos Sociais	55,6	5,1	64,9	5,5	71,7	5,5	76,4	5,4
2. Outras Despesas Obrigatórias	33,7	3,1	37,5	3,2	49,3	3,8	46,4	3,3
<i>Ministério da Saúde</i>	17,7	1,6	19,8	1,7	21,3	1,6	22,0	1,6
<i>Fundo de Combate à Pobreza</i>			1,9	0,2	4,6	0,4	4,6	0,3
<i>Demais Obrigações (*)</i>	16,0	1,5	15,7	1,3	23,4	1,8	19,9	1,4
3. Despesas Discricionárias	24,0	2,2	28,8	2,4	24,0	1,8	27,4	1,9
<i>Legislativo/Judiciário/MPU</i>	1,8	0,2	2,0	0,2	2,7	0,2	2,7	0,2
<i>Poder Executivo</i>	22,2	2,0	26,8	2,3	21,3	1,6	24,6	1,7
V. RESULTADO DA PREVIDÊNCIA (1 - 2)	-10,1	-0,9	-12,8	-1,1	-17,0	-1,3	-19,6	-1,4
1. Receitas Líquidas do INSS	56,2	5,2	63,0	5,3	70,9	5,5	78,3	5,5
2. Benefícios	66,2	6,1	75,8	6,4	87,9	6,8	97,9	6,9
VI. DISCREPÂNCIA ESTATÍSTICA			-0,4	0,0	0,8	0,1		
VII. RESULTADO PRIMÁRIO FISCAL E SEG. SOCIAL (III-IV+V+VI)	20,4	1,9	22,0	1,9	30,7	2,4	31,8	2,3
VIII. JUROS NOMINAIS	-54,9	-5,1	-47,3	-4,0	-54,6	-4,2	-67,5	-4,8
IX. NOMINAL GOVERNO FEDERAL (VII+VIII)	-34,5	-3,2	-25,3	-2,1	-23,9	-1,8	-35,7	-2,5
X. PRIMÁRIO EMPRESAS ESTATAIS	10,2	0,9	7,6	0,6	7,5	0,6	7,8	0,6
XI. PRIMÁRIO UNIÃO (VII+X)	30,6	2,8	29,6	2,5	38,2	2,9	39,6	2,8

Quadro 13 - Demonstrativo dos Resultados Primário e Nominal do Governo Central

Art. 10, §1º, inciso XIII, da Lei nº 10.524, de 25 de julho de 2002

RS bilhões

Discriminação	Realizado/2000		Realizado/ 2001		Reprogramação 2002		Projeto de Lei 2003	
	Valor	% PIB	Valor	% PIB	Valor	% PIB	Valor	% PIB
XII. RECEITAS FINANCEIRAS	391,8	36,1	408,2	34,5	340,7	26,3	679,9	48,1
1. Refinanciamento da Dívida	325,4	29,9	213,1	18,0	220,5	17,0	522,2	36,9
2. Emissão de Títulos	16,6	1,5	143,7	12,1	54,0	4,2	100,9	7,1
3. Operações Oficiais de Crédito	18,7	1,7	20,8	1,8	21,7	1,7	22,0	1,6
4. Remuneração das Disponibilidades do Tesouro	12,1	1,1	11,7	1,0	22,2	1,7	10,9	0,8
5. Privatizações	11,2	1,0	3,1	0,3	1,6	0,1	1,4	0,1
6. Demais	7,8	0,7	15,9	1,3	20,7	1,6	22,5	1,6
XIII. DESPESAS FINANCEIRAS	395,1	36,4	346,7	29,3	357,6	27,6	631,0	44,6
1. Juros e Encargos da Dívida	38,8	3,6	52,8	4,5	57,7	4,4	97,1	6,9
2. Amortização da Dívida	344,9	31,7	274,7	23,2	275,8	21,3	512,3	36,2
3. Demais	11,4	1,0	19,2	1,6	24,1	1,9	21,6	1,5

(*) Considera: Subsídios e Subvenções, Abono Salarial e Seguro Desemprego, Sentenças Judiciais, LC Nº 87, Fundef complementação, LOAS, doações, despesas primárias do FDA e FDNE, complemento da atualização do FGTS e indenizações Proagro.
 Critério Caixa: (+) Superávit (-) Déficit

7 - EVOLUÇÃO DO ORÇAMENTO DA SEGURIDADE SOCIAL

Evolução do Orçamento da Seguridade Social, discriminadas
as Receitas por Fonte de Recursos e as Despesas por
Programa

Quadro 14 - Evolução do Orçamento da Seguridade Social, discriminadas as Receitas por Fonte de Recursos e as Despesas por Programa

LDO, art. 10, §1º, inciso XVI

RS 1,00

Fonte de Recursos	Lei + Crédito			Programa	Lei + Crédito		
	2000	2001	2002		2000	2001	2002
100 Recursos Ordinários	5.365.420.843	12.397.459.573	14.394.358.386	0001 Saúde da Família	2.468.725.351	2.770.619.910	3.248.787.000
111 Contribuição de Intervenção no Dmínio Econômico - Combustíveis	0	0	32.978.130	0002 Prevenção e Controle de Doenças Transmitidas por Vetores	480.812.000	646.076.700	883.004.700
112 Recursos Destinados a Manutenção e Desenvolvimento do Ensino	36.615.000	7.000.000	30.000.000	0003 Prevenção, Controle e Assistência aos Portadores de Doenças Sexualmente Transmissíveis e da Aids	713.408.000	654.780.000	701.381.000
113 Contribuição do Salário-Educação	0	16.119.000	16.119.000	0004 Qualidade e Eficiência do Sus	1.098.076.240	1.262.045.521	1.311.002.898
115 Contribuição para os Programas Especiais (PIN e Proterra)	11.860.003	500.000	0	0005 Assistência Farmacêutica	282.542.864	401.475.200	507.171.800
121 Renda Líquida da Loteria Federal Instantânea	9.840.000	15.078.209	19.516.392	0006 Prevenção e Controle das Doenças Imunopreveníveis	209.428.691	273.114.065	292.000.000
122 Renda Líquida de Concursos de Prognósticos	300.000.000	445.424.366	428.286.900	0007 Qualidade do Sangue	186.963.453	181.218.800	184.900.000
125 Contribuição e Adicional sobre a Receita de Concursos de Prognósticos	265.600	172.800	0	0008 Alimentação Saudável	159.840.577	270.868.600	472.600.000
126 Taxa de Fiscalização dos Mercados de Títulos e Valores Mobiliários	8.897.627	9.777.488	11.708.645	0009 Profissionalização da Enfermagem	155.000.000	99.701.000	100.000.000
128 Taxa de Fiscalização dos Mercados de Seguro, de Capitalização e da Previdência Privada Aberta	12.722.000	12.209.828	13.259.311	0010 Vigilância Sanitária de Produtos e Serviços	156.076.434	138.951.226	139.335.000
129 Recursos de Concessões e Permissões	486.400	429.000	1.532.670	0011 Prevenção e Controle do Câncer e Assistência Oncológica	182.662.641	220.780.906	235.292.000
133 Recursos do Programa de Administração Patrimonial Imobiliário	480.000	0	0	0012 Pesquisa e Desenvolvimento em Saúde	114.985.900	119.739.584	129.688.200
137 Cota-Parte dos Preços de Realização dos Combustíveis Automotivos	0	0	64.614	0013 Vigilância Epidemiológica e Ambiental em Saúde	127.206.804	136.871.960	112.000.000
138 Cota-Parte de Compensações Financeiras	848.800	1.461.840	1.236.378	0014 Prevenção e Controle da Malária	96.610.200	84.645.405	0
139 Alienação de Bens Apreendidos - Fundaf	12.680.000	10.363.411	34.315.060	0015 Prevenção e Controle da Dengue	71.226.993	92.236.115	0
140 Contribuições para os Programas PIS/Pasep	7.830.485.119	8.829.058.526	9.413.023.084	0016 Gestão da Política de Saúde	42.668.400	54.780.200	61.998.274
143 Títulos de Responsabilidade do Tesouro Nacional - Refinanciamento da Dívida Pública Federal	141.003.992	198.001.527	289.076.171	0017 Prevenção e Controle das Doenças Crônico-degenerativas	46.139.024	44.573.850	44.325.000
144 Títulos de Responsabilidade do Tesouro Nacional - Outras Aplicações	118.871.008	167.103.003	181.556.467	0018 Saúde Mental	2.242.976	8.179.550	39.800.000
145 Fundo de Combate e Erradicação da	0	0	958.619.162	0019 Prevenção e Controle da Tuberculose e de Outras Pneumopatias	20.557.920	19.817.300	29.041.100
				0020 Controle da Hanseníase e de Outras Dermatoses	7.537.265	11.513.500	14.106.000
				0021 Saúde da Mulher	9.666.787	9.448.000	10.870.000
				0022 Saúde do Trabalhador	6.964.780	7.184.700	5.100.000
				0023 Atendimento Ambulatorial, Emergencial e Hospitalar	10.983.110.528	12.154.871.883	13.023.621.000
				0024 Vigilância Sanitária em Portos, Aeroportos e	6.937.801	8.500.000	8.500.000

Quadro 14 - Evolução do Orçamento da Seguridade Social, discriminadas as Receitas por Fonte de Recursos e as Despesas por Programa

LDO, art. 10, §1º, inciso XVI

RS 1,00

Fonte de Recursos	Lei + Crédito			Programa	Lei + Crédito		
	2000	2001	2002		2000	2001	2002
Pobreza - Financeira				Fronteiras			
147 Operações de Crédito Internas - em Bens e/ou Serviços	0	7.000.000	0	0025 Saúde Suplementar	20.296.613	27.159.000	28.000.000
148 Operações de Crédito Externas - em Moeda	605.551.536	729.488.937	462.743.691	0026 Saúde do Jovem	5.270.949	4.927.450	7.075.000
149 Operações de Crédito Externas - em Bens e/ou Serviços	142.610.800	36.032.000	0	0027 Saúde da Criança e Aleitamento Materno	14.216.474	14.075.010	17.291.000
150 Recursos Não-Financeiros Diretamente Arrecadados	1.145.125.513	1.018.982.979	962.208.896	0028 Prevenção e Controle das Infecções Hospitalares	1.500.000	1.488.000	1.751.000
151 Contribuição Social sobre o Lucro das Pessoas Jurídicas	7.555.226.852	7.108.928.821	7.712.344.902	0040 Toda Criança na Escola	936.391.810	931.125.810	2.899.829.937
153 Contribuição para Financiamento da Seguridade Social - COFINS	32.700.983.396	35.596.527.987	39.510.707.918	0041 Desenvolvimento do Ensino de Graduação	0	100.000	350.000
154 Contribuições dos Empregadores e dos Trabalhadores para a Seguridade Social	56.136.600.000	63.865.292.563	69.637.233.595	0042 Escola de Qualidade para Todos	192.550.000	0	0
155 Contribuição Provisória sobre Movimentação Financeira	12.018.112.115	10.969.726.812	12.773.066.409	0043 Desenvolvimento do Ensino de Pós-graduação	4.685.916	0	0
156 Contribuição do Servidor para o Plano de Seguridade Social do Servidor Público	2.314.840.000	2.794.254.617	3.559.769.078	0044 Desenvolvimento da Educação Profissional	30.000.000	30.050.000	50.000.000
162 Reforma Patrimonial - Alienação de Bens	0	251.000	0	0046 Hospitais de Ensino	234.817.628	243.092.192	287.928.826
168 Cota-Parte da Contribuição Sindical	69.675.738	72.665.793	92.169.058	0052 Educação Ambiental	0	150.000	0
179 Fundo de Combate e Erradicação da Pobreza	0	1.555.765.183	3.433.856.227	0065 Atenção à Pessoa Portadora de Deficiência	2.387.302.861	2.950.620.069	3.448.954.591
180 Recursos Financeiros Diretamente Arrecadados	1.513.078.517	1.347.516.968	1.394.350.740	0066 Valorização e Saúde do Idoso	1.312.013.268	1.675.791.988	1.962.900.361
184 Contribuições sobre a Remuneração Devida ao Trabalhador e Relativa a Despedida de Empregado sem Justa Causa	0	172.013.280	1.538.866.348	0067 Atenção à Criança	323.677.623	271.054.374	308.627.273
185 Desvinculação de Recursos da Cota-Parte de Compensações Financeiras	0	20.390.202	68.582.923	0068 Erradicação do Trabalho Infantil	191.539.200	320.585.782	495.531.382
192 Saldos de Exercícios Anteriores - Recursos do Tesouro Nacional	4.301.532.651	0	0	0069 Cesta de Alimentos	113.469.000	50.000.000	0
195 Doações de Entidades Internacionais	1.677.389	1.294.150	500.000	0070 Brasil Jovem	28.353.800	53.670.233	90.811.593
250 Recursos Não-Financeiros Diretamente	709.906.279	808.952.637	938.971.557	0071 Comunidade Ativa	0	0	40.443.984
				0072 Gestão da Política de Assistência Social	7.147.773	7.911.942	8.915.658
				0073 Combate ao Abuso e à Exploração Sexual de Crianças e Adolescentes	5.248.500	6.910.000	5.810.000
				0083 Previdência Social Básica	65.539.681.813	75.902.368.125	83.510.762.083
				0084 Arrecadação de Receitas Previdenciárias	260.624.022	229.793.856	253.440.079
				0085 Qualidade do Atendimento na Previdência Social	115.908.282	119.835.240	82.472.529
				0086 Previdência Complementar	4.740.650	5.133.857	3.182.596
				0087 Gestão da Política de Previdência Social	5.235.419	16.386.884	10.821.018
				0088 Indenizações e Pensões Especiais de Responsabilidade da União	762.014.408	718.249.782	592.167.304
				0089 Previdência de Inativos e Pensionistas da União	25.479.096.344	29.380.035.633	30.376.167.425
				0099 Novo Emprego e Seguro-desemprego	4.555.794.826	5.193.464.079	5.559.249.173

Quadro 14 - Evolução do Orçamento da Seguridade Social, discriminadas as Receitas por Fonte de Recursos e as Despesas por Programa

LDO, art. 10, §1º, inciso XVI

RS 1,00

Fonte de Recursos	Lei + Crédito			Programa	Lei + Crédito		
	2000	2001	2002		2000	2001	2002
Arrecadados				0100 Assistência ao Trabalhador	1.425.930.378	1.815.353.895	953.612.809
280 Recursos Financeiros Diretamente Arrecadados	72.568.801	21.871.316	20.794.603	0101 Qualificação Profissional do Trabalhador	502.125.045	499.295.045	326.548.688
281 Recursos de Convênios	10.966.551	5.067.097	6.285.766	0102 Trabalho Legal	130.975.274	138.941.588	212.315.477
292 Saldos de Exercícios Anteriores - Recursos Diversos	2.519.029	0	0	0103 Geração de Emprego e Renda	50.677.000	51.873.900	24.704.610
295 Doações de Entidades Internacionais	0	1.939.000	0	0104 Recursos Pesqueiros Sustentáveis	44.232.000	44.832.742	51.598.920
296 Doações de Pessoas ou Instituições Privadas Nacionais	0	0	121.045	0105 Trabalho Seguro e Saudável	1.081.250	612.403	1.081.250
300 Recursos Ordinários	0	3.641.236.935	23.982.110	0106 Gestão da Política de Trabalho e Emprego	21.697.800	31.360.000	28.895.000
332 Juros de Mora da Receita Administrada Pela SRF/SF	0	316.172.057	0	0107 Erradicação do Trabalho Escravidor e Degradante	600.000	600.000	600.000
340 Contribuições para os Programas PIS/Pasep	0	242.097.034	0	0119 Saneamento Básico	405.861.629	1.679.791.370	1.233.850.543
350 Recursos Não-Financeiros Diretamente Arrecadados	0	3.500.000	0	0121 Nosso Bairro	15.585.659	19.863.560	0
351 Contribuição Social sobre o Lucro das Pessoas Jurídicas	0	51.000.000	455.938.000	0122 Saneamento É Vida	15.916.244	71.947.598	218.222.557
353 Contribuição para Financiamento da Seguridade Social - COFINS	0	709.422.155	1.089.982.269	0128 Morar Melhor	277.491.500	322.166.075	0
356 Contribuição para o Plano de Seguridade Social do Servidor	0	549.243.876	6.501.000	0150 Etnodesenvolvimento das Sociedades Indígenas	60.445.197	100.816.490	126.071.000
650 Recursos Não-Financeiros Diretamente Arrecadados	0	7.504.442	0	0152 Reinserção Social do Adolescente em Conflito com a Lei	13.523.156	27.875.662	26.259.416
				0153 Defesa dos Direitos da Criança e do Adolescente	5.009.921	8.257.736	7.994.840
				0154 Direitos Humanos, Direitos de Todos	0	25.623.936	51.948.562
				0156 Combate à Violência Contra a Mulher	2.278.000	2.085.928	70.000
				0180 Esporte Solidário	0	100.000	100.000
				0311 Gestão Urbana e Metropolitana	5.367.987	6.797.809	0
				0351 Agricultura Familiar - Pronaf	0	25.000.000	169.800.000
				0414 Municipalização do Turismo	2.000.000	17.276.974	8.186.630
				0415 Jovem Empreendedor	3.000.000	4.948.616	5.500.000
				0466 Biotecnologia e Recursos Genéticos - Genoma	1.191.000	1.194.750	1.000.000
				0495 Proágua - Gestão	8.000.000	0	0
				0550 Controle Externo	7.500.000	6.299.935	7.715.000
				0551 Atuação Legislativa do Senado Federal	18.921.000	22.587.245	21.557.800
				0553 Atuação Legislativa da Câmara dos Deputados	24.386.297	25.610.684	28.325.287
				0565 Prestação Jurisdicional no Stf	3.579.824	4.599.664	5.174.664
				0566 Prestação Jurisdicional Militar	1.515.200	1.775.790	2.452.000
				0567 Prestação Jurisdicional no Distrito Federal	6.225.900	5.160.437	6.788.000
				0568 Prestação Jurisdicional no Superior Tribunal	9.291.061	10.177.910	9.210.000

Quadro 14 - Evolução do Orçamento da Seguridade Social, discriminadas as Receitas por Fonte de Recursos e as Despesas por Programa

LDO, art. 10, §1º, inciso XVI

RS 1,00

Fonte de Recursos	Lei + Crédito			Programa	Lei + Crédito		
	2000	2001	2002		2000	2001	2002
				de Justiça			
				0569 Prestação Jurisdicional na Justiça Federal	27.854.968	32.868.089	35.832.012
				0570 Gestão do Processo Eleitoral	18.299.745	18.777.513	21.568.179
				0571 Prestação Jurisdicional Trabalhista	33.997.057	40.913.086	43.842.521
				0581 Defesa da Ordem Jurídica	5.563.982	6.490.745	5.768.666
				0624 Serviço de Saúde do Exército	200.959.251	210.922.814	0
				0625 Gestão da Política de Defesa Nacional	0	0	868.182
				0634 Serviço de Saúde da Aeronáutica	31.573.642	52.868.644	0
				0635 Serviço de Saúde da Marinha	15.564.944	66.608.554	0
				0637 Serviço de Saúde das Forças Armadas	0	0	489.917.472
				0666 Segurança do Cidadão	0	4.762.997	4.057.505
				0667 Defesa Civil	476.431.333	579.274.424	476.967.044
				0670 Assistência a Vítimas e a Testemunhas Ameaçadas	0	0	50.000
				0681 Gestão da Participação em Organismos Internacionais	27.359.390	27.951.957	27.007.000
				0696 Atendimento e Legalização de Estrangeiros no País	367.800	150.000	277.543
				0750 Apoio Administrativo	4.106.475.481	4.074.636.863	4.353.821.019
				0752 Gestão da Política de Comunicação de Governo	26.715.120	29.720.732	27.877.164
				0755 Desenvolvimento de Regimes de Previdência Social dos Estados e Municípios	751.661	3.860.980	1.506.140
				0791 Valorização do Servidor Público	19.816.112	16.618.304	889.790.334
				0793 Qualidade no Serviço Público	11.000.000	13.274.910	0
				0806 Apoio ao Desenvolvimento do Setor Agropecuário	0	0	150.000
				0809 Enfrentamento à Pobreza	97.500.222	137.471.481	0
				0810 Pbpq - Habitat - Programa Brasileiro da Qualidade e Produtividade do Habitat	648.718	529.389	0
				0901 Operações Especiais: Cumprimento de Sentenças Judiciais	777.637.807	877.566.499	695.417.747
				0902 Operações Especiais: Financiamentos com Retorno	3.197.745.373	3.531.623.409	3.942.809.234

Quadro 14 - Evolução do Orçamento da Seguridade Social, discriminadas as Receitas por Fonte de Recursos e as Despesas por Programa

LDO, art. 10, §1º, inciso XVI

RS 1,00

Fonte de Recursos	Lei + Crédito			Programa	Lei + Crédito		
	2000	2001	2002		2000	2001	2002
				0903 Operações Especiais: Transferências Constitucionais e as Decorrentes de Legislação Específica	231.535.469	263.576.485	367.436.502
				0904 Operações Especiais: Outras Transferências	352.118.557	393.125.856	538.692.751
				0905 Operações Especiais: Serviço da Dívida Interna (Juros e Amortizações)	30.900	3.126.286	5.512.983
				0906 Operações Especiais: Serviço da Dívida Externa (Juros e Amortizações)	259.844.100	363.758.772	468.511.695
				0909 Operações Especiais: Outros Encargos Especiais	4.000.000	215.016.600	1.923.582.937
				0999 Reserva de Contingência	2.282.797	0	0
				8007 Gestão de Resíduos Sólidos Urbanos	0	0	22.574.558
				8009 Organização Produtiva de Comunidades Pobres - Pronager	0	0	43.697.480
				8017 Proteção da Adoção Internacional	0	0	500.000
Total	133.151.451.559	153.764.296.412	169.514.626.505	Total	133.151.451.559	153.764.296.412	169.514.626.505

Dotações Orçamentárias atualizadas até 15/08/2002.

III - DETALHAMENTO DAS RECEITAS

Receita dos Orçamentos Fiscal e da Seguridade Social por
Natureza e Fonte de Recursos

Receita dos Orçamentos Fiscal e da Seguridade Social por Natureza e Fonte de Recursos

RS 1,00

LDO, art. 10, inciso III (Lei 4320, de 1964, art.2º, §1º, inciso III, anexo III)

Recursos de Todas as Fontes

Código	Especificação	Fonte	RP	Total	Fiscal	Seguridade Social
1.0.0.0.00.00	Receitas Correntes			346.838.412.034	177.273.722.319	169.564.689.715
1.1.0.0.00.00	Receita Tributária			102.285.410.770	102.132.352.014	153.058.756
1.1.1.0.00.00	Impostos			100.390.887.723	100.390.887.723	
1.1.1.1.00.00	Impostos Sobre o Comércio Exterior			8.692.852.635	8.692.852.635	
1.1.1.1.01.00	Imposto Sobre a Importação	100	P	7.364.950.021	7.364.950.021	
		112	P	1.238.963.554	1.238.963.554	
1.1.1.1.02.00	Imposto Sobre a Exportação	100	P	76.131.836	76.131.836	
		112	P	12.807.224	12.807.224	
1.1.1.2.00.00	Impostos Sobre o Patrimônio e a Renda			65.717.067.621	65.717.067.621	
1.1.1.2.01.00	Imposto Sobre a Propriedade Territorial Rural	100	P	99.155.972	99.155.972	
		102	P	111.161.402	111.161.402	
		112	P	12.005.430	12.005.430	
1.1.1.2.04.00	Imposto Sobre a Renda e Proventos de Qualquer Natureza			65.494.744.817	65.494.744.817	
1.1.1.2.04.10	Imposto de Renda Pessoa Física	100	P	1.846.780.502	1.846.780.502	
		101	P	1.865.835.841	1.865.835.841	
		112	P	257.247.153	257.247.153	
1.1.1.2.04.21	Imposto de Renda Pessoa Jurídica-Líquida de Incentivos	100	P	10.388.264.158	10.388.264.158	
		101	P	10.495.451.749	10.495.451.749	
		112	P	1.447.032.498	1.447.032.498	
1.1.1.2.04.31	Imposto de Renda Retido nas Fontes-Trabalho	100	P	7.670.285.343	7.670.285.343	
		101	P	7.749.428.442	7.749.428.442	
		112	P	1.068.431.836	1.068.431.836	
1.1.1.2.04.32	Imposto de Renda Retido nas Fontes-Capital	100	P	6.844.238.373	6.844.238.373	
		101	P	6.914.858.207	6.914.858.207	
		112	P	953.367.683	953.367.683	
1.1.1.2.04.33	Imposto de Renda Retido nas Fontes-Remessa ao Exterior	100	P	2.386.299.820	2.386.299.820	
		101	P	2.410.922.006	2.410.922.006	
		112	P	332.399.459	332.399.459	
1.1.1.2.04.34	Imposto de Renda Retido nas Fontes-Outros Rendimentos	100	P	1.332.287.092	1.332.287.092	
		101	P	1.346.033.823	1.346.033.823	
		112	P	185.580.832	185.580.832	
1.1.1.3.00.00	Impostos Sobre a Produção e a Circulação			25.980.967.467	25.980.967.467	
1.1.1.3.01.00	Imposto Sobre Produtos Industrializados			21.553.412.621	21.553.412.621	
1.1.1.3.01.01	Produtos do Fumo	100	P	762.716.971	762.716.971	
		101	P	1.134.521.594	1.134.521.594	
		112	P	93.150.195	93.150.195	
1.1.1.3.01.02	Imposto sobre Produtos Industrializados-Bebidas	100	P	935.740.430	935.740.430	

Receita dos Orçamentos Fiscal e da Seguridade Social por Natureza e Fonte de Recursos

LDO, art. 10, inciso III (Lei 4320, de 1964, art.2º, §1º, inciso III, anexo III)

RS 1,00

Recursos de Todas as Fontes

Código	Especificação	Fonte	RP	Total	Fiscal	Seguridade Social
		101	P	1.391.889.474	1.391.889.474	
		112	P	114.281.452	114.281.452	
1.1.1.3. 01.03	Imposto sobre Produtos Industrializados-Automóveis	100	P	1.144.295.397	1.144.295.397	
		101	P	1.702.109.547	1.702.109.547	
		112	P	139.752.152	139.752.152	
1.1.1.3. 01.04	Imposto sobre Produtos Industrializados- Vinculado à Importação	100	P	2.325.674.677	2.325.674.677	
		101	P	3.459.380.387	3.459.380.387	
		112	P	284.033.338	284.033.338	
1.1.1.3. 01.09	Outros Produtos	100	P	3.090.840.238	3.090.840.238	
		101	P	4.597.544.193	4.597.544.193	
		112	P	377.482.576	377.482.576	
1.1.1.3. 03.00	Imposto sobre Operações de Crédito, Câmbio e Seguro ou Relativas a Títulos ou Valores Mobiliários			4.427.554.846	4.427.554.846	
1.1.1.3. 03.01	IOF - Comercialização do Ouro	119	P	3.010.783	3.010.783	
1.1.1.3. 03.09	IOF - Demais Operações	100	P	3.787.409.717	3.787.409.717	
		112	P	637.134.346	637.134.346	
1.1.2.0. 00.00	Taxas			1.894.523.047	1.741.464.291	153.058.756
1.1.2.1. 00.00	Taxas Pelo Exercício do Poder de Polícia			1.516.571.319	1.363.512.563	153.058.756
1.1.2.1. 01.00	Emolumentos e Taxas de Mineração	174	P	24.298.330	24.298.330	
1.1.2.1. 02.00	Taxas de Fiscalização das Telecomunicações	174	P	757.985.857	757.985.857	
1.1.2.1. 03.00	Taxa de Controle e Fiscalização de Produtos Químicos	174	P	9.460.281	9.460.281	
1.1.2.1. 04.00	Taxas do Departamento de Polícia Federal	174	P	69.625.501	69.625.501	
1.1.2.1. 05.00	Taxas de Migração	174	P	64.194.111	64.194.111	
1.1.2.1. 10.00	Taxa de Licenciamento, Controle e Fiscalização de Materiais Nucleares e Radioativos e suas Instalações- TLC	174	P	3.245.820	3.245.820	
1.1.2.1. 13.00	Taxa de Fiscalização dos Produtos Controlados Pelo Ministério do Exército	174	P	2.438.875	2.438.875	
1.1.2.1. 14.00	Taxa de Fiscalização dos Mercados de Títulos e Valores Mobiliários	174	P	51.610.873	51.610.873	
1.1.2.1. 15.00	Taxa de Fiscalização dos Mercados de Seguro, de Capitalização e da Previdência Privada Aberta	174	P	30.635.952	30.635.952	
1.1.2.1. 16.00	Taxa de Fiscalização de Serviços de Energia Elétrica	174	P	179.457.259	179.457.259	
1.1.2.1. 17.00	Taxa de Fiscalização de Vigilância Sanitária	174	P	110.689.840		110.689.840
1.1.2.1. 20.00	Taxa de Saúde Suplementar			42.368.916		42.368.916
1.1.2.1. 20.01	Taxa por Plano de Assistência à Saúde	174	P	37.916.916		37.916.916
1.1.2.1. 20.02	Taxa por Registro de Produto	174	P	2.120.000		2.120.000
1.1.2.1. 20.03	Taxa por Alteração de Dados de Produtos	174	P	424.000		424.000
1.1.2.1. 20.04	Taxa de Registro de Operadora	174	P	848.000		848.000
1.1.2.1. 20.05	Taxa de Alteração de Dados de Operadora	174	P	424.000		424.000
1.1.2.1. 20.06	Taxa por Pedido de Reajuste de Contraprestação Pecuniária	174	P	636.000		636.000
1.1.2.1. 21.00	Taxa de Controle e Fiscalização Ambiental	174	P	43.353.769	43.353.769	

Receita dos Orçamentos Fiscal e da Seguridade Social por Natureza e Fonte de Recursos

RS 1,00

LDO, art. 10, inciso III (Lei 4320, de 1964, art.2º, §1º, inciso III, anexo III)

Recursos de Todas as Fontes

Código	Especificação	Fonte	RP	Total	Fiscal	Seguridade Social
1.1.2.1. 22.00	Taxa de Serviços Administrativos	174	P	125.306.480	125.306.480	
1.1.2.1. 24.00	Taxa de Fiscalização sobre a Distribuição Gratuita de Prêmios e Sorteios	174	P	1.899.455	1.899.455	
1.1.2.2. 00.00	Taxas Pela Prestação de Serviços			377.951.728	377.951.728	
1.1.2.2. 01.00	Emolumentos Consulares	174	P	87.861.435	87.861.435	
1.1.2.2. 02.00	Emolumentos da Justiça do Distrito Federal	174	P	17.839.128	17.839.128	
1.1.2.2. 08.00	Custas Judiciais	100	P	65.076.900	65.076.900	
		127	P	65.076.900	65.076.900	
1.1.2.2. 10.00	Montepio Civil	174	P	42.731.640	42.731.640	
1.1.2.2. 11.00	Taxa de Utilização do Sistema Integrado de Comércio Exterior - SISCOMEX	175	P	66.875.769	66.875.769	
1.1.2.2. 12.00	Emolumentos e Taxas Processuais	175	P	24.843.507	24.843.507	
1.1.2.2. 15.00	Taxa Militar	175	P	2.157.994	2.157.994	
1.1.2.2. 19.00	Taxa de Classificação de Produtos Vegetais	175	P	2.851.711	2.851.711	
1.1.2.2. 21.00	Taxas de Serviços Cadastrais - Inkra	175	P	2.636.744	2.636.744	
1.2.0.0. 00.00	Receita de Contribuições			207.156.941.347	47.046.207.181	160.110.734.166
1.2.1.0. 00.00	Contribuições Sociais			189.787.826.178	29.677.092.012	160.110.734.166
1.2.1.0. 01.00	Contribuição para o Financiamento da Seguridade Social - COFINS	100	P	10.825.946.619	10.825.946.619	
		153	P	43.303.786.478		43.303.786.478
1.2.1.0. 02.00	Contribuição do Salário-Educação	113	P	3.709.100.000	3.709.100.000	
1.2.1.0. 04.00	Cota-parte da Contribuição Sindical	100	P	23.153.909	23.153.909	
		176	P	92.615.639		92.615.639
1.2.1.0. 05.00	Contribuição para o Ensino Aeroviário	100	P	9.170.035	9.170.035	
		176	P	36.680.134	36.680.134	
1.2.1.0. 06.00	Contribuição para o Desenvolvimento do Ensino Profissional Marítimo	100	P	5.867.073	5.867.073	
		176	P	23.468.296	23.468.296	
1.2.1.0. 13.00	Contribuição Provisória Sobre Movimentação Ou Transm. De Valores e de Cred. E Dir. De Nat. Financeira	100	P	3.416.330.946	3.416.330.946	
		155	P	13.665.323.786		13.665.323.786
		179	P	4.555.107.929	4.555.107.929	
1.2.1.0. 15.00	Contribuição para o Custeio de Pensões Militares	100	P	1.285.006.045	257.001.210	1.028.004.835
1.2.1.0. 18.00	Contribuições sobre a Receita de Concursos de Prognósticos			1.037.330.856	645.943.212	391.387.644
1.2.1.0. 18.01	Contribuição sobre a Receita da Loteria Federal	100	P	6.818.004	6.818.004	
		118	P	27.266.556	8.184.336	19.082.220
1.2.1.0. 18.02	Contribuição sobre a Receita de Loterias Esportivas	100	P	7.081.464	7.081.464	
		118	P	28.320.216	21.388.872	6.931.344
1.2.1.0. 18.03	Contribuição sobre a Receita de Concursos Especiais de Loterias Esportivas	100	P	71.532	71.532	
		118	P	286.164	286.164	
1.2.1.0. 18.04	Contribuição sobre a Receita de Loterias de Números	100	P	176.815.656	176.815.656	

Receita dos Orçamentos Fiscal e da Seguridade Social por Natureza e Fonte de Recursos

LDO, art. 10, inciso III (Lei 4320, de 1964, art.2º, §1º, inciso III, anexo III)

RS 1,00

Recursos de Todas as Fontes

Código	Especificação	Fonte	RP	Total	Fiscal	Seguridade Social
1.2.1.0. 18.05	Contribuição sobre a Receita da Loteria Instantânea	118	P	707.191.884	356.601.804	350.590.080
		100	P	6.720.000	6.720.000	
1.2.1.0. 18.06	Prêmios Prescritos de Loterias Federais.	118	P	26.877.312	12.093.312	14.784.000
		100	P	9.976.416	9.976.416	
		118	P	39.905.652	39.905.652	
1.2.1.0. 29.00	Contribuição para o Plano de Seguridade Social do Servidor Público			4.536.320.283	907.264.057	3.629.056.226
1.2.1.0. 29.01	Contribuição Patronal para o plano de Seguridade Social do Servidor Público	100	P	453.400.068	453.400.068	
		169	P	1.813.600.272		1.813.600.272
1.2.1.0. 29.07	Contribuição do Servidor para o plano de Seguridade Social do Servidor Público	100	P	453.863.989	453.863.989	
		156	P	1.815.455.954		1.815.455.954
1.2.1.0. 30.00	Contribuições Previdenciárias para o Regime Geral de Previdência Social			77.170.473.164		77.170.473.164
1.2.1.0. 30.01	Contribuição Previdenciária do Segurado Obrigatório - Contribuinte Individual	154	P	2.914.009.684		2.914.009.684
1.2.1.0. 30.02	Contribuição Previdenciária do Segurado Assalariado	154	P	15.281.169.186		15.281.169.186
1.2.1.0. 30.03	Contribuição Previdenciária da Empresa sobre Segurado Assalariado	154	P	30.562.338.378		30.562.338.378
1.2.1.0. 30.04	Contribuição Previdenciária da Empresa Optante pelo SIMPLES	154	P	4.979.953.054		4.979.953.054
1.2.1.0. 30.05	Contribuição Previdenciária sobre Espetáculo Desportivo	154	P	25.785.254		25.785.254
1.2.1.0. 30.06	Contribuição Previdenciária sobre a Produção Rural	154	P	1.077.840.809		1.077.840.809
1.2.1.0. 30.07	Contribuição Previdenciária em Regime de Parcelamento de Débitos	154	P	1.199.049.293		1.199.049.293
1.2.1.0. 30.08	Contribuição Previdenciária para o Seguro de Acidente do Trabalho	154	P	3.986.391.958		3.986.391.958
1.2.1.0. 30.09	Contribuição Previdenciária sobre Reclamatória Trabalhista	154	P	699.178.785		699.178.785
1.2.1.0. 30.10	Contribuição Previdenciária em Regime de Parcelamento de Débitos dos Municípios	154	P	1.465.504.692		1.465.504.692
1.2.1.0. 30.11	Contribuição Previdenciária do Segurado Obrigatório - Empresário	154	P	323.778.846		323.778.846
1.2.1.0. 30.12	Contribuição Previdenciária do Segurado facultativo	154	P	254.000.326		254.000.326
1.2.1.0. 30.13	Contribuição Previdenciária do Segurado Especial	154	P	2.694.866		2.694.866
1.2.1.0. 30.14	Contribuição Previdenciária do Segurado Obrigatório - Empregado Doméstico	154	P	903.960.854		903.960.854
1.2.1.0. 30.15	Contribuição Previdenciária dos Órgãos do Poder Público	154	P	6.509.065.158		6.509.065.158
1.2.1.0. 30.16	Contribuição Previdenciária das Entidades Filantrópicas	154	P	807.514.693		807.514.693
1.2.1.0. 30.17	Contribuição Previdenciária - Retenção sobre Nota Fiscal - Subrogação	154	P	4.390.769.383		4.390.769.383
1.2.1.0. 30.18	Arrecadação FIES - Certificados Financeiros do Tesouro Nacional	154	P	501.218.745		501.218.745
1.2.1.0. 30.19	Arrecadação FNS - Certificados Financeiros do Tesouro Nacional	154	P	16.872.081		16.872.081
1.2.1.0. 30.20	Certificados da Dívida Pública - CDP	154	P	267.120.451		267.120.451
1.2.1.0. 30.21	Contribuição Previdenciária na Forma de Depósito Judicial, Recursal e Custas Judiciais	154	P	304.367.656		304.367.656
1.2.1.0. 30.99	Outras Contribuições Previdenciárias	154	P	697.889.012		697.889.012
1.2.1.0. 31.00	Contribuição ao Programa de Ensino Fundamental	100	P	9.025.430	9.025.430	
		176	P	36.101.714	36.101.714	
1.2.1.0. 32.00	Contribuições Rurais			363.799.987	72.759.999	291.039.988
1.2.1.0. 32.01	Contribuição Industrial Rural	100	P	13.914.101	13.914.101	

Receita dos Orçamentos Fiscal e da Seguridade Social por Natureza e Fonte de Recursos

LDO, art. 10, inciso III (Lei 4320, de 1964, art.2º, §1º, inciso III, anexo III)

RS 1,00

Recursos de Todas as Fontes

Código	Especificação	Fonte	RP	Total	Fiscal	Seguridade Social
1.2.1.0. 32.03	Adicional à Contribuição Previdenciária	176	P	55.656.402		55.656.402
		100	P	58.845.898	58.845.898	
1.2.1.0. 37.00	Contribuições para os Programas de Integração Soc. E de Formação do Patrimonio do Servidor Publico-pis/pasep	176	P	235.383.586		235.383.586
		100	P	2.556.185.683	2.556.185.683	
		140	P	10.224.742.736		10.224.742.736
1.2.1.0. 38.00	Contribuição Social Sobre o Lucro das Pessoas Juridicas	100	P	2.024.393.172	2.024.393.172	
		151	P	8.097.572.686		8.097.572.686
		900	P	219.999.996	219.999.996	
		951	P	879.999.996		879.999.996
1.2.1.0. 45.00	Contribuição Sobre Jogos de Bingo	100	P	1.825.297	1.825.297	
		176	P	7.301.196	7.301.196	
1.2.1.0. 47.00	Contribuição Relativa à Despedida de Empregado sem Justa Causa	100	P	187.453.816	187.453.816	
		184	P	749.815.262		749.815.262
1.2.1.0. 48.00	Contribuição sobre a Remuneração Devida ao Trabalhador	100	P	146.728.930	146.728.930	
		184	P	586.915.726		586.915.726
1.2.1.0. 99.00	Outras Contribuições Sociais	100	P	56.672	56.672	
		176	P	226.687	226.687	
1.2.2.0. 00.00	Contribuições Econômicas			17.369.115.169	17.369.115.169	
1.2.2.0. 03.00	Contribuições para o Desenvolvimento e Aperfeiçoamento das Atividades de Fiscalização			301.377.576	301.377.576	
1.2.2.0. 03.01	Selo Especial de Controle			223.344.559	223.344.559	
1.2.2.0. 03.02	Lojas Francas, Entrepósitos Aduaneiros e Depósitos Alfandegados	131	P	78.033.017	78.033.017	
1.2.2.0. 05.00	Contribuição sobre Apostas em Competições Hípicas	172	P	1.164.443	1.164.443	
1.2.2.0. 06.00	Contribuição para o Desenvolvimento da Indústria Cinematográfica Nacional			27.113.160	27.113.160	
1.2.2.0. 06.01	Contribuição para o Desenvolvimento da Indústria Cinematográfica Nacional - Remessas	130	P	13.556.580	13.556.580	
1.2.2.0. 06.02	Contribuição para o Desenvolvimento da Indústria Cinematográfica Nacional - Títulos	130	P	13.556.580	13.556.580	
1.2.2.0. 16.00	Adicional sobre as Tarifas de Passagens Aéreas Domésticas	172	P	5.490.241	5.490.241	
1.2.2.0. 18.00	Cota-parte do Adicional ao Frete para Renovação da Marinha Mercante	135	P	779.058.435	779.058.435	
1.2.2.0. 22.00	Compensações Financeiras			5.930.891.876	5.930.891.876	
1.2.2.0. 22.11	Utilização de Recursos Hídricos	134	P	655.767.632	655.767.632	
1.2.2.0. 22.20	Exploração de Recursos Minerais	141	P	346.116.368	346.116.368	
1.2.2.0. 22.31	Royalties pela Produção de Petróleo ou Gás Natural - Em Terra	142	P	345.054.126	345.054.126	
1.2.2.0. 22.32	Royalties pela Produção de Petróleo ou Gás Natural - Em Plataforma	142	P	1.004.758.028	1.004.758.028	
		985	P	111.639.780	111.639.780	
1.2.2.0. 22.41	Royalties Excedentes pela Produção de Petróleo ou Gás Natural - Em Terra	142	P	272.473.445	272.473.445	
		985	P	38.924.778	38.924.778	

Receita dos Orçamentos Fiscal e da Seguridade Social por Natureza e Fonte de Recursos

RS 1,00

LDO, art. 10, inciso III (Lei 4320, de 1964, art.2º, §1º, inciso III, anexo III)

Recursos de Todas as Fontes

Código	Especificação	Fonte	RP	Total	Fiscal	Seguridade Social
1.2.2.0. 22.42	Royalties Excedentes pela Produção de Petróleo ou Gás Natural - Em Plataforma	142	P	877.918.675	877.918.675	
		985	P	219.479.670	219.479.670	
1.2.2.0. 22.50	Participação Especial pela Produção de Petróleo ou Gás Natural	142	P	1.029.379.687	1.029.379.687	
		985	P	1.029.379.687	1.029.379.687	
1.2.2.0. 24.00	Contribuição sobre a Receita das Concessionárias e Permissionárias de Energia Elétrica	172	P	233.411.100	233.411.100	
1.2.2.0. 25.00	Contribuição pela Licença de Uso, Aquisição ou Transferência de Tecnologia	172	P	486.500.000	486.500.000	
1.2.2.0. 26.00	Contribuição sobre a Receita das Empresas Prestadoras de Serviços de Telecomunicações			741.067.499	741.067.499	
1.2.2.0. 26.01	Contribuição sobre a Receita Operacional Bruta decorrente de Prestação de Serviços de Telecomunicações	172	P	528.191.516	528.191.516	
1.2.2.0. 26.02	Contribuição sobre a Receita Bruta das Empresas Prestadoras de Serviços de Telecomunicações	172	P	212.875.983	212.875.983	
1.2.2.0. 27.00	Contribuição sobre o Faturamento das Empresas de Informática	172	P	48.900.000	48.900.000	
1.2.2.0. 28.00	Contribuição Relativa às Atividades de Comercialização de Petróleo e seus Derivados, Gás Natural e Álcool Carb	111	P	8.807.502.643	8.807.502.643	
1.2.2.0. 99.00	Outras Contribuições Econômicas	172	P	6.638.196	6.638.196	
1.3.0.0. 00.00	Receita Patrimonial			10.058.122.489	7.137.359.700	2.920.762.789
1.3.1.0. 00.00	Receitas Imobiliárias			306.905.462	303.446.169	3.459.293
1.3.1.1. 00.00	Aluguéis	100	P	1.794.322	1.794.322	
		150	P	4.358.233	1.226.938	3.131.295
		250	P	22.797.434	22.797.434	
1.3.1.2. 00.00	Arrendamentos	100	P	2.262.356	2.262.356	
		250	P	62.149.502	62.055.698	93.804
1.3.1.3. 00.00	Foros	100	P	28.945.936	28.945.936	
1.3.1.4. 00.00	Laudêmos	100	P	59.868.877	59.868.877	
1.3.1.5. 00.00	Taxa de Ocupação de Imóveis	100	P	58.748.778	58.748.778	
		150	P	2.168.947	1.947.593	221.354
		250	P	52.489.319	52.476.479	12.840
1.3.1.9. 00.00	Outras Receitas Imobiliárias	100	P	326.500	326.500	
		150	P	88.800	88.800	
		250	P	10.906.458	10.906.458	
1.3.2.0. 00.00	Receitas de Valores Mobiliários			8.564.036.223	5.646.732.727	2.917.303.496
1.3.2.1. 00.00	Juros de Títulos de Renda	180	F	1.522.915.194	542.775.568	980.139.626
		280	F	92.519.936	92.519.936	
		293	F	91.273.282	91.273.282	
1.3.2.2. 00.00	Dividendos	150	P	4.017.019		4.017.019
		197	P	3.889.655.000	3.889.655.000	
		250	P	38.351.796	38.351.796	
		997	P	317.105.000	317.105.000	

Receita dos Orçamentos Fiscal e da Seguridade Social por Natureza e Fonte de Recursos

RS 1,00

LDO, art. 10, inciso III (Lei 4320, de 1964, art.2º, §1º, inciso III, anexo III)

Recursos de Todas as Fontes

Código	Especificação	Fonte	RP	Total	Fiscal	Seguridade Social
1.3.2.5.00.00	Remuneração de Depósitos Bancários	180	F	212.721.925	212.721.925	
		280	F	392.331.064	380.580.093	11.750.971
		293	F	80.939.748	80.939.748	
1.3.2.6.00.00	Remuneração de Depósitos Especiais	180	F	1.898.304.424		1.898.304.424
		280	F	810.379	810.379	
1.3.2.7.00.00	Remuneração de Saldos de Recursos Não Desembolsados	180	F	23.091.456		23.091.456
1.3.3.0.00.00	Receita de Concessões e Permissões			615.554.386	615.554.386	
1.3.3.0.01.00	Receita de Outorga dos Serviços de Telecomunicações	129	P	86.089.172	86.089.172	
1.3.3.0.03.00	Receita de Outorga dos Serviços de Transporte Ferroviário	129	P	11.712.625	11.712.625	
1.3.3.0.04.00	Receita de Outorga de Direitos de Exploração e Produção de Petróleo e Gás Natural			484.569.552	484.569.552	
1.3.3.0.04.01	Bônus de Assinatura de Contrato de Concessão	129	P	335.869.552	335.869.552	
1.3.3.0.04.02	Pagamento pela Retenção de Área para Exploração ou Produção	129	P	148.700.000	148.700.000	
1.3.3.0.05.00	Receita de Outorga do Direito de Uso de Radiofrequência	129	P	10.097.276	10.097.276	
1.3.3.0.06.00	Receita de Outorga dos Serviços de Transportes Rodoviário Interestadual e Internacional de Passageiros	129	P	9.508.957	9.508.957	
1.3.3.0.09.00	Receita de Outorga para Exploração dos Serviços de Energia Elétrica	129	P	186.532	186.532	
1.3.3.0.10.00	Receita de Outorga de Direitos de Uso de Recursos Hídricos	129	P	13.390.272	13.390.272	
1.3.9.0.00.00	Outras Receitas Patrimoniais	100	P	45.725.764	45.725.764	
		129	P	500.000.000	500.000.000	
		150	P	254.010	254.010	
		250	P	25.646.644	25.646.644	
1.4.0.0.00.00	Receita Agropecuária			24.077.380	23.942.140	135.240
1.4.1.0.00.00	Receita da Produção Vegetal	150	P	527.056	527.056	
		250	P	16.121.295	16.121.295	
1.4.2.0.00.00	Receita da Produção Animal e Derivados	150	P	596.003	596.003	
		250	P	6.763.883	6.627.843	135.240
1.4.9.0.00.00	Outras Receitas Agropecuárias	250	P	69.943	69.943	
1.5.0.0.00.00	Receita Industrial			368.896.754	354.509.785	14.386.969
1.5.2.0.00.00	Receita da Indústria de Transformação			367.370.965	352.983.996	14.386.969
1.5.2.0.12.00	Receita da Indústria Mecânica	250	P	7.768.975	7.768.975	
1.5.2.0.20.00	Receita da Indústria Química	250	P	9.860.190	9.522.382	337.808
1.5.2.0.21.00	Receita da Indústria de Produtos Farmacêuticos e Veterinários	250	P	51.034.733	36.985.572	14.049.161
1.5.2.0.26.00	Receita da Indústria de Produtos Alimentares	250	P	1.787.372	1.787.372	
1.5.2.0.29.00	Receita da Indústria Editorial e Gráfica	150	P	132.900.610	132.900.610	
		250	P	352.383	352.383	
1.5.2.0.99.00	Outras Receitas da Indústria de Transformação	150	P	119.542	119.542	
		250	P	163.547.160	163.547.160	

Receita dos Orçamentos Fiscal e da Seguridade Social por Natureza e Fonte de Recursos

LDO, art. 10, inciso III (Lei 4320, de 1964, art.2º, §1º, inciso III, anexo III)

RS 1,00

Recursos de Todas as Fontes

Código	Especificação	Fonte	RP	Total	Fiscal	Seguridade Social
1.5.3.0.00.00	Receita da Indústria de Construção	250	P	1.525.789	1.525.789	
1.6.0.0.00.00	Receita de Serviços			16.634.709.414	14.169.265.446	2.465.443.968
1.6.0.0.01.00	Serviços Comerciais			48.691.689	48.541.840	149.849
1.6.0.0.01.01	Serviços de Comercialização de Medicamentos	150	P	31.699		31.699
		250	P	91.354	91.354	
1.6.0.0.01.02	Serviços de Comercialização de Livros, Periódicos, Material Escolar e de Publicidade	150	P	204.820	204.820	
		250	P	12.125.344	12.021.990	103.354
1.6.0.0.01.03	Serviços de Comercialização e Distribuição de Produtos Agropecuários	250	P	128.341	128.341	
1.6.0.0.01.06	Serviços de Comercialização de Produtos, Dados e Materiais de Informática	150	P	10.528.600	10.528.600	
		250	P	135.088	135.088	
1.6.0.0.01.99	Outros Serviços Comerciais	150	P	460	460	
		250	P	25.445.983	25.431.187	14.796
1.6.0.0.02.00	Serviços Financeiros			14.009.767.901	11.834.216.999	2.175.550.902
1.6.0.0.02.01	Juros de Empréstimos	159	F	1.701.233.635	1.701.233.635	
		160	F	626.885.236	626.885.236	
		163	F	33.008	33.008	
		171	F	843.576.168	843.576.168	
		173	F	8.347.230.109	8.347.230.109	
		180	F	60.681.938	60.681.938	
		189	F	74.800.068	74.800.068	
		280	F	126.244.314	126.244.314	
1.6.0.0.02.03	Serviços Financeiros de Compensação de Variações Salariais	180	F	11.384.745	11.384.745	
		280	F	28.884	28.884	
1.6.0.0.02.06	Remuneração Sobre Repasse para Programas de Desenvolvimento Econômico	180	F	2.175.550.902		2.175.550.902
1.6.0.0.02.07	Comissões pela Prestação de Garantia	250	P	35.539.500	35.539.500	
1.6.0.0.02.99	Outros Serviços Financeiros	280	F	6.579.394	6.579.394	
1.6.0.0.03.00	Serviços de Transporte			62.737.360	62.737.360	
1.6.0.0.03.01	Serviços de Transporte Rodoviário	250	P	39.503	39.503	
1.6.0.0.03.02	Serviços de Transporte Ferroviário	250	P	59.579.287	59.579.287	
1.6.0.0.03.03	Serviços de Transporte Hidroviário	250	P	175.359	175.359	
1.6.0.0.03.04	Serviços de Transporte Aéreo	250	P	2.943.211	2.943.211	
1.6.0.0.04.00	Serviços de Comunicação	250	P	5.092.161	5.092.161	
1.6.0.0.05.00	Serviços de Saúde			156.153.378	5.761.549	150.391.829
1.6.0.0.05.01	Serviços Hospitalares	150	P	16.243.097		16.243.097
		250	P	139.633.168	5.758.984	133.874.184
1.6.0.0.05.99	Outros Serviços de Saúde	250	P	277.113	2.565	274.548
1.6.0.0.06.00	Serviços Portuários	250	P	2.638.865	2.638.865	

Receita dos Orçamentos Fiscal e da Seguridade Social por Natureza e Fonte de Recursos

RS 1,00

LDO, art. 10, inciso III (Lei 4320, de 1964, art.2º, §1º, inciso III, anexo III)

Recursos de Todas as Fontes

Código	Especificação	Fonte	RP	Total	Fiscal	Seguridade Social
1.6.0.0.07.00	Serviços de Armazenagem	150	P	26.567	26.567	
		250	P	20.191.300	20.191.300	
1.6.0.0.08.00	Serviços de Processamento de Dados	150	P	19.653.914	19.653.914	
		250	P	542.130.481	542.130.481	
1.6.0.0.09.00	Serviços de Socorro Marítimo	250	P	50.789	50.789	
1.6.0.0.11.00	Serviços de Metrologia e Certificação			163.415.723	163.408.823	6.900
1.6.0.0.11.01	Metrologia Legal e Certificatoria Delegada	250	P	122.249.946	122.249.946	
1.6.0.0.11.02	Metrologia Científica e Industrial	150	P	450.224	450.224	
		250	P	1.387.008	1.387.008	
1.6.0.0.11.03	Metrologia Legal	250	P	3.227.585	3.227.585	
1.6.0.0.11.04	Certificação de Produtos e Serviços	150	P	364.228	364.228	
		250	P	33.473.477	33.473.477	
1.6.0.0.11.05	Informação Tecnológica	150	P	2.440	2.440	
		250	P	2.260.815	2.253.915	6.900
1.6.0.0.12.00	Serviços Tecnológicos	150	P	6.936.714	6.936.714	
		250	P	3.427.041	3.427.041	
1.6.0.0.13.00	Serviços Administrativos	150	P	11.972.223	11.972.223	
		250	P	353.485.420	214.390.180	139.095.240
1.6.0.0.14.00	Serviços de Inspeção e Fiscalização	150	P	7.795.944	7.795.944	
		250	P	11.966.993	11.798.619	168.374
1.6.0.0.15.00	Serviços de Meteorologia	150	P	265.647	265.647	
		250	P	105	105	
1.6.0.0.16.00	Serviços Educacionais	150	P	17.411.757	17.411.757	
		250	P	72.349.523	72.349.523	
1.6.0.0.17.00	Serviços Agropecuários	250	P	1.068.792	1.068.792	
1.6.0.0.18.00	Serviços de Reparação, Manutenção e Instalação	250	P	2.988.547	2.988.547	
1.6.0.0.19.00	Serviços Recreativos e Culturais	150	P	110.861	110.861	
		250	P	11.968.884	11.968.884	
1.6.0.0.20.00	Serviços de Consultoria, Assistência Técnica e Análise de Projetos	150	P	641.686	641.686	
		250	P	62.013.321	62.013.321	
1.6.0.0.21.00	Serviços de Hospedagem e Alimentação	150	P	166.908	166.908	
		250	P	14.234.773	14.222.551	12.222
1.6.0.0.22.00	Serviços de Estudos e Pesquisas	150	P	208.898	208.898	
		250	P	36.081.587	36.078.191	3.396
1.6.0.0.23.00	Serviços de Registro de Marcas, de Patentes e de Transferências de Tecnologia			80.009.527	79.946.791	62.736
1.6.0.0.23.01	Serviços de Patentes	250	P	25.290.002	25.290.002	
1.6.0.0.23.02	Serviços de Registro de Marcas	250	P	45.434.829	45.434.829	

Receita dos Orçamentos Fiscal e da Seguridade Social por Natureza e Fonte de Recursos

RS 1,00

LDO, art. 10, inciso III (Lei 4320, de 1964, art.2º, §1º, inciso III, anexo III)

Recursos de Todas as Fontes

Código	Especificação	Fonte	RP	Total	Fiscal	Seguridade Social
1.6.0.0.23.03	Serviços de Registro de Transferência de Tecnologia	250	P	8.557.822	8.495.086	62.736
1.6.0.0.23.04	Serviços de Registro de Indicações Geográficas	250	P	619.962	619.962	
1.6.0.0.23.05	Serviços de Registro de Programas de Computador	250	P	106.912	106.912	
1.6.0.0.24.00	Serviços de Registro do Comércio	150	P	5.564.700	5.564.700	
1.6.0.0.25.00	Serviços de Informações Científicas e Tecnológicas	150	P	1.280.493	1.280.493	
		250	P	32.651.629	32.651.629	
1.6.0.0.26.00	Serviços de Fornecimento de Água	250	P	4.121.408	4.121.408	
1.6.0.0.27.00	Serviços de Perfuração e Instalação de Poços	250	P	99.428	99.428	
1.6.0.0.28.00	Serviços de Geoprocessamento	150	P	112.216	112.216	
		250	P	513	513	
		250	P	62.101.847	62.101.847	
1.6.0.0.30.00	Tarifa de Utilização de Faróis			276.902.730	276.902.730	
1.6.0.0.31.00	Tarifa e Adicional Sobre Tarifa Aeroportuária			195.883.374	195.883.374	
1.6.0.0.31.02	Adicional Sobre Tarifa Aeroportuária	250	P	81.019.356	81.019.356	
1.6.0.0.31.03	Parcela da Tarifa de Embarque Internacional	186	P	459.270.000	459.270.000	
1.6.0.0.33.00	Tarifas de Uso das Comunicações e dos Auxílios a Navegação Aérea em Rota	250	P	47.579.494	47.579.494	
1.6.0.0.35.00	Serviços de Compensação de Variações Salariais	150	P	2.959.458	2.959.458	
1.6.0.0.99.00	Outros Serviços	150	P	16.410.219	16.407.699	2.520
		250	P	210.840.057	210.840.057	
1.7.0.0.00.00	Transferências Correntes			13.172.208	13.172.208	
1.7.3.0.00.00	Transferências de Instituições Privadas	100	P	15.783.667	15.783.667	
		250	P	319.090	319.090	
		281	P	150.000	150.000	
		296	P	96.408.331	96.408.331	
1.7.4.0.00.00	Transferências do Exterior	195	P	1.308.560	1.308.560	
		295	P	154.944	154.944	
1.7.5.0.00.00	Transferências de Pessoas	100	P	20.522	20.522	
		296	P	83.522.735	83.522.735	
1.7.6.0.00.00	Transferências de Convênios			9.912.228	9.912.228	
1.7.6.1.00.00	Transferências de Convênios da União e de suas Entidades	100	P	9.329.817	9.329.817	
		181	P	8.432.460	8.432.460	
		281	P	8.286.948	8.286.948	
1.7.6.2.00.00	Transferências de Convênios dos Estados e do Distrito Federal e suas Entidades	181	P	39.241.616	39.241.616	
		281	P	540.000	540.000	
1.7.6.3.00.00	Transferências de Convênios dos Municípios e de suas Entidades	181	P	7.019.198	7.019.198	
		281	P	760.468	760.468	
1.7.6.4.00.00	Transferências de Convênios de Instituições Privadas	281	P	10.099.413.823	6.199.245.996	3.900.167.827
1.9.0.0.00.00	Outras Receitas Correntes					

Receita dos Orçamentos Fiscal e da Seguridade Social por Natureza e Fonte de Recursos

LDO, art. 10, inciso III (Lei 4320, de 1964, art.2º, §1º, inciso III, anexo III)

RS 1,00

Recursos de Todas as Fontes

Código	Especificação	Fonte	RP	Total	Fiscal	Seguridade Social
1.9.1.0.00.00	Multas e Juros de Mora			4.616.849.536	3.570.798.856	1.046.050.680
1.9.1.1.00.00	Multas e Juros de Mora dos Tributos			1.440.664.179	1.440.664.179	
1.9.1.1.01.00	Multa e Juros de Mora do Imposto sobre a Importação	100	P	10.323.508	10.323.508	
		132	P	16.930.553	16.930.553	
		158	P	24.363.480	24.363.480	
1.9.1.1.02.00	Multa e Juros de Mora do Imposto sobre a Renda e Proventos de Qualquer Natureza			1.305.719.400	1.305.719.400	
1.9.1.1.02.01	Multa e Juros de Mora do Imposto sobre a Renda das Pessoas Físicas	100	P	38.045.757	38.045.757	
		101	P	83.700.667	83.700.667	
		132	P	44.513.537	44.513.537	
		158	P	23.968.827	23.968.827	
1.9.1.1.02.02	Multa e Juros de Mora do Imposto sobre a Renda das Pessoas Jurídicas	100	P	137.994.708	137.994.708	
		101	P	303.588.357	303.588.357	
		132	P	173.873.332	173.873.332	
		158	P	74.517.142	74.517.142	
1.9.1.1.02.03	Multa e Juros de Mora do Imposto sobre a Renda Retido nas Fontes	100	P	85.103.415	85.103.415	
		101	P	187.227.512	187.227.512	
		132	P	71.997.489	71.997.489	
		158	P	81.188.657	81.188.657	
1.9.1.1.03.00	Multa e Juros de Mora do Imposto sobre Produtos Industrializados	100	P	3.153.508	3.153.508	
		101	P	8.514.471	8.514.471	
		132	P	2.541.726	2.541.726	
		158	P	1.557.833	1.557.833	
1.9.1.1.04.00	Multa e Juros de Mora do Imp. sobre Operações de Crédito Câmbio e Seguro, ou Relativas a Tit. ou Val. Mobil.	100	P	6.196.855	6.196.855	
		132	P	9.419.221	9.419.221	
		158	P	15.368.200	15.368.200	
1.9.1.1.07.00	Multa e Juros de Mora do Imposto sobre Exportação	100	P	238.861	238.861	
		132	P	659.252	659.252	
		158	P	296.186	296.186	
1.9.1.1.08.00	Multa e Juros de Mora do Imposto sobre a Propriedade Territorial Rural	100	P	6.300.968	6.300.968	
		102	P	15.752.420	15.752.420	
		132	P	1.417.719	1.417.719	
		158	P	8.033.732	8.033.732	
1.9.1.1.31.00	Multa e Juros de Mora da Taxa de Fiscalização das Telecomunicações	174	P	14.143	14.143	
1.9.1.1.34.00	Multas e Juros de Mora Taxa Fiscalização Mercados Seguro, da Capitalização e da Previdência	174	P	700.284	700.284	

Receita dos Orçamentos Fiscal e da Seguridade Social por Natureza e Fonte de Recursos

LDO, art. 10, inciso III (Lei 4320, de 1964, art.2º, §1º, inciso III, anexo III)

RS 1,00

Recursos de Todas as Fontes

Código	Especificação	Fonte	RP	Total	Fiscal	Seguridade Social
	<i>Privada Aberta</i>					
1.9.1.1. 37.00	Multas e Juros de Mora da Taxa de Fiscalização dos Mercados de Títulos e Valores Mobiliários	174	P	1.826.729	1.826.729	
1.9.1.1. 99.00	Multas e Juros de Mora de Outros Tributos	100	P	1.335.130	1.335.130	
1.9.1.2. 00.00	Multas e Juros de Mora das Contribuições			2.422.811.128	1.388.237.515	1.034.573.613
1.9.1.2. 01.00	Multa e Juros de Mora da Contribuição para o Financiamento da Seguridade Social - COFINS	100	P	176.423.250	176.423.250	
		132	P	493.985.097	493.985.097	
		153	P	201.122.503		201.122.503
		158	P	10.585.394	10.585.394	
1.9.1.2. 07.00	Multas e Juros de Mora da Contribuição Provisória sobre Movimentação Financeira - CPMF	100	P	7.467.934	7.467.934	
		155	P	29.871.739		29.871.739
		179	P	9.957.246	9.957.246	
1.9.1.2. 30.00	Multas e Juros de Mora de Contribuições Previdenciárias para o Regime Geral de Previdência Social			749.718.902		749.718.902
1.9.1.2. 30.01	Multas e Juros de Mora da Contribuição Previdenciária do Segurado Obrigatório - Contribuinte Individual	154	P	107.269.301		107.269.301
1.9.1.2. 30.02	Multas e Juros de Mora da Contribuição Previdenciária do Segurado Assalariado	154	P	130.826.996		130.826.996
1.9.1.2. 30.03	Multas e Juros de Mora da Contribuição Previdenciária da Empresa sobre Segurado Assalariado	154	P	261.653.998		261.653.998
1.9.1.2. 30.05	Multas e Juros de Mora da Contribuição Previdenciária sobre Espetáculo Desportivo	154	P	273.872		273.872
1.9.1.2. 30.06	Multas e Juros de Mora da Contribuição Previdenciária sobre a Produção Rural	154	P	8.314.698		8.314.698
1.9.1.2. 30.07	Multas e Juros de Mora da Contribuição Previdenciária em Regime de Parcelamento de Débitos	154	P	674.523		674.523
1.9.1.2. 30.08	Multas e Juros de Mora da Contribuição Previdenciária para o Seguro de Acidente do Trabalho	154	P	34.128.778		34.128.778
1.9.1.2. 30.09	Multas e Juros de Mora da Contribuição Previdenciária sobre Reclamatória Trabalhista	154	P	29.960.945		29.960.945
1.9.1.2. 30.10	Multas e Juros de Mora da Contribuição Previdenciária em Regime de Parcelamento de Débitos dos Municípios	154	P	824.420		824.420
1.9.1.2. 30.11	Multas e Juros de Mora da Contribuição Previdenciária do Segurado Obrigatório - Empresário	154	P	11.918.807		11.918.807
1.9.1.2. 30.12	Multas e Juros de Mora da Contribuição Previdenciária do Segurado Facultativo	154	P	2.264.648		2.264.648
1.9.1.2. 30.13	Multas e Juros de Mora da Contribuição Previdenciária do Segurado Especial	154	P	131.078		131.078
1.9.1.2. 30.14	Multas e Juros de Mora da Contribuição Previdenciária do Segurado Obrigatório - Empregado Doméstico	154	P	33.097.919		33.097.919
1.9.1.2. 30.15	Multas e Juros de Mora da Contribuição Previdenciária dos Órgãos do Poder Público	154	P	35.848.655		35.848.655
1.9.1.2. 30.16	Multas e Juros de Mora da Contribuição Previdenciária das Entidades Filantrópicas	154	P	10.750.045		10.750.045
1.9.1.2. 30.17	Multas e Juros de Mora da Contribuição Previdenciária - Retenção sobre Nota Fiscal - Subrogação	154	P	50.098.080		50.098.080
1.9.1.2. 30.18	Multas e Juros de Mora da Arrecadação FIES - Certificados Financeiros do Tesouro Nacional	154	P	10.547.825		10.547.825
1.9.1.2. 30.19	Multas e Juros de Mora da Arrecadação FNS - Certificados Financeiros do Tesouro Nacional	154	P	10.547.825		10.547.825
1.9.1.2. 30.20	Multas e Juros de Mora de Certificados da Dívida Pública - CDP	154	P	10.547.825		10.547.825
1.9.1.2. 30.21	Multas e Juros de Mora da Contribuição Previdenciária na Forma de Depósito Judicial, Recursal e Custas Judic.	154	P	38.664		38.664
1.9.1.2. 31.00	Multa e Juros de Mora das Contrib para os Prog de Integr. Social e de Form. do Patr. Serv. Público-	100	P	58.484.441	58.484.441	

Receita dos Orçamentos Fiscal e da Seguridade Social por Natureza e Fonte de Recursos

LDO, art. 10, inciso III (Lei 4320, de 1964, art.2º, §1º, inciso III, anexo III)

RS 1,00

Recursos de Todas as Fontes

Código	Especificação	Fonte	RP	Total	Fiscal	Seguridade Social
	PIS/PASEP	132	P	181.214.042	181.214.042	
		140	P	50.087.537		50.087.537
		158	P	2.636.187	2.636.187	
1.9.1.2. 32.00	Multa e Juros de Mora da Contribuição Social sobre o Lucro das Pessoas Jurídicas - CSLL	100	P	90.046.123	90.046.123	
		132	P	284.725.846	284.725.846	
		151	P	3.772.932		3.772.932
		158	P	71.685.721	71.685.721	
1.9.1.2. 52.00	Multas e Juros de Mora da Cota-Parte do Adicional ao Frete para a Renovação da Marinha Mercante	135	P	212.946	212.946	
1.9.1.2. 99.00	Multas e Juros de Mora de Outras Contribuições	100	P	813.288	813.288	
1.9.1.3. 00.00	Multas e Juros de Mora da Dívida Ativa dos Tributos			101.630.133	101.630.133	
1.9.1.3. 01.00	Multas e Juros de Mora da Dívida Ativa do Imposto sobre a Importação	158	P	2.505.413		
1.9.1.3. 02.00	Multas e Juros de Mora da Dívida Ativa do Imposto sobre Renda e Proventos de Qualquer Natureza			83.824.383	83.824.383	
1.9.1.3. 02.01	Multas e Juros de Mora da Dívida Ativa do Imposto sobre a Renda de Pessoas Físicas	101	P	10.624.281	10.624.281	
		158	P	13.521.810	13.521.810	
1.9.1.3. 02.02	Multas e Juros de Mora da Dívida Ativa do Imposto sobre a Renda das Pessoas Jurídicas	101	P	22.811.411	22.811.411	
		158	P	29.032.707	29.032.707	
1.9.1.3. 02.03	Multas e Juros de Mora da Dívida Ativa do Imposto sobre a Renda Retido nas Fontes	101	P	3.447.036	3.447.036	
		158	P	4.387.138	4.387.138	
1.9.1.3. 03.00	Multas e Juros de Mora da Dívida Ativa do Imposto sobre Produtos Industrializados	101	P	5.775.456	5.775.456	
		158	P	4.919.832	4.919.832	
1.9.1.3. 04.00	Multas e Juros de Mora da Dívida Ativa do Imposto sobre Oper de Crédito, Câmbio e Seguro ou Rel Titulos Mobili	158	P	248.372	248.372	
1.9.1.3. 07.00	Multas e Juros de Mora da Dívida Ativa do Imposto sobre a Exportação	158	P	120.631	120.631	
1.9.1.3. 08.00	Multas e Juros de Mora da Dívida Ativa do Imposto sobre a Propriedade Territorial Rural	102	P	2.118.023	2.118.023	
		158	P	2.118.023	2.118.023	
1.9.1.4. 00.00	Multas e Juros de Mora da Dívida Ativa das Contribuições			15.777.236	15.545.249	231.987
1.9.1.4. 04.00	Multas e Juros de Mora da Dívida Ativa de Contribuições Previdenciárias para o Regime Geral de Previdência Soc			231.987		231.987
1.9.1.4. 04.01	Multas e Juros de Mora da Dívida Ativa da Contribuição Previdenciária do Segurado Obrig. Contribuinte Indiv.	154	P	11.047		11.047
1.9.1.4. 04.02	Multas e Juros de Mora da Dívida Ativa da Contribuição Previdenciária do Segurado Assalariado	154	P	11.047		11.047
1.9.1.4. 04.03	Multas e Juros de Mora da Dívida Ativa da Contribuição Previdenciária da Empresa sobre	154	P	11.047		11.047

Receita dos Orçamentos Fiscal e da Seguridade Social por Natureza e Fonte de Recursos

LDO, art. 10, inciso III (Lei 4320, de 1964, art.2º, §1º, inciso III, anexo III)

RS 1,00

Recursos de Todas as Fontes

Código	Especificação	Fonte	RP	Total	Fiscal	Seguridade Social
1.9.1.4. 04.04	Segurado Assalariado Multas e Juros de Mora da Dívida Ativa da Contribuição Previdenciária da Empresa Optante pelo SIMPLES	154	P	11.047		11.047
1.9.1.4. 04.05	Multas e Juros de Mora da Dívida Ativa da Contribuição Previdenciária sobre Espetáculo Desportivo	154	P	11.047		11.047
1.9.1.4. 04.06	Multas e Juros de Mora da Dívida Ativa da Contribuição Previdenciária sobre a Produção Rural	154	P	11.047		11.047
1.9.1.4. 04.07	Multas e Juros de Mora da Dívida Ativa da Contribuição Previdenciária em Regime de Parcelamento de Débitos	154	P	11.047		11.047
1.9.1.4. 04.08	Multas e Juros de Mora da Dívida Ativa da Contribuição Previdenciária para o Seguro de Acidente do Trabalho	154	P	11.047		11.047
1.9.1.4. 04.09	Multas e Juros de Mora da Dívida Ativa da Contribuição Previdenciária sobre Reclamatória Trabalhista	154	P	11.047		11.047
1.9.1.4. 04.10	Multas e Juros de Mora da Dívida Ativa da Cont. Prev. em Regime de Parcelamento de Débitos dos Municípios	154	P	11.047		11.047
1.9.1.4. 04.11	Multas e Juros de Mora da Dívida Ativa da Contribuição Previdenciária do Segurado Obrigatório - Empresário	154	P	11.047		11.047
1.9.1.4. 04.12	Multas e Juros de Mora da Dívida Ativa da Contribuição Previdenciária do Segurado Facultativo	154	P	11.047		11.047
1.9.1.4. 04.13	Multas e Juros de Mora da Dívida Ativa da Contribuição Previdenciária do Segurado Especial	154	P	11.047		11.047
1.9.1.4. 04.14	Multas e Juros de Mora da Dívida Ativa da Cont. Previdenciária do Segurado Obrigatório - Empregado Doméstico	154	P	11.047		11.047
1.9.1.4. 04.15	Multas e Juros de Mora da Dívida Ativa da Contribuição Previdenciária dos Órgãos do Poder Público	154	P	11.047		11.047
1.9.1.4. 04.16	Multas e Juros de Mora da Dívida Ativa da Contribuição Previdenciária das Entidades Filantrópicas	154	P	11.047		11.047
1.9.1.4. 04.17	Multas e Juros de Mora da Dívida Ativa da Contribuição Previdenciária - Retenção sobre Nota Fiscal -Subrogação	154	P	11.047		11.047
1.9.1.4. 04.18	Multas e Juros de Mora da Dívida Ativa da Arrecadação FIES - Certificados Financeiros do Tesouro Nacional	154	P	11.047		11.047
1.9.1.4. 04.19	Multas e Juros de Mora da Dívida Ativa da Arrecadação FNS – Certificados Financeiros do Tesouro Nacional	154	P	11.047		11.047
1.9.1.4. 04.20	Multas e Juros de Mora da Dívida Ativa de Certificados da Dívida Pública - CDP	154	P	11.047		11.047
1.9.1.4. 04.21	Multas e Juros de Mora da Div. Ativa da Cont. Prev. na Forma de Depósito Judicial, Recursal e Custas Judiciais	154	P	11.047		11.047
1.9.1.4. 99.00	Multas e Juros de Mora da Dívida Ativa de Outras Contribuições	158	P	15.545.249	15.545.249	
1.9.1.5. 00.00	Multas e Juros de Mora da Dívida Ativa de Outras Receitas			79.457.660	79.457.660	
1.9.1.5. 99.00	Outras Multas e Juros de Mora da Dívida Ativa de Outras Receitas	158	P	79.457.660	79.457.660	
1.9.1.8. 00.00	Multas e Juros de Mora de Outras Receitas	100	P	34.575.798	34.575.798	

Receita dos Orçamentos Fiscal e da Seguridade Social por Natureza e Fonte de Recursos

RS 1,00

LDO, art. 10, inciso III (Lei 4320, de 1964, art.2º, §1º, inciso III, anexo III)

Recursos de Todas as Fontes

Código	Especificação	Fonte	RP	Total	Fiscal	Seguridade Social
		150	P	2.837.638	2.837.609	29
		250	P	4.848.747	4.848.747	
1.9.1.9.00.00	Multas de Outras Origens			514.247.017	503.001.966	11.245.051
1.9.1.9.01.00	Multas Previstas na Legislação de Metrologia	250	P	2.467.188	2.467.188	
1.9.1.9.02.00	Multas do Regulamento para o Tráfego Marítimo	250	P	1.871.508	1.871.508	
1.9.1.9.04.00	Multas Previstas em Acordos Internacionais Sobre a Pesca	250	P	214	214	
1.9.1.9.05.00	Multas Decorrentes de Apreensão de Embarcações de Pesca	250	P	35.388	35.388	
1.9.1.9.06.00	Multas do Código Eleitoral e Leis Conexas	150	P	6.357.546	6.357.546	
1.9.1.9.08.00	Multas Previstas na Lei do Serviço Militar	175	P	2.696.431	2.696.431	
1.9.1.9.09.00	Multas Previstas na Lei Geral das Telecomunicações	129	P	41.494	41.494	
1.9.1.9.10.00	Multas Previstas na Legislação Sanitária	174	P	2.699.400		2.699.400
1.9.1.9.12.00	Multas Previstas na Legislação de Registro do Comércio	100	P	612	612	
		150	P	936	936	
1.9.1.9.13.00	Multas Previstas na Legislação sobre Lubrificantes e Combustíveis	150	P	4.943.918	4.943.918	
1.9.1.9.14.00	Multas por Infração a Legislação Trabalhista	100	P	40.204.380	40.204.380	
		150	P	452.580		452.580
1.9.1.9.15.00	Multas Previstas na Legislação de Trânsito	150	P	182.288.246	182.288.246	
		250	P	109.528.173	109.528.173	
1.9.1.9.16.00	Multas Previstas na Legislação do Seguro-Desemprego e Abono Salarial	100	P	1.650.864	1.650.864	
		150	P	2.611.608		2.611.608
1.9.1.9.18.00	Multas de Aluguéis	133	P	30.356	30.356	
		150	P	15.922		15.922
		250	P	10.337	10.337	
1.9.1.9.19.00	Multas de Arrendamentos	133	P	8.158	8.158	
		250	P	37.496	37.496	
1.9.1.9.20.00	Multas de Laudêmios	133	P	294.464	294.464	
1.9.1.9.21.00	Multas de Alienações de Domínio Útil	133	P	32.622	32.622	
1.9.1.9.22.00	Multas de Alienações de Outros Bens Imóveis	133	P	8.836	8.836	
		250	P	11.940	11.940	
1.9.1.9.23.00	Multas de Parcelamentos	133	P	167	167	
1.9.1.9.24.00	Multas de Foros	133	P	2.972.228	2.972.228	
1.9.1.9.25.00	Multas de Taxas de Ocupação	133	P	5.120.505	5.120.505	
		250	P	1.239		1.239
1.9.1.9.26.00	Multas Previstas na Legislação sobre Defesa dos Direitos Difusos	150	P	8.345.501	8.345.501	
1.9.1.9.27.00	Multas e Juros Previstos em Contratos	150	P	5.364.409	14.347	5.350.062
		250	P	13.294.927	13.180.687	114.240
1.9.1.9.28.00	Multas Decorrentes da Operação do Transporte Rodoviário Interestadual e Internacional de	100	P	1.984.272	1.984.272	

Receita dos Orçamentos Fiscal e da Seguridade Social por Natureza e Fonte de Recursos

RS 1,00

LDO, art. 10, inciso III (Lei 4320, de 1964, art.2º, §1º, inciso III, anexo III)

Recursos de Todas as Fontes

Código	Especificação	Fonte	RP	Total	Fiscal	Seguridade Social
	<i>Passageiros e Cargas</i>	250	P	2.996.584	2.996.584	
1.9.1.9.29.00	<i>Multas Previstas por Infrações à Legislação sobre Transportes Ferroviários</i>	250	P	65.988	65.988	
1.9.1.9.30.00	<i>Multas Previstas no Código Brasileiro de Aeronáutica</i>	150	P	1.394.614	1.394.614	
1.9.1.9.32.00	<i>Multas Decorrentes de Sentenças Penais Condenatórias</i>	150	P	140.028	140.028	
1.9.1.9.33.00	<i>Receita de Quebra de Fiança</i>	150	P	145.822	145.822	
1.9.1.9.35.00	<i>Multas por Danos ao Meio Ambiente</i>	250	P	16.595.384	16.595.384	
1.9.1.9.36.00	<i>Multa de Segurança Privada - DPF</i>	100	P	584.136	584.136	
		174	P	863.448	863.448	
1.9.1.9.45.00	<i>Multas e Juros de Mora da Receita dos Direitos "Antidumping" e dos Direitos Compensatórios</i>	132	P	40.350	40.350	
1.9.1.9.46.00	<i>Multas e Juros de Mora da Receita Decorrente de Bens Apreendidos</i>	132	P	260.552	260.552	
1.9.1.9.48.00	<i>Multas Aplicadas pelo Tribunal de Contas da União - TCU</i>	100	P	157.164	157.164	
1.9.1.9.99.00	<i>Outras Multas</i>	100	P	50.388.060	50.388.060	
		150	P	1.790.849	1.790.849	
		250	P	43.440.173	43.440.173	
1.9.2.0.00.00	Indenizações e Restituições			1.377.198.518	1.167.168.156	210.030.362
1.9.2.1.00.00	Indenizações			720.074.064	718.381.899	1.692.165
1.9.2.1.01.00	<i>Utilização de Recursos Hídricos Tratado de Itaipu</i>			617.581.727	617.581.727	
1.9.2.1.01.01	<i>Utilização de Recursos Hídricos Tratado de Itaipu Parcelas Vincendas</i>	134	P	505.136.951	505.136.951	
1.9.2.1.01.02	<i>Utilização de Recursos Hídricos Tratado de Itaipu Parcelas Vincidas</i>	134	P	112.444.776	112.444.776	
1.9.2.1.09.00	<i>Outras Indenizações</i>	100	P	19.061.088	19.061.088	
		150	P	672.288	6.396	665.892
		250	P	82.758.961	81.732.688	1.026.273
1.9.2.2.00.00	Restituições			657.124.454	448.786.257	208.338.197
1.9.2.2.01.00	<i>Restituições de Convênios</i>	150	P	48.304.119	1.934.215	46.369.904
		250	P	8.966.322	8.351.598	614.724
1.9.2.2.02.00	<i>Restituição de Benefícios Não Desembolsados</i>	150	P	150.700.259		150.700.259
		250	P	7.371	7.371	
1.9.2.2.03.00	<i>Restituição de Contribuições Previdenciárias Complementares</i>	250	P	304.210.955	304.210.955	
1.9.2.2.05.00	<i>Ressarcimento por Operadoras de Seguros Privados de Assistência a Saúde</i>	150	P	4.548.420		4.548.420
1.9.2.2.99.00	<i>Outras Restituições</i>	100	P	37.987.200	37.987.200	
		150	P	25.378.305	22.425.927	2.952.378
		250	P	77.021.503	73.868.991	3.152.512
1.9.3.0.00.00	Receita da Dívida Ativa			2.533.100.726	985.467.743	1.547.632.983
1.9.3.1.00.00	Receita da Dívida Ativa Tributária			465.311.308	465.311.308	
1.9.3.1.01.00	<i>Receita da Dívida Ativa do Imposto sobre a Renda e Proventos de Qualquer Natureza</i>			113.547.438	113.547.438	

Receita dos Orçamentos Fiscal e da Seguridade Social por Natureza e Fonte de Recursos

RS 1,00

LDO, art. 10, inciso III (Lei 4320, de 1964, art.2º, §1º, inciso III, anexo III)

Recursos de Todas as Fontes

Código	Especificação	Fonte	RP	Total	Fiscal	Seguridade Social
1.9.3.1.01.01	Receita da Dívida Ativa do Imposto sobre a Renda das Pessoas Físicas	100	P	12.961.545	12.961.545	
		101	P	13.095.280	13.095.280	
		112	P	1.805.476	1.805.476	
1.9.3.1.01.02	Receita da Dívida Ativa do Imposto sobre a Renda das Pessoas Jurídicas	100	P	35.497.944	35.497.944	
		101	P	35.864.219	35.864.219	
		112	P	4.944.683	4.944.683	
1.9.3.1.01.03	Receita da Dívida Ativa do Imposto sobre a Renda Retido nas Fontes	100	P	4.362.781	4.362.781	
		101	P	4.407.797	4.407.797	
		112	P	607.713	607.713	
1.9.3.1.02.00	Receita da Dívida Ativa do Imposto sobre Produtos Industrializados	100	P	46.701.315	46.701.315	
		101	P	69.466.984	69.466.984	
		112	P	5.703.606	5.703.606	
1.9.3.1.03.00	Receita da Dívida Ativa do Imp. s/oper. de Crédito, Câmbio e Seguro, ou Relativas a Títulos ou Valores Mobiliár	100	P	86.673	86.673	
		112	P	14.582	14.582	
1.9.3.1.04.00	Receita da Dívida Ativa do Imposto sobre a Propriedade Territorial Rural	100	P	1.599.973	1.599.973	
		102	P	1.793.694	1.793.694	
		112	P	193.719	193.719	
1.9.3.1.05.00	Receita da Dívida Ativa do Imposto sobre a Importação	100	P	1.337.167	1.337.167	
		112	P	224.944	224.944	
1.9.3.1.06.00	Receita da Dívida Ativa do Imposto sobre Exportação	100	P	762	762	
		112	P	126	126	
1.9.3.1.07.00	Receita da Dívida Ativa de Custas Judiciais	100	P	636.132	636.132	
1.9.3.1.99.00	Receita da Dívida Ativa de Outros Tributos	100	P	224.004.193	224.004.193	
1.9.3.2.00.00	Receita da Dívida Ativa Não Tributaria			2.067.789.418	520.156.435	1.547.632.983
1.9.3.2.01.00	Receitas da Dívida Ativa de Contribuições Previdenciárias para o Regime Geral de Previdência Social			390.263.223		390.263.223
1.9.3.2.01.01	Receita da Dívida Ativa da Contribuição Previdenciária do Segurado Obrigatório - Contribuinte Individual	154	P	18.583.963		18.583.963
1.9.3.2.01.02	Receita da Dívida Ativa da Contribuição Previdenciária do Segurado Assalariado	154	P	18.583.963		18.583.963
1.9.3.2.01.03	Receita da Dívida Ativa da Contribuição Previdenciária da Empresa sobre Segurado Assalariado	154	P	18.583.963		18.583.963
1.9.3.2.01.04	Receita da Dívida Ativa da Contribuição Previdenciária da Empresa Optante pelo SIMPLES	154	P	18.583.963		18.583.963
1.9.3.2.01.05	Receita da Dívida Ativa da Contribuição Previdenciária sobre Espetáculo Desportivo	154	P	18.583.963		18.583.963
1.9.3.2.01.06	Receita da Dívida Ativa da Contribuição Previdenciária sobre a Produção Rural	154	P	18.583.963		18.583.963
1.9.3.2.01.07	Receita da Dívida Ativa da Contribuição Previdenciária em Regime de Parcelamento de Débitos	154	P	18.583.963		18.583.963
1.9.3.2.01.08	Receita da Dívida Ativa da Contribuição Previdenciária para o Seguro de Acidente do Trabalho	154	P	18.583.963		18.583.963

Receita dos Orçamentos Fiscal e da Seguridade Social por Natureza e Fonte de Recursos

LDO, art. 10, inciso III (Lei 4320, de 1964, art.2º, §1º, inciso III, anexo III)

RS 1,00

Recursos de Todas as Fontes

Código	Especificação	Fonte	RP	Total	Fiscal	Seguridade Social
1.9.3.2. 01.09	Receita da Dívida Ativa da Contribuição Previdenciária sobre Reclamatória Trabalhista	154	P	18.583.963		18.583.963
1.9.3.2. 01.10	Receita da Dívida Ativa da Contribuição Previdenciária em Regime de Parcelamento de Débitos dos Municípios	154	P	18.583.963		18.583.963
1.9.3.2. 01.11	Receita da Dívida Ativa da Contribuição Previdenciária do Segurado Obrigatório - Empresário	154	P	18.583.963		18.583.963
1.9.3.2. 01.12	Receita da Dívida Ativa da Contribuição Previdenciária do Segurado Facultativo	154	P	18.583.963		18.583.963
1.9.3.2. 01.13	Receita da Dívida Ativa da Contribuição Previdenciária do Segurado Especial	154	P	18.583.963		18.583.963
1.9.3.2. 01.14	Receita da Dívida Ativa da Contribuição Previdenciária do Segurado Obrigatório - Empregado Doméstico	154	P	18.583.963		18.583.963
1.9.3.2. 01.15	Receita da Dívida Ativa da Contribuição Previdenciária dos Órgãos do Poder Público	154	P	18.583.963		18.583.963
1.9.3.2. 01.16	Receita da Dívida Ativa da Contribuição Previdenciária das Entidades Filantrópicas	154	P	18.583.963		18.583.963
1.9.3.2. 01.17	Receita da Dívida Ativa da Contribuição Previdenciária - Retenção sobre Nota Fiscal - Subrogação	154	P	18.583.963		18.583.963
1.9.3.2. 01.18	Receita da Dívida Ativa da Arrecadação FIES - Certificados Financeiros do Tesouro Nacional	154	P	18.583.963		18.583.963
1.9.3.2. 01.19	Receita da Dívida Ativa da Arrecadação FNS - Certificados Financeiros do Tesouro Nacional	154	P	18.583.963		18.583.963
1.9.3.2. 01.20	Receita da Dívida Ativa de Certificados da Dívida Pública - CDP	154	P	18.583.963		18.583.963
1.9.3.2. 01.21	Receita da Dívida Ativa da Cont. Previdenciária na Forma de Depósito Judicial, Recursal e Custas Judiciais	154	P	18.583.963		18.583.963
1.9.3.2. 02.00	Receita da Dívida Ativa da Contribuição para o Financiamento da Seguridade Social	100	P	139.578.902	139.578.902	
		153	P	558.315.609		558.315.609
1.9.3.2. 04.00	Receita da Dívida Ativa da CPMF	100	P	220	220	
		155	P	889		889
		179	P	297	297	
1.9.3.2. 05.00	Receita da Dívida Ativa do PIS/PASEP.	100	P	127.353.896	127.353.896	
		140	P	509.415.589		509.415.589
1.9.3.2. 06.00	Receita da Dívida Ativa da Contribuição Social do Lucro das Pessoas Jurídicas.	100	P	22.409.417	22.409.417	
		151	P	89.637.673		89.637.673
1.9.3.2. 08.00	Receita de Dívida Ativa das Multas do Código Eleitoral e Leis Conexas.	100	P	200.112	200.112	
1.9.3.2. 09.00	Receita da Dívida Ativa da Cota Parte do Adicional ao Frete para a Renovação da Marinha Mercante.	135	P	223.015	223.015	
1.9.3.2. 11.00	Receita da Dívida Ativa de Aluguéis.	100	P	527.445	527.445	
1.9.3.2. 16.00	Receita da Dívida Ativa de Outras Contribuições.	100	P	2.483.039	2.483.039	
1.9.3.2. 17.00	Receita da Dívida Ativa das Multas por Infração à Legislação Trabalhista	100	P	20.487.852	20.487.852	
1.9.3.2. 99.00	Receita da Dívida Ativa Não Tributária de Outras Receitas.	100	P	205.362.204	205.362.204	
		250	P	1.530.036	1.530.036	
1.9.9.0. 00.00	Receitas Diversas			1.572.265.043	475.811.241	1.096.453.802
1.9.9.0. 02.00	Receita de Ônus de Sucumbência de Ações Judiciais	157	P	185.650.236	185.650.236	
		250	P	4.169	4.169	

Receita dos Orçamentos Fiscal e da Seguridade Social por Natureza e Fonte de Recursos

RS 1,00

LDO, art. 10, inciso III (Lei 4320, de 1964, art.2º, §1º, inciso III, anexo III)

Recursos de Todas as Fontes

Código	Especificação	Fonte	RP	Total	Fiscal	Seguridade Social
1.9.9.0.03.00	Receita Decorrente de Alienação de Bens Apreendidos			83.476.695	50.139.222	33.337.473
1.9.9.0.03.01	Receita de Leilões de Mercadorias Apreendidas	139	P	83.343.682	50.006.209	33.337.473
		250	P	13.779	13.779	
1.9.9.0.03.02	Receita de Alienação de Bens Apreendidos	139	P	8.618	8.618	
		150	P	110.616	110.616	
1.9.9.0.04.00	Produto de Depósitos Abandonados (dinheiro e/ou objetos de valor)	139	P	107.816	107.816	
		250	P	42.120	42.120	
1.9.9.0.07.00	Receita dos Direitos "antidumping" e dos Direitos Compensatórios	172	P	10.141.309	10.141.309	
1.9.9.0.16.00	Receita de Participação do Seguro - Dpvat - Sistema Nacional de Transito	150	P	715.264.606	88.581.372	626.683.234
1.9.9.0.18.00	Reserva Global de Reversão	150	P	22.112.518	22.112.518	
1.9.9.0.19.00	Cota-Parte do Servidor no Fundo de Saúde Militar	250	P	436.429.369		436.429.369
1.9.9.0.98.00	Outras Receitas Eventuais	100	P	25.324.800	25.324.800	
1.9.9.0.99.00	Outras Receitas	100	P	8.123.937	8.123.937	
		150	P	51.885.673	51.885.673	
		250	P	33.701.795	33.698.069	3.726
2.0.0.0.00.00	Receitas de Capital			662.693.783.897	662.243.213.398	450.570.499
2.1.0.0.00.00	Operações de Crédito			629.726.656.859	629.283.409.852	443.247.007
2.1.1.0.00.00	Operações de Crédito Internas			575.991.708.261	575.763.771.880	227.936.381
2.1.1.1.00.00	Títulos de Responsabilidade do Tesouro Nacional			572.390.136.956	572.390.136.956	
2.1.1.1.01.00	Títulos de Responsabilidade do Tesouro Nacional - Refinanciamento da Dívida Pública Federal	143	F	493.538.474.257	493.538.474.257	
2.1.1.1.02.00	Títulos da Dívida Agrária - Tda	164	F	280.000.000	280.000.000	
2.1.1.1.03.00	Títulos de Responsabilidade do Tesouro Nacional - Outras Aplicações	144	F	78.571.662.699	78.571.662.699	
2.1.1.1.04.00.00	Operações de Crédito Interna	144	F	2.068.180.991	1.842.049.371	226.131.620
		246	F	1.529.008.449	1.527.903.688	1.104.761
2.1.1.1.9.00.00	Outras Operações de Credito Internas	147	F	2.700.000	2.000.000	700.000
		247	F	1.681.865	1.681.865	
2.1.2.0.00.00	Operações de Crédito Externas			53.734.948.598	53.519.637.972	215.310.626
2.1.2.2.00.00	Títulos de Responsabilidade do Tesouro Nacional			48.591.857.045	48.591.857.045	
2.1.2.2.01.00	Títulos de Responsabilidade do Tesouro Nacional - Refinanciamento da Dívida Pública Federal	143	F	28.616.351.380	28.616.351.380	
2.1.2.2.02.00	Títulos de Responsabilidade do Tesouro Nacional - Outras Aplicações	144	F	19.975.505.665	19.975.505.665	
2.1.2.3.00.00	Operações de Crédito Externa - Contratuais	148	F	4.596.449.174	4.382.438.548	214.010.626
2.1.2.9.00.00	Outras Operações de Crédito Externas	149	F	537.680.725	536.380.725	1.300.000
		171	F	1.815.600	1.815.600	
		249	F	7.146.054	7.146.054	
2.2.0.0.00.00	Alienação de Bens			3.762.492.376	3.755.168.884	7.323.492
2.2.1.0.00.00	Alienação de Bens Móveis			3.687.358.214	3.687.027.926	330.288
2.2.1.1.00.00	Alienação de Títulos Mobiliários	100	P	20.796	20.796	

Receita dos Orçamentos Fiscal e da Seguridade Social por Natureza e Fonte de Recursos

LDO, art. 10, inciso III (Lei 4320, de 1964, art.2º, §1º, inciso III, anexo III)

RS 1,00

Recursos de Todas as Fontes

Código	Especificação	Fonte	RP	Total	Fiscal	Seguridade Social
		163	F	1.411.960.000	1.411.960.000	
		180	F	182.025.926	182.025.926	
		187	F	587.583.833	587.583.833	
2.2.1.2.00.00	Alienação de Estoques			1.455.225.769	1.455.225.769	
2.2.1.2.01.00	Alienação de Estoques Reguladores Vinculados a Política de Garantia de Preços Mínimos-pgpm	150	P	115.104.496	115.104.496	
		250	P	317.775.250	317.775.250	
2.2.1.2.02.00	Alienação de Estoques Estratégicos Vinculados a Política de Garantia de Preços Mínimos-pgpm	250	P	814.954.500	814.954.500	
2.2.1.2.03.00	Alienação de Estoques Destinados a Programas Sociais e Institucionais	250	P	53.873.807	53.873.807	
2.2.1.2.04.00	Alienação de Estoques Destinados à Vendas em Balcão	250	P	150.270.750	150.270.750	
2.2.1.2.05.00	Alienação de Estoques por Atacado	250	P	3.246.966	3.246.966	
2.2.1.9.00.00	Alienação de Outros Bens Móveis	100	P	50.484	50.484	
		150	P	209.664	119.736	89.928
		250	P	50.281.742	50.041.382	240.360
2.2.2.0.00.00	Alienação de Bens Imóveis			75.134.162	68.140.958	6.993.204
2.2.2.1.00.00	Alienação de Imóveis Rurais para Colonização e Reforma Agrária	150	P	61.693	61.693	
		250	P	2.562.994	2.562.994	
2.2.2.5.00.00	Alienação de Imóveis Urbanos	250	P	4.363.753	4.363.753	
2.2.2.9.00.00	Alienação de Outros Bens Imóveis	150	P	6.993.204		6.993.204
		162	P	24.980.241	24.980.241	
		250	P	36.172.277	36.172.277	
2.3.0.0.00.00	Amortização de Empréstimos			11.165.928.917	11.165.928.917	
2.3.0.0.10.00	Amortização de Empréstimos - Bea/bib	159	F	2.449.253	2.449.253	
		171	F	17.864.492	17.864.492	
2.3.0.0.30.00	Amortização de Empréstimos - Estados e Municípios	159	F	970.874.111	970.874.111	
		160	F	1.248.696.701	1.248.696.701	
		173	F	3.056.473.129	3.056.473.129	
2.3.0.0.40.00	Amortização de Empréstimos - Refinanciamento de Dívidas de Médio e Longo Prazos	171	F	548.056.206	548.056.206	
2.3.0.0.50.00	Amortização de Empréstimos - Pooc	160	F	1.477.345.879	1.477.345.879	
2.3.0.0.60.00	Amortização de Empréstimos - Refinanciamento de Dívidas do Clube de Paris	189	F	259.875.964	259.875.964	
2.3.0.0.70.00	Outras Amortizações de Empréstimos			249.536.101	249.536.101	
2.3.0.0.70.02	Amortização de Empréstimos - em Contrato	180	F	249.412.273	249.412.273	
		280	F	123.828	123.828	
2.3.0.0.80.00	Amortização de Financiamentos			196.581.082	196.581.082	
2.3.0.0.80.01	Amortização de Financiamentos de Bens	180	F	96.698.008	96.698.008	
		280	F	1.287.120	1.287.120	
2.3.0.0.80.02	Amortização de Financiamentos de Projetos	280	F	7.352.468	7.352.468	
2.3.0.0.80.03	Amortização de Financiamento do Fundo de Financiamento ao Estudante do Ensino Superior -	180	F	91.243.486	91.243.486	

Receita dos Orçamentos Fiscal e da Seguridade Social por Natureza e Fonte de Recursos

LDO, art. 10, inciso III (Lei 4320, de 1964, art.2º, §1º, inciso III, anexo III)

RS 1,00

Recursos de Todas as Fontes

Código	Especificação	Fonte	RP	Total	Fiscal	Seguridade Social
2.3.0.0. 99.00	<i>FIES</i> <i>Amortização de Empréstimos Diversos</i>	159	F	2.828.115.204	2.828.115.204	
		160	F	19.398.867	19.398.867	
		163	F	429.991	429.991	
		180	F	74.751	74.751	
		280	F	290.157.186	290.157.186	
2.4.0.0. 00.00	Transferências de Capital			65.991.075	65.991.075	
2.4.3.0. 00.00	<i>Transferências de Instituições Privadas</i>	100	P	13.125.432	13.125.432	
		296	P	3.592.594	3.592.594	
2.4.4.0. 00.00	<i>Transferências do Exterior</i>	195	P	4.600.000	4.600.000	
2.4.7.0. 00.00	<i>Transferências de Convênios</i>			44.673.049	44.673.049	
2.4.7.1. 00.00	Transferências de Convênios da União e de Suas Entidades	181	P	19.169.407	19.169.407	
		281	P	22.038.482	22.038.482	
2.4.7.2. 00.00	Transferências de Convênios dos Estados e do Distrito Federal e de Suas Entidades	181	P	459.028	459.028	
		281	P	2.707.634	2.707.634	
2.4.7.3. 00.00	Transferências de Convênios dos Municípios e de suas Entidades	181	P	180.000	180.000	
2.4.7.4. 00.00	Transferências de Convênios de Instituições Privadas	281	P	118.498	118.498	
2.5.0.0. 00.00	Outras Receitas de Capital			17.972.714.670	17.972.714.670	
2.5.3.0. 00.00	<i>Resultado do Banco Central do Brasil</i>	152	F	6.448.000.000	6.448.000.000	
2.5.4.0. 00.00	<i>Remuneração das Disponibilidades do Tesouro Nacional</i>	188	F	10.908.663.766	10.908.663.766	
2.5.9.0. 00.00	<i>Outras Receitas</i>	100	P	615.979.864	615.979.864	
		250	P	71.040	71.040	
<i>Total</i>				1.009.532.195.931	839.516.935.717	170.015.260.214
<i>Total das Receitas Primárias (P)*</i>				330.812.240.821		
<i>Total das Receitas Financeiras (F)</i>				678.719.955.110		

(*) Considera receita de alienações de estoques reguladores do CONAB e receita diretamente arrecadadas do FCVS, as quais não fazem parte do item de receitas para fins de apuração do resultado primário dos orçamentos fiscal e seguridade social.

IV - LEGISLAÇÃO DA RECEITA E DA DESPESA

LEGISLAÇÃO DA RECEITA

CONSTITUIÇÃO DA REPÚBLICA FEDERATIVA DO BRASIL

Lei	4320	17/03/1964
Lei	5172	25/10/1966
Decreto-lei	1735	20/12/1979
Decreto-lei	1754	31/12/1979
Decreto-lei	1755	31/12/1979
Decreto-lei	1939	20/05/1982
Lei	7348	24/07/1985
Decreto-lei	2284	10/03/1986
Decreto Legislativo / Senado Federal.....	77	15/12/1988
Lei	7800	10/07/1989
Emenda Constitucional	1	31/03/1992
Emenda Constitucional	3	17/03/1993
Lei Complementar	77	13/07/1993
Lei Complementar	81	14/04/1994
Lei	8876	02/05/1994
Lei	8880	27/05/1994
Lei	8901	01/07/1994
Lei	8987	13/02/1995
Emenda Constitucional	7	16/08/1995
Emenda Constitucional	6	16/08/1995
Emenda Constitucional	8	16/08/1995
Lei	9096	19/09/1995
Emenda Constitucional	9	10/11/1995
Emenda Constitucional	10	04/03/1996
Emenda Constitucional	11	02/05/1996
Emenda Constitucional	12	16/08/1996
Emenda Constitucional	14	12/09/1996
Lei	9424	24/12/1996
Lei	9443	15/03/1997
Lei	8876	03/05/1997
Emenda Constitucional	21	18/03/1999
Lei Complementar	102	11/07/2000
Emenda Constitucional	31	14/12/2000
Lei Complementar	111	06/07/2001
Emenda Constitucional	33	11/12/2001
Lei	10524	25/07/2002

RECEITAS CORRENTES
RECEITA TRIBUTÁRIA

IMPOSTO SOBRE A IMPORTAÇÃO

Lei	2145	29/12/1953
Lei	2993	06/12/1956
Lei	3244	14/08/1957
Decreto	42820	16/12/1957
Decreto	43713	17/05/1958
Decreto Legislativo / Senado Federal.....	14	25/08/1960
Decreto	48911	31/08/1960
Lei	4131	03/09/1962
Lei	4863	29/11/1965
Lei	5142	20/10/1966
Decreto-lei	37	18/11/1966
Decreto-lei	46	18/11/1966
Decreto-lei	63	21/11/1966
Lei	5240	31/01/1967
Decreto-lei	169	14/02/1967
Decreto-lei	221	28/02/1967
Decreto-lei	264	28/02/1967
Decreto-lei	288	28/02/1967
Decreto	60518	30/03/1967
Decreto-lei	333	12/10/1967
Lei	5341	27/10/1967
Decreto-lei	340	22/12/1967
Decreto-lei	355	06/08/1968
Decreto-lei	356	15/08/1968
Lei	5541	28/11/1968
Decreto	63871	20/12/1968
Decreto-lei	398	30/12/1968
Decreto-lei	399	30/12/1968
Decreto	64002	17/01/1969
Decreto-lei	491	05/03/1969
Decreto-lei	567	07/05/1969
Decreto-lei	569	07/05/1969
Decreto-lei	606	02/06/1969
Decreto-lei	608	04/06/1969
Decreto-lei	615	09/06/1969
Decreto-lei	730	05/08/1969

Decreto-lei	751	08/08/1969
Decreto-lei	756	11/08/1969
Decreto-lei	833	08/09/1969
Decreto-lei	1082	05/02/1970
Decreto-lei	1111	10/07/1970
Decreto-lei	1119	11/08/1970
Decreto	67527	11/11/1970
Decreto-lei	1154	01/03/1971
Decreto-lei	1160	17/03/1971
Decreto-lei	1169	29/04/1971
Decreto-lei	1181	16/07/1971
Decreto-lei	1189	24/09/1971
Decreto-lei	1217	09/05/1972
Decreto-lei	1236	28/08/1972
Decreto-lei	1248	29/11/1972
Decreto-lei	1293	13/12/1973
Decreto-lei	1295	21/12/1973
Decreto-lei	1299	28/12/1973
Decreto-lei	1306	10/01/1974
Decreto-lei	1334	25/06/1974
Decreto-lei	1364	28/11/1974
Decreto-lei	1366	29/11/1974
Lei	6175	10/12/1974
Decreto-lei	1403	23/05/1975
Decreto	75772	26/05/1975
Decreto	76084	05/08/1975
Decreto-lei	1416	25/08/1975
Decreto-lei	1421	09/10/1975
Decreto-lei	1427	02/12/1975
Decreto-lei	1435	16/12/1975
Decreto	76801	16/12/1975
Decreto-lei	1436	17/12/1975
Decreto-lei	1455	07/04/1976
Decreto	77437	14/04/1976
Decreto-lei	1470	04/06/1976
Decreto	77745	04/06/1976
Decreto-lei	1488	11/11/1976
Decreto	78887	06/12/1976

LEGISLAÇÃO DA RECEITA

Decreto-lei	1501	20/12/1976	Decreto-lei	2180	04/12/1984	Decreto	1707	17/11/1995
Decreto-lei	1504	23/12/1976	Decreto	90783	28/12/1984	Decreto	1724	04/12/1995
Decreto-lei	1509	27/12/1976	Decreto-lei	2247	21/02/1985	Decreto	1763	26/12/1995
Decreto-lei	1522	02/02/1977	Decreto	91030	05/03/1985	Decreto	1789	12/01/1996
Decreto	79709	20/05/1977	Decreto	92187	20/12/1985	Decreto	1885	26/04/1996
Decreto-lei	1559	29/06/1977	Decreto	92560	16/04/1986	Decreto	1890	30/04/1996
Decreto-lei	1565	29/07/1977	Lei	7565	19/12/1986	Decreto	1936	20/06/1996
Decreto-lei	1581	03/11/1977	Decreto-lei	2309	22/12/1986	Decreto	1987	20/08/1996
Decreto-lei	1585	30/11/1977	Decreto-lei	2415	12/02/1988	Decreto	1989	28/08/1996
Decreto-lei	1588	19/12/1977	Decreto-lei	2433	19/05/1988	Decreto	2072	14/11/1996
Decreto-lei	1589	19/12/1977	Decreto-lei	2434	19/05/1988	Decreto	2091	10/12/1996
Decreto-lei	1594	22/12/1977	Decreto-lei	2471	01/09/1988	Lei	9359	12/12/1996
Decreto	81481	28/03/1978	Decreto-lei	2472	01/09/1988	Lei	9440	14/03/1997
Lei	6562	18/09/1978	Decreto-lei	2477	22/09/1988	Lei	9449	14/03/1997
Decreto	83070	23/01/1979	Lei	7683	02/12/1988	Decreto	2179	18/03/1997
Decreto-lei	1685	25/06/1979	Decreto	97621	10/04/1989	Decreto	2307	20/08/1997
Decreto-lei	1703	18/10/1979	Lei	7810	30/08/1989	Decreto	2376	12/11/1997
Decreto-lei	1753	31/12/1979	Decreto	98097	30/08/1989	Decreto	2412	03/12/1997
Decreto-lei	1772	26/02/1980	Lei	7988	28/12/1989	Lei	9532	10/12/1997
Decreto-lei	1775	12/03/1980	Decreto	98810	09/01/1990	Decreto	2452	06/01/1998
Decreto-lei	1797	09/07/1980	Lei	8003	14/03/1990	Decreto	2498	13/02/1998
Decreto-lei	1804	03/09/1980	Lei	8007	22/03/1990	Decreto	2770	09/03/1998
Decreto-lei	1836	23/12/1980	Lei	8010	29/03/1990	Lei	9643	26/05/1998
Decreto-lei	1856	10/02/1981	Lei	8032	12/04/1990	Decreto	2637	25/06/1998
Decreto	86728	14/12/1981	Lei	8085	23/10/1990	Decreto	2638	29/06/1998
Decreto-lei	1894	16/12/1981	Decreto	174	10/07/1991	Decreto	2876	14/12/1998
Decreto-lei	1955	23/08/1982	Lei	8210	19/07/1991	Decreto	2960	12/02/1999
Decreto-lei	1956	30/08/1982	Lei	8256	25/11/1991	Lei	9817	23/08/1999
Decreto-lei	1964	18/10/1982	Lei	8383	30/12/1991	Decreto	3312	24/12/1999
Decreto-lei	1977	20/12/1982	Lei	8387	30/12/1991	Decreto	3328	05/01/2000
Decreto-lei	2006	06/01/1983	Lei	8402	08/01/1992	Lei	9959	27/01/2000
Decreto-lei	2011	18/01/1983	Decreto	517	08/05/1992	Decreto	3460	15/05/2000
Decreto-lei	2018	22/03/1983	Decreto	636	24/08/1992	Decreto	3550	27/07/2000
Decreto-lei	2044	07/07/1983	Decreto	846	25/06/1993	Decreto	3746	06/02/2001
Decreto-lei	2051	03/08/1983	Decreto	949	05/10/1993	Lei	10182	12/02/2001
Decreto-lei	2071	20/12/1983	Decreto	1343	23/12/1994	Decreto	3787	11/04/2001
Decreto-lei	2108	27/02/1984	Lei	8961	23/12/1994	Decreto	3816	10/05/2001
Decreto-lei	2110	03/04/1984	Decreto	1433	30/03/1995	Decreto	3852	29/06/2001
Decreto-lei	2120	14/05/1984	Decreto	1490	15/05/1995	Decreto	3923	17/09/2001
Decreto-lei	2151	05/07/1984	Lei	9001	16/05/1995	Decreto	3981	24/10/2001
Decreto-lei	2162	19/09/1984	Decreto	1550	07/07/1995	Decreto	4088	15/01/2002
Decreto-lei	2168	29/10/1984	Decreto	1678	18/10/1995	Lei	10426	24/04/2002

LEGISLAÇÃO DA RECEITA

IMPOSTO SOBRE A EXPORTAÇÃO

Lei	1779	22/12/1952
Lei	3302	04/11/1957
Decreto	42822	16/12/1957
Lei	5025	10/06/1966
Decreto-lei	288	28/02/1967
Decreto	65347	13/10/1969
Decreto-lei	1158	16/03/1971
Decreto-lei	1163	31/03/1971
Decreto-lei	1235	21/08/1972
Decreto-lei	1248	29/11/1972
Decreto	71866	26/02/1973
Decreto-lei	1291	11/12/1973
Decreto-lei	1949	13/07/1982
Decreto-lei	2197	26/12/1984
Decreto	91030	05/03/1985
Decreto-lei	2376	25/11/1987
Decreto-lei	2435	19/05/1988
Decreto	98054	15/08/1989
Lei	8008	22/03/1990
Lei	8396	02/01/1992
Lei	8402	08/01/1992
Decreto	660	25/09/1992
Decreto	661	25/09/1992
Decreto	846	25/06/1993
Decreto	949	05/10/1993
Lei	9004	16/03/1995
Lei	9362	13/12/1996
Decreto	2179	18/03/1997
Decreto	2412	03/12/1997
Decreto	2452	06/01/1998
Decreto	2637	25/06/1998
Lei	9716	26/11/1998
Decreto	2876	14/12/1998
Decreto	3312	24/12/1999
Decreto	3560	14/08/2000
Decreto	3609	22/09/2000
Decreto	3646	30/10/2000
Decreto	3647	30/10/2000

Lei	10184	14/02/2001
Decreto	3787	11/04/2001
Decreto	3821	22/05/2001

IMPOSTO SOBRE A PROPRIEDADE TERRITORIAL RURAL

Lei	4947	06/04/1966
Decreto	59566	14/11/1966
Decreto-lei	57	18/11/1966
Decreto	59900	30/12/1966
Decreto-lei	1128	13/10/1970
Decreto-lei	1146	31/12/1970
Lei	5672	02/07/1971
Decreto-lei	1640	20/11/1978
Lei	6746	10/12/1979
Decreto	84685	06/05/1980
Decreto-lei	1989	28/12/1982
Decreto-lei	2066	27/10/1983
Decreto-lei	2103	30/12/1983
Lei	8022	12/04/1990
Lei	8171	17/01/1991
Decreto	433	24/01/1992
Decreto	578	24/06/1992
Lei	8540	22/12/1992
Lei	8629	25/02/1993
Lei	8850	28/01/1994
Lei	9321	05/12/1996
Lei	9393	19/12/1996
Lei	9779	19/01/1999
Medida Provisória	2166-67	24/08/2001

IMPOSTO SOBRE A RENDA E PROVENTOS DE QUALQUER NATUREZA

Decreto	5	01/08/1934
Decreto-lei	5844	23/09/1943
Decreto-lei	6340	11/03/1944
Decreto-lei	7747	16/07/1945
Decreto-lei	7798	30/07/1945
Decreto-lei	7885	21/08/1945

Lei	1474	26/11/1951
Lei	1772	18/12/1952
Lei	2354	29/11/1954
Lei	2862	04/09/1956
Lei	3470	28/11/1958
Lei	3830	25/11/1960
Lei	4131	03/09/1962
Lei	4154	28/11/1962
Lei	4239	27/06/1963
Decreto	53787	20/03/1964
Lei	4390	29/08/1964
Lei	4481	14/11/1964
Lei	4506	30/11/1964
Lei	4663	03/06/1965
Lei	4728	14/07/1965
Decreto	56792	26/08/1965
Lei	4862	29/11/1965
Lei	4864	29/11/1965
Lei	5025	10/06/1966
Lei	5106	02/09/1966
Lei	5122	28/09/1966
Lei	5174	27/10/1966
Decreto-lei	62	21/11/1966
Decreto-lei	70	21/11/1966
Decreto-lei	94	30/12/1966
Decreto-lei	157	10/02/1967
Decreto-lei	204	27/02/1967
Decreto-lei	221	28/02/1967
Decreto-lei	238	28/02/1967
Decreto-lei	291	28/02/1967
Decreto-lei	308	28/02/1967
Decreto-lei	349	24/01/1968
Decreto-lei	352	17/06/1968
Decreto-lei	401	30/12/1968
Decreto-lei	403	30/12/1968
Decreto-lei	433	23/01/1969
Decreto-lei	461	10/02/1969
Decreto-lei	484	03/03/1969
Decreto-lei	491	05/03/1969
Decreto-lei	519	07/04/1969
Decreto-lei	527	11/04/1969
Decreto-lei	545	18/04/1969

LEGISLAÇÃO DA RECEITA

Decreto-lei	568	07/05/1969	Decreto-lei	1307	16/01/1974	Decreto-lei	1564	29/07/1977
Decreto-lei	614	06/06/1969	Decreto-lei	1323	03/04/1974	Decreto-lei	1567	01/08/1977
Decreto-lei	623	11/06/1969	Decreto-lei	1328	20/05/1974	Decreto-lei	1579	11/10/1977
Decreto-lei	711	29/07/1969	Decreto-lei	1330	31/05/1974	Lei	6468	14/11/1977
Decreto-lei	756	11/08/1969	Decreto-lei	1338	23/07/1974	Decreto-lei	1584	29/11/1977
Decreto-lei	770	19/08/1969	Lei	6099	12/09/1974	Decreto-lei	1587	19/12/1977
Decreto-lei	880	18/09/1969	Decreto-lei	1345	19/09/1974	Decreto-lei	1594	22/12/1977
Decreto	66118	26/01/1970	Decreto-lei	1346	25/09/1974	Decreto-lei	1595	22/12/1977
Decreto-lei	1089	02/03/1970	Decreto-lei	1358	12/11/1974	Decreto-lei	1598	26/12/1977
Decreto-lei	1090	10/03/1970	Decreto-lei	1370	09/12/1974	Decreto	81194	09/01/1978
Decreto-lei	1096	23/03/1970	Decreto-lei	1375	11/12/1974	Decreto-lei	1601	18/01/1978
Decreto	66547	11/05/1970	Decreto-lei	1376	12/12/1974	Decreto-lei	1602	20/01/1978
Decreto-lei	1106	16/06/1970	Decreto-lei	1381	23/12/1974	Decreto-lei	1608	28/02/1978
Decreto-lei	1109	26/06/1970	Decreto-lei	1382	26/12/1974	Decreto-lei	1624	03/05/1978
Lei	5589	03/07/1970	Decreto-lei	1401	07/05/1975	Decreto-lei	1625	09/05/1978
Decreto-lei	1118	10/08/1970	Decreto-lei	1408	07/07/1975	Lei	6542	28/06/1978
Lei Complementar	7	07/09/1970	Decreto-lei	1418	03/09/1975	Decreto-lei	1633	09/08/1978
Decreto-lei	1124	08/09/1970	Decreto-lei	1423	23/10/1975	Lei	6562	18/09/1978
Decreto	67527	11/11/1970	Lei	6264	18/11/1975	Decreto-lei	1641	07/12/1978
Decreto-lei	1134	16/11/1970	Decreto-lei	1429	02/12/1975	Decreto-lei	1642	07/12/1978
Decreto-lei	1158	16/03/1971	Decreto-lei	1431	05/12/1975	Decreto-lei	1643	07/12/1978
Decreto-lei	1165	01/04/1971	Lei	6297	15/12/1975	Decreto-lei	1644	11/12/1978
Decreto	68702	03/06/1971	Decreto-lei	1439	30/12/1975	Decreto-lei	1647	18/12/1978
Decreto	68703	03/06/1971	Decreto-lei	1444	03/02/1976	Decreto-lei	1648	18/12/1978
Decreto-lei	1173	07/06/1971	Decreto-lei	1452	30/03/1976	Decreto-lei	1653	27/12/1978
Decreto-lei	1179	06/07/1971	Decreto-lei	1454	07/04/1976	Decreto-lei	1654	29/12/1978
Decreto-lei	1182	16/07/1971	Decreto-lei	1455	07/04/1976	Decreto-lei	1662	02/02/1979
Decreto-lei	1188	21/09/1971	Lei	6321	14/04/1976	Decreto-lei	1672	16/02/1979
Decreto-lei	1189	24/09/1971	Decreto-lei	1471	15/06/1976	Decreto-lei	1682	07/05/1979
Decreto-lei	1191	27/10/1971	Decreto-lei	1479	31/08/1976	Decreto-lei	1688	26/07/1979
Lei	5768	20/12/1971	Decreto	78379	06/09/1976	Decreto-lei	1695	18/09/1979
Decreto-lei	1196	23/12/1971	Decreto-lei	1493	07/12/1976	Decreto-lei	1704	23/10/1979
Decreto-lei	1198	27/12/1971	Decreto-lei	1494	07/12/1976	Decreto-lei	1705	23/10/1979
Decreto-lei	1240	11/10/1972	Decreto-lei	1499	20/12/1976	Decreto-lei	1706	23/10/1979
Decreto-lei	1248	29/11/1972	Decreto-lei	1503	23/12/1976	Decreto-lei	1721	03/12/1979
Decreto-lei	1253	29/12/1972	Decreto-lei	1506	23/12/1976	Decreto-lei	1730	17/12/1979
Decreto-lei	1260	26/02/1973	Decreto-lei	1510	27/12/1976	Decreto-lei	1733	20/12/1979
Decreto-lei	1274	30/05/1973	Decreto-lei	1514	30/12/1976	Decreto-lei	1734	20/12/1979
Decreto-lei	1300	28/12/1973	Decreto-lei	1516	31/12/1976	Decreto-lei	1741	27/12/1979
Decreto-lei	1301	31/12/1973	Decreto-lei	1531	30/03/1977	Decreto-lei	1752	31/12/1979
Decreto-lei	1302	31/12/1973	Decreto-lei	1532	30/03/1977	Decreto-lei	1780	14/04/1980
Decreto-lei	1304	08/01/1974	Decreto-lei	1563	29/07/1977	Decreto-lei	1782	16/04/1980

LEGISLAÇÃO DA RECEITA

Decreto-lei	1790	09/06/1980	Decreto-lei	2075	20/12/1983	Decreto-lei	2376	25/11/1987
Decreto-lei	1802	29/08/1980	Decreto-lei	2089	27/12/1983	Decreto-lei	2394	21/12/1987
Decreto-lei	1825	22/12/1980	Decreto-lei	2124	13/06/1984	Decreto-lei	2396	21/12/1987
Decreto-lei	1841	29/12/1980	Decreto-lei	2127	20/06/1984	Decreto-lei	2397	21/12/1987
Decreto-lei	1851	27/01/1981	Decreto-lei	2133	26/06/1984	Decreto-lei	2412	10/02/1988
Decreto-lei	1870	06/05/1981	Decreto-lei	2134	26/06/1984	Decreto-lei	2413	10/02/1988
Decreto-lei	1885	29/09/1981	Decreto-lei	2152	18/07/1984	Decreto-lei	2419	10/03/1988
Decreto-lei	1887	29/10/1981	Lei	7238	29/10/1984	Decreto-lei	2425	07/04/1988
Decreto-lei	1892	16/12/1981	Decreto-lei	2181	10/12/1984	Decreto-lei	2426	07/04/1988
Decreto-lei	1895	16/12/1981	Decreto-lei	2182	11/12/1984	Decreto-lei	2428	14/04/1988
Decreto-lei	1898	21/12/1981	Decreto-lei	2232	21/01/1985	Decreto-lei	2429	14/04/1988
Decreto-lei	1929	08/03/1982	Decreto-lei	2250	26/02/1985	Decreto-lei	2436	24/05/1988
Decreto-lei	1930	18/03/1982	Decreto	91294	31/05/1985	Decreto-lei	2445	29/06/1988
Decreto-lei	1932	30/03/1982	Lei	7329	27/06/1985	Decreto-lei	2458	25/08/1988
Decreto-lei	1950	14/07/1982	Lei	7418	16/12/1985	Decreto-lei	2461	30/08/1988
Decreto-lei	1967	23/11/1982	Decreto	92181	19/12/1985	Decreto-lei	2462	30/08/1988
Decreto-lei	1968	23/11/1982	Lei	7450	23/12/1985	Decreto-lei	2468	01/09/1988
Decreto-lei	1973	30/11/1982	Lei	7482	04/06/1986	Decreto-lei	2469	01/09/1988
Decreto-lei	1978	21/12/1982	Lei	7505	02/07/1986	Decreto-lei	2477	22/09/1988
Decreto-lei	1979	22/12/1982	Decreto-lei	2285	23/07/1986	Lei	7683	02/12/1988
Decreto-lei	1980	22/12/1982	Decreto-lei	2286	23/07/1986	Lei	7689	15/12/1988
Decreto-lei	1986	28/12/1982	Decreto-lei	2287	23/07/1986	Lei	7691	15/12/1988
Decreto-lei	1987	28/12/1982	Lei	7536	15/09/1986	Lei	7713	22/12/1988
Decreto-lei	1994	29/12/1982	Decreto-lei	2292	21/11/1986	Lei	7714	29/12/1988
Decreto-lei	2014	21/02/1983	Decreto-lei	2296	21/11/1986	Lei	7730	31/01/1989
Decreto-lei	2018	22/03/1983	Decreto-lei	2297	21/11/1986	Lei	7738	09/03/1989
Decreto-lei	2021	18/05/1983	Decreto-lei	2303	21/11/1986	Lei	7751	14/04/1989
Decreto-lei	2027	09/06/1983	Decreto-lei	2308	19/12/1986	Lei	7766	11/05/1989
Decreto-lei	2028	09/06/1983	Decreto-lei	2313	23/12/1986	Lei	7768	16/05/1989
Decreto-lei	2029	09/06/1983	Decreto-lei	2314	23/12/1986	Lei	7772	08/06/1989
Decreto-lei	2030	09/06/1983	Decreto-lei	2323	26/02/1987	Lei	7777	19/06/1989
Decreto-lei	2031	09/06/1983	Decreto	94075	05/03/1987	Lei	7782	27/06/1989
Decreto-lei	2034	20/06/1983	Decreto-lei	2325	08/04/1987	Lei	7799	10/07/1989
Decreto-lei	2041	30/06/1983	Decreto-lei	2326	14/04/1987	Lei	7827	27/09/1989
Decreto-lei	2046	20/07/1983	Decreto-lei	2332	09/06/1987	Lei	7918	07/12/1989
Decreto-lei	2054	16/08/1983	Decreto	94424	10/06/1987	Lei	7959	21/12/1989
Decreto-lei	2057	23/08/1983	Decreto-lei	2341	29/06/1987	Lei	7964	22/12/1989
Decreto-lei	2058	23/08/1983	Decreto-lei	2350	31/07/1987	Lei	7968	22/12/1989
Decreto-lei	2065	26/10/1983	Decreto	94766	11/08/1987	Lei	7975	26/12/1989
Lei	7132	26/10/1983	Decreto-lei	2354	24/08/1987	Lei	7988	28/12/1989
Decreto-lei	2072	20/12/1983	Decreto-lei	2356	28/08/1987	Lei	8003	14/03/1990
Decreto-lei	2073	20/12/1983	Decreto	95247	17/11/1987	Lei	8012	04/04/1990

LEGISLAÇÃO DA RECEITA

Lei	8014	06/04/1990	Lei	8724	28/10/1993	Decreto	3891	17/08/2001
Lei	8021	12/04/1990	Lei	8846	21/01/1994	Medida Provisória	2189-49	23/08/2001
Lei	8023	12/04/1990	Lei	8848	28/01/1994	Medida Provisória	2158-35	24/08/2001
Lei	8034	12/04/1990	Lei	8849	28/01/1994	Medida Provisória	2159-70	24/08/2001
Decreto	99268	31/05/1990	Lei	8850	28/01/1994	Medida Provisória	2222	04/09/2001
Decreto	99374	09/07/1990	Decreto	1095	23/03/1994	Lei	10276	10/09/2001
Lei	8069	13/07/1990	Lei	8866	11/04/1994	Lei	10426	24/04/2002
Lei	8134	27/12/1990	Lei	8880	27/05/1994	Lei	10451	10/05/2002
Lei	8166	11/01/1991	Decreto	1359	30/12/1994	Portaria Ministério da Fazenda / Ministro..	120	24/05/2002
Lei	8167	16/01/1991	Lei	8981	20/01/1995			
Lei	8177	01/03/1991	Lei	9003	16/03/1995			
Lei	8181	28/03/1991	Decreto	1493	17/05/1995			
Decreto	101	17/04/1991	Decreto	1494	17/05/1995			
Decreto	153	25/06/1991	Lei	9064	20/06/1995			
Lei	8200	28/06/1991	Lei	9065	20/06/1995			
Lei	8218	29/08/1991	Lei	9069	29/06/1995			
Lei	8242	12/10/1991	Lei	9089	31/08/1995			
Lei	8248	23/10/1991	Decreto	1735	07/12/1995			
Lei	8253	31/10/1991	Decreto	1760	26/12/1995			
Decreto	332	04/11/1991	Lei	9249	26/12/1995			
Decreto	349	21/11/1991	Lei	9250	26/12/1995			
Lei	8269	16/12/1991	Emenda Constitucional	10	04/03/1996			
Decreto	372	23/12/1991	Decreto	1976	06/08/1996			
Lei	8313	23/12/1991	Lei	9316	22/11/1996			
Lei	8383	30/12/1991	Lei	9323	05/12/1996			
Lei	8396	02/01/1992	Lei	9430	27/12/1996			
Lei	8402	08/01/1992	Decreto	2116	08/01/1997			
Emenda Constitucional	1	31/03/1992	Decreto	2132	22/01/1997			
Decreto	542	26/05/1992	Decreto	2259	20/06/1997			
Lei	8429	02/06/1992	Lei	9481	13/08/1997			
Decreto	567	11/06/1992	Lei	9493	10/09/1997			
Decreto	646	09/09/1992	Emenda Constitucional	17	22/11/1997			
Lei	8541	23/12/1992	Lei	9530	10/12/1997			
Decreto	736	28/01/1993	Decreto	2452	06/01/1998			
Decreto	756	19/02/1993	Decreto	2465	19/01/1998			
Decreto	792	02/04/1993	Decreto	2554	17/04/1998			
Decreto	794	05/04/1993	Lei	9701	17/11/1998			
Lei	8661	02/06/1993	Lei	9703	17/11/1998			
Decreto	846	25/06/1993	Lei	9718	27/11/1998			
Lei	8668	25/06/1993	Lei	9779	19/01/1999			
Decreto	916	08/09/1993	Decreto	3000	26/03/1999			
Decreto	949	05/10/1993	Decreto	3377	02/03/2000			

IMPOSTO SOBRE PRODUTOS INDUSTRIALIZADOS

Lei	4388	28/08/1964
Lei	4502	30/11/1964
Lei	4503	30/11/1964
Lei	4663	03/06/1965
Lei	4862	29/11/1965
Lei	4863	29/11/1965
Lei	5094	30/08/1966
Decreto-lei	34	18/11/1966
Decreto-lei	104	13/01/1967
Lei	5325	02/10/1967
Decreto-lei	491	05/03/1969
Decreto-lei	1117	10/08/1970
Decreto-lei	1118	10/08/1970
Decreto-lei	1119	11/08/1970
Decreto-lei	1122	01/09/1970
Decreto-lei	1133	16/11/1970
Decreto-lei	1136	07/12/1970
Decreto-lei	1154	01/03/1971
Decreto-lei	1157	12/03/1971
Decreto-lei	1165	01/04/1971
Decreto-lei	1189	24/09/1971
Decreto-lei	1199	27/12/1971
Decreto-lei	1211	01/03/1972
Decreto-lei	1217	09/05/1972
Decreto-lei	1234	25/07/1972
Lei	5799	31/08/1972
Decreto-lei	1276	01/06/1973
Decreto-lei	1287	18/10/1973
Decreto-lei	1292	11/12/1973

LEGISLAÇÃO DA RECEITA

Decreto-lei	1306	10/01/1974	Decreto-lei	1964	18/10/1982	Lei	7810	30/08/1989
Lei	6099	12/09/1974	Decreto-lei	1.988	28/12/1982	Decreto	98097	30/08/1989
Decreto-lei	1355	06/11/1974	Decreto-lei	2011	18/01/1983	Lei	7827	27/09/1989
Decreto-lei	1366	29/11/1974	Decreto-lei	2018	22/03/1983	Lei Complementar	61	26/12/1989
Decreto-lei	1374	11/12/1974	Decreto-lei	2044	07/07/1983	Lei	7988	28/12/1989
Decreto-lei	1386	31/12/1974	Decreto	88556	01/08/1983	Decreto	98810	09/01/1990
Decreto-lei	1398	20/03/1975	Decreto-lei	2051	03/08/1983	Decreto	99061	07/03/1990
Decreto-lei	1403	23/05/1975	Lei	7132	26/10/1983	Lei	8000	13/03/1990
Decreto-lei	1407	03/07/1975	Decreto-lei	2108	27/02/1984	Lei	8003	14/03/1990
Decreto-lei	1426	02/12/1975	Decreto-lei	2110	03/04/1984	Decreto	99181	15/03/1990
Decreto-lei	1437	17/12/1975	Decreto-lei	2151	05/07/1984	Lei	8007	22/03/1990
Decreto	77117	06/02/1976	Decreto-lei	2168	29/10/1984	Lei	8008	22/03/1990
Decreto-lei	1450	24/03/1976	Decreto-lei	2180	04/12/1984	Lei	8010	29/03/1990
Decreto-lei	1485	25/10/1976	Decreto-lei	2247	21/02/1985	Lei	8012	04/04/1990
Decreto-lei	1492	06/12/1976	Decreto	91030	05/03/1985	Lei	8032	12/04/1990
Decreto-lei	1500	20/12/1976	Decreto	93235	08/09/1985	Decreto	99349	27/06/1990
Decreto-lei	1502	22/12/1976	Lei	7416	10/12/1985	Lei	8058	02/07/1990
Decreto-lei	1509	27/12/1976	Decreto	92187	20/12/1985	Decreto	99446	10/08/1990
Decreto-lei	1522	02/02/1977	Lei	7450	23/12/1985	Lei	8133	27/12/1990
Decreto-lei	1547	18/04/1977	Decreto-lei	2303	21/11/1986	Lei	8191	11/06/1991
Decreto-lei	1575	23/09/1977	Decreto	93596	21/11/1986	Decreto	151	25/06/1991
Decreto-lei	1577	10/10/1977	Decreto	93646	03/12/1986	Lei	8210	19/07/1991
Decreto-lei	1581	03/11/1977	Decreto-lei	2305	10/12/1986	Decreto	192	20/08/1991
Decreto-lei	1585	30/11/1977	Lei	7554	16/12/1986	Lei	8218	29/08/1991
Decreto-lei	1586	06/12/1977	Decreto-lei	2316	23/12/1986	Lei	8248	23/10/1991
Decreto-lei	1593	21/12/1977	Decreto-lei	2362	21/10/1987	Decreto	328	01/11/1991
Decreto-lei	1594	22/12/1977	Decreto-lei	2381	09/12/1987	Lei	8256	25/11/1991
Decreto-lei	1627	02/06/1978	Decreto-lei	2415	12/02/1988	Lei	8383	30/12/1991
Decreto-lei	1633	09/08/1978	Decreto-lei	2434	19/05/1988	Lei	8387	30/12/1991
Decreto-lei	1658	24/01/1979	Decreto-lei	2444	29/06/1988	Lei	8393	30/12/1991
Decreto-lei	1662	02/02/1979	Decreto-lei	2445	29/06/1988	Lei	8402	08/01/1992
Decreto-lei	1686	26/06/1979	Decreto-lei	2450	29/07/1988	Decreto	453	26/02/1992
Decreto-lei	1722	03/12/1979	Decreto-lei	2451	29/07/1988	Decreto	458	27/02/1992
Decreto-lei	1724	07/12/1979	Decreto-lei	2459	25/08/1988	Decreto	517	08/05/1992
Decreto-lei	1736	20/12/1979	Decreto-lei	2470	01/09/1988	Decreto	766	03/03/1993
Decreto-lei	1772	26/02/1980	Decreto-lei	2471	01/09/1988	Lei	8643	31/03/1993
Decreto-lei	1843	29/12/1980	Lei	7683	02/12/1988	Decreto	792	02/04/1993
Decreto-lei	1856	10/02/1981	Lei	7691	15/12/1988	Decreto	783	25/04/1993
Lei	6950	04/11/1981	Decreto	97821	07/06/1989	Lei	8661	02/06/1993
Decreto-lei	1894	16/12/1981	Lei	7798	10/07/1989	Decreto	846	25/06/1993
Decreto-lei	1935	20/04/1982	Lei	7799	10/07/1989	Decreto	949	05/10/1993
Decreto-lei	1956	30/08/1982	Decreto	97976	18/07/1989	Lei	8850	28/01/1994

LEGISLAÇÃO DA RECEITA

Decreto	1217	11/08/1994	Decreto-lei	914	07/10/1969	Decreto	3079	02/06/1999
Lei	8989	24/02/1995	Decreto-lei	1188	21/09/1971	Instrução Normativa Ministério da	46	02/05/2001
Lei	9000	16/03/1995	Decreto	70235	06/03/1972	Fazenda / Secretaria Receita Federal		
Decreto	1471	27/04/1995	Decreto-lei	1269	18/04/1973	Decreto	3819	21/05/2001
Decreto	1490	15/05/1995	Decreto-lei	1304	08/01/1974	Lei	10276	10/09/2001
Lei	9144	08/12/1995	Lei	6205	29/04/1975			
Decreto	1885	26/04/1996	Lei	6313	16/12/1975			
Decreto	1936	20/06/1996	Decreto-lei	1678	22/02/1979	EMOLUMENTOS E TAXAS DE MINERAÇÃO		
Lei	9359	12/12/1996	Decreto-lei	1783	18/04/1980	Decreto-lei	227	28/02/1967
Lei	9363	13/12/1996	Decreto-lei	1844	30/12/1980	Decreto	62934	02/07/1968
Lei	9424	24/12/1996	Decreto-lei	2288	23/07/1986	Lei	6567	24/09/1978
Lei	9493	10/09/1997	Decreto-lei	2303	21/11/1986	Lei	7805	18/07/1989
Decreto	2452	06/01/1998	Decreto-lei	2376	25/11/1987	Lei	7886	20/11/1989
Lei	9643	26/05/1998	Decreto-lei	2390	18/12/1987	Lei	8876	02/05/1994
Decreto	2637	25/06/1998	Decreto-lei	2407	05/01/1988	Lei	9314	14/11/1996
Lei	9703	17/11/1998	Decreto-lei	2434	19/05/1988	Lei	9827	27/08/1999
Decreto	2876	14/12/1998	Decreto-lei	2473	08/09/1988	Decreto	3358	02/02/2000
Lei	9822	23/08/1999	Lei	7766	11/05/1989			
Lei	9826	23/08/1999	Lei	7799	10/07/1989			
Decreto	3490	29/05/2000	Lei	7827	27/09/1989			
Decreto	3693	20/12/2000	Lei	8012	04/04/1990	TAXAS DE FISCALIZAÇÃO DAS TELECOMUNICAÇÕES		
Lei	10182	12/02/2001	Lei	8033	12/04/1990	Lei	5070	07/07/1966
Lei Complementar	111	06/07/2001	Lei	8088	31/10/1990	Decreto-lei	1995	29/12/1982
Medida Provisória.....	2176-79	23/08/2001	Lei	8218	29/08/1991	Decreto	95744	23/02/1988
Medida Provisória.....	2189-49	23/08/2001	Lei	8313	23/12/1991	Decreto-lei	2473	08/09/1988
Medida Provisória.....	2158-35	24/08/2001	Lei	8383	30/12/1991	Lei	7680	02/12/1988
Lei	10276	10/09/2001	Lei	8402	08/01/1992	Lei	9472	16/07/1997
Decreto	4120	07/02/2002	Lei	8668	25/06/1993	Lei	9691	22/07/1998
Decreto	4186	05/04/2002	Decreto	949	05/10/1993			
Decreto	4195	11/04/2002	Lei	8850	28/01/1994			
Lei	10451	10/05/2002	Lei	8853	04/02/1994			
Lei	10485	03/07/2002	Lei	8894	21/06/1994	TAXA DE CONTROLE E FISCALIZAÇÃO DE PRODUTOS QUÍMICOS		
Decreto	4317	31/07/2002	Lei	8896	21/06/1994	Lei	6368	21/10/1976
Decreto	4318	31/07/2002	Decreto	1817	12/02/1996	Lei	9017	30/03/1995
			Decreto	1821	28/02/1996	Decreto	2793	01/10/1998
			Emenda Constitucional	10	04/03/1996	Lei	9804	30/06/1999
IMPOSTO SOBRE OPERAÇÕES DE CRÉDITO, CÂMBIO E SEGURO OU RELATIVAS A TÍTULOS OU VALORES MOBILIÁRIOS			Decreto	2219	02/05/1997	Decreto	3845	13/06/2001
Lei	5143	20/10/1966	Lei	9532	10/12/1997	Lei	10357	27/12/2001
Lei	5172	25/10/1966	Decreto	2452	06/01/1998	Lei	10409	11/01/2002
			Lei	9718	27/11/1998	Decreto	4262	10/06/2002
			Decreto	2913	29/12/1998			
			Lei	9779	19/01/1999			

LEGISLAÇÃO DA RECEITA

		Lei	10411	26/02/2002	Lei	10165	27/12/2000	
TAXAS DO DEPARTAMENTO DE POLÍCIA FEDERAL								
Lei	7102	20/06/1983			TAXA DE FISCALIZAÇÃO DOS MERCADOS DE SEGURO, DE CAPITALIZAÇÃO E DA PREVIDÊNCIA PRIVADA ABERTA			
Decreto	89056	24/11/1983			TAXA DE SERVIÇOS ADMINISTRATIVOS			
Lei	9017	30/03/1995	Lei	7689	15/12/1988	Lei	9960	28/01/2000
Decreto	1592	10/08/1995	Lei	7713	22/12/1988	Decreto	3408	10/04/2000
TAXAS DE MIGRAÇÃO								
Lei	6815	19/08/1980	Lei	7944	20/12/1989	TAXA DE SERVIÇOS METROLÓGICOS		
Lei	6964	09/12/1981	Lei	8003	14/03/1990	Lei	9933	20/12/1999
Decreto	86715	10/12/1981	Lei	8981	20/01/1995	TAXA DE FISCALIZAÇÃO SOBRE A DISTRIBUIÇÃO GRATUITA DE PRÊMIOS E SORTEIOS		
Decreto	2381	12/11/1997	Lei	9532	10/12/1997	Medida Provisória	2158-35	24/08/2001
TAXA DE LICENCIAMENTO, CONTROLE E FISCALIZAÇÃO DE MATERIAIS NUCLEARES E RADIOATIVOS E SUAS INSTALAÇÕES- TLC								
Lei	9765	17/12/1998	Lei	9932	20/12/1999	EMOLUMENTOS CONSULARES		
TAXA DE FISCALIZAÇÃO DOS PRODUTOS CONTROLADOS PELO MINISTÉRIO DO EXÉRCITO								
Decreto-lei	2025	30/05/1983	Lei	8987	13/02/1995	Decreto-lei	1330	07/06/1939
Decreto Legislativo / Senado Federal	70/1983	27/09/1983	Lei	9074	07/07/1995	Decreto-lei	3168	02/04/1941
Decreto	3665	20/11/2000	Lei	9427	26/12/1996	Decreto	7611	12/08/1941
TAXA DE FISCALIZAÇÃO DOS MERCADOS DE TÍTULOS E VALORES MOBILIÁRIOS								
Lei	7940	20/12/1989	Decreto	2410	28/11/1997	Decreto-lei	5099	16/12/1942
Lei	8981	20/01/1995			TAXA DE FISCALIZAÇÃO DE VIGILÂNCIA SANITÁRIA			
Lei	9065	20/06/1995	Lei	9782	26/01/1999	Decreto-lei	5569	10/06/1943
Lei	10198	16/02/2001	Decreto	3571	21/08/2000	Decreto-lei	6465	02/05/1944
Lei	10303	31/10/2001	Medida Provisória	2190-34	23/08/2001	Decreto-lei	8853	24/01/1946
Decreto	3995	31/10/2001			TAXA DE SAÚDE SUPLEMENTAR			
TAXA DE FISCALIZAÇÃO DE SERVIÇOS DE ENERGIA ELÉTRICA								
Lei	6815	19/08/1980	Lei	3327	05/01/2000	Decreto	9101	27/03/1946
Lei	6964	09/12/1981	Lei	9961	28/01/2000	Decreto	23776	30/09/1947
Decreto	86715	10/12/1981			TAXA DE FISCALIZAÇÃO DE SERVIÇOS DE ENERGIA ELÉTRICA			
Decreto	2381	12/11/1997	Lei	8987	13/02/1995	Lei	6815	19/08/1980
TAXA DE FISCALIZAÇÃO SOBRE A DISTRIBUIÇÃO GRATUITA DE PRÊMIOS E SORTEIOS								
Medida Provisória	2158-35	24/08/2001	Lei	9074	07/07/1995	Lei	6964	09/12/1981
EMOLUMENTOS CONSULARES								
Decreto-lei	1330	07/06/1939	Lei	9427	26/12/1996	Lei	8522	11/12/1992
Decreto-lei	3168	02/04/1941	Decreto	2410	28/11/1997	Decreto	1123	28/04/1994
Decreto	7611	12/08/1941			TAXA DE FISCALIZAÇÃO DE VIGILÂNCIA SANITÁRIA			
Decreto-lei	5099	16/12/1942	Lei	9782	26/01/1999	Lei	1983	14/08/1996
Decreto-lei	5569	10/06/1943	Decreto	3571	21/08/2000	Lei	10169	29/12/2000
Decreto-lei	6465	02/05/1944	Medida Provisória	2190-34	23/08/2001	EMOLUMENTOS DA JUSTIÇA DO DISTRITO FEDERAL		
Decreto-lei	8853	24/01/1946			EMOLUMENTOS DA JUSTIÇA DO DISTRITO FEDERAL			
Decreto-lei	9101	27/03/1946			EMOLUMENTOS DA JUSTIÇA DO DISTRITO FEDERAL			
Decreto	23776	30/09/1947			EMOLUMENTOS DA JUSTIÇA DO DISTRITO FEDERAL			
Lei	6815	19/08/1980			EMOLUMENTOS DA JUSTIÇA DO DISTRITO FEDERAL			
Lei	6964	09/12/1981			EMOLUMENTOS DA JUSTIÇA DO DISTRITO FEDERAL			
Lei	8522	11/12/1992			EMOLUMENTOS DA JUSTIÇA DO DISTRITO FEDERAL			
Decreto	1123	28/04/1994			EMOLUMENTOS DA JUSTIÇA DO DISTRITO FEDERAL			
Decreto	1983	14/08/1996			EMOLUMENTOS DA JUSTIÇA DO DISTRITO FEDERAL			
Lei	10169	29/12/2000			EMOLUMENTOS DA JUSTIÇA DO DISTRITO FEDERAL			

LEGISLAÇÃO DA RECEITA

Lei	8522	11/12/1992	Decreto-lei	196	22/01/1938	Decreto	8981	12/03/1942
Lei	10169	29/12/2000	Decreto-lei	736	23/09/1938	Decreto	9424	20/05/1942
			Decreto-lei	2961	20/01/1941	Lei	4375	17/08/1964
			Decreto-lei	3864	24/11/1941	Lei	4754	18/08/1965
TAXA JUDICIARIA DA JUSTIÇA DO DISTRITO FEDERAL			Decreto-lei	6280	17/02/1944	Decreto	57654	20/01/1966
Decreto-lei	115	25/01/1967	Decreto-lei	7060	21/11/1944	Decreto	64992	14/08/1969
Decreto-lei	246	28/02/1967	Decreto-lei	7565	21/05/1945	Decreto-lei	1786	20/05/1980
Lei	6811	08/07/1980	Decreto-lei	8919	26/01/1946	Decreto	627	07/08/1992
			Decreto-lei	9595	16/08/1946			
			Decreto-lei	9798	09/09/1946			
			Decreto-lei	9830	11/09/1946	TAXA DE CLASSIFICAÇÃO DE PRODUTOS VEGETAIS		
			Lei	488	15/11/1948	Decreto-lei	1899	21/12/1981
CUSTAS DA JUSTIÇA DO DISTRITO FEDERAL			Lei	2192	06/03/1954	Decreto Legislativo / Senado Federal.....	45	02/06/1982
Lei	357	29/12/1936	Lei	3058	22/12/1956	Lei	9972	25/05/2000
Decreto-lei	8554	04/01/1946	Lei	4242	17/07/1963	Decreto	3664	17/11/2000
Decreto-lei	115	25/01/1967	Lei	4477	12/11/1964			
Decreto-lei	246	28/02/1967	Decreto-lei	81	21/12/1966	TAXAS DE SERVIÇOS CADASTRAIS - INCRA		
Lei	6355	08/09/1976	Lei	5552	04/12/1968	Decreto-lei	57	18/11/1966
Lei	6811	08/07/1980	Lei	6220	07/07/1975	Lei	6746	10/12/1979
Lei	8.185	14/05/1991	Lei	6220	07/07/1975	Decreto-lei	1989	28/12/1982
Lei	8522	11/12/1992	Lei	6554	21/08/1978	Lei	8847	28/01/1994
			Lei	6810	07/07/1980			
			Lei	7034	05/10/1982			
			Lei	7143	23/11/1983			
CUSTAS JUDICIAIS						RECEITA DE CONTRIBUIÇÕES		
Lei	5010	30/05/1966	TAXA DE UTILIZAÇÃO DO SISTEMA INTEGRADO DE			CONTRIBUIÇÃO PARA O FINANCIAMENTO DA SEGURIDADE		
Decreto-lei	229	28/02/1967	COMÉRCIO EXTERIOR - SISCOMEX			SOCIAL - COFINS		
Decreto-lei	253	28/02/1967	Lei	9716	26/11/1998	Decreto-lei	2397	21/12/1987
Lei	6355	08/09/1976				Decreto-lei	2463	30/08/1988
Lei	8069	13/07/1990	EMOLUMENTOS E TAXAS PROCESSUAIS			Decreto Legislativo / Senado Federal.....	77	15/12/1988
Lei	8.185	14/05/1991	Lei	8884	11/06/1994	Lei	7730	31/01/1989
Lei	8213	24/07/1991	Lei	9781	19/01/1999	Lei	7787	30/06/1989
Lei	8245	18/10/1991	Decreto	2978	02/03/1999	Lei	7827	27/09/1989
Lei	9289	04/07/1996	Lei	10149	21/12/2000	Lei	7894	24/11/1989
Instrução Normativa Ministério da.....	44	02/08/1996				Lei	8147	28/12/1990
Fazenda / Secretaria Receita Federal			TAXA MILITAR			Lei	8218	29/08/1991
Lei	9441	14/03/1997	Decreto-lei	1187	04/04/1939	Lei Complementar	70	30/12/1991
						Lei	8696	26/08/1993
MONTEPIO CIVIL						Lei	8850	28/01/1994
Lei	436	23/05/1937						

LEGISLAÇÃO DA RECEITA

Lei	8879	20/05/1994
Lei	8981	20/01/1995
Lei	9065	20/06/1995
Lei Complementar	85	15/02/1996
Lei	9363	13/12/1996
Decreto	2191	03/04/1997
Lei	9476	23/07/1997
Lei	9528	10/12/1997
Lei	9703	17/11/1998
Lei	9718	27/11/1998
Lei	9990	21/07/2000
Lei	10147	21/12/2000
Decreto	3803	24/04/2001
Medida Provisória.....	2158-35	24/08/2001
Lei	10276	10/09/2001
Medida Provisória.....	41	20/06/2002
Decreto	4275	20/06/2002
Lei	10485	03/07/2002

CONTRIBUIÇÃO DO SALÁRIO-EDUCAÇÃO

Decreto-lei	503	18/03/1969
Decreto-lei	1422	23/10/1975
Decreto	87043	22/03/1982
Decreto	88374	07/06/1983
Decreto	91781	15/10/1985
Lei	8879	20/05/1994
Emenda Constitucional	14	12/09/1996
Lei	9601	21/01/1998
Lei	9766	18/12/1998
Decreto	3142	16/08/1999

COTA-PARTE DA CONTRIBUIÇÃO SINDICAL

Decreto-lei	1402	05/07/1939
Decreto-lei	2377	08/07/1940
Lei	4589	11/12/1964
Decreto-lei	27	14/11/1966
Decreto-lei	1166	15/04/1971
Decreto-lei	1175	11/06/1971

Lei	6181	11/12/1974
Decreto	78339	31/08/1976
Lei	6386	09/12/1976
Lei	7047	01/12/1982
Decreto-lei	2066	27/10/1983
Decreto-lei	2103	30/12/1983
Decreto Legislativo / Senado Federal.....	06	02/05/1984
Decreto-lei	2377	30/11/1987
Lei	8906	04/07/1994
Instrução Normativa Ministério do.....	1	06/03/2002
Trabalho / Secretaria Nacional do Trabalho		

CONTRIBUIÇÃO PARA O ENSINO AEROMARÍTIMO

Decreto-lei	270	28/02/1967
Lei	5989	17/12/1973
Decreto-lei	1305	08/01/1974
Decreto	76590	11/11/1975
Decreto-lei	1800	18/08/1980
Decreto-lei	2237	24/01/1985

CONTRIBUIÇÃO PARA O DESENVOLVIMENTO DO ENSINO PROFISSIONAL MARÍTIMO

Decreto-lei	7365	08/03/1945
Lei	5461	25/06/1968
Decreto-lei	828	05/09/1969
Decreto-lei	1027	21/10/1969
Decreto-lei	1800	18/08/1980
Decreto-lei	1861	25/02/1981
Decreto	94536	29/06/1987
Decreto Legislativo / Senado Federal.....	30	18/09/1990
Decreto	968	29/10/1993
Lei	9528	10/12/1997
Lei	9720	30/11/1998

CONTRIBUIÇÃO PARA O FUNDO DE SAÚDE

Lei	8237	30/09/1991
-----------	------	------------

Lei	8460	17/09/1992
Decreto	722	18/01/1993
Decreto	958	11/10/1993
Lei	8717	14/10/1993
Lei	9367	18/12/1996
Lei	9442	14/03/1997
Decreto	3557	14/08/2000
Decreto	4307	18/07/2002

CONTRIBUIÇÃO SOBRE A ARRECAÇÃO DOS FUNDOS DE INVESTIMENTOS REGIONAIS

Lei	8167	16/01/1991
Decreto	101	17/04/1991
Portaria Ministério da Fazenda / Ministro..	120	24/05/2002

CONTRIBUIÇÃO PROVISÓRIA SOBRE MOVIMENTAÇÃO OU TRANSM. DE VALORES E DE CRED. E DIR. DE NAT. FINANCEIRA

Decreto-lei	37	18/11/1966
Emenda Constitucional	12	16/08/1996
Lei	9311	24/10/1996
Lei	9317	05/12/1996
Decreto	2191	03/04/1997
Lei	9539	12/12/1997
Emenda Constitucional	21	18/03/1999
Emenda Constitucional	31	14/12/2000
Lei	10174	09/01/2001
Decreto	3775	16/03/2001
Lei Complementar	111	06/07/2001
Medida Provisória.....	2158-35	24/08/2001
Lei	10306	08/11/2001
Lei	4296	10/07/2002

CONTRIBUIÇÃO PARA O CUSTEIO DE PENSÕES MILITARES

Lei	429	29/04/1937
Decreto-lei	196	22/01/1938

LEGISLAÇÃO DA RECEITA

Decreto-lei	736	23/09/1938
Lei	2192	06/03/1954
Lei	2314	03/09/1954
Lei	3765	04/05/1960
Decreto	49096	10/10/1960
Lei	4863	29/11/1965
Decreto-lei	81	21/12/1966
Lei	5475	23/07/1968
Lei	5552	04/12/1968
Decreto	64992	14/08/1969
Lei	5787	27/06/1972
Lei	6220	07/07/1975
Decreto-lei	1449	13/02/1976
Decreto	79917	08/07/1977
Decreto-lei	1603	22/02/1978
Lei	6880	09/12/1980
Lei	7289	18/12/1984
Lei	8237	30/09/1991
Lei	8460	17/09/1992
Decreto	3557	14/08/2000
Medida Provisória.....	2215-10	31/08/2001
Medida Provisória.....	2218	05/09/2001
Lei	10486	04/07/2002
Decreto	4184	04/07/2002
Decreto	4307	18/07/2002

CONTRIBUIÇÃO SOBRE A RECEITA DE SORTEIOS REALIZADOS POR ENTIDADES FILANTRÓPICAS

Lei	7347	24/07/1985
Lei	9008	21/03/1995

CONTRIBUIÇÕES SOBRE A RECEITA DE CONCURSOS DE PROGNÓSTICOS

Lei	4506	30/11/1964
Decreto-lei	717	30/07/1969
Decreto	66118	26/01/1970
Decreto	68702	03/06/1971
Decreto	68703	03/06/1971

Lei	6168	09/12/1974
Decreto-lei	1923	20/01/1982
Lei	7856	24/10/1989
Decreto	99555	01/10/1990
Lei	8212	24/07/1991
Lei	8313	23/12/1991
Lei Complementar	79	07/01/1994
Lei	8879	20/05/1994
Lei	9288	01/07/1996
Lei	9312	05/11/1996
Decreto	2290	04/08/1997
Decreto	2574	29/04/1998
Lei	9649	27/05/1998
Portaria Ministério da Fazenda / Ministro..	188	03/08/1998
Decreto	3000	26/03/1999
Lei	9981	14/07/2000
Lei	9999	30/08/2000
Lei	10260	12/07/2001
Lei	10264	16/07/2001
Circular Caixa Econômica Federal / Diretor	247	23/04/2002
Circular Caixa Econômica Federal / Diretor	248	23/04/2002
Portaria Ministério da Fazenda / Ministro..	223	09/07/2002

CONTRIBUIÇÃO SOBRE A RECEITA DA LOTERIA FEDERAL

Lei	4506	30/11/1964
Decreto-lei	204	27/02/1967
Lei	8212	24/07/1991
Lei	8313	23/12/1991
Lei Complementar	79	07/01/1994
Lei	9288	01/07/1996
Portaria Ministério da Fazenda / Ministro..	188	03/08/1998
Decreto	3000	26/03/1999
Lei	9999	30/08/2000
Lei	10260	12/07/2001
Lei	10264	16/07/2001
Circular Caixa Econômica Federal / Diretor	247	23/04/2002
Circular Caixa Econômica Federal / Diretor	248	23/04/2002
Portaria Ministério da Fazenda / Ministro..	223	09/07/2002

CONTRIBUIÇÃO SOBRE A RECEITA DE LOTERIAS ESPORTIVAS

Lei	4506	30/11/1964
Decreto-lei	594	27/05/1969
Lei	8212	24/07/1991
Lei	8313	23/12/1991
Lei Complementar	79	07/01/1994
Lei	9288	01/07/1996
Lei	9615	24/03/1998
Portaria Ministério da Fazenda / Ministro..	188	03/08/1998
Decreto	3000	26/03/1999
Lei	9999	30/08/2000
Medida Provisória.....	2049-24	24/10/2000
Lei	10260	12/07/2001
Lei	10264	16/07/2001
Medida Provisória.....	2216-37	31/08/2001
Circular Caixa Econômica Federal / Diretor	247	23/04/2002
Circular Caixa Econômica Federal / Diretor	248	23/04/2002
Portaria Ministério da Fazenda / Ministro..	223	09/07/2002

CONTRIBUIÇÃO SOBRE A RECEITA DE CONCURSOS ESPECIAIS DE LOTERIAS ESPORTIVAS

Lei	4506	30/11/1964
Decreto-lei	594	27/05/1969
Lei	8212	24/07/1991
Lei	8313	23/12/1991
Lei Complementar	79	07/01/1994
Lei	9615	24/03/1998
Portaria Ministério da Fazenda / Ministro..	188	03/08/1998
Decreto	3000	26/03/1999
Lei	9999	30/08/2000
Lei	10264	16/07/2001
Circular Caixa Econômica Federal / Diretor	247	23/04/2002
Circular Caixa Econômica Federal / Diretor	248	23/04/2002
Portaria Ministério da Fazenda / Ministro..	223	09/07/2002

CONTRIBUIÇÃO SOBRE A RECEITA DE LOTERIAS DE NÚMEROS

LEGISLAÇÃO DA RECEITA

Lei	4506	30/11/1964
Lei	6717	12/11/1979
Lei	8212	24/07/1991
Lei	8313	23/12/1991
Lei Complementar	79	07/01/1994
Lei	9288	01/07/1996
Lei	9615	24/03/1998
Portaria Ministério da Fazenda / Ministro..	188	03/08/1998
Decreto	3000	26/03/1999
Lei	9999	30/08/2000
Medida Provisória.....	2049-24	24/10/2000
Lei	10260	12/07/2001
Lei	10264	16/07/2001
Medida Provisória.....	2216-37	31/08/2001
Circular Caixa Econômica Federal / Diretor	247	23/04/2002
Circular Caixa Econômica Federal / Diretor	248	23/04/2002
Portaria Ministério da Fazenda / Ministro..	223	09/07/2002

CONTRIBUIÇÃO SOBRE A RECEITA DA LOTERIA INSTANTÂNEA

Lei	4506	30/11/1964
Decreto	99268	31/05/1990
Lei	8212	24/07/1991
Lei	8313	23/12/1991
Lei Complementar	79	07/01/1994
Lei	9288	01/07/1996
Portaria Ministério da Fazenda / Ministro..	188	03/08/1998
Decreto	3000	26/03/1999
Lei	9999	30/08/2000
Lei	10260	12/07/2001
Lei	10264	16/07/2001
Circular Caixa Econômica Federal / Diretor	247	23/04/2002
Circular Caixa Econômica Federal / Diretor	248	23/04/2002
Portaria Ministério da Fazenda / Ministro..	223	09/07/2002

PRÊMIOS PRESCRITOS DE LOTERIAS FEDERAIS.

Decreto-lei	204	27/02/1967
-------------------	-----	------------

Decreto-lei	594	27/05/1969
Lei	6717	12/11/1979
Decreto	99268	31/05/1990
Lei	9288	01/07/1996
Portaria Ministério da Fazenda / Ministro..	188	03/08/1998
Lei	10260	12/07/2001
Circular Caixa Econômica Federal / Diretor	247	23/04/2002
Circular Caixa Econômica Federal / Diretor	248	23/04/2002
Portaria Ministério da Fazenda / Ministro..	223	09/07/2002

CONTRIBUIÇÃO PARA O PLANO DE SEGURIDADE SOCIAL DO SERVIDOR PÚBLICO

Lei	8112	11/12/1990
Lei	8162	08/01/1991
Lei	8688	21/07/1993
Lei	9732	11/12/1998
Lei	9783	28/01/1999
Lei	9796	05/05/1999
Decreto	3112	06/07/1999
Lei	9876	26/11/1999
Decreto	3265	29/11/1999
Lei Complementar	101	04/05/2000
Lei	10099	19/12/2000
Lei	10170	29/12/2000
Decreto	3788	11/04/2001
Lei	10256	09/07/2001

CONTRIBUIÇÕES PREVIDENCIÁRIAS PARA O REGIME GERAL DE PREVIDÊNCIA SOCIAL

Lei	3807	26/08/1960
Decreto-lei	66	21/11/1966
Lei	5890	08/06/1973
Lei	6439	01/09/1977
Decreto-lei	1816	10/12/1980
Decreto-lei	1867	25/03/1981
Decreto-lei	1910	29/12/1981
Lei	7004	24/06/1982
Decreto-lei	1966	01/11/1982

Lei	7175	14/12/1983
Decreto-lei	2087	22/12/1983
Decreto-lei	2088	22/12/1983
Decreto-lei	2113	18/04/1984
Lei	7186	24/04/1984
Decreto-lei	2171	13/11/1984
Lei	7356	30/08/1985
Lei	7485	06/06/1986
Lei	7577	23/12/1986
Lei	7578	23/12/1986
Lei	7604	26/05/1987
Lei	7621	09/10/1987
Lei	7636	17/12/1987
Lei	7637	17/12/1987
Decreto-lei	2430	20/04/1988
Lei	7704	21/12/1988
Lei	7787	30/06/1989
Lei	7853	24/10/1989
Lei	7856	24/10/1989
Lei	7998	11/01/1990
Lei	8012	04/04/1990
Lei	8080	19/09/1990
Lei	8112	11/12/1990
Lei	8114	12/12/1990
Lei	8162	08/01/1991
Decreto	18	01/02/1991
Lei	8186	21/05/1991
Lei	8212	24/07/1991
Lei	8213	24/07/1991
Lei	8218	29/08/1991
Decreto	320	01/11/1991
Lei	8315	23/12/1991
Lei Complementar	70	30/12/1991
Lei	8383	30/12/1991
Lei	8398	07/01/1992
Decreto	436	28/01/1992
Lei	8422	13/05/1992
Lei	8436	25/06/1992
Lei	8444	20/07/1992
Lei	8540	22/12/1992
Lei	8619	05/01/1993
Lei	8620	05/01/1993

LEGISLAÇÃO DA RECEITA

Lei	8647	13/04/1993	Decreto-lei	1989	28/12/1982			
Lei Complementar	77	13/07/1993	Decreto-lei	2377	30/11/1987			
Lei	8688	21/07/1993	Lei	8847	28/01/1994			
Lei	8694	13/08/1993	Lei	8850	28/01/1994			
Decreto	894	16/08/1993	Lei	9321	05/12/1996			
Lei	8696	26/08/1993	Lei	9393	19/12/1996			
Lei	8742	08/12/1993						
Decreto	1030	29/12/1993						
Lei	8850	28/01/1994						
Decreto	1058	21/02/1994						
Lei	8861	25/03/1994						
Lei	8866	11/04/1994						
Decreto	1198	14/07/1994						
Lei	9032	28/04/1995						
Lei	9063	20/06/1995						
Lei Complementar	85	15/02/1996						
Lei	9429	26/12/1996						
Lei	9528	10/12/1997						
Lei	9711	20/11/1998						
Lei	9717	27/11/1998						
Lei	9720	30/11/1998						
Lei	9732	11/12/1998						
Decreto	3099	28/04/1999						
Decreto	3048	06/05/1999						
Lei Complementar	108	29/05/2001						
Medida Provisória.....	2187-13	24/08/2001						
CONTRIBUIÇÃO AO PROGRAMA DE ENSINO FUNDAMENTAL								
Lei	9424	24/12/1996						
Decreto	3142	16/08/1999						
CONTRIBUIÇÕES RURAIS								
Lei	2613	23/09/1955						
Decreto-lei	582	15/05/1969						
Decreto-lei	1146	31/12/1970						
Lei Complementar	11	25/05/1971						
Decreto-lei	1487	10/11/1976						
Decreto	84685	06/05/1980						
			Decreto-lei	1989	28/12/1982			
			Decreto-lei	2377	30/11/1987			
			Lei	8847	28/01/1994			
			Lei	8850	28/01/1994			
			Lei	9321	05/12/1996			
			Lei	9393	19/12/1996			
			CONTRIBUIÇÃO E ADICIONAL PARA O SERVIÇO NACIONAL DE APRENDIZAGEM COMERCIAL - SENAC					
			Decreto-lei	8621	10/01/1946			
			Decreto	61843	05/12/1967			
			Decreto-lei	1146	31/12/1970			
			Decreto-lei	1861	25/02/1981			
			Lei	8212	24/07/1991			
			Decreto	612	21/07/1992			
			CONTRIBUIÇÃO E ADICIONAL PARA O SERVIÇO NACIONAL DE APRENDIZAGEM INDUSTRIAL - SENAI					
			Decreto-lei	4048	22/01/1942			
			Decreto-lei	4936	07/11/1942			
			Decreto-lei	6246	05/11/1943			
			Decreto-lei	1146	31/12/1970			
			Decreto-lei	1861	25/02/1981			
			Decreto-lei	1867	25/03/1981			
			Lei	8212	24/07/1991			
			CONTRIBUIÇÃO E ADICIONAL PARA O SERVIÇO SOCIAL DO COMERCIO - SESC					
			Decreto-lei	6246	05/11/1943			
			Decreto	61836	05/12/1967			
			Decreto-lei	1146	31/12/1970			
			Decreto-lei	1861	25/02/1981			
			Decreto-lei	1867	25/03/1981			
			Lei	8036	11/05/1990			
			Lei	8212	24/07/1991			
			CONTRIBUIÇÃO E ADICIONAL PARA O SERVIÇO SOCIAL DA INDÚSTRIA - SESI					
			Decreto-lei	9403	25/06/1946			
			Decreto-lei	1146	31/12/1970			
			Decreto	57375	02/12/1975			
			Decreto-lei	1861	25/02/1981			
			Decreto-lei	1867	25/03/1981			
			Lei	8036	11/05/1990			
			Lei	8212	24/07/1991			
			CONTRIBUIÇÕES PARA OS PROGRAMAS DE INTEGRAÇÃO SOC. E DE FORMAÇÃO DO PATRIMÔNIO DO SERVIDOR PÚBLICO-PIS/PASEP					
			Lei Complementar	7	07/09/1970			
			Decreto-lei	1125	17/09/1970			
			Lei Complementar	8	03/12/1970			
			Decreto	71618	26/12/1972			
			Lei Complementar	17	12/12/1973			
			Lei Complementar	19	25/06/1974			
			Decreto	74333	30/06/1974			
			Lei Complementar	26	11/09/1975			
			Decreto	76342	26/09/1975			
			Decreto	78276	17/08/1976			
			Decreto	79459	30/03/1977			
			Lei	6858	24/11/1980			
			Decreto-lei	2052	03/08/1983			
			Decreto-lei	2445	29/06/1988			
			Decreto-lei	2449	21/07/1988			
			Lei	7691	15/12/1988			
			Lei	7764	02/05/1989			
			Lei	7799	10/07/1989			
			Lei	7998	11/01/1990			
			Lei	8012	04/04/1990			
			Lei	8019	11/04/1990			
			Lei	8177	01/03/1991			
			Decreto	104	22/04/1991			
			Lei	8218	29/08/1991			
			Lei	8383	30/12/1991			

LEGISLAÇÃO DA RECEITA

Lei	8398	07/01/1992	Lei	8114	12/12/1990	Lei	8706	14/09/1993
Lei	8678	13/07/1993	Lei	8200	28/06/1991	Decreto	1007	13/12/1993
Decreto	894	16/08/1993	Lei	8218	29/08/1991	Decreto	1092	21/03/1994
Lei	8696	26/08/1993	Decreto	332	04/11/1991			
Lei	8844	20/01/1994	Lei Complementar	70	30/12/1991			
Lei	8850	28/01/1994	Lei	8383	30/12/1991	CONTRIBUIÇÃO PARA O SERVIÇO BRASILEIRO DE APOIO AS		
Lei	8894	21/06/1994	Emenda Constitucional	1	31/03/1992	MICRO E PEQUENAS EMPRESAS - SEBRAE		
Lei	8896	21/06/1994	Lei	8541	23/12/1992			
Lei	8904	04/07/1994	Lei	8696	26/08/1993	Decreto-lei	2318	30/12/1986
Lei	9004	16/03/1995	Lei	9069	29/06/1995	Lei	8029	12/04/1990
Lei	9069	29/06/1995	Lei	9249	26/12/1995	Decreto	99570	09/10/1990
Lei	9363	13/12/1996	Emenda Constitucional	10	04/03/1996	Lei	8154	28/12/1990
Lei	9365	17/12/1996	Lei	9532	10/12/1997			
Decreto	2170	04/03/1997	Lei	9703	17/11/1998	CONTRIBUIÇÃO PARA O SERVIÇO NACIONAL DE		
Lei	9532	10/12/1997	Lei	9718	27/11/1998	APRENDIZAGEM DO COOPERATIVISMO - SESCOOP		
Lei	9701	17/11/1998	Decreto	3000	26/03/1999			
Lei	9703	17/11/1998	Lei	9887	07/12/1999	Medida Provisória	2168-40	24/08/2001
Lei	9715	25/11/1998	Medida Provisória	2158-35	24/08/2001			
Lei	9718	27/11/1998	CONTRIBUIÇÃO PARA O SERVIÇO NACIONAL DE			CONTRIBUIÇÃO SOBRE JOGOS DE BINGO		
Lei	10147	21/12/2000	APRENDIZAGEM RURAL - SENAR			Lei	9615	24/03/1998
Lei	10183	12/02/2001	Lei	8212	24/07/1991	Decreto	3659	14/11/2000
Decreto	3803	24/04/2001	Lei	8315	23/12/1991			
Medida Provisória	2133-33	28/06/2001	Decreto	566	10/06/1992	COMPENSAÇÕES FINANCEIRAS ENTRE O REGIME GERAL E		
Medida Provisória	2158-35	24/08/2001	Lei	8540	22/12/1992	OS REG. PRÓPRIOS DE PREVIDÊNCIA DOS SERVIDORES		
Lei	10276	10/09/2001	CONTRIBUIÇÃO PARA O SERVIÇO SOCIAL DO TRANSPORTE -			Lei	8212	24/07/1991
Lei	10312	27/11/2001	SEST			Lei	9717	27/11/1998
Medida Provisória	41	20/06/2002	Lei	8212	24/07/1991	CONTRIBUIÇÃO RELATIVA À DESPEDIDA DE EMPREGADO		
Decreto	4275	20/06/2002	Lei	8706	14/09/1993	SEM JUSTA CAUSA		
Lei	10485	03/07/2002	Decreto	1007	13/12/1993	Lei Complementar	110	20/06/2001
			Decreto	1092	21/03/1994	Decreto	3914	11/09/2001
CONTRIBUIÇÃO SOCIAL SOBRE O LUCRO DAS PESSOAS			CONTRIBUIÇÃO PARA O SERVIÇO NACIONAL DE			CONTRIBUIÇÃO SOBRE A REMUNERAÇÃO DEVIDA AO		
JURIDICAS			APRENDIZAGEM DO TRANSPORTE - SENAT			TRABALHADOR		
Lei	7689	15/12/1988	Lei	8212	24/07/1991			
Lei	7738	09/03/1989	Lei	8706	14/09/1993			
Lei	7787	30/06/1989	Decreto	1007	13/12/1993			
Lei	7799	10/07/1989	Decreto	1092	21/03/1994			
Lei	7856	24/10/1989	CONTRIBUIÇÃO PARA O SERVIÇO NACIONAL DE					
Lei	7988	28/12/1989	APRENDIZAGEM DO TRANSPORTE - SENAT					
Lei	8003	14/03/1990	Lei	8212	24/07/1991			
Lei	8034	12/04/1990						

LEGISLAÇÃO DA RECEITA

Lei Complementar	110	20/06/2001				Decreto	4196	11/04/2002
Decreto	3914	11/09/2001				Lei	10454	13/05/2002
CONTRIBUIÇÃO PARA O PROGRAMA DE INTEGRAÇÃO NACIONAL - PIN			APERFEIÇOAMENTO DAS ATIVIDADES DE FISCALIZAÇÃO			COTA-PARTE DOS PREÇOS DE REALIZAÇÃO DOS COMBUSTÍVEIS AUTOMOTIVOS		
Decreto-lei	1106	16/06/1970	Lei	4502	30/11/1964	Lei	4452	05/11/1964
Decreto-lei	1127	12/10/1970	Decreto-lei	34	18/11/1966	Decreto-lei	1556	07/07/1977
Decreto	67372	12/10/1970	Decreto-lei	1437	17/12/1975	Decreto-lei	1785	13/05/1980
Decreto-lei	1243	30/10/1972	Decreto-lei	1455	07/04/1976	Lei	9478	06/08/1997
Lei	5938	19/11/1973	Decreto	79966	14/07/1977	Lei	9990	21/07/2000
Decreto-lei	1376	12/12/1974	Decreto	91030	05/03/1985	Decreto	10453	13/05/2002
Decreto-lei	1701	18/10/1979	Decreto-lei	2261	12/03/1985	Decreto	4292	28/06/2002
Decreto	91237	08/05/1985	Decreto	92433	03/03/1986			
Decreto	97850	20/06/1989	Decreto-lei	2357	28/08/1987			
Lei	8167	16/01/1991	Decreto-lei	2411	21/01/1988			
Decreto	101	17/04/1991	Decreto	98135	12/09/1989			
Decreto	153	25/06/1991	Decreto	99426	31/07/1990			
Decreto	853	05/07/1993	Decreto	2037	15/10/1996			
Decreto	1735	07/12/1995	Decreto	128	04/11/1998			
CONTRIBUIÇÃO PARA O PROG. DE REDIST. DE TERRAS E DE ESTÍMULO A AGROIND. DO NORTE E DO NORD. - PROTERRA			Instrução Normativa Ministério da Fazenda / Secretaria Receita Federal			COTAS DE CONTRIBUIÇÃO SOBRE A EXPORTAÇÃO		
Decreto-lei	1179	06/07/1971	Lei	9716	26/11/1998	Decreto-lei	2295	21/11/1986
Decreto-lei	1376	12/12/1974	Instrução Normativa Ministério da Fazenda / Secretaria Receita Federal	029	01/03/1999	Decreto	1030	29/12/1993
Decreto-lei	1701	18/10/1979	Instrução Normativa Ministério da Fazenda / Secretaria Receita Federal	031	01/03/1999	Lei	9004	16/03/1995
Decreto	91237	08/05/1985	Instrução Normativa Ministério da Fazenda / Secretaria Receita Federal	032	01/03/1999	Lei Complementar	85	15/02/1996
Decreto	97850	20/06/1989	Fazenda / Secretaria Receita Federal			Lei	9363	13/12/1996
Lei	8167	16/01/1991	CONTRIBUIÇÃO SOBRE APOSTAS EM COMPETIÇÕES HÍPICAS			ADICIONAL SOBRE AS TARIFAS DE PASSAGENS AÉREAS DOMÉSTICAS		
Decreto	101	17/04/1991	Decreto-lei	1129	13/10/1970	Decreto	76590	11/11/1975
Decreto	853	05/07/1993	Decreto-lei	1515	30/12/1976	Decreto-lei	1800	18/08/1980
Lei	9126	10/11/1995	Lei	7291	19/12/1984	Decreto	98996	02/03/1990
Decreto	1735	07/12/1995	Decreto	96993	17/10/1988	COTA-PARTE DO ADICIONAL AO FRETE PARA RENOVAÇÃO DA MARINHA MERCANTE		
Instrução Normativa Ministério da Fazenda / Secretaria Receita Federal	030	01/03/1999	CONTRIBUIÇÃO PARA O DESENVOLVIMENTO DA INDÚSTRIA CINEMATOGRAFICA NACIONAL			Decreto-lei	1801	18/08/1980
CONTRIBUIÇÕES PARA O DESENVOLVIMENTO E			Decreto-lei	1900	21/12/1981	Decreto-lei	1845	30/12/1980
			Lei	8313	23/12/1991	Decreto-lei	2035	21/06/1983
			Decreto	567	11/06/1992	Decreto-lei	2055	17/08/1983
			Medida Provisória	2228-1	06/09/2001	Decreto-lei	2157	14/08/1984
			Medida Provisória	17	27/12/2001	Lei	7597	14/04/1987

LEGISLAÇÃO DA RECEITA

Decreto-lei	2404	23/12/1987	ROYALTIES PELA PRODUÇÃO DE PETRÓLEO OU GÁS NATURAL - EM PLATAFORMA				
Decreto-lei	2414	12/02/1988					
Decreto-lei	2480	03/10/1988					
Decreto	97945	11/07/1989	Lei	9478	06/08/1997	CONTRIBUIÇÃO SOBRE A RECEITA DAS EMPRESAS PRESTADORAS DE SERVIÇOS DE TELECOMUNICAÇÕES	
Lei	8010	29/03/1990	Lei	10261	12/07/2001		
Lei	8032	12/04/1990	Medida Provisória.....	2214	31/08/2001	Lei	9998 17/08/2000
Decreto	429	17/01/1992				Lei	3624 05/10/2000
Decreto	949	05/10/1993				Lei	10052 28/11/2000
Decreto	1642	25/09/1995	ROYALTIES EXCEDENTES PELA PRODUÇÃO DE PETRÓLEO OU GÁS NATURAL - EM TERRA				
Lei	10183	12/02/2001					
Lei	10206	23/03/2001	Lei	9478	06/08/1997	CONTRIBUIÇÃO SOBRE O FATURAMENTO DAS EMPRESAS DE INFORMÁTICA	
			Lei	10261	12/07/2001		
COMPENSAÇÕES FINANCEIRAS			Medida Provisória.....	2214	31/08/2001	Lei	10176 11/01/2001
						Decreto	3800 20/04/2001
Lei	7525	22/07/1986	ROYALTIES EXCEDENTES PELA PRODUÇÃO DE PETRÓLEO OU GÁS NATURAL - EM PLATAFORMA				
Lei	7990	28/12/1989					
Lei	8001	13/03/1990	Lei	9478	06/08/1997	CONTRIBUIÇÃO RELATIVA ÀS ATIVIDADES DE COMERCIALIZAÇÃO DE PETRÓLEO E SEUS DERIVADOS, GÁS NATURAL E ÁLCOOL CARB	
Decreto	1	11/01/1991	Lei	10261	12/07/2001		
Lei	8213	24/07/1991	Medida Provisória.....	2214	31/08/2001	Emenda Constitucional	33 11/12/2001
Lei	8666	21/06/1993				Lei	10336 19/12/2001
Lei Complementar	77	13/07/1993				Instrução Normativa Ministério da.....	107 28/12/2001
Lei	8870	16/04/1994	PARTICIPAÇÃO ESPECIAL PELA PRODUÇÃO DE PETRÓLEO OU GÁS NATURAL			Fazenda / Secretaria Receita Federal	
Lei	9433	08/01/1997				Instrução Normativa Ministério da.....	141 28/02/2002
Lei	9478	06/08/1997	Lei	9478	06/08/1997	Fazenda / Secretaria Receita Federal	
Lei	9648	27/05/1998	Lei	10261	12/07/2001	Decreto	10453 13/05/2002
Decreto	2705	03/08/1998	Medida Provisória.....	2214	31/08/2001		
Lei	9984	17/07/2000					
Lei	9993	24/07/2000	CONTRIBUIÇÃO SOBRE A RECEITA DAS CONCESSIONÁRIAS E PERMISSONÁRIAS DE ENERGIA ELÉTRICA				
Decreto	3692	19/12/2000	Lei	9991	24/07/2000	Decreto	14595 31/12/1920
Decreto	3739	31/01/2001				Decreto	14596 31/12/1920
Decreto	3874	19/07/2001				Decreto-lei	2490 16/08/1940
						Decreto-lei	3438 17/07/1941
ROYALTIES PELA PRODUÇÃO DE PETRÓLEO OU GÁS NATURAL - EM TERRA						Decreto-lei	3964 20/12/1941
Lei	9478	06/08/1997	CONTRIBUIÇÃO PELA LICENÇA DE USO, AQUISIÇÃO OU TRANSFERÊNCIA DE TECNOLOGIA			Decreto-lei	4120 21/02/1942
Lei	10261	12/07/2001	Lei	10168	29/12/2000	Decreto-lei	5666 15/07/1943
Medida Provisória.....	2214	31/08/2001				Decreto-lei	6874 15/09/1944
						Decreto-lei	7916 30/08/1945

LEGISLAÇÃO DA RECEITA

Decreto-lei	9669	29/08/1946	Decreto	968	29/10/1993		
Decreto-lei	9760	05/09/1946				RECEITA DE OUTORGA DOS SERVIÇOS DE TRANSPORTE FERROVIÁRIO	
Lei	6015	31/12/1973					
Decreto-lei	1390	29/01/1975	REMUNERAÇÃO DE DEPÓSITOS BANCÁRIOS				
Decreto-lei	1437	17/12/1975				Lei	8987 13/02/1995
Decreto-lei	1561	13/07/1977	Decreto-lei	1290	03/12/1973	Lei	10233 04/09/2001
Lei	6766	19/12/1979	Decreto	93872	23/12/1986	Medida Provisória.....	2217-3 04/09/2001
Decreto-lei	1876	15/07/1981	Lei	9322	05/12/1996		
Lei	7450	23/12/1985				RECEITA DE OUTORGA DE DIREITOS DE EXPLORAÇÃO E PRODUÇÃO DE PETRÓLEO E GÁS NATURAL	
Decreto-lei	2303	21/11/1986	REMUNERAÇÃO DE DEPÓSITOS ESPECIAIS			Lei	8987 13/02/1995
Decreto-lei	2323	26/02/1987				Lei	9478 06/08/1997
Decreto-lei	2398	21/12/1987	Lei	8019	11/04/1990	Decreto	2705 03/08/1998
Decreto	95760	01/03/1988	Lei	8352	28/12/1991	Lei	9847 26/10/1999
Decreto-lei	2422	30/03/1988	Lei	9322	05/12/1996	Decreto	3312 24/12/1999
Lei	8025	12/04/1990	REMUNERAÇÃO DE SALDOS DE RECURSOS NÃO DESEMBOLSADOS			Decreto	3491 29/05/2000
Lei	9636	15/05/1998	Lei	7998	11/01/1990	Lei	10202 20/02/2001
			Lei	8019	11/04/1990	Medida Provisória.....	2181 27/07/2001
RECEITAS DE VALORES MOBILIÁRIOS						RECEITA DE OUTORGA DO DIREITO DE USO DE RADIOFREQÜÊNCIA	
Decreto-lei	1521	26/01/1977	Lei	5070	07/07/1966	Lei	9472 16/07/1997
Decreto-lei	1557	14/06/1977	Lei	5700	07/07/1966		
Lei	6432	12/07/1977	RECEITA DE OUTORGA DOS SERVIÇOS DE TELECOMUNICAÇÕES			RECEITA DE OUTORGA DOS SERVIÇOS DE TRANSPORTES RODOVIÁRIO INTERESTADUAL E INTERNACIONAL DE PASSAGEIROS	
Decreto-lei	1566	01/08/1977	Lei	5070	07/07/1966	Lei	8987 13/02/1995
Lei	8668	25/06/1993	Lei	8987	13/02/1995	Decreto	2521 20/03/1998
Lei	8685	20/07/1993	Lei	9295	19/07/1996	Lei	10233 04/09/2001
Lei	8894	21/06/1994	Decreto	2056	04/11/1996	Medida Provisória.....	2217-3 04/09/2001
Lei	9015	30/03/1995	Lei	9472	16/07/1997		
Decreto	1612	28/08/1995	RECEITA DE OUTORGA DOS SERVIÇOS DE RADIODIFUSÃO SONORA E DE SONS E IMAGENS			Lei	8987 13/02/1995
Decreto	1821	28/02/1996	Lei	8987	13/02/1995	Decreto	2521 20/03/1998
Emenda Constitucional	10	04/03/1996	Lei	9295	19/07/1996	Lei	10233 04/09/2001
Lei	9366	16/12/1996	Decreto	2056	04/11/1996	Medida Provisória.....	2217-3 04/09/2001
Decreto	2219	02/05/1997	Lei	8977	06/01/1995		
Lei	9457	05/05/1997	Lei	8987	13/02/1995	RECEITA DE CONCESSÃO DE DIREITO REAL DE USO DE ÁREA PÚBLICA	
Decreto	2452	06/01/1998	Decreto	1720	28/11/1995	Decreto-lei	271 28/02/1967
			Lei	1817	12/02/1996		
JUROS DE TÍTULOS DE RENDA			Decreto				
Decreto	20923	08/01/1932	Lei				
Decreto	69846	28/12/1971	Decreto				
Lei	7448	23/12/1985	Decreto				

LEGISLAÇÃO DA RECEITA

Lei	8666	21/06/1993	Lei	6015	31/12/1973	Lei	4320	17/03/1964
			Decreto-lei	1561	13/07/1977	Decreto-lei	2464	31/08/1988
			Lei	6766	19/12/1979			
RECEITA DE TRANSFERÊNCIA DE CONCESSÃO, DE PERMIS. OU DE AUTOR DE SERV. DE TELECOM. OU DE USO DE RADIOFREQÜÊNCIA			Lei	7450	23/12/1985	RECEITA DA INDÚSTRIA EDITORIAL E GRÁFICA		
			Decreto-lei	2303	21/11/1986			
			Decreto-lei	2323	26/02/1987	Lei	592	23/12/1948
			Decreto-lei	2398	21/12/1987	Resolução Senado Federal.....	58	10/11/1972
Lei	9998	17/08/2000	Decreto	95760	01/03/1988	Decreto	73610	11/02/1974
			Decreto-lei	2422	30/03/1988	Ato Declaratório / Senado Federal.....	13	19/09/1974
RECEITA DE OUTORGA PARA EXPLORAÇÃO DOS SERVIÇOS DE ENERGIA ELÉTRICA			Lei	8036	11/05/1990	Decreto	666	02/10/1992
			Lei	8212	24/07/1991	Lei	9082	26/07/1995
			Lei	8443	16/07/1992			
			Lei	8625	12/02/1993	RECEITA DA INDÚSTRIA DE CONSTRUÇÃO		
Lei	8987	13/02/1995	Lei	9004	16/03/1995	Lei	6715	12/11/1979
Lei	9074	07/07/1995						
Decreto	2003	10/09/1996	RECEITA AGROPECUÁRIA					
Lei	9648	27/05/1998	RECEITA DA PRODUÇÃO VEGETAL					
			Decreto	86179	08/07/1981	RECEITA DE SERVIÇOS		
RECEITA DE OUTORGA DE DIREITOS DE USO DE RECURSOS HÍDRICOS						SERVIÇOS DE COMERCIALIZAÇÃO DE MEDICAMENTOS		
			RECEITA DA PRODUÇÃO ANIMAL E DERIVADOS			Decreto	75985	17/07/1975
Lei	9433	08/01/1997				Lei	6439	01/09/1977
Lei	9984	17/07/2000	Lei	6088	16/07/1974	Lei	7783	28/06/1989
			Decreto	86179	08/07/1981			
RECEITA DE OUTORGA DOS SERVIÇOS DE TELECOMUNICAÇÕES			RECEITA INDUSTRIAL			SERVIÇOS DE COMERCIALIZAÇÃO DE LIVROS, PERIÓDICOS, MATERIAL ESCOLAR E DE PUBLICIDADE		
			Lei	4320	17/03/1964	Lei	4617	14/04/1965
OUTRAS RECEITAS PATRIMONIAIS						Decreto	91575	27/08/1985
			RECEITA DA INDÚSTRIA DE TRANSFORMAÇÃO			Decreto	968	29/10/1993
Decreto-lei	867	17/11/1938				RECEITA DE UTILIZAÇÃO DE POSIÇÕES ORBITAIS		
Decreto	3604	14/01/1939	Lei	4118	27/08/1962	Lei	5070	07/07/1966
Decreto	6732	18/01/1941	Lei	4320	17/03/1964	Lei	9994	24/07/2000
Decreto	11527	08/02/1943	RECEITA DA INDÚSTRIA QUÍMICA					
Decreto-lei	5666	15/07/1943				SERVIÇOS FINANCEIROS		
Decreto-lei	9760	05/09/1946	Lei	4118	27/08/1962			
Decreto-lei	9813	09/09/1946						
Decreto-lei	9897	17/09/1946						

LEGISLAÇÃO DA RECEITA

Decreto	57870	25/02/1966	Medida Provisória.....	2217	04/09/2001	SERVIÇOS DE PROCESSAMENTO DE DADOS		
Lei	5000	24/05/1966				Lei	5615	13/10/1970
Lei	5969	11/12/1973	SERVIÇOS DE TRANSPORTE HIDROVIÁRIO			Resolução Senado Federal.....	58	10/11/1972
Decreto-lei	1312	15/02/1974				Ato Declaratório / Senado Federal.....	14	19/09/1974
Lei	6336	09/12/1976	Lei	2599	13/09/1955	Ato Declaratório / Senado Federal.....	18	27/11/1976
Decreto	79897	30/06/1977	Lei	4617	14/04/1965			
Lei	6685	03/09/1979	Decreto	91575	27/08/1985	SERVIÇOS DE SOCORRO MARÍTIMO		
Decreto-lei	2164	19/09/1984	Lei	10233	04/09/2001	Decreto	46429	14/07/1959
Decreto-lei	2349	29/07/1987	Medida Provisória.....	2217	04/09/2001	Lei	4905	17/12/1965
Decreto-lei	2406	05/01/1988				Lei	5177	01/12/1966
			SERVIÇOS DE COMUNICAÇÃO			Decreto-lei	1027	21/10/1969
SERVIÇOS FINANCEIROS DE GARANTIA DA ATIVIDADE AGROPECUÁRIA			Lei	6301	15/12/1975			
Lei	5969	11/12/1973				SERVIÇOS DE METROLOGIA E CERTIFICAÇÃO		
Lei	6685	03/09/1979	SERVIÇOS DE SAÚDE			Lei	5966	11/12/1973
Lei	7890	23/11/1989	Decreto	69846	28/12/1971			
Decreto	99364	03/07/1990	Decreto	69859	29/12/1971			
Lei	8171	17/01/1991	Decreto	72344	08/06/1973	SERVIÇOS TECNOLÓGICOS		
Lei	8929	22/08/1994	Decreto	73617	12/02/1974	Lei	813	23/12/1901
Decreto	2233	23/05/1997	Decreto	84485	22/02/1980	Decreto	4050	13/01/1920
			Resolução Senado Federal.....	163	03/05/1983	Decreto-lei	592	04/08/1938
SERVIÇOS DE TRANSPORTE						Decreto-lei	778	08/10/1938
Lei	10233	04/09/2001	SERVIÇOS HOSPITALARES			Decreto	14167	03/12/1943
Medida Provisória.....	2217	04/09/2001	Decreto-lei	8373	14/12/1945	Decreto	14168	03/12/1943
			Lei	4617	14/04/1965	Decreto-lei	6067	03/12/1943
SERVIÇOS DE TRANSPORTE RODOVIÁRIO			Decreto	69846	28/12/1971	Decreto-lei	7397	19/03/1945
Lei	4617	14/04/1965	Decreto	92512	02/04/1986	Lei	1920	25/07/1953
Lei	10233	04/09/2001	Lei	8237	30/09/1991	Lei	2187	16/02/1954
Medida Provisória.....	2217	04/09/2001				Lei	3062	22/12/1956
			SERVIÇOS DE REGISTRO DE ANÁLISE E DE CONTROLE DE PROD. SUJEITOS AS NORMAS DE VIGILÂNCIA SANITÁRIA			Lei	3782	22/07/1960
SERVIÇOS DE TRANSPORTE FERROVIÁRIO			Lei	6360	23/09/1976	Lei	4048	29/12/1961
Decreto	84640	17/04/1980				Decreto-lei	239	28/02/1967
Lei	10233	04/09/2001				Decreto	66111	23/01/1970
						Lei	7232	30/10/1984
						Decreto	99188	17/03/1990
						Lei	8078	11/09/1990

LEGISLAÇÃO DA RECEITA

			Decreto	599	09/07/1992		Lei	4118	27/08/1962
SERVIÇOS ADMINISTRATIVOS									
Decreto-lei	1870	14/12/1939	SERVIÇOS RECREATIVOS E CULTURAIS						
Decreto-lei	2436	22/07/1940							
Decreto-lei	8223	07/12/1945	Decreto	91575	27/08/1985	SERVIÇOS DE FORNECIMENTO DE ÁGUA			
Lei	5988	14/12/1973				Decreto	89496	29/03/1984	
Decreto	76085	06/08/1975	SERVIÇOS DE CONSULTORIA, ASSISTENCIA TÉCNICA E			SERVIÇOS DE PERFURAÇÃO E INSTALAÇÃO DE POÇOS			
Lei	6661	21/06/1979	ANALISE DE PROJETOS			Lei	4229	29/03/1963	
Lei	8666	21/06/1993	Decreto	86179	08/07/1981	Lei	10204	22/02/2001	
SERVIÇOS DE METEOROLOGIA			Lei	8167	16/01/1991	Decreto	599	09/07/1992	
Lei Delegada	08	27/08/1962	SERVIÇOS DE HOSPEDAGEM E ALIMENTAÇÃO			SERVIÇOS DE GEOPROCESSAMENTO			
			Decreto-lei	8373	14/12/1945	Lei	4229	29/03/1963	
SERVIÇOS EDUCACIONAIS			Lei	4617	14/04/1965	Lei	10204	22/02/2001	
Lei	378	13/01/1937	Decreto	91575	27/08/1985	SERVIÇOS DE CADASTRAMENTO DE FORNECEDORES			
Decreto	76085	06/08/1975	SERVIÇOS DE ESTUDOS E PESQUISAS			Decreto	1094	24/03/1994	
Decreto	89588	26/04/1984	Decreto	86179	08/07/1981	TARIFA DE UTILIZAÇÃO DE FARÓIS			
SERVIÇOS AGROPECUÁRIOS			SERVIÇOS DE REGISTRO DE MARCAS, DE PATENTES E DE			Decreto-lei	5406	14/04/1943	
Lei	199	23/01/1936	TRANSFERÊNCIAS DE TECNOLOGIA			Lei	4202	06/02/1963	
Decreto-lei	982	23/12/1938	Decreto	2291	05/08/1997	Decreto-lei	34	18/11/1966	
Decreto-lei	3265	12/05/1941	SERVIÇOS DE REGISTRO DO COMÉRCIO			Decreto-lei	1023	21/10/1969	
Decreto-lei	4200	25/03/1942	Lei	6454	24/10/1977	Decreto	70198	24/02/1972	
Lei Delegada	8	10/10/1962	Decreto-lei	2056	19/08/1983	Decreto	91848	29/10/1985	
Lei Delegada	9	11/10/1962	Lei	7695	20/12/1988	Decreto	878	22/07/1993	
Lei	4617	14/04/1965	SERVIÇOS DE INFORMAÇÕES CIENTÍFICAS E TECNOLÓGICAS			TARIFA E ADICIONAL SOBRE TARIFA AEROPORTUÁRIA			
Lei	4714	29/06/1965				Decreto-lei	270	28/02/1967	
Lei	6198	26/12/1974				Lei	5862	12/12/1972	
Lei	6507	19/12/1977				Decreto	71820	07/02/1973	
Decreto	81771	07/06/1978							
Lei	6894	16/12/1980							
Decreto	86179	08/07/1981							
Lei	6934	13/07/1981							
Decreto	86955	18/02/1982							
Decreto	91575	27/08/1985							

LEGISLAÇÃO DA RECEITA

Lei	5989	17/12/1973				Lei	8936	25/11/1994
Lei	6009	26/12/1973				Lei	9430	27/12/1996
Decreto-lei	1305	08/01/1974				Lei	9636	15/05/1998
Lei	6085	15/07/1974				Lei	9817	23/08/1999
Decreto-lei	1678	22/02/1979						
Decreto-lei	2060	12/09/1983						
Decreto	89121	06/12/1983						
Lei	7920	12/12/1989						
Lei	8399	07/01/1992						
Decreto	1642	25/09/1995						
Portaria Ministério da Aeronáutica /	861	09/12/1997						
Ministro								
Lei	9825	23/08/1999						
Portaria Ministério da Defesa / Comando..	219	27/03/2001						
Aeronáutica / Departamento de Aviação								
Civil / Subdepartamento de Planejamento								
TARIFAS DE USO DAS COMUNICAÇÕES E DOS AUXÍLIOS A NAVEGAÇÃO AÉREA EM ROTA								
Decreto-lei	1896	17/12/1981						
Lei	7920	12/12/1989						
Portaria Ministério da Defesa / Comando..	219	27/03/2001						
Aeronáutica / Departamento de Aviação								
Civil / Subdepartamento de Planejamento								
SERVIÇOS DE REGULAMENTAÇÃO E EXPLORAÇÃO DOS SERVIÇOS DE TELECOMUNICAÇÕES, NO REGIME PRIVADO								
Lei	9472	16/07/1997						
SERVIÇOS DE COMPENSAÇÃO DE VARIAÇÕES SALARIAIS								
Decreto-lei	2406	05/01/1988						
Lei	8004	14/03/1990						
Lei	8100	05/12/1990						
Lei	8692	28/07/1993						
Lei	10150	22/12/2000						
CERTIFICAÇÃO E HOMOLOGAÇÃO DE PRODUTOS DE TELECOMUNICAÇÕES								
Lei	9472	16/07/1997						
Decreto	2338	07/10/1997						
TRANSFERÊNCIAS CORRENTES								
Lei	4320	17/03/1964						
Lei	5000	24/05/1966						
Decreto-lei	1312	15/02/1974						
Decreto-lei	2376	25/11/1987						
Lei Complementar	77	13/07/1993						
MULTAS E JUROS DE MORA								
Decreto	5436	21/01/1922						
Decreto	5426	07/01/1928						
Decreto-lei	538	07/07/1938						
Lei	5438	20/05/1968						
Decreto-lei	352	17/06/1968						
Lei	5534	14/11/1968						
Decreto-lei	1027	21/10/1969						
Lei	6276	08/12/1975						
Decreto-lei	1786	20/05/1980						
Lei	6822	22/09/1980						
Lei	7029	13/09/1982						
Decreto-lei	2056	19/08/1983						
Decreto-lei	2063	06/10/1983						
Decreto-lei	2170	05/11/1984						
Lei	7487	10/06/1986						
Lei	7889	23/11/1989						
Lei	8022	12/04/1990						
Decreto	87	15/04/1991						
Lei	8218	29/08/1991						
Lei	8374	30/12/1991						
Lei	8383	30/12/1991						
Lei	8696	26/08/1993						
Lei	8918	14/07/1994						
MULTAS PREVISAS POR INFRAÇÕES À LEGISLAÇÃO SOBRE TRANSPORTES FERROVIÁRIOS								
Decreto	1832	04/03/1996						
MULTAS PREVISAS NO CÓDIGO BRASILEIRO DE AERONÁUTICA								
Decreto-lei	7565	21/05/1945						
MULTA DE TARIFA DE PEDÁGIO								
Decreto	3525	26/06/2000						
Lei	10209	23/03/2001						
MULTAS DECORRENTES DE SENTENÇAS PENAIS CONDENATÓRIAS								
Lei Complementar	79	07/01/1994						
RECEITA DE QUEBRA DE FIANÇA								
Decreto-lei	79	07/01/1994						
MULTAS PREVISAS EM LEI POR INFRAÇÕES NO SETOR DE ENERGIA ELÉTRICA								
Decreto	2335	06/10/1997						
MULTAS POR DANOS AO MEIO AMBIENTE								

LEGISLAÇÃO DA RECEITA

Decreto	3179	21/09/1999	DE DIREITOS DIFUSOS	Lei Complementar	75	20/05/1993
Lei	9605	21/09/1999	Lei	7853	24/10/1989	Decreto
			Lei	8078	11/09/1990	Lei
						Lei
MULTAS E JUROS DE MORA DE DIVIDENDO			RESSARCIMENTO POR OPERADORAS DE SEGUROS PRIVADOS			RECEITA DE ÔNUS DE SUCUMBÊNCIA DE AÇÕES JUDICIAIS
Lei	9017	30/03/1995	DE ASSISTÊNCIA A SAÚDE			Lei
			Lei	9656	03/06/1998	Decreto-lei
MULTAS POR INFRAÇÕES À LEGISLAÇÃO CINEMATOGRAFICA			Resolução Congresso Nacional.....	18	30/03/2000	Lei
Medida Provisória.....	2228-1	06/09/2001	Medida Provisória.....	2177-43	24/08/2001	Decreto-lei
			Decreto	3964	10/10/2001	Lei
						Lei
INDENIZAÇÕES E RESTITUIÇÕES			RECEITA DA DÍVIDA ATIVA			Decreto-lei
Decreto	19412	19/11/1930	Decreto	4536	21/01/1922	Lei
Decreto	19648	22/09/1945	Decreto	5426	07/01/1928	Decreto
Lei	4320	17/03/1964	Decreto-lei	960	17/12/1938	Lei
Lei	4617	14/04/1965	Decreto-lei	1052	17/01/1939	Decreto
Lei	6301	15/12/1975	Lei	3937	09/08/1961	Lei
Decreto	88503	12/07/1983	Lei	4320	17/03/1964	Decreto-lei
Decreto	91575	27/08/1985	Decreto-lei	147	03/02/1967	Lei
Lei	7565	19/12/1986	Lei	5421	25/04/1968	Decreto
Lei	8029	12/04/1990	Decreto-lei	352	17/06/1968	Lei
Lei	8112	11/12/1990	Lei	5554	06/12/1968	Decreto-lei
Lei	8237	30/09/1991	Decreto-lei	1025	21/10/1969	Lei
Lei	8245	18/10/1991	Decreto-lei	1569	08/08/1977	Lei
			Decreto-lei	1645	11/12/1978	Lei
			Decreto-lei	1687	18/07/1979	Decreto-lei
			Lei	6830	22/09/1980	Decreto
			Decreto-lei	2081	22/12/1983	Lei
			Decreto-lei	2163	19/09/1984	Lei
			Decreto-lei	2169	29/10/1984	Decreto-lei
Decreto Legislativo / Senado Federal.....	23	26/04/1973	Lei	2176	29/11/1984	Decreto
Lei	8001	13/03/1990	Decreto-lei	7450	23/12/1985	Lei
Lei	9433	08/01/1997	Lei	2331	28/05/1987	Decreto
Lei	9984	17/07/2000	Decreto-lei	8022	12/04/1990	Lei
Lei	9993	24/07/2000	Lei	325	01/11/1991	Lei
			Decreto	8397	06/01/1992	
			Lei	73	10/02/1993	
			Lei Complementar			
INDENIZAÇÕES PREVISTAS NA LEGISLAÇÃO SOBRE DEFESA						

LEGISLAÇÃO DA RECEITA

RECEITA DE LEILÕES DE MERCADORIAS APREENDIDAS

Portaria Ministério da Fazenda / Ministro, 100 22/04/2002

Lei 4452 05/11/1964
 Lei 9478 06/08/1997
 Decreto 4292 28/06/2002

Lei 7908 06/12/1989
 Lei 8018 11/04/1990
 Decreto 175 10/07/1991
 Lei 8427 27/05/1992

PRODUTO DE DEPÓSITOS ABANDONADOS (DINHEIRO E/OU OBJETOS DE VALOR)

Lei 370 04/01/1937
 Lei 2313 03/09/1954
 Decreto 40395 27/11/1956
 Lei 8846 21/01/1994
 Portaria Ministério da Fazenda / Ministro, 100 22/04/2002

RESERVA GLOBAL DE REVERSÃO

Lei 5655 20/05/1971
 Lei 8631 04/03/1993
 Decreto 774 18/03/1993
 Lei 9648 27/05/1998
 Decreto 4336 15/08/2002

Lei 8443 16/07/1992
 Resolução Senado Federal 98 23/12/1992
 Lei 8666 21/06/1993
 Lei 8709 23/09/1993
 Lei 8894 21/06/1994
 Decreto 1612 28/08/1995
 Lei 9126 10/11/1995
 Lei 9143 08/12/1995

RECEITA DECORRENTE DA NÃO APLICAÇÃO DE INCENTIVOS FISCAIS PELA INDÚSTRIA CINEMATOGRAFICA

Lei 8685 20/07/1993

COTA-PARTE DO SERVIDOR NO FUNDO DE SAÚDE MILITAR

Decreto 95512 02/04/1986
 Medida Provisória 2215-10 31/08/2001

Resolução Senado Federal 7 08/02/1996
 Decreto 1821 28/02/1996
 Emenda Constitucional 10 04/03/1996
 Resolução Senado Federal 28 07/05/1996
 Lei 9275 09/05/1996
 Lei 9438 26/02/1997
 Decreto 2219 02/05/1997
 Lei 9485 01/09/1997
 Lei 9486 01/09/1997
 Lei 10179 07/02/2001
 Decreto 3819 21/05/2001

RECEITA DOS DIREITOS "ANTIDUMPING" E DOS DIREITOS COMPENSATÓRIOS

Lei 9018 30/03/1995
 Lei 9019 30/03/1995
 Decreto 1602 23/08/1995
 Medida Provisória 2158-35 24/08/2001
 Medida Provisória 38 13/05/2002

RECEITAS DE CAPITAL OPERAÇÕES DE CRÉDITO

Lei 4595 31/12/1964
 Lei Complementar 12 08/11/1971
 Decreto-lei 1312 15/02/1974
 Decreto-lei 1336 18/07/1974
 Decreto-lei 1558 17/06/1977
 Decreto-lei 1754 31/12/1979
 Decreto 88206 29/03/1983
 Decreto-lei 2047 20/07/1983
 Decreto-lei 2048 26/07/1983
 Decreto-lei 2115 25/04/1984
 Decreto-lei 2132 26/06/1984
 Decreto-lei 2178 04/12/1984
 Decreto-lei 2277 02/04/1985
 Decreto 93872 23/12/1986
 Decreto 94443 12/06/1987
 Lei 7614 14/07/1987
 Decreto-lei 2376 25/11/1987
 Lei 7862 30/10/1989

ALIENAÇÃO DE BENS

Decreto-lei 9760 05/09/1946
 Lei 4947 06/04/1966
 Decreto 79 19/12/1966
 Lei 6383 07/12/1976
 Decreto-lei 1640 20/11/1978
 Decreto-lei 1684 18/06/1979
 Lei 6985 13/04/1982
 Lei 6987 13/04/1982
 Decreto 99188 17/03/1990
 Lei 8011 04/04/1990
 Lei 8025 12/04/1990
 Decreto 99209 16/04/1990
 Decreto 99266 28/05/1990
 Lei 8057 29/06/1990
 Lei 8068 13/07/1990

RECEITA DE PARTICIPAÇÃO DO SEGURO - DPVAT - SISTEMA NACIONAL DE TRANSITO

Lei 6194 19/12/1974
 Lei 8441 13/07/1992
 Decreto 2867 08/12/1998
 Decreto 3964 10/10/2001

RECEITA DECORRENTE DA CONTA PETRÓLEO, DERIVADOS E ÁLCOOL

LEGISLAÇÃO DA RECEITA

Decreto	99464	16/08/1990			
Decreto	99664	01/11/1990	OUTRAS RECEITAS DE CAPITAL		
Decreto	99665	01/11/1990			
Decreto	99666	01/11/1990	Lei	4320	17/03/1964
Decreto	99741	28/11/1990	Lei	6404	15/12/1976
Lei	8171	17/01/1991	Lei	9096	19/09/1995
Decreto	106	26/04/1991	Medida Provisória.....	2081	24/05/2001
Decreto	124	20/05/1991			
Decreto	172	08/07/1991			
Lei	8218	29/08/1991	RESULTADO DO BANCO CENTRAL DO BRASIL		
Lei	8250	24/10/1991	Lei	4595	31/12/1964
Decreto	647	09/09/1992	Decreto-lei	2376	25/11/1987
Lei	8846	21/01/1994	Lei	7908	06/12/1989
Lei	8906	04/07/1994	Lei	8177	01/03/1991
Lei	9099	26/09/1995	Lei	8660	28/05/1993
Decreto	1686	26/10/1995	Lei	8696	26/08/1993
Lei	9636	15/05/1998	Lei	9491	09/09/1997
Decreto	75	10/12/1999	Lei		

ALIENAÇÃO DE ESTOQUES

Decreto-lei	79	19/12/1966
Lei	8171	17/01/1991

AMORTIZAÇÃO DE EMPRÉSTIMOS

Lei	4320	17/03/1964
Lei	4380	21/08/1964
Lei	4728	14/07/1965
Lei Complementar	12	08/11/1971

AMORTIZAÇÃO DE FINANCIAMENTO DO FUNDO DE
FINANCIAMENTO AO ESTUDANTE DO ENSINO SUPERIOR -
FIES

Lei	9288	01/07/1996
Lei	10260	12/07/2001
Decreto	4035	28/11/2001

LEGISLAÇÃO DA DESPESA

AGÊNCIA BRASILEIRA DE INTELIGÊNCIA - ABIN

Lei	9.883/1999	07/12/1999
Decreto	3.493/2000	29/05/2000
Medida Provisória.....	2.216-37/2001	31/08/2001
Portaria Presidência da República / Gabinete de Segurança Institucional	348 -	07/11/2001
Decreto	000.005/04.12.	03/12/2001
Lei	10.321/2001	11/12/2001
Decreto	000/001/27.12.	26/12/2001
Lei	10.399/2001	28/12/2001
Portaria Presidência da República / Casa... Civil / Secretaria de Administração	1.152/2001	30/12/2001
Portaria Presidência da República / Casa... Civil / Secretaria de Administração	1.153/2001	30/12/2001
Decreto	000/001/08.02.	07/02/2002
Portaria Presidência da República / Casa... Civil / Secretaria de Administração	114/2002	20/02/2002
Portaria Presidência da República / Gabinete de Segurança Institucional	136-	01/04/2002
Portaria Presidência da República / Gabinete de Segurança Institucional	192/2002	08/05/2002
Portaria Presidência da República / Casa... Civil / Secretaria de Administração	327/2002	24/05/2002
Portaria Presidência da República / Casa... Civil / Secretaria de Administração	362/2002	07/06/2002
Portaria Presidência da República / Gabinete de Segurança Institucional / Agência Brasileira de Inteligência	235/2002	24/06/2002
Medida Provisória.....	42/2002	25/06/2002
Lei	10.502/2002	08/07/2002
Portaria Ministério do Planejamento, Orçamento e Gestão / Ministro	339/2002	25/07/2002
Portaria Presidência da República / Casa... Civil / Secretaria de Administração	478/2002	30/07/2002

AGÊNCIA DE DESENVOLVIMENTO DA AMAZÔNIA - ADA

Portaria Presidência da República / Secretaria Especial de Desenvolvimento Urbano	16/2001	05/06/2001
---	---------	------------

Medida Provisória.....	2.157-5/2001	24/08/2001
Parecer Tribunal de Contas da União - TCU	011.707/2000-8	08/11/2001
Portaria Ministério da Integração Nacional / Ministro	49/2002	24/01/2002
Decreto	4.125/2002	13/02/2002
Parecer Tribunal de Contas da União - TCU	015.983/01-7	20/02/2002
Decreto	4.195/2002	10/04/2002
Decreto	000/000/17.04.	16/04/2002
Resolução Ministério do Meio Ambiente / Agência Nacional de Águas	84/2002	17/04/2002
Decreto	4.185/2002	04/05/2002
Resolução Congresso Nacional.....	1/2002	08/05/2002
Portaria Presidência da República / Secretaria Especial de Desenvolvimento Urbano	10/2002	08/05/2002
Portaria Ministério da Integração Nacional / Ministro	352/2002	23/05/2002
Portaria Ministério da Fazenda / Ministro..	120/2002	24/05/2002
Decreto	4.253/2002	31/05/2002
Decreto	000/001/27.06.	26/06/2002

AGÊNCIA DE DESENVOLVIMENTO DO NORDESTE - ADENE

Portaria Presidência da República / Secretaria Especial de Desenvolvimento Urbano	16/2001	05/06/2001
Medida Provisória.....	2.156-5/2001	24/08/2001
Decreto	3.970/2001	16/09/2001
Parecer Tribunal de Contas da União - TCU	011.707/2000-8	08/11/2001
Portaria Ministério da Integração Nacional / Ministro	49/2002	24/01/2002
Decreto	4.126/2002	13/02/2002
Decreto	4.195/2002	10/04/2002
Decreto	000/000/17.04.	16/04/2002
Resolução Ministério do Meio Ambiente / Agência Nacional de Águas	84/2002	17/04/2002
Decreto	4.185/2002	04/05/2002
Resolução Congresso Nacional.....	1/2002	08/05/2002

Portaria Presidência da República / Secretaria Especial de Desenvolvimento Urbano	10/2002	08/05/2002
Portaria Ministério da Integração Nacional / Ministro	351/2002	22/05/2002
Portaria Ministério da Integração Nacional / Ministro	352/2002	23/05/2002
Portaria Ministério da Fazenda / Ministro..	120/2002	24/05/2002
Decreto	4.253/2002	31/05/2002
Decreto	000/001/27.06.	26/06/2002

AGÊNCIA ESPACIAL BRASILEIRA

Lei	8.622/1993	19/01/1993
Lei	8.854/1994	10/02/1994
Decreto	3.566/2000	17/08/2000
Medida Provisória.....	2.216-37/2001	31/08/2001
Decreto	000/001/08.02.	07/02/2002
Portaria Ministério da Ciência Tecnologia / Agência Espacial Brasileira	5/2002	21/02/2002
Decreto	4.140/2002	22/02/2002
Decreto	4.141/2002	22/02/2002
Resolução Congresso Nacional.....	1/2002	08/05/2002
Decreto	000/000/07.06.	06/06/2002
Portaria Ministério do Planejamento, Orçamento e Gestão / Ministro	339/2002	25/07/2002
Portaria Ministério da Ciência e Tecnologia / Ministro	492/2002	13/08/2002

AGÊNCIA ESPECIAL DE FINANCIAMENTO INDUSTRIAL - FINAME (EMPRESA PÚBLICA - § 2º DO ART. 5º DO DECRETO-LEI Nº 200/1967))

Decreto	59.170/1966	02/09/1966
Decreto-lei	45/1966	18/11/1966
Decreto-lei	200/1967	25/02/1967
Lei	5.662/1971	21/06/1971
Lei Complementar	19/1974	25/06/1974
Decreto	74.333/1974	30/07/1974
Decreto	76.342/1975	26/09/1975

LEGISLAÇÃO DA DESPESA

Portaria Ministério da Fazenda / Ministro..	69/2002	27/03/2002
Portaria Ministério da Fazenda / Ministro..	117/2002	17/05/2002
Balancete Patrimonial Ministério do.....	000/000/25.07.	30/06/2002
Desenvolvimento Indústria e Comércio Exterior / Banco Nacional		
Desenvolvimento Econômico Social / Fundo Nacional Desenvolvimento		
Portaria Ministério da Fazenda / Ministro..	233/2002	17/07/2002

AGÊNCIA FEDERAL DE PREVENÇÃO E CONTROLE DE DOENÇAS - APEC

Ato Câmara dos Deputados / Presidente....	000/002/25.04.	24/04/2002
Mensagem Presidente da República.....	454/2002	10/06/2002

AGÊNCIA NACIONAL DE ÁGUAS - ANA

Lei	9.433/1997	08/01/1997
Decreto	2.612/1998	03/06/1998
Lei	9.984/2000	17/07/2000
Resolução Ministério do Meio Ambiente ./ Agência Nacional de Águas	6/2001	20/03/2001
Decreto	000/000/27.03.	21/03/2001
Resolução Ministério do Meio Ambiente ./ Agência Nacional de Águas	9/2001	17/04/2001
Decreto	000/003/23.05.	22/05/2001
Portaria Ministério da Previdência e	2/2001	29/05/2001
Assistência Social / Secretaria Previdência Complementar		
Resolução Ministério do Meio Ambiente ./ Agência Nacional de Águas	27/2001	13/07/2001
Deliberação Ministério do Meio Ambiente / Agência Nacional de Águas	7/2001	12/09/2001
Resolução Ministério do Meio Ambiente ./ Agência Nacional de Águas	56/2001	02/10/2001
Decreto	3.978/2001	22/10/2001
Decreto	4.024/2001	21/11/2001
Lei	10.321/2001	11/12/2001
Lei	10.325/2001	11/12/2001
Lei	10.399/2001	28/12/2001

Lei	10.410/2002	11/01/2002
Resolução Presidência da República / Casa Civil / Conselho de Governo / Câmara Gestão Crise Energia Elétrica		
Decreto	000/000/29.01.	25/01/2002
Resolução Ministério do Meio Ambiente ./ Agência Nacional de Águas	26/2002	07/02/2002
Resolução Ministério do Meio Ambiente ./ Agência Nacional de Águas	27/2002	07/02/2002
Portaria Ministério do Meio Ambiente /.....	82/2002	26/02/2002
Ministro		
Portaria Ministério do Meio Ambiente /.....	105/2002	08/03/2002
Ministro		
Decreto	4.174/2002	25/03/2002
Resolução Ministério do Meio Ambiente ./ Agência Nacional de Águas	84/2002	17/04/2002
Resolução Ministério do Meio Ambiente ./ Agência Nacional de Águas	82/2002	24/04/2002
Portaria Ministério do Planejamento,	180/2002	30/04/2002
Orçamento e Gestão / Ministro		
Decreto	000/002/12.06.	11/06/2002
Portaria Ministério do Planejamento,	240/2002	11/06/2002
Orçamento e Gestão / Ministro		
Resolução Ministério do Meio Ambiente ./ Agência Nacional de Águas	117/2002	17/06/2002
Portaria Ministério do Planejamento,	6/2002	05/07/2002
Orçamento e Gestão / Secretaria		
Orçamento Federal / Secretário		
Portaria Ministério das Minas e Energia /..	264/2002	05/07/2002
Secretaria-Executiva		
Decreto	000/000/09.07.	08/07/2002
Portaria Ministério do Planejamento,	339/2002	25/07/2002
Orçamento e Gestão / Ministro		
Decreto	3.692/2000	19/12/2002

AGÊNCIA NACIONAL DE CINEMA - ANCINE

Lei	8.685/1993	20/07/1993
Decreto	974/1993	08/11/1993
Lei	8.981/1995	23/01/1995
Decreto	1.760/1995	26/12/1995

Lei	9.323/1996	09/12/1996
Decreto	2.116/1997	08/01/1997
Lei	9.532/1997	10/12/1997
Resolução Ministério da Fazenda / Banco Central do Brasil	2.554/1998	24/09/1998
Decreto	3.891/2001	17/08/2001
Medida Provisória.....	2.228-1/2001	06/09/2001
Decreto	4.121/2002	07/02/2002
Instrução Normativa Presidência da.....	1/2002	12/03/2002
República / Casa Civil / Agência Nacional de Cinema		
Decreto	4.196/2002	11/04/2002
Ato Câmara dos Deputados / Presidente....	000/002/15.04.	12/04/2002
Lei	10.441/2002	06/05/2002
Resolução Congresso Nacional.....	1/2002	08/05/2002
Lei	10.452/2002	10/05/2002
Lei	10.454/2002	13/05/2002
Decreto	4.237/2002	17/05/2002
Portaria Ministério do Planejamento,	3/2002	06/06/2002
Orçamento e Gestão / Secretaria		
Orçamento Federal / Secretário		
Portaria Ministério do Planejamento,	240/2002	11/06/2002
Orçamento e Gestão / Ministro		
Portaria Presidência da República / Casa... Civil / Secretaria de Administração	390/2002	18/06/2002
Portaria Ministério da Fazenda / Secretaria Tesouro Nacional / Secretário	300/2002	27/06/2002
Portaria Presidência da República / Casa... Civil / Secretaria de Administração	465/2002	19/07/2002
Portaria Presidência da República / Casa... Civil / Secretaria de Administração	478/2002	30/07/2002

AGÊNCIA NACIONAL DE ENERGIA ELÉTRICA - ANEEL

Lei	4.131/1962	03/09/1962
Lei	8.987/1995	13/02/1995
Lei	9.074/1995	07/07/1995
Lei	9.427/1996	26/12/1996
Decreto	2.335/1997	06/10/1997
Resolução Ministério das Minas e Energia / Agência Nacional de Energia Elétrica /	393/1998	04/12/1998

LEGISLAÇÃO DA DESPESA

Diretor-Geral			Agência Nacional de Energia Elétrica /			Diretor-Geral		
Decreto	000/001/23.08.	20/08/1999	Diretor-Geral			Resolução Ministério da Educação / Fundo	33/2001	30/07/2001
Resolução Ministério das Minas e Energia / Agência Nacional de Energia Elétrica / Diretor-Geral	281/1999	01/10/1999	Portaria Normativa Ministério do	2/2001	30/05/2001	Nacional Desenvolvimento Educação / Conselho Deliberativo / Presidente		
Decreto	3.393/2000	28/03/2000	Planejamento, Orçamento e Gestão / Secretaria Logística Tecn. Informação			Resolução Presidência da República / Casa Civil / Conselho de Governo / Câmara	32/2001	30/07/2001
Decreto	3.489/2000	26/05/2000	Resolução Presidência da República / Casa Civil / Conselho de Governo / Câmara	12/2001	01/06/2001	Gestão Crise Energia Elétrica		
Lei	9.991/2000	24/07/2000	Gestão Crise Energia Elétrica			Resolução Presidência da República / Casa Civil / Conselho de Governo / Câmara	35/2001	08/08/2001
Parecer Tribunal de Contas da União -..... TCU	003.163/2000-0	04/10/2000	Portaria Ministério das Minas e Energia....	185/2001	06/06/2001	Gestão Crise Energia Elétrica		
Resolução Ministério das Minas e Energia / Agência Nacional de Energia Elétrica / Diretor-Geral	456/2000	29/11/2000	Decreto	000/002/08.06.	07/06/2001	Parecer Presidência da República /.....	04/2001	21/08/2001
Portaria Ministério das Minas e Energia /.. Agência Nacional de Energia Elétrica	249/2000	15/12/2000	Resolução Ministério das Minas e Energia / Agência Nacional de Energia Elétrica / Diretor-Geral	208/2001	07/06/2001	Advocacia Geral da União /GM		
Resolução Ministério das Minas e Energia / Agência Nacional de Energia Elétrica / Diretor-Geral	582/2000	29/12/2000	Resolução Presidência da República / Casa Civil / Conselho de Governo / Câmara	18/2001	22/06/2001	Parecer Presidência da República /.....	29/2001	21/08/2001
Resolução Ministério das Minas e Energia / Agência Nacional de Energia Elétrica / Diretor-Geral	55/2001	08/02/2001	Gestão Crise Energia Elétrica			Advocacia Geral da União /GM		
Resolução Ministério das Comunicações./ Agência Nacional das Telecomunicações / Conselho Diretor	2/2001	27/03/2001	Parecer Tribunal de Contas da União -..... TCU	015.271/2000-0	27/06/2001	Resolução Presidência da República / Casa Civil / Conselho de Governo / Câmara	37/2001	21/08/2001
Decreto	000/000/18.04.	17/04/2001	Resolução Ministério das Minas e Energia / Agência Nacional de Energia Elétrica / Diretor-Geral	23/2001	05/07/2001	Gestão Crise Energia Elétrica	40/2001	21/08/2001
Resolução Ministério das Minas e Energia / Agência Nacional de Energia Elétrica / Diretor-Geral	160/2001	20/04/2001	Resolução Presidência da República / Casa Civil / Conselho de Governo / Câmara	34/2001	08/07/2001	Medida Provisória.....	2.181-45/2001	24/08/2001
Resolução Ministério das Minas e Energia / Agência Nacional de Energia Elétrica / Diretor-Geral	161/2001	20/04/2001	Gestão Crise Energia Elétrica			Medida Provisória.....	2.198-5/2001	24/08/2001
Resolução Ministério das Minas e Energia / Agência Nacional de Energia Elétrica / Diretor-Geral	170/2001	04/05/2001	Consulta Pública Presidência da República / Casa Civil	000/000/12.07.	12/07/2001	Medida Provisória.....	2.209/2001	29/08/2001
Decreto	3.820/2001	22/05/2001	Resolução Ministério das Minas e Energia / Agência Nacional de Energia Elétrica / Diretor-Geral	266/2001	13/07/2001	Resolução Ministério das Minas e Energia / Agência Nacional de Energia Elétrica / Diretor-Geral	381/2001	06/09/2001
Resolução Presidência da República / Casa Civil / Conselho de Governo / Câmara	4/2001	22/05/2001	Resolução Ministério das Minas e Energia / Agência Nacional de Energia Elétrica / Diretor-Geral	267/2001	13/07/2001	Lei	10.275/2001	10/09/2001
Gestão Crise Energia Elétrica			Decreto	3.867/2001	16/07/2001	Resolução Ministério das Minas e Energia / Agência Nacional de Energia Elétrica / Diretor-Geral	390/2001	11/09/2001
Portaria Ministério da Previdência e..... Assistência Social / Secretaria Previdência Complementar	2/2001	29/05/2001	Resolução Ministério das Minas e Energia / Agência Nacional de Energia Elétrica / Diretor-Geral	269/2001	17/07/2001	Resolução Presidência da República / Casa Civil / Conselho de Governo / Câmara	47/2001	18/09/2001
Despacho Ministério das Minas e Energia /	432/2001	29/05/2001	Resolução Presidência da República / Casa Civil / Conselho de Governo / Câmara	27/2001	18/07/2001	Gestão Crise Energia Elétrica	49/2001	20/09/2001
			Gestão Crise Energia Elétrica			Resolução Presidência da República / Casa Civil / Conselho de Governo / Câmara	51/2001	25/09/2001
			Decreto	3.874/2001	19/07/2001	Gestão Crise Energia Elétrica		
			Resolução Ministério das Minas e Energia / Agência Nacional de Energia Elétrica /	299/2001	27/07/2001	Resolução Presidência da República / Casa Civil / Conselho de Governo / Câmara		
						Gestão Crise Energia Elétrica		

LEGISLAÇÃO DA DESPESA

Resolução Presidência da República / Casa Civil / Conselho de Governo / Câmara Gestão Crise Energia Elétrica	52/2001	28/09/2001	Gestão Crise Energia Elétrica			/ Agência Nacional de Energia Elétrica / Diretor-Geral		
Resolução Presidência da República / Casa Civil / Conselho de Governo / Câmara Gestão Crise Energia Elétrica	53/2001	03/10/2001	Gestão Crise Energia Elétrica			Portaria Interministerial Ministério do Planejamento, Orçamento e Gestão / Ministério das Minas e Energia	55/2002	07/02/2002
Decreto	3.978/2001	22/10/2001	Resolução Ministério das Minas e Energia / Agência Nacional de Energia Elétrica / Diretor-Geral	444/2001	26/12/2001	Decreto	4.131/2002	14/02/2002
Resolução Ministério das Minas e Energia / Agência Nacional de Energia Elétrica / Diretor-Geral	477/2001	06/11/2001	Resolução Ministério das Minas e Energia / Agência Nacional de Energia Elétrica / Diretor-Geral	669/2001	26/12/2001	Resolução Presidência da República / Casa Civil / Conselho de Governo / Câmara Gestão Crise Energia Elétrica	116/2002	14/02/2002
Resolução Ministério das Minas e Energia / Agência Nacional de Energia Elétrica / Diretor-Geral	65/2001	06/11/2001	Resolução Presidência da República / Casa Civil / Conselho de Governo / Câmara Gestão Crise Energia Elétrica	93/2002	10/01/2002	Resolução Ministério das Minas e Energia / Agência Nacional de Energia Elétrica / Diretor-Geral	89/2002	18/02/2002
Resolução Presidência da República / Casa Civil / Conselho de Governo / Câmara Gestão Crise Energia Elétrica	64/2001	06/11/2001	Resolução Presidência da República / Casa Civil / Conselho de Governo / Câmara Gestão Crise Energia Elétrica	96/2002	10/01/2002	Resolução Presidência da República / Casa Civil / Conselho de Governo / Câmara Gestão Crise Energia Elétrica	117/2002	19/02/2002
Resolução Presidência da República / Casa Civil / Conselho de Governo / Câmara Gestão Crise Energia Elétrica	65/2001	06/11/2001	Resolução Ministério das Minas e Energia / Agência Nacional de Energia Elétrica / Diretor-Geral	12/2002	11/01/2002	Parecer Tribunal de Contas da União -..... TCU	015.545/1999-7	27/02/2002
Resolução Ministério das Minas e Energia / Agência Nacional de Energia Elétrica / Diretor-Geral	478/2001	08/11/2001	Resolução Presidência da República / Casa Civil / Conselho de Governo / Câmara Gestão Crise Energia Elétrica	99/2002	15/01/2002	Portaria Ministério das Minas e Energia /.. Secretaria-Executiva	97/2002	01/03/2002
Decreto	4.023/2001	19/11/2001	Resolução Presidência da República / Casa Civil / Conselho de Governo / Câmara Gestão Crise Energia Elétrica	31/2002	24/01/2002	Portaria Ministério das Minas e Energia /.. Secretaria-Executiva	98/2002	01/03/2002
Lei	10.310/2001	22/11/2001	Resolução Presidência da República / Casa Civil / Conselho de Governo / Câmara Gestão Crise Energia Elétrica	103/2002	24/01/2002	Resolução Presidência da República / Casa Civil / Conselho de Governo / Câmara Gestão Crise Energia Elétrica	120/2002	15/03/2002
Decreto	4.032/2001	26/11/2001	Resolução Presidência da República / Casa Civil / Conselho de Governo / Câmara Gestão Crise Energia Elétrica	104/2002	24/01/2002	Resolução Presidência da República / Casa Civil / Conselho de Governo / Câmara Gestão Crise Energia Elétrica	121/2002	15/03/2002
Resolução Presidência da República / Casa Civil / Conselho de Governo / Câmara Gestão Crise Energia Elétrica	79/2001	04/12/2001	Resolução Presidência da República / Casa Civil / Conselho de Governo / Câmara Gestão Crise Energia Elétrica	109/2002	24/01/2002	Resolução Presidência da República / Casa Civil / Conselho de Governo / Câmara Gestão Crise Energia Elétrica	122/2002	15/03/2002
Resolução Presidência da República / Casa Civil / Conselho de Governo / Câmara Gestão Crise Energia Elétrica	81/2001	06/12/2001	Decreto	000/000/29.01.	25/01/2002	Resolução Presidência da República / Casa Civil / Conselho de Governo / Câmara Gestão Crise Energia Elétrica	123/2002	15/03/2002
Resolução Ministério das Minas e Energia / Agência Nacional de Energia Elétrica / Diretor-Geral	537/2001	10/12/2001	Decreto	4.111/2002	01/02/2002	Resolução Presidência da República / Casa Civil / Conselho de Governo / Câmara Gestão Crise Energia Elétrica	124/2002	26/03/2002
Resolução Ministério das Minas e Energia / Agência Nacional de Energia Elétrica / Diretor-Geral	594/2001	21/12/2001	Resolução Presidência da República / Casa Civil / Conselho de Governo / Câmara Gestão Crise Energia Elétrica	115/2002	06/02/2002	Decreto	4.192/2002	10/04/2002
Resolução Presidência da República / Casa Civil / Conselho de Governo / Câmara Gestão Crise Energia Elétrica	90/2001	21/12/2001	Decreto	000/001/08.02.	07/02/2002	Lei	10.433/2002	24/04/2002
Resolução Presidência da República / Casa Civil / Conselho de Governo / Câmara Gestão Crise Energia Elétrica	91/2001	21/12/2001	Medida Provisória	29/2002	07/02/2002	Resolução Ministério das Minas e Energia / Agência Nacional de Energia Elétrica / Diretor-Geral	225/2002	24/04/2002
			Resolução Ministério das Minas e Energia	72/2002	07/02/2002	Resolução Ministério das Minas e Energia / Agência Nacional de Energia Elétrica / Diretor-Geral	226/2002	24/04/2002
						Resolução Presidência da República / Casa	128/2002	25/04/2002

LEGISLAÇÃO DA DESPESA

Civil / Conselho de Governo / Câmara Gestão Crise Energia Elétrica			Nacional de Saúde Suplementar / Diretoria Colegiada			Comunicações / Agência Nacional de Telecomunicações - Conselho Diretor		
Lei	10.438/2002	26/04/2002	Resolução Ministério da Saúde / Agência..	83/2001	16/08/2001	Decreto	3.737/2001	30/01/2001
Mensagem Presidente da República.....	316/2002	26/04/2002	Nacional de Saúde Suplementar / Diretoria Colegiada			Resolução Ministério das Comunicações./	259/2001	19/04/2001
Resolução Presidência da República / Casa Civil / Conselho de Governo / Câmara Gestão Crise Energia Elétrica	129/2002	30/04/2002	Medida Provisória.....	2.177-44/2001	24/08/2001	Agência Nacional das Telecomunicações / Conselho Diretor		
Resolução Presidência da República / Casa Civil / Conselho de Governo / Câmara Gestão Crise Energia Elétrica	130/2002	02/05/2002	Decreto	4.044/2001	06/12/2001	Portaria Ministério das Comunicações /.....	245/2001	10/05/2001
Resolução Congresso Nacional.....	1/2002	08/05/2002	Portaria Ministério da Saúde / Secretaria... Executiva	201/2001	06/12/2001	Portaria Ministério das Comunicações /.....	246/2001	10/05/2001
Decreto	4.261/2002	06/06/2002	Decreto	000/001/27.12.	26/12/2001	Ministro		
Lei	10.509/2002	10/07/2002	Portaria Ministério da Saúde / Secretaria... Executiva	6/2002	24/01/2002	Resolução Ministério das Comunicações./	261/2001	24/05/2001
Portaria Ministério do Planejamento, Orçamento e Gestão / Ministro	339/2002	25/07/2002	Resolução Ministério da Saúde / Agência.. Nacional de Saúde Suplementar / Diretoria Colegiada	95/2002	30/01/2002	Agência Nacional de Telecomunicações	298/2001	25/05/2001
			Resolução Normativa Ministério da Saúde / Agência Nacional de Saúde Suplementar / Diretoria Colegiada	1/2002	07/02/2002	Consulta Pública Ministério das.....		
AGÊNCIA NACIONAL DE INFRA-ESTRUTURA DE TRANSPORTES			Resolução Normativa Ministério da Saúde / Agência Nacional de Saúde Suplementar / Diretoria Colegiada	4/2002	19/04/2002	Comunicações / Agência Nacional de Telecomunicações - Conselho Diretor	262/2001	31/05/2001
Lei	10.233/2001	05/06/2001	Resolução Congresso Nacional.....	1/2002	08/05/2002	Resolução Ministério das Comunicações./		
Mensagem Presidente da República.....	516/2001	05/06/2001	Resolução Normativa Ministério da Saúde / Agência Nacional de Saúde Suplementar / Diretoria Colegiada	7/2002	15/05/2002	Agência Nacional das Telecomunicações / Conselho Diretor	127/2001	19/06/2001
Medida Provisória.....	2.217-3/2001	04/09/2001	Portaria Ministério da Saúde / Ministro,.....	1.133/2002	19/06/2002	Planejamento, Orçamento e Gestão / Ministério das Comunicações		
			Portaria Ministério do Planejamento, Orçamento e Gestão / Ministro	339/2002	25/07/2002	Lei	10.250/2001	04/07/2001
AGÊNCIA NACIONAL DE SAÚDE SUPLEMENTAR						Decreto	3.873/2001	18/07/2001
Lei	9.656/1998	03/06/1998	AGÊNCIA NACIONAL DE TELECOMUNICAÇÕES - ANATEL			Portaria Ministério da Defesa / Ministro....	436/MD/2001	19/07/2001
Medida Provisória.....	2.012-2/1999	30/12/1999	Constituição Federal 1988.....	1988	05/10/1988	Resolução Ministério das Comunicações./	270/2001	19/07/2001
Lei	9.961/2000	28/01/2000	Lei	9.472/1997	07/07/1997	Agência Nacional das Telecomunicações / Conselho Diretor		
Lei	9.986/2000	18/07/2000	Decreto	2.338/1997	07/10/1997	Resolução Ministério das Comunicações./	275/2001	25/09/2001
Portaria Ministério da Saúde / Secretaria... Assistência à Saúde	168/2001	21/05/2001	Resolução Ministério das Comunicações./	1/1997	17/12/1997	Agência Nacional das Telecomunicações / Conselho Diretor		
Portaria Ministério da Saúde / Secretaria... Executiva	88/2001	23/07/2001	Agência Nacional das Telecomunicações / Conselho Diretor			Resolução Ministério das Comunicações./	276/2001	25/09/2001
Resolução Ministério da Saúde / Agência.. Nacional de Saúde Suplementar / Diretoria Colegiada	79/2001	27/07/2001	Parecer Tribunal de Contas da União - TCU	000.415/2000-5	17/05/2000	Agência Nacional das Telecomunicações / Conselho Diretor		
Resolução Ministério da Saúde / Agência.. Nacional de Saúde Suplementar / Diretoria Colegiada	32/2001	16/08/2001	Lei	9.998/2000	17/08/2000	Resolução Ministério das Comunicações./		
Resolução Ministério da Saúde / Agência..	82/2001	16/08/2001	Consulta Pública Ministério das.....	265/2000	26/10/2000	Parecer Tribunal de Contas da União - TCU	004.960/2001-4	03/10/2001

LEGISLAÇÃO DA DESPESA

Decreto	4.037/2001	29/11/2001	Agência Nacional de Transportes			Colegiada		
Portaria Ministério das Comunicações /.....	319/2001	29/11/2001	Terrestres			Resolução Ministério da Saúde / Agência..	103/2001	30/05/2001
Agência Nacional de Telecomunicações			Portaria Ministério do Planejamento,	281/2002	02/07/2002	Nacional de Vigilância Sanitária / Diretoria		
Portaria Ministério das Comunicações /.....	329/2001	10/12/2001	Orçamento e Gestão / Ministro			Colegiada		
Agência Nacional de Telecomunicações			Portaria Ministério do Planejamento,	339/2002	25/07/2002	Resolução Ministério da Saúde / Agência..	116/2001	08/06/2001
Decreto	000/001/08.02.	07/02/2002	Orçamento e Gestão / Ministro			Nacional de Vigilância Sanitária / Diretoria		
Portaria Ministério das Comunicações /.....	81/2002	27/02/2002				Colegiada		
Secretaria Executiva						Portaria Ministério da Saúde / Agência.....	306/2001	13/07/2001
Parecer Tribunal de Contas da União -.....	004.266/1998-6	06/03/2002	AGÊNCIA NACIONAL DE TRANSPORTES AQUAVIÁRIOS			Nacional de Vigilância Sanitária / Diretoria		
TCU						Colegiada		
Ato Ministério das Comunicações /.....	25.295/2002	03/05/2002	Lei	10.233/2001	05/06/2001	Portaria Ministério da Saúde / Agência.....	315/2001	19/07/2001
Agência Nacional de Telecomunicações /			Mensagem Presidente da República.....	516/2001	05/06/2001	Nacional de Vigilância Sanitária / Diretoria		
Superintendência Executiva			Portaria Ministério da Fazenda / Ministro..	202/2001	10/07/2001	Colegiada		
Decreto	000/002/12.06.	11/06/2002	Medida Provisória.....	2.217-3/2001	04/09/2001	Portaria Ministério da Saúde / Agência.....	343/2001	09/08/2001
Portaria Ministério do Planejamento,	265/2002	26/06/2002	Decreto	4.122/2002	13/02/2002	Nacional de Vigilância Sanitária / Diretoria		
Orçamento e Gestão / Ministro			Decreto	4.135/2002	20/02/2002	Colegiada		
Portaria Ministério do Planejamento,	339/2002	25/07/2002	Resolução Ministério dos Transportes /.....	1/2002	22/02/2002	Portaria Ministério da Saúde / Agência.....	344/2001	09/08/2001
Orçamento e Gestão / Ministro			Agência Nacional de Transportes			Nacional de Vigilância Sanitária / Diretoria		
			Aquaviários			Colegiada		
AGÊNCIA NACIONAL DE TRANSPORTES TERRESTRES			Resolução Ministério dos Transportes /.....	2/2002	22/02/2002	Portaria Ministério da Saúde / Agência.....	345/2001	09/08/2001
			Agência Nacional de Transportes			Nacional de Vigilância Sanitária / Diretoria		
			Aquaviários			Colegiada		
Lei	10.233/2001	05/06/2001	Decreto	000/001/20.05.	17/05/2002	Portaria Ministério da Saúde / Agência.....	346/2001	09/08/2001
Mensagem Presidente da República.....	516/2001	05/06/2001	Portaria Ministério da Fazenda / Ministro..	118/2002	17/05/2002	Nacional de Vigilância Sanitária / Diretoria		
Portaria Ministério da Fazenda / Ministro..	202/2001	10/07/2001	Portaria Ministério do Planejamento,	281/2002	02/07/2002	Colegiada		
Medida Provisória.....	2.217-3/2001	04/09/2001	Orçamento e Gestão / Ministro			Medida Provisória.....	2.190-34/2001	23/08/2001
Decreto	4.135/2002	20/02/2002	Lei	10.489/2002	05/07/2002	Portaria Ministério da Saúde / Secretaria...	161/2001	16/10/2001
Resolução Ministério dos Transportes /.....	1/2002	20/02/2002	Portaria Ministério do Planejamento,	339/2002	25/07/2002	Executiva		
Agência Nacional de Transportes			Orçamento e Gestão / Ministro			Decreto	000/005/25.10.	24/10/2001
Terrestres						Portaria Ministério da Saúde / Secretaria...	187/2001	07/11/2001
Portaria Ministério dos Transportes	200/2002	17/04/2002				Executiva		
/Ministro			AGÊNCIA NACIONAL DE VIGILÂNCIA SANITÁRIA - ANVISA			Portaria Ministério da Saúde / Agência.....	684/2001	09/11/2001
Decreto	000/000/10.05.	09/05/2002				Nacional de Vigilância Sanitária / Diretoria		
Decreto	000/001/20.05.	17/05/2002	Lei	9.782/1999	26/01/1999	Colegiada		
Portaria Ministério da Fazenda / Ministro..	118/2002	17/05/2002	Decreto	3.029/1999	16/04/1999	Portaria Ministério da Saúde / Secretaria...	191/2001	22/11/2001
Resolução Ministério dos Transportes /.....	16/2002	23/05/2002	Decreto	3.141/1999	16/08/1999	Executiva		
Agência Nacional de Transportes			Decreto	3.571/2000	21/08/2000	Portaria Ministério da Saúde / Secretaria...	198/2001	03/12/2001
Terrestres			Portaria Ministério da Saúde / Agência.....	593/2000	25/08/2000	Executiva		
Resolução Ministério dos Transportes /.....	19/2002	23/05/2002	Nacional de Vigilância Sanitária / Diretoria			Resolução Ministério da Saúde / Agência..	221/2001	06/12/2001
Agência Nacional de Transportes			Colegiada			Nacional de Vigilância Sanitária / Diretoria		
Terrestres			Resolução Ministério da Saúde / Agência..	102/2001	30/05/2001	Colegiada		
Resolução Ministério dos Transportes /.....	23/2002	28/05/2002	Nacional de Vigilância Sanitária / Diretoria			Portaria Ministério da Saúde / Agência.....	747/2001	11/12/2001

LEGISLAÇÃO DA DESPESA

Nacional de Vigilância Sanitária / Diretoria Colegiada								Decreto	4.267/2002	12/06/2002
Portaria Ministério da Saúde / Secretaria... Executiva	203/2001	14/12/2001	AGÊNCIA NACIONAL DO PETRÓLEO					Decreto	4.292/2002	28/06/2002
Lei	10.353/2001	26/12/2001						Portaria Ministério do Planejamento, Orçamento e Gestão / Ministro	339/2002	25/07/2002
Resolução Ministério da Saúde / Agência.. Nacional de Vigilância Sanitária / Diretoria Colegiada	236/2001	26/12/2001						Lei	10.530/2002	12/08/2002
Lei	10.388/2001	28/12/2001						AGÊNCIAS EXECUTIVAS / REGULADORAS		
Portaria Ministério da Saúde / Secretaria... Executiva	216/2001	28/12/2001						Decreto-lei	5.452/1943	01/05/1943
Portaria Ministério da Saúde / Secretaria... Executiva	218/2001	31/12/2001						Lei	9.427/1996	26/12/1996
Decreto	000/001/08.02.	07/02/2002						Instrução Normativa Ministério da..... Administração Federal e Reforma do Estado / Ministro	7/1997	03/07/1997
Decreto	4.143/2002	25/02/2002						Lei	9.478/1997	06/08/1997
Resolução Ministério da Saúde / Agência.. Nacional de Vigilância Sanitária / Diretoria Colegiada	85/2002	21/03/2002						Decreto	2.344/1997	09/10/1997
Portaria Ministério da Saúde / Agência..... Nacional de Vigilância Sanitária / Diretor Presidente	182/2002	22/03/2002						Decreto	2.487/1998	02/02/1998
Decreto	4.204/2002	23/04/2002						Decreto	2.488/1998	02/02/1998
Decreto	4.220/2002	07/05/2002						Lei	1.648-6/1998	24/03/1998
Resolução Congresso Nacional.....	1/2002	08/05/2002						Lei	9.637/1998	15/05/1998
Resolução Ministério da Saúde / Agência.. Nacional de Vigilância Sanitária / Diretoria Colegiada	133/2002	15/05/2002						Lei	9.649/1998	27/05/1998
Ordem de Serviço Ministério da Saúde./... Agência Nacional de Vigilância Sanitária / Diretoria Colegiada	2/2002	27/05/2002						Decreto	000/000/30.07.	29/07/1998
Portaria Ministério da Saúde / Ministro.....	1.133/2002	19/06/2002						Lei	9.811/1999	28/07/1999
Resolução Ministério da Saúde / Agência.. Nacional de Vigilância Sanitária / Diretoria Colegiada	59/2002	24/06/2002						Lei	9.986/2000	18/07/2000
Portaria Ministério da Saúde / Ministro.....	1.189/2002	27/06/2002						Mensagem Presidente da República.....	968/2000	18/07/2000
Decreto	000/000/09.07.	08/07/2002						Portaria Ministério do Planejamento, Orçamento e Gestão / Ministro	8/2001	23/01/2001
Resolução Ministério da Saúde / Agência.. Nacional de Vigilância Sanitária / Diretoria Colegiada	200/2002	12/07/2002						Lei	10.210/2001	23/03/2001
Portaria Ministério do Planejamento, Orçamento e Gestão / Ministro	339/2002	25/07/2002						Lei	10.261/2001	12/07/2001
Lei	10.529/2002	12/08/2002						Medida Provisória.....	2.214/2001	31/08/2001
								Medida Provisória.....	2.216-37/2001	31/08/2001
								Resolução Congresso Nacional.....	1/2002	08/05/2002
								Lei	10.470/2002	25/06/2002
								AGÊNCIAS FINANCEIRAS OFICIAIS DE FOMENTO		
								Nota Técnica Congresso Nacional /..... Senado Federal / Comissão Mista Planos e Orçamentos / Consultoria Orçamento	02/1998	15/01/1998
								Lei	9.995/2000	25/07/2000
								Portaria Ministério do Planejamento, Orçamento e Gestão / Ministro	2/2002	28/03/2002

LEGISLAÇÃO DA DESPESA

Orçamento e Gestão / Secretaria Executiva / Departamento Coordenação Controle Empresas Estatais		
Portaria Ministério do Planejamento,	3/2002	28/05/2002
Orçamento e Gestão / Secretaria Executiva / Departamento Coordenação Controle Empresas Estatais		
Lei	10.524/2002	25/07/2002

ANEXO 1 DA LEI 4.320/64 - RECEITA E DESPESA SEGUNDO AS CATEGORIAS ECONÔMICAS E DEMAIS CORRESPONDENTES

Lei	4.320/1964	17/03/1964
Decreto-lei	1.939/1982	20/05/1982
Portaria Presidência da República /	129/1982	11/08/1982
Secretaria de Planejamento / Ministro		

ANEXO 10 DA LEI 4.320/64 - COMPARATIVO DA DESPESA ORÇADA COM A ARRECADADA E DEMAIS CORRESPONDENTES

Lei	4.320/1964	17/03/1964
-----------	------------	------------

ANEXO 11 DA LEI 4.320/64 - COMPARATIVO DA DESPESA AUTORIZADA COM A REALIZADA E DEMAIS CORRESPONDENTES

Lei	4.320/1964	17/03/1964
-----------	------------	------------

ANEXO 12 DA LEI 4.320/64 - BALANÇO ORÇAMENTÁRIO E DEMAIS CORRESPONDENTES

Lei	4.320/1964	17/03/1964
Decreto-lei	1.939/1982	20/05/1982
Balanço Ministério da Fazenda / Banco,	000/000/05.09.	30/06/2000
Central		

ANEXO 13 DA LEI 4.320/64 - BALANÇO FINANCEIRO E DEMAIS CORRESPONDENTES

Lei	4.320/1964	17/03/1964
Decreto-lei	1.939/1982	20/05/1982
Balanço Ministério da Fazenda / Banco,	000/000/05.09.	30/06/2000
Central		

ANEXO 14 DA LEI 4.320/64 - BALANÇO PATRIMONIAL E DEMAIS CORRESPONDENTES

Lei	4.320/1964	17/03/1964
Decreto-lei	1.939/1982	20/05/1982
Balanço Ministério da Fazenda / Banco,	000/000/05.09.	30/06/2000
Central		

ANEXO 15 DA LEI 4.320/64 - DEMONSTRAÇÃO DAS VARIAÇÕES PATRIMONIAIS E DEMAIS CORRESPONDENTES

Lei	4.320/1964	17/03/1964
Decreto-lei	1.939/1982	20/05/1982

ANEXO 16 DA LEI 4.320/64 - DEMONSTRAÇÃO DA DÍVIDA INTERNA FUNDADA E DEMAIS CORRESPONDENTES

Lei	4.320/1964	17/03/1964
-----------	------------	------------

ANEXO 17 DA LEI 4.320/64 - DEMONSTRAÇÃO DA DÍVIDA FLUTUANTE E DEMAIS CORRESPONDENTES

Lei	4.320/1964	17/03/1964
-----------	------------	------------

ANEXO 2 DA LEI 4.320/64 - RECEITA E DESPESA DE CADA ÓRGÃO DO GOVERNO E DEMAIS CORRESPONDENTES

Lei	4.320/1964	17/03/1964
Portaria Presidência da República /	24/1978	22/08/1978

Secretaria de Planejamento / Secretaria de Orçamento e Finanças		
Decreto-lei	1.939/1982	20/05/1982
Portaria Presidência da República /	129/1982	11/08/1982
Secretaria de Planejamento / Ministro		

ANEXO 3 DA LEI 4.320/64 - ESPECIFICAÇÃO DA RECEITA E DEMAIS CORRESPONDENTES

Lei	4.320/1964	17/03/1964
Constituição Federal 1967-1969	1967	24/01/1967
Decreto	71.618/1972	26/12/1972
Portaria Presidência da República /	64/1976	12/08/1976
Secretaria de Planejamento / Ministro		
Instrução Presidência da República /	003/1978	29/06/1978
Secretaria de Planejamento / Instituto Planejamento Econômico Social / Instituto Programação Orçamentária / Diretoria Orçamento		
Decreto	83.740/1979	18/07/1979
Decreto-lei	1.939/1982	20/05/1982
Lei	7.675/1988	04/10/1988
Nota Presidência da República / Secretaria de Planejamento / Secretaria Orçamento Federal / Gabinete		
Nota Técnica Secretaria de Planejamento, Orçamento e Coordenação - Presidência da República / Secretaria de Orçamento e Finanças / Secretário	003/1989	12/09/1989
Lei	7.862/1989	30/10/1989
Lei	8.074/1990	31/07/1990
Lei	8.177/1991	01/03/1991
Lei	8.211/1991	22/07/1991
Instrução Normativa Ministério da Fazenda / Secretaria Tesouro Nacional / Secretário	8/1993	05/11/1993
Lei	9.019/1995	30/03/1995
Lei	9.027/1995	12/04/1995
Portaria Ministério do Planejamento e Orçamento / Ministro	104/1995	05/05/1995
Portaria Ministério do Planejamento e Orçamento e	3/1996	30/04/1996

LEGISLAÇÃO DA DESPESA

Orçamento / Secretaria de Orçamento Federal / Secretário			TCU			Tesouro Nacional / Secretário		
Manual Técnico de Orçamento - MTO	02/1996	30/04/1996	Portaria Ministério do Planejamento, Orçamento e Gestão / Secretaria	1/2001	19/02/2001	Portaria Ministério do Planejamento, Orçamento e Gestão / Secretaria	3/2002	06/06/2002
Instrução Normativa Ministério da Fazenda / Secretaria Tesouro Nacional / Secretário	1/1997	15/01/1997	Orçamento Federal / Secretário			Orçamento Federal / Secretário		
Portaria Ministério do Planejamento e Orçamento / Secretaria de Orçamento Federal / Secretário	04/1997	11/04/1997	Portaria Interministerial Ministério do Planejamento, Orçamento e Gestão / Secretaria de Orçamento Federal / Ministério da Fazenda/ Secretaria do Tesouro Nacional	163/2001	04/05/2001	Portaria Ministério da Fazenda / Secretaria Tesouro Nacional / Secretário	300/2002	27/06/2002
Manual Técnico de Orçamento - MTO	02/1997	11/04/1997	Portaria Ministério do Planejamento, Orçamento e Gestão / Secretaria	180/2001	21/05/2001	Decreto	4.324/2002	06/08/2002
Nota Ministério do Planejamento e Orçamento / Secretaria de Orçamento Federal / Coordenação Geral Normas	06/1997	03/06/1997	Orçamento Federal / Secretário	8/2001	27/06/2001	Portaria Ministério do Planejamento, Orçamento e Gestão / Secretaria	11/2002	22/08/2002
Nota Ministério do Planejamento e Orçamento / Secretaria de Orçamento Federal / Coordenação Geral Normas	07/1997	03/06/1997	Portaria Ministério do Planejamento, Orçamento e Gestão / Secretaria	9/2001	27/06/2001	Orçamento Federal / Secretário		
Nota Ministério do Planejamento e Orçamento / Secretaria de Orçamento Federal / Coordenação Geral Normas	08/1997	05/06/1997	Decreto	3.858/2001	04/07/2001			
Memorando Ministério do Planejamento e Orçamento / Secretaria de Orçamento Federal / Coordenação Geral de Normas	06/1997	10/06/1997	Portaria Ministério do Planejamento, Orçamento e Gestão / Secretaria	15/2001	17/08/2001	Lei	4.320/1964	17/03/1964
Memorando Ministério do Planejamento e Orçamento / Secretaria de Orçamento Federal / Coordenação Geral de Normas	07/1997	12/06/1997	Orçamento Federal / Secretário			Lei	4.900/1965	10/12/1965
Memorando-Circular Ministério do Planejamento e Orçamento / Secretaria de Orçamento Federal / Secretário-Adjunto	14/1997	19/08/1997	Medida Provisória	2.158-35/2001	24/08/2001	Portaria Presidência da República / Secretaria de Planejamento / Ministro	64/1976	12/08/1976
Decreto	2.493/1998	09/02/1998	Portaria Ministério da Fazenda / Secretaria Tesouro Nacional / Secretário	325/2001	27/08/2001	Instrução Presidência da República / Secretaria de Planejamento / Instituto	003/1978	29/06/1978
Manual Técnico de Orçamento - MTO	02/1998	15/04/1998	Parecer Tribunal de Contas da União	004.333/1996-9	26/09/2001	Planejamento Econômico Social / Instituto Programação Orçamentária / Diretoria Orçamento	93/1978	06/12/1978
Portaria Ministério do Planejamento, Orçamento e Gestão / Secretaria	008/1999	04/06/1999	TCU	008.281/2000-6	26/09/2001	Portaria Presidência da República / Secretaria de Planejamento / Ministro		
Recomendação Comissão de Controle e Gestão Fiscal	64/1999	05/10/1999	Portaria Ministério da Fazenda / Secretaria Tesouro Nacional / Secretário	5/2001	08/10/2001	Decreto	83.740/1979	18/07/1979
Portaria Ministério da Fazenda / Secretaria Tesouro Nacional / Secretário	1/2000	13/03/2000	Portaria Ministério da Fazenda / Secretaria Tesouro Nacional / Secretário	589/2001	27/12/2001	Decreto-lei	1.805/1980	01/10/1980
Portaria Ministério do Planejamento, Orçamento e Gestão / Secretaria	5/2000	30/05/2000	Portaria Ministério do Planejamento, Orçamento e Gestão / Secretaria	19/2001	27/12/2001	Decreto-lei	1.833/1980	23/12/1980
Lei	9.992/2000	24/07/2000	Instrução Normativa Ministério da Fazenda / Secretaria Tesouro Nacional / Secretário	2/2002	15/03/2002	Aviso Ministério da Fazenda/ Gabinete do Ministro	660/1981	22/07/1981
Parecer Tribunal de Contas da União	007.425/2000-3	24/01/2001	Portaria Ministério da Fazenda / Secretaria	2/2002	25/03/2002	Portaria Presidência da República / Secretaria de Planejamento / Instituto	22/1985	05/02/1985

ANEXO 4 DA LEI 4.320/64 - ESPECIFICAÇÃO DA DESPESA E
DEMAIS CORRESPONDENTES

LEGISLAÇÃO DA DESPESA

Portaria Presidência da República /..... Secretaria de Planejamento e Coordenação /Secretaria de Orçamento e Finanças	55/1987	11/12/1987	Federal / Coordenação Geral Normas			Orçamento / Secretaria de Orçamento Federal / Coordenação Geral Normas		
Lei	7.635/1987	14/12/1987	Lei	9.082/1995	25/07/1995	Lei	9.473/1997	22/07/1997
Lei	7.675/1988	04/10/1988	Parecer Tribunal de Contas da União -..... TCU	001.214/93-4	08/11/1995	Fax Ministério do Planejamento e..... Orçamento / Secretaria Orçamento Federal / Secretário-Adjunto	s/nº/1997	22/07/1997
Lei	7.800/1989	10/07/1989	Portaria Ministério do Planejamento e..... Orçamento / Secretaria de Orçamento Federal / Secretário	3/1996	30/04/1996	Norma Execução Ministério da Fazenda /.. Secretaria do Tesouro Nacional / Coordenação Geral Contabilidade	4/1997	31/10/1997
Lei	8.074/1990	31/07/1990	Manual Técnico de Orçamento - MTO..... Lei	02/1996	30/04/1996	Manual Técnico de Orçamento - MTO..... Portaria Ministério da Fazenda / Secretaria Tesouro Nacional / Secretário	02/1998	15/04/1998
Lei	8.211/1991	22/07/1991	Memorando Ministério do Planejamento e Orçamento / Secretaria de Orçamento Federal / Coordenação Geral de Normas	9.293/1996	15/07/1996	Portaria Ministério da Fazenda / Secretaria Tesouro Nacional / Secretário	34/1999	03/02/1999
Portaria Ministério da Economia, Fazenda e Planejamento / Secretaria Nacional Planejamento	383/1991	09/08/1991	Instrução Normativa Ministério da..... Fazenda / Secretaria Tesouro Nacional / Secretário	18/1996	18/10/1996	Portaria Ministério do Planejamento, Orçamento e Gestão / Secretaria Orçamento Federal / Secretário	008/1999	04/06/1999
Portaria Ministério da Economia, Fazenda e Planejamento / Secretaria Nacional Planejamento	406/1991	26/08/1991	Nota Ministério do Planejamento e..... Orçamento / Secretaria de Orçamento Federal / Coordenação Geral Normas	1/1997	15/01/1997	Lei	9.811/1999	28/07/1999
Lei	8.447/1992	21/07/1992	Decreto	02/1997	07/02/1997	Portaria Ministério da Fazenda / Secretaria Tesouro Nacional / Secretário	438/1999	08/10/1999
Instrução Normativa Ministério da..... Economia, Fazenda e Planejamento / Departamento Orçamento da União / Diretor	2/1992	23/09/1992	Manual Técnico de Orçamento - MTO..... Nota Ministério do Planejamento e..... Orçamento / Secretaria de Orçamento Federal / Coordenação Geral Normas	2.185/1997	24/03/1997	Decreto	3.262/1999	25/11/1999
Nota Técnica Secretaria de Planejamento, .. Orçamento e Coordenação - Presidência da República / Secretaria de Orçamento Federal - CG-LON	14/1993	03/08/1993	Nota Ministério do Planejamento e..... Orçamento / Secretaria de Orçamento Federal / Coordenação Geral Normas	02/1997	11/04/1997	Portaria Ministério da Fazenda / Secretaria Tesouro Nacional / Secretário	1/2000	13/03/2000
Lei	8.694/1993	12/08/1993	Nota Ministério do Planejamento e..... Orçamento / Secretaria de Orçamento Federal / Coordenação Geral Normas	04/1997	25/04/1997	Portaria Ministério do Planejamento, Orçamento e Gestão / Secretaria Orçamento Federal / Secretário	5/2000	30/05/2000
Instrução Normativa Ministério da..... Fazenda / Secretaria Tesouro Nacional / Secretário	8/1993	05/11/1993	Orçamento / Secretaria de Orçamento Federal / Coordenação Geral Normas	05/1997	30/05/1997	Lei	9.995/2000	25/07/2000
Lei	8.852/1994	04/02/1994	Nota Ministério do Planejamento e..... Orçamento / Secretaria de Orçamento Federal / Coordenação Geral Normas	06/1997	03/06/1997	FAX Tribunal Regional Federal / 1ª Região Fax Ministério do Planejamento, Orçamento e Gestão / Secretaria Orçamento Federal / DESOR	s/nº/2000	29/08/2000
Nota Técnica Secretaria de Planejamento, .. Orçamento e Coordenação - Presidência da República / Secretaria de Orçamento Federal / Departamento da Área Social	031/1994	02/08/1994	Nota Ministério do Planejamento e..... Orçamento / Secretaria de Orçamento Federal / Coordenação Geral Normas	07/1997	03/06/1997	Portaria Ministério do Planejamento, Orçamento e Gestão / Secretaria Orçamento Federal / Secretário	6/2001	04/05/2001
Lei	8.931/1994	22/09/1994	Nota Ministério do Planejamento e..... Orçamento / Secretaria de Orçamento Federal / Coordenação Geral Normas	08/1997	05/06/1997	Portaria Interministerial Ministério do..... Planejamento, Orçamento e Gestão / Secretaria de Orçamento Federal / Ministério da Fazenda/ Secretaria do Tesouro Nacional	163/2001	04/05/2001
Nota Presidência República / Secretaria de Planejamento Orçamento e Coordenação / Secretaria Orçamento Federal / Departamento Programação Normas / Coordenação Geral Normas	50/1994	05/10/1994	Memorando Ministério do Planejamento e Orçamento / Secretaria de Orçamento Federal / Coordenação Geral de Normas	06/1997	10/06/1997	Portaria Ministério da Fazenda / Secretaria Tesouro Nacional / Secretário	211/2001	04/06/2001
Portaria Ministério do Planejamento e..... Orçamento / Ministro	104/1995	05/05/1995	Memorando Ministério do Planejamento e Orçamento / Secretaria de Orçamento Federal / Coordenação Geral de Normas	07/1997	12/06/1997	Decreto	3.858/2001	04/07/2001
Nota Ministério do Planejamento e..... Orçamento / Secretaria de Orçamento	s/nº-0/1995	26/05/1995	Nota Ministério do Planejamento e.....	9/1997	11/07/1997	Portaria Ministério da Fazenda / Secretaria Tesouro Nacional / Secretário	325/2001	27/08/2001

LEGISLAÇÃO DA DESPESA

Nota Presidência da República / Casa Civil / Subchefia para Assuntos Jurídicos	326/2001	27/08/2001	Federal / Coordenação-Geral de Normas			Planejamento Orçamento e Gestão / Secretaria Orçamento Federal e Secretaria Planejamento Avaliação
Portaria Ministério da Fazenda / Secretaria Tesouro Nacional / Secretário	5/2001	08/10/2001	Subsídios para palestras.....	06/1998	22/07/1998	
Portaria Interministerial Ministério do Planejamento, Orçamento e Gestão / Secretaria de Orçamento Federal / Ministério da Fazenda/ Secretaria do Tesouro Nacional	519/2001	27/11/2001	Fax Ministério do Planejamento e.....	01/1998	16/09/1998	Ofício-Circular Ministério do..... 15-18/1998 29/09/1998
Portaria Ministério da Fazenda / Secretaria Tesouro Nacional / Secretário	589/2001	27/12/2001	Orçamento / Secretaria Orçamento Federal / Coordenação-Geral de Normas			Planejamento Orçamento e Gestão / Secretaria Orçamento Federal e Secretaria Planejamento Avaliação
Portaria Ministério do Planejamento, Orçamento e Gestão / Secretaria Orçamento Federal / Secretário	2/2002	15/03/2002	Ofício-Circular Ministério do.....	15-0/1998	29/09/1998	Ofício-Circular Ministério do..... 15-19/1998 29/09/1998
Instrução Normativa Ministério da..... Fazenda / Secretaria Tesouro Nacional / Secretário	2/2002	25/03/2002	Planejamento Orçamento e Gestão / Secretaria Orçamento Federal e Secretaria Planejamento Avaliação			Planejamento Orçamento e Gestão / Secretaria Orçamento Federal e Secretaria Planejamento Avaliação
ANEXO 5 DA LEI 4.320/64 - CLASSIFICAÇÃO FUNCIONAL (A PARTIR DE 2000 PARA A UNIÃO E ESTADOS E 2002 PARA MUNICÍPIOS) E DEMAIS CORRESPONDENTES			Ofício-Circular Ministério do.....	15-1/1998	29/09/1998	Ofício-Circular Ministério do..... 15-2/1998 29/09/1998
Lei	8.074/1990	31/07/1990	Planejamento Orçamento e Gestão / Secretaria Orçamento Federal e Secretaria Planejamento Avaliação			Ofício-Circular Ministério do..... 15-20/1998 29/09/1998
Portaria Ministério do Planejamento e..... Orçamento / Secretaria de Orçamento Federal - Minuta	01/1997	01/03/1997	Ofício-Circular Ministério do.....	15-11/1998	29/09/1998	Planejamento Orçamento e Gestão / Secretaria Orçamento Federal e Secretaria Planejamento Avaliação
Subsídios para documentos Oficiais.....	000/000/01.03.	01/03/1997	Planejamento Orçamento e Gestão / Secretaria Orçamento Federal e Secretaria Planejamento Avaliação			Ofício-Circular Ministério do..... 15-21/1998 29/09/1998
Portaria Ministério do Planejamento e..... Orçamento / Secretaria de Orçamento Federal - Minuta	02/1997	01/04/1997	Ofício-Circular Ministério do.....	15-12/1998	29/09/1998	Planejamento Orçamento e Gestão / Secretaria Orçamento Federal e Secretaria Planejamento Avaliação
Nota Ministério do Planejamento e..... Orçamento / Secretaria de Orçamento Federal / Coordenação Geral Normas	01/1998	14/05/1998	Planejamento Orçamento e Gestão / Secretaria Orçamento Federal e Secretaria Planejamento Avaliação			Ofício-Circular Ministério do..... 15-22/1998 29/09/1998
Nota Ministério do Planejamento e..... Orçamento / Secretaria de Orçamento Federal / Coordenação Geral Normas	02/1998	20/05/1998	Ofício-Circular Ministério do.....	15-13/1998	29/09/1998	Planejamento Orçamento e Gestão / Secretaria Orçamento Federal e Secretaria Planejamento Avaliação
Portaria Ministério do Planejamento e..... Orçamento / Secretaria de Orçamento Federal - Minuta	02/1998	29/05/1998	Secretaria Orçamento Federal e Secretaria Planejamento Avaliação			Ofício-Circular Ministério do..... 15-23/1998 29/09/1998
Memorando-Circular Ministério do..... Planejamento / Secretaria de Orçamento	02/1998	15/06/1998	Ofício-Circular Ministério do.....	15-14/1998	29/09/1998	Planejamento Orçamento e Gestão / Secretaria Orçamento Federal e Secretaria Planejamento Avaliação
			Secretaria Orçamento Federal e Secretaria Planejamento Avaliação			Ofício-Circular Ministério do..... 15-24/1998 29/09/1998
			Ofício-Circular Ministério do.....	15-15/1998	29/09/1998	Planejamento Orçamento e Gestão / Secretaria Orçamento Federal e Secretaria Planejamento Avaliação
			Planejamento Orçamento e Gestão / Secretaria Orçamento Federal e Secretaria Planejamento Avaliação			Ofício-Circular Ministério do..... 15-25/1998 29/09/1998
			Ofício-Circular Ministério do.....	15-16/1998	29/09/1998	Planejamento Orçamento e Gestão / Secretaria Orçamento Federal e Secretaria Planejamento Avaliação
			Planejamento Orçamento e Gestão / Secretaria Orçamento Federal e Secretaria Planejamento Avaliação			Ofício-Circular Ministério do..... 15-26/1998 29/09/1998
			Ofício-Circular Ministério do.....	15-17/1998	29/09/1998	Planejamento Orçamento e Gestão / Secretaria Orçamento Federal e Secretaria

LEGISLAÇÃO DA DESPESA

Orçamento / Secretaria de Orçamento Federal / Secretário			Aviso Ministério da Fazenda/ Gabinete do Ministro	660/1981	22/07/1981	Orçamento / Secretaria de Orçamento Federal / Coordenação Geral Normas		
Subsídios para documentos Oficiais.....	000/000/01.10.	01/01/1999	Portaria Presidência da República /.....	145/1987	06/08/1987	Nota Ministério do Planejamento e.....	02/1998	20/05/1998
Subsídios para documentos Oficiais.....	000/002/29.03.	29/03/1999	Secretaria de Planejamento, Orçamento e Coordenação/Ministro			Orçamento / Secretaria de Orçamento Federal / Coordenação Geral Normas		
Portaria Ministério de Orçamento e.....	42/1999	14/04/1999	Portaria Presidência da República /.....	23/1987	23/09/1987	Portaria Ministério do Planejamento e.....	02/1998	29/05/1998
Gestão / Ministro			Secretaria de Planejamento e Coordenação /Secretaria de Orçamento e Finanças			Orçamento / Secretaria de Orçamento Federal - Minuta		
Exposição Motivos Ministério do.....	117/1999	15/04/1999	Lei	8.074/1990	31/07/1990	Memorando-Circular Ministério do.....	02/1998	15/06/1998
Planejamento, Orçamento e Gestão			Lei	8.211/1991	22/07/1991	Planejamento / Secretaria de Orçamento Federal / Coordenação-Geral de Normas		
Portaria Ministério de Orçamento e.....	56/1999	27/05/1999	Nota Presidência República / Secretaria de Planejamento Orçamento e Coordenação / Secretaria Orçamento Federal /	30/1994	21/07/1994	Subsídios para palestras.....	06/1998	22/07/1998
Gestão / Ministro			Departamento Programação Normas / Coordenação Geral Normas			Ofício-Circular Ministério do.....	15-0/1998	29/09/1998
Portaria Ministério do Planejamento,	008/1999	04/06/1999	Lei	8.928/1994	10/08/1994	Planejamento Orçamento e Gestão / Secretaria Orçamento Federal e Secretaria Planejamento Avaliação		
Orçamento e Gestão / Secretaria Orçamento Federal / Secretário			Portaria Ministério do Planejamento e.....	104/1995	05/05/1995	Ofício-Circular Ministério do.....	15-1/1998	29/09/1998
Lei	9.811/1999	28/07/1999	Orçamento / Ministro			Planejamento Orçamento e Gestão / Secretaria Orçamento Federal e Secretaria Planejamento Avaliação		
Portaria Ministério do Planejamento,	5/2000	30/05/2000	Portaria Ministério do Planejamento e.....	3/1996	30/04/1996	Ofício-Circular Ministério do.....	15-10/1998	29/09/1998
Orçamento e Gestão / Secretaria Orçamento Federal / Secretário			Orçamento / Secretaria de Orçamento Federal / Secretário			Planejamento Orçamento e Gestão / Secretaria Orçamento Federal e Secretaria Planejamento Avaliação		
Lei	9.995/2000	25/07/2000	Manual Técnico de Orçamento - MTO.....	02/1996	30/04/1996	Ofício-Circular Ministério do.....	15-11/1998	29/09/1998
Mensagem Presidente da República.....	984/2000	25/07/2000	Instrução Normativa Ministério da.....	1/1997	15/01/1997	Planejamento Orçamento e Gestão / Secretaria Orçamento Federal e Secretaria Planejamento Avaliação		
Portaria Ministério do Planejamento,	4/2001	08/03/2001	Fazenda / Secretaria Tesouro Nacional / Secretário			Ofício-Circular Ministério do.....	15-12/1998	29/09/1998
Orçamento e Gestão / Secretaria Orçamento Federal / Secretário			Portaria Ministério do Planejamento e.....	01/1997	01/03/1997	Planejamento Orçamento e Gestão / Secretaria Orçamento Federal e Secretaria Planejamento Avaliação		
Substitutivo ao Texto de Projeto de Lei.....	4/2001	28/06/2001	Orçamento / Secretaria de Orçamento Federal - Minuta			Ofício-Circular Ministério do.....	15-13/1998	29/09/1998
Decreto	3.858/2001	04/07/2001	Subsídios para documentos Oficiais.....	000/000/01.03.	01/03/1997	Planejamento Orçamento e Gestão / Secretaria Orçamento Federal e Secretaria Planejamento Avaliação		
Lei	10.266/2001	24/07/2001	Portaria Ministério do Planejamento e.....	02/1997	01/04/1997	Ofício-Circular Ministério do.....	15-14/1998	29/09/1998
Resolução Congresso Nacional.....	1/2001	04/10/2001	Orçamento / Secretaria de Orçamento Federal - Minuta			Planejamento Orçamento e Gestão / Secretaria Orçamento Federal e Secretaria Planejamento Avaliação		
Decreto	000/000/25.10.	24/10/2001	Portaria Ministério do Planejamento e.....	04/1997	11/04/1997	Ofício-Circular Ministério do.....	15-15/1998	29/09/1998
Decreto	4.052/2001	13/12/2001	Orçamento / Secretaria de Orçamento Federal / Secretário			Planejamento Orçamento e Gestão / Secretaria Orçamento Federal e Secretaria Planejamento Avaliação		
Projeto de Lei Poder Executivo	000/000/12.04.	12/04/2002	Manual Técnico de Orçamento - MTO.....	02/1997	11/04/1997	Ofício-Circular Ministério do.....	15-14/1998	29/09/1998
Resolução Congresso Nacional.....	1/2002	08/05/2002	Memorando-Circular Ministério do.....	176/1997	13/08/1997	Planejamento Orçamento e Gestão / Secretaria Orçamento Federal e Secretaria Planejamento Avaliação		
Lei	10.524/2002	25/07/2002	Planejamento e Orçamento / Secretaria de Orçamento Federal / Departamento de Gerenciamento da Informação			Ofício-Circular Ministério do.....	15-15/1998	29/09/1998
			Manual Técnico de Orçamento - MTO.....	02/1998	15/04/1998	Planejamento Orçamento e Gestão /		
			Nota Ministério do Planejamento e.....	01/1998	14/05/1998			

ANEXO 5 DA LEI 4.320/64 - CLASSIFICAÇÃO FUNCIONAL / FUNCIONAL-PROGRAMÁTICA E DEMAIS CORRESPONDENTES

Lei	4.320/1964	17/03/1964
Lei	4.900/1965	10/12/1965
Constituição Federal 1967-1969.....	1967	24/01/1967
Manual Técnico Publicados sem.....	000/000/01.09.	01/09/1978
aprovação em Portarias		

LEGISLAÇÃO DA DESPESA

Ofício-Circular Ministério do..... Planejamento Orçamento e Gestão / Secretaria Orçamento Federal e Secretaria Planejamento Avaliação	15-45/1998	29/09/1998	Portaria Ministério do Planejamento e..... Orçamento / Ministro	117/1998	12/11/1998	Lei	4.900/1965	10/12/1965
			Portaria Ministério do Planejamento e..... Orçamento / Secretaria de Orçamento Federal / Secretário	51/1998	16/11/1998	Lei	5.189/1966	08/12/1966
			Subsídios para documentos Oficiais.....	000/000/01.10.	01/01/1999	Lei	5.373/1967	06/12/1967
			Subsídios para documentos Oficiais.....	000/002/29.03.	29/03/1999	Lei	5.546/1968	29/11/1968
			Portaria Ministério de Orçamento e..... Gestão / Ministro	42/1999	14/04/1999	Decreto-lei	727/1969	01/08/1969
			Exposição Motivos Ministério do..... Planejamento, Orçamento e Gestão	117/1999	15/04/1999	Portaria Presidência da República /.....	24/1978	22/08/1978
			Portaria Ministério de Orçamento e..... Gestão / Ministro	56/1999	27/05/1999	Secretaria de Planejamento / Secretaria de Orçamento e Finanças		
			Portaria Ministério do Planejamento, Orçamento e Gestão / Secretaria Orçamento Federal / Secretário	008/1999	04/06/1999	Memorando Ministério do Planejamento e Orçamento / Secretaria de Orçamento Federal / Coordenação Geral de Normas	06/1996	02/05/1996
			Lei	9.811/1999	28/07/1999	ANEXO 7 DA LEI 4.320/64 - PROGRAMA DE TRABALHO POR FUNÇÕES, PROGRAMAS, SUBPROGRAMAS, PROJETOS E ATIVIDADES E DEMAIS CORRESPONDENTES		
			Portaria Ministério da Fazenda / Secretaria Tesouro Nacional / Secretário	1/2000	13/03/2000	Lei	4.320/1964	17/03/1964
			Portaria Ministério do Planejamento, Orçamento e Gestão / Secretaria Orçamento Federal / Secretário	5/2000	30/05/2000	Manual Técnico Publicados sem.....	s/nº-0/1976-78	05/02/1975
			Ata Plenário Tribunal de Contas da União. - TCU	22/2000	13/06/2000	aprovação em Portarias		
			Lei	9.995/2000	25/07/2000	Portaria Presidência da República /.....	24/1978	22/08/1978
			Mensagem Presidente da República.....	984/2000	25/07/2000	Secretaria de Planejamento / Secretaria de Orçamento e Finanças		
			Portaria Ministério da Fazenda / Secretaria Tesouro Nacional / Secretário	5/2001	08/10/2001	Portaria Presidência da República /.....	15/1989	29/03/1989
			Portaria Interministerial Ministério do..... Planejamento, Orçamento e Gestão / Secretaria de Orçamento Federal / Ministério da Fazenda/ Secretaria do Tesouro Nacional	519/2001	27/11/2001	Secretaria de Planejamento e Coordenação /Secretaria de Orçamento e Finanças		
			Instrução Normativa Ministério da..... Fazenda / Secretaria Tesouro Nacional / Secretário	2/2002	25/03/2002	Portaria Ministério do Planejamento e..... Orçamento / Secretaria de Orçamento Federal / Secretário	3/1996	30/04/1996
			Subsídios para documentos Oficiais.....	000/000/01.10.	01/10/1998	ANEXO 8 DA LEI 4.320/64 - DESPESA POR FUNÇÕES, PROGRAMA E SUBPROGRAMA CONFORME O VÍNCULO COM OS RECURSOS E DEMAIS CORRESPONDENTES		
			Decreto	2.829/1998	29/10/1998	Lei	4.320/1964	17/03/1964
			Memorando Ministério do Planejamento e Orçamento / Secretaria de Orçamento Federal / Secretaria de Planejamento e Avaliação	367/1998	29/10/1998	Portaria Presidência da República /.....	24/1978	22/08/1978
						Secretaria de Planejamento / Secretaria de Orçamento e Finanças		
						ANEXO 9 DA LEI 4.320/64 - DEMONSTRATIVO DA DESPESA		

LEGISLAÇÃO DA DESPESA

POR ÓRGÃOS E FUNÇÕES E DEMAIS CORRESPONDENTES

Lei	4.320/1964	17/03/1964
Instrução Presidência da República /.....	003/1978	29/06/1978
Secretaria de Planejamento / Instituto Planejamento Econômico Social / Instituto Programação Orçamentária / Diretoria Orçamento		
Portaria Presidência da República /.....	24/1978	22/08/1978
Secretaria de Planejamento / Secretaria de Orçamento e Finanças		
Instrução Presidência da República /.....	001/1979	07/06/1979
Secretaria de Planejamento / Instituto Planejamento Econômico Social / Instituto Programação Orçamentária / Diretoria Orçamento		
Instrução Presidência da República /.....	001/1980	02/06/1980
Secretaria de Planejamento / Instituto Planejamento Econômico Social / Instituto Programação Orçamentária / Diretoria Orçamento		

CONTRATOS DE TERCEIRIZAÇÃO DE MÃO-DE-OBRA EM SUBSTITUIÇÃO DE SERVIDORES E EMPREGADOS PÚBLICOS

Lei Complementar	101/2000	04/05/2000
Portaria Presidência da República /.....	348 -	07/11/2001
Gabinete de Segurança Institucional		
Portaria Interministerial Ministério do.....	519/2001	27/11/2001
Planejamento, Orçamento e Gestão / Secretaria de Orçamento Federal / Ministério da Fazenda/ Secretaria do Tesouro Nacional		

CONTRIBUIÇÃO DE INTERVENÇÃO NO DOMÍNIO ECONÔMICO INCIDENTE SOBRE A IMPORTAÇÃO E A COMERCIALIZAÇÃO DE PETRÓLEO E SEUS DERIVADOS, GÁS NATURAL E SEUS DERIVADOS, E ALCÓOL ETÍLICO COMBUSTÍVEL - CIDE

Constituição Federal 1988.....	1988	05/10/1988
Lei	10.336/2001	19/12/2001
Decreto	4.066/2001	27/12/2001
Decreto	4.102/2002	24/01/2002
Ato Câmara dos Deputados / Presidente....	000/000/15.04.	12/04/2002
Resolução Congresso Nacional.....	1/2002	08/05/2002
Lei	10.453/2002	13/05/2002
Decreto	4.292/2002	28/06/2002

CONTRIBUIÇÃO PARA O DESENVOLVIMENTO DA INDÚSTRIA CINEMATOGRAFICA NACIONAL - CONDECINE (RECEITA)

Decreto-lei	43/1966	18/11/1966
Decreto	567/1992	11/06/1992
Lei	8.685/1993	20/07/1993
Decreto	974/1993	08/11/1993
Lei	8.981/1995	23/01/1995
Decreto	1.760/1995	26/12/1995
Portaria Ministério da Fazenda / Ministro..	88/1996	04/06/1996
Lei	9.323/1996	09/12/1996
Decreto	2.116/1997	08/01/1997
Lei	9.532/1997	10/12/1997
Portaria Ministério da Fazenda / Ministro..	235/1997	29/12/1997
Resolução Ministério da Fazenda / Banco. Central do Brasil		
Decreto	3.891/2001	17/08/2001
Medida Provisória.....	2.228-1/2001	06/09/2001
Instrução Normativa Presidência da.....	1/2002	12/03/2002
República / Casa Civil / Agência Nacional de Cinema		
Ato Câmara dos Deputados / Presidente....	000/002/15.04.	12/04/2002
Resolução Congresso Nacional.....	1/2002	08/05/2002
Lei	10.454/2002	13/05/2002

CONVÊNIOS / ACORDOS - DE COOPERAÇÃO INTERNACIONAL

Decreto	88.027/1983	07/01/1983
Decreto	89.588/1984	26/04/1984
Lei	8.928/1994	10/08/1994

Medida Provisória.....	2.217-3/2001	04/09/2001
Mensagem Presidente da República.....	263/2002	12/04/2002
Exposição Motivos Ministério do.....	113/2002	12/04/2002
Planejamento, Orçamento e Gestão		

CONVÊNIOS / ACORDOS / AJUSTES / INSTRUMENTOS SIMILARES / CONTRATOS

Lei	23/1891	30/10/1891
Decreto-lei	967/1938	21/12/1938
Decreto-lei	6.144/1943	29/12/1943
Lei	1.493/1951	13/12/1951
Decreto	41.500/1957	15/05/1957
Lei	4.320/1964	17/03/1964
Lei	4.357/1964	16/07/1964
Lei	4.380/1964	21/08/1964
Lei	4.457/1964	06/11/1964
Decreto	55.286/1964	30/11/1964
Lei	4.504/1964	30/11/1964
Decreto	55.275/1964	22/12/1964
Lei	4.829/1965	05/11/1965
Decreto	58.380/1966	10/05/1966
Decreto	59.170/1966	02/09/1966
Lei	5.173/1966	27/10/1966
Decreto	60.079/1967	16/01/1967
Constituição Federal 1967-1969	1967	24/01/1967
Decreto-lei	200/1967	25/02/1967
Lei	5.374/1967	07/12/1967
Decreto	62.235/1968	07/02/1968
Decreto-lei	1.290/1973	03/12/1973
Decreto-lei	1.312/1974	15/02/1974
Decreto	75.627/1975	18/04/1975
Decreto-lei	1.442/1976	27/01/1976
Decreto	77.406/1976	12/04/1976
Lei	6.385/1976	07/12/1976
Decreto	79.897/1977	30/06/1977
Decreto-lei	1.861/1981	25/02/1981
Decreto-lei	1.867/1981	23/03/1981
Decreto	88.027/1983	07/01/1983
Decreto	89.588/1984	26/04/1984
Lei	7.448/1985	20/12/1985

LEGISLAÇÃO DA DESPESA

Decreto	92.222/1985	27/12/1985	Secretário			Lei	9.811/1999	28/07/1999
Decreto	93.872/1986	23/12/1986	Decreto	1.819/1996	16/02/1996	Lei	9.854/1999	27/10/1999
Decreto	96.671/1988	09/09/1988	Parecer Tribunal de Contas da União -	525.061/93-2	26/06/1996	Portaria Ministério da Fazenda / Secretaria	1/2000	13/03/2000
Lei	8.036/1990	11/05/1990	TCU			Tesouro Nacional / Secretário		
Decreto	99.658/1990	30/10/1990	Instrução Normativa Ministério da	9/1996	14/11/1996	Mensagem Presidente da República	627/2000	04/05/2000
Instrução Normativa Ministério da	08/1990	21/12/1990	Fazenda / Secretaria Tesouro Nacional /			Decreto	3.475/2000	19/05/2000
Economia, Fazenda e Planejamento /			Secretário			Portaria Ministério da Fazenda / Secretaria	5/2000	08/06/2000
Departamento do Tesouro Nacional /			Norma Execução Ministério da Fazenda / ..	10/1996	14/11/1996	Tesouro Nacional / Secretário		
Diretor			Secretaria do Tesouro Nacional /			Decreto	3.524/2000	26/06/2000
Lei	8.175/1991	31/01/1991	Coordenação Geral Contabilidade			Mensagem Presidente da República	984/2000	25/07/2000
Lei	8.212/1991	24/07/1991	Instrução Normativa Tribunal de Contas...	13/1996	04/12/1996	Instrução Normativa Tribunal de Contas...	35/2000	23/08/2000
Portaria Ministério da Economia, Fazenda	822/1991	30/08/1991	da União - TCU			da União - TCU		
e Planejamento / Ministro			Instrução Normativa Ministério da	1/1997	15/01/1997	Resolução Ministério da Educação / Fundo	15/2000	25/08/2000
Comunicação Interna Circular Ministério,	008/1991	13/09/1991	Fazenda / Secretaria Tesouro Nacional /			Nacional Desenvolvimento Educação /		
da Economia, Fazenda e Planejamento /			Secretário			Conselho Deliberativo / Presidente		
Departamento de Orçamento da União /			Substitutivo de Projeto de Lei	135/1996	01/05/1997	Decreto	3.578/2000	30/08/2000
Coordenação de Normas			Complementar			Lei	10.180/2001	06/02/2001
Lei	8.383/1991	30/12/1991	Lei	9.478/1997	06/08/1997	Decreto	3.756/2001	21/02/2001
Lei	8.443/1992	16/07/1992	Memorando-Circular Ministério do	14/1997	19/08/1997	Parecer Presidência da República /	027/2001	05/04/2001
Instrução Normativa Ministério da	2/1992	23/09/1992	Planejamento e Orçamento / Secretaria de			Advocacia Geral da União /GM		
Economia, Fazenda e Planejamento /			Orçamento Federal / Secretário-Adjunto			Substitutivo ao Texto de Projeto de Lei	4/2001	28/06/2001
Departamento Orçamento da União /			Decreto	2.344/1997	09/10/1997	Lei	10.261/2001	12/07/2001
Diretor			Parecer Tribunal de Contas da União -	014.682/97-4	26/11/1997	Lei	10.266/2001	24/07/2001
Lei	8.479/1992	10/11/1992	TCU			Medida Provisória	2.187-13/2001	24/08/2001
Parecer Presidência da República /	003/1993	26/05/1993	Decreto	2.417/1997	11/12/1997	Medida Provisória	2.211/2001	29/08/2001
Secretaria de Planejamento / Secretaria			Lei	1.648-6/1998	24/03/1998	Medida Provisória	2.214/2001	31/08/2001
Orçamento Federal / DPGN / CG-REC			Parecer Tribunal de Contas da União -	015.763/95-1	01/04/1998	Medida Provisória	2.217-3/2001	04/09/2001
Decreto	825/1993	28/05/1993	TCU			Medida Provisória	2.206-1/2001	06/09/2001
Nota Técnica Secretaria de Planejamento, ..	09/1993	02/07/1993	Lei	9.637/1998	15/05/1998	Decreto	3.934/2001	20/09/2001
Orçamento e Coordenação - Presidência			Lei	9.782/1999	26/01/1999	Decreto	3.945/2001	28/09/2001
da República / Secretaria de Orçamento			Instrução Normativa Ministério da	1/1999	01/02/1999	Resolução Congresso Nacional	1/2001	04/10/2001
Federal - CG-LON			Fazenda / Secretaria Tesouro Nacional /			Portaria Ministério da Fazenda / Secretaria	5/2001	08/10/2001
Lei	8.742/1993	07/12/1993	Secretário			Tesouro Nacional / Secretário		
Decreto	1.006/1993	09/12/1993	Portaria Presidência da República /	1/1999	16/03/1999	Instrução Normativa Ministério da	6/2001	01/11/2001
Lei	8.880/1994	27/05/1994	Secretaria Especial de Desenvolvimento			Fazenda / Secretaria Tesouro Nacional /		
Lei	8.928/1994	10/08/1994	Urbano			Secretário		
Lei	9.057/1995	06/06/1995	Decreto	3.029/1999	16/04/1999	Instrução Normativa Ministério da	93/2001	23/11/2001
Lei	9.082/1995	25/07/1995	Parecer Tribunal de Contas da União -	006.005/98-5	28/04/1999	Fazenda / Secretaria Receita Federal		
Parecer Tribunal de Contas da União -	001.214/93-4	08/11/1995	TCU			Lei	10.407/2002	10/01/2002
TCU			Parecer Tribunal de Contas da União -	012.700/96-7	19/05/1999	Parecer Ministério da Fazenda /	101/2002	21/01/2002
Orientação Normativa Ministério da	3/1995	19/12/1995	TCU			Procuradoria-Geral da Fazenda Nacional /		
Fazenda / Secretaria Federal de Controle /			Decreto	3.117/1999	13/07/1999	Coordenação-Geral Repres.Judicial		

LEGISLAÇÃO DA DESPESA

Fazenda Nacional			Lei	4.539/1964	10/12/1964	Lei	4.069/1962	11/06/1962
Decreto	4.102/2002	24/01/2002	Lei	4.900/1965	10/12/1965	Lei	4.305/1963	23/12/1963
Portaria Ministério da Previdência e	3/2002	01/02/2002	Lei	5.189/1966	08/12/1966	Lei	4.320/1964	17/03/1964
Assistência Social / Secretaria de Estado de			Lei	5.272/1967	24/04/1967	Lei	4.595/1964	31/12/1964
Assistência Social / Instituto Nacional do			Lei	5.373/1967	06/12/1967	Lei	4.900/1965	10/12/1965
Seguro Social / Diretor-Presidente			Lei	5.546/1968	29/11/1968	Lei	5.173/1966	27/10/1966
Portaria Ministério da Previdência e	4/2002	01/02/2002	Decreto-lei	727/1969	01/08/1969	Lei	5.189/1966	08/12/1966
Assistência Social / Secretaria de Estado de			Lei	5.628/1970	01/12/1970	Constituição Federal 1967-1969	1967	24/01/1967
Assistência Social / Instituto Nacional do			Lei	5.754/1971	03/12/1971	Lei	5.373/1967	06/12/1967
Seguro Social / Diretor-Presidente			Lei	5.847/1972	06/12/1972	Lei	5.374/1967	07/12/1967
Instrução Normativa Ministério da	1/2002	28/02/2002	Lei	5.964/1973	10/12/1973	Lei	5.546/1968	29/11/1968
Fazenda / Secretaria Tesouro Nacional /			Portaria Ministério do Planejamento e	3/1996	30/04/1996	Decreto-lei	727/1969	01/08/1969
Secretário			Orçamento / Secretaria de Orçamento			Decreto-lei	1.076/1970	23/01/1970
Instrução Normativa Ministério da	2/2002	25/03/2002	Federal / Secretário			Lei	5.628/1970	01/12/1970
Fazenda / Secretaria Tesouro Nacional /			Memorando Ministério do Planejamento e	13/1996	30/07/1996	Portaria Interministerial Ministério do	264/1971	30/07/1971
Secretário			Orçamento / Secretaria de Orçamento			Planejamento e Coordenação Geral /		
Projeto de Lei Poder Executivo	000/000/12.04.	12/04/2002	Federal / Coordenação Geral de Normas			Ministério da Fazenda		
Resolução Ministério dos Transportes /	1/2002	02/05/2002	Orçamento / Secretaria de Orçamento	14/1996	08/08/1996	Lei	5.754/1971	03/12/1971
Departamento Nacional de Infra-Estrutura			Federal / Coordenação Geral de Normas			Lei	5.847/1972	06/12/1972
de Transportes / Conselho de			Portaria Ministério do Planejamento e	04/1997	11/04/1997	Decreto-lei	1.290/1973	03/12/1973
Administração			Orçamento / Secretaria de Orçamento			Lei	5.964/1973	10/12/1973
Resolução Congresso Nacional	1/2002	08/05/2002	Federal / Secretário			Portaria Presidência da República /	1/1975	06/01/1975
Decreto	4.231/2002	14/05/2002	Portaria Ministério do Planejamento,	008/1999	04/06/1999	Secretaria de Planejamento / Secretaria de		
Instrução Normativa Tribunal de Contas...	41/2002	15/05/2002	Orçamento e Gestão / Secretaria			Orçamento e Finanças		
da União - TCU			Orçamento Federal / Secretário			Decreto-lei	2.312/1986	23/12/1986
Decisão Normativa Tribunal Contas União	45/2002	15/05/2002	Portaria Ministério do Planejamento,	5/2000	30/05/2000	Portaria Presidência da República /	62/1986	30/12/1986
Instrução Normativa Presidência da	1/2002	15/05/2002	Orçamento e Gestão / Secretaria			Secretaria de Planejamento / Secretaria de		
República / Corregedoria-Geral da União /			Orçamento Federal / Secretário			Orçamento e Finanças		
Secretaria Federal de Controle Interno			Decreto	3.858/2001	04/07/2001	Constituição Federal 1988	1988	05/10/1988
Decreto	4.253/2002	31/05/2002				Projeto de Lei Complementar	222/1990	01/01/1990
Lei	10.522/2002	19/07/2002				Lei	8.074/1990	31/07/1990
Lei	10.524/2002	25/07/2002				Lei	8.211/1991	22/07/1991
						Portaria Ministério da Economia, Fazenda	784/1991	20/08/1991
						e Planejamento / Ministro		
						Portaria Ministério da Economia, Fazenda	964/1991	09/10/1991
						e Planejamento / Ministro		
						Portaria Ministério da Economia, Fazenda	124/1992	10/02/1992
						e Planejamento / Ministro		
						Portaria Ministério da Economia, Fazenda	129/1992	17/02/1992
						e Planejamento / Ministro		
						Portaria Ministério da Economia, Fazenda	201/1992	09/03/1992
						e Planejamento / Ministro		

DESPESA - CRÉDITOS ADICIONAIS

DESPESA - CLASSIFICAÇÃO - ANTERIOR À LEI Nº 4.320/1964

Constituição Federal 1946	1946	18/09/1946
Lei	3.994/1961	09/12/1961

DESPESA - CLASSIFICAÇÃO INSTITUCIONAL

Decreto Poder Legislativo com força de....	2A/1891	08/08/1891
Lei - 1890 a 1930		
Lei	4.536/1922	28/01/1922
Decreto-lei	967/1938	21/12/1938
Constituição Federal 1946	1946	18/09/1946
Lei	3.487/1958	10/12/1958
Lei	3.614/1959	12/08/1959
Lei	3.682/1959	07/12/1959

Portaria Ministério da Economia, Fazenda		
e Planejamento / Ministro		
Portaria Ministério da Economia, Fazenda		
e Planejamento / Ministro		
Portaria Ministério da Economia, Fazenda		
e Planejamento / Ministro		
Portaria Ministério da Economia, Fazenda		
e Planejamento / Ministro		

LEGISLAÇÃO DA DESPESA

Portaria Ministério Economia, Fazenda e... Planejamento / Secret. Nacional	3/1992	09/04/1992	Orçamento / Consultoria Jurídica			Constituição Federal) PLC 135/1996		
Planejamento/ Depart. Orçamento União / Diretor			Memorando Ministério do Planejamento e Orçamento / Secretaria de Orçamento Federal / Secretário	082/1996	05/12/1996	Parecer Câmara dos Deputados / Comissão Mista de Planos, Orçamentos Públicos e Fiscalização	3/1997	22/07/1997
Portaria Ministério da Economia, Fazenda e Planejamento / Ministro	541/1992	20/07/1992	Nota Ministério do Planejamento e.....	36/1996	10/12/1996	Exposição Motivos Interministerial.....	56/1997	11/11/1997
Portaria Ministério da Economia, Fazenda e Planejamento / Ministro	545/1992	22/07/1992	Orçamento / Secretaria de Orçamento Federal / Coordenação Geral Normas			Ministério do Planejamento e Orçamento / Ministério da Fazenda / Ministério da Administração e Reforma do Estado		
Projeto de Lei Complementar.....	166/1993	01/01/1993	Projeto de Lei Complementar.....	135/1996	31/12/1996	Decreto.....	2.383/1997	12/11/1997
Portaria Ministério da Economia, Fazenda e Planejamento / Ministro	390/1993	25/05/1993	Exposição Motivos Ministério do.....	s/nº/1997	01/01/1997	Decreto.....		
Decreto.....	825/1993	28/05/1993	Planejamento e Orçamento			Decreto.....	2.449/1997	30/12/1997
Norma Execução Ministério da Fazenda /.. Secretaria do Tesouro Nacional / Coordenação Geral Contabilidade	2/1993	02/06/1993	Aviso Ministério do Planejamento e.....	s/nº/1997	01/01/1997	Decreto.....	2.451/1998	05/01/1998
Norma Execução Ministério da Fazenda /.. Secretaria do Tesouro Nacional / Coordenação Geral Contabilidade	4/1993	19/07/1993	Orçamento			Portaria Ministério do Planejamento e.....	4/1998	13/03/1998
Memorando-Circular Presidência da..... República / Secretaria de Planejamento, Orçamento e Coordenação / Secretaria de Orçamento Federal / Secretaria-Adjunta	004/1994	23/05/1994	Memorando Ministério do Planejamento e Orçamento / Secretaria de Orçamento Federal / Secretário	s/nº/1997	01/01/1997	Orçamento / Secretaria de Orçamento Federal / Secretário		
Projeto de Lei Complementar.....	273/1995	01/01/1995	Decreto.....	2.185/1997	24/03/1997	Lei.....	1.648-6/1998	24/03/1998
Lei.....	9.112/1995	10/10/1995	Portaria Ministério do Planejamento e.....	18/1997	31/03/1997	Decreto.....	2.580/1998	06/05/1998
Decreto.....	1.819/1996	16/02/1996	Orçamento / Ministro			Lei.....	9.637/1998	15/05/1998
Portaria Ministério do Planejamento e.....	5/1996	14/06/1996	Instrução de Serviço Ministério do.....	001/1997	01/04/1997	Portaria Ministério do Planejamento e.....	31/1998	23/07/1998
Orçamento / Secretaria de Orçamento Federal / Secretário			Planejamento e Orçamento / Secretaria Orçamento Federal / Departamento Gerencial Informação /Coordenação Normas			Orçamento / Secretaria de Orçamento Federal / Secretário		
Quadro Comparativo do Projeto de Lei..... Complementar (art. 165, § 9º da Constituição Federal) PLC 135/1996	000/1996	01/07/1996	Portaria Ministério do Planejamento e.....	3/1997	03/04/1997	Decreto.....	2.773/1998	08/09/1998
Decreto.....	2.019/1996	01/10/1996	Orçamento / Secretaria de Orçamento Federal / Secretário			Decreto.....	2.839/1998	06/11/1998
Nota Ministério do Planejamento e.....	33/1996	23/10/1996	Substitutivo de Projeto de Lei.....	135/1996	01/05/1997	Decreto.....	2.858/1998	07/12/1998
Orçamento / Secretaria de Orçamento Federal / Secretário			Complementar			Lei.....	9.782/1999	26/01/1999
Memorando Ministério do Planejamento e Orçamento / Secretaria de Orçamento Federal / Secretário	291/1996	30/10/1996	Nota Ministério do Planejamento e.....	05/1997	30/05/1997	Portaria Ministério de Orçamento e.....	1/1999	25/03/1999
Norma Execução Ministério da Fazenda /.. Secretaria do Tesouro Nacional / Coordenação Geral Contabilidade	3/1996	14/11/1996	Orçamento / Secretaria de Orçamento Federal / Coordenação Geral Normas			Gestão / Secretário de Orçamento Federal		
Parecer Ministério do Planejamento.....	1.219/1996	14/11/1996	Nota Ministério do Planejamento e.....	06/1997	03/06/1997	Exposição Motivos Ministério do.....	117/1999	15/04/1999
			Orçamento / Secretaria de Orçamento Federal / Coordenação Geral Normas			Planejamento, Orçamento e Gestão		
			Nota Ministério do Planejamento e.....	07/1997	03/06/1997	Decreto.....	3.029/1999	16/04/1999
			Orçamento / Secretaria de Orçamento Federal / Coordenação Geral Normas			Decreto.....	3.031/1999	20/04/1999
			Memorando Ministério do Planejamento e Orçamento / Secretaria de Orçamento Federal / Coordenação Geral de Normas	06/1997	10/06/1997	Ata Plenário Tribunal de Contas da União, - TCU	24/1999	15/06/1999
			Quadro Comparativo do Projeto de Lei.....	000/1997	22/07/1997	Lei.....	9.811/1999	28/07/1999
			Complementar (art. 165, § 9º da			Decreto.....	3.235/1999	09/11/1999
						Portaria Ministério da Fazenda / Ministro..	448/1999	03/12/1999
						Portaria Ministério da Fazenda / Ministro..	449/1999	03/12/1999
						Portaria Interministerial Ministério da.....	166/1999	21/12/1999
						Fazenda / Ministério do Planejamento, Orçamento e Gestão		
						Publicações Diversas.....	001/2000	27/01/2000

LEGISLAÇÃO DA DESPESA

Lei Complementar	101/2000	04/05/2000	Resolução Congresso Nacional.....	1/2002	08/05/2002	/JUDICIAL)	
Lei	9.969/2000	11/05/2000	Decreto	4.252/2002	29/05/2002		
Mensagem Presidente da República.....	671/2000	11/05/2000	Decreto	4.277/2002	21/06/2002	Decreto Chefe Governo Provisório da.....	20.910/1932 06/01/1932
Decreto	3.473/2000	18/05/2000	Decreto	4.278/2002	21/06/2002	República dos Estados Unidos do Brasil	
Portaria Ministério do Planejamento,	4/2000	19/05/2000	Lei	10.524/2002	25/07/2002	Parecer Ministério da Administração.....	121/1995 19/04/1995
Orçamento e Gestão / Secretaria						Federal e Reforma do Estado / Consultoria	
Orçamento Federal / Secretário						Jurídica	
Portaria Ministério do Planejamento,	7/2000	06/07/2000	DESPESA - EXCESSO DE ARRECADAÇÃO			Parecer Presidência da República /.....	111/1996 05/06/1996
Orçamento e Gestão / Secretaria						Advocacia Geral da União - GQ	
Orçamento Federal / Secretário			Lei	4.320/1964	17/03/1964	Instrução Normativa Ministério da.....	44/1996 02/08/1996
Portaria Interministerial Ministério da.....	202/2000	06/07/2000	Decreto	71.467/1972	01/12/1972	Fazenda / Secretaria Receita Federal	
Fazenda / Ministério do Planejamento,			Decreto	74.073/1974	16/05/1974	Ofício-Circular Ministério da.....	44/1996 21/10/1996
Orçamento e Gestão			Decreto	1.755/1995	20/12/1995	Administração Federal e Reforma Estado /	
Lei	9.995/2000	25/07/2000	Substitutivo de Projeto de Lei.....	135/1996	01/05/1997	Secretaria Recursos Humanos / Secretário	
Projeto de Lei Poder Executivo	000/000/2000(31/08/2000	Complementar			Lei	9.527/1997 10/12/1997
Lei	10.171/2001	05/01/2001	Nota Ministério do Planejamento e.....	07/1997	03/06/1997	Decreto	2.693/1998 28/08/1998
Portaria Ministério do Planejamento,	3/2001	22/02/2001	Orçamento / Secretaria de Orçamento			Portaria Conjunta Ministério do.....	1/2000 05/12/2000
Orçamento e Gestão / Secretaria			Federal / Coordenação Geral Normas			Planejamento, Orçamento e	
Orçamento Federal / Secretário			Memorando Ministério do Planejamento e	06/1997	10/06/1997	Gestão/Secretaria de Orçamento Federal	
Portaria Ministério do Planejamento,	4/2001	08/03/2001	Orçamento / Secretaria de Orçamento			/Secretaria de Recursos Humanos	
Orçamento e Gestão / Secretaria			Federal / Coordenação Geral de Normas			Portaria Ministério do Planejamento,	4/2001 08/03/2001
Orçamento Federal / Secretário			Lei	9.789/1999	23/02/1999	Orçamento e Gestão / Secretaria	
Lei	10.210/2001	23/03/2001	Decreto	3.031/1999	20/04/1999	Orçamento Federal / Secretário	
Substitutivo ao Texto de Projeto de Lei.....	4/2001	28/06/2001	Lei	9.969/2000	11/05/2000	Ofício-Circular Ministério do.....	36/2001 05/07/2001
Lei	10.266/2001	24/07/2001	Portaria Ministério do Planejamento,	7/2000	06/07/2000	Planejamento Orçamento e Gestão /	
Medida Provisória.....	2.217-3/2001	04/09/2001	Orçamento e Gestão / Secretaria			Secretaria Recursos Humanos / Secretário	
Medida Provisória.....	2.228-1/2001	06/09/2001	Orçamento Federal / Secretário				
Resolução Congresso Nacional.....	1/2001	04/10/2001	Lei	9.995/2000	25/07/2000		
Decreto	4.068/2001	27/12/2001	Projeto de Lei Poder Executivo	000/000/2000(31/08/2000	DESPESA - OPERAÇÃO DE CRÉDITO POR ANTECIPAÇÃO DA	
Exposição Motivos Ministério do	006/2002	09/01/2002	Lei	10.171/2001	05/01/2001	RECETA	
Planejamento, Orçamento e Gestão			Portaria Ministério do Planejamento,	4/2001	08/03/2001		
Lei	10.407/2002	10/01/2002	Orçamento e Gestão / Secretaria			Constituição Federal 1946.....	1946 18/09/1946
Mensagem Presidente da República.....	22/2002	10/01/2002	Orçamento Federal / Secretário			Lei	1.249/1950 01/12/1950
Decreto	4.120/2002	07/02/2002	Lei	10.276/2001	10/09/2001	Lei	1.487/1951 06/12/1951
Decreto	4.169/2002	15/03/2002	Lei	10.407/2002	10/01/2002	Lei	3.487/1958 10/12/1958
Portaria Ministério do Planejamento,	2/2002	15/03/2002	Portaria Ministério do Planejamento,	2/2002	15/03/2002	Lei	3.682/1959 07/12/1959
Orçamento e Gestão / Secretaria			Orçamento e Gestão / Secretaria			Lei	3.834/1960 10/12/1960
Orçamento Federal / Secretário			Orçamento Federal / Secretário			Lei	3.994/1961 09/12/1961
Mensagem Presidente da República.....	263/2002	12/04/2002				Lei	4.595/1964 31/12/1964
Projeto de Lei Poder Executivo	000/000/12.04.	12/04/2002				Constituição Federal 1967-1969	1967 24/01/1967
Exposição Motivos Ministério do	113/2002	12/04/2002	DESPESA - EXERCÍCIOS ANTERIORES - PAGAMENTO DE			Lei Complementar	12/1971 08/11/1971
Planejamento, Orçamento e Gestão			PESSOAL (VANTAGENS CONCEDIDAS ADMINISTRATIVA			Decreto-lei	1.290/1973 03/12/1973

LEGISLAÇÃO DA DESPESA

Lei	7.348/1985	24/07/1985
Substitutivo de Projeto de Lei.....	135/1996	01/05/1997
Complementar		
Resolução Ministério da Fazenda / Banco Central do Brasil	2.827/2001	30/03/2001

DESPESA - PLANO DE APLICAÇÃO / PROGRAMAS ESPECIAIS DE TRABALHO / REGIME DE EXECUÇÃO ESPECIAL / DOTAÇÃO GLOBAL / ANEXO 4 DA LEI 4.320

Lei	2.266/1954	12/07/1954
Decreto Conselho de Ministros.....	1.781/1962	03/12/1962
Lei	4.177/1962	11/12/1962
Lei	4.320/1964	17/03/1964
Lei	4.900/1965	10/12/1965
Lei	5.173/1966	27/10/1966
Constituição Federal 1967-1969.....	1967	24/01/1967
Decreto-lei	200/1967	25/02/1967
Lei	5.374/1967	07/12/1967
Decreto	62.235/1968	07/02/1968
Manual Técnico Publicados sem.....	s/nº-0/1975-77	31/12/1974
aprovação em Portarias		
Portaria Presidência da República / Secretaria de Planejamento / Ministro	64/1976	12/08/1976
Manual Técnico Publicados sem.....	s/nº-0/1978-80	15/03/1977
aprovação em Portarias		
Portaria Presidência da República / Secretaria de Planejamento / Secretaria de Orçamento e Finanças	10/1978	10/05/1978
Portaria Presidência da República / Secretaria de Planejamento / Ministro	93/1978	06/12/1978
Decreto	87.120/1982	23/04/1982
Portaria Presidência da República / Secretaria de Planejamento / Ministro	22/1985	05/02/1985
Portaria Presidência da República / Secretaria de Planejamento / Secretaria de Orçamento e Finanças	010/1985	13/02/1985
Decreto	93.872/1986	23/12/1986
Portaria Presidência da República / Secretaria de Planejamento e Coordenação / Secretaria de Orçamento e Finanças	002/1987	22/05/1987

Lei	7.800/1989	10/07/1989
Lei	8.211/1991	22/07/1991
Portaria Ministério da Economia, Fazenda e Planejamento / Secretaria Nacional Planejamento	383/1991	09/08/1991
Portaria Ministério da Economia, Fazenda e Planejamento / Secretaria Nacional Planejamento	406/1991	26/08/1991
Lei	8.447/1992	21/07/1992
Lei	8.694/1993	12/08/1993
Lei	8.931/1994	22/09/1994
Lei	9.082/1995	25/07/1995
Lei	9.293/1996	15/07/1996
Decreto	2.185/1997	24/03/1997
Lei	9.473/1997	22/07/1997
Lei	9.995/2000	25/07/2000
Decreto	3.737/2001	30/01/2001
Lei	10.524/2002	25/07/2002

DESPESA - RESERVA DE CONTINGÊNCIA

Decreto-lei	200/1967	25/02/1967
Decreto-lei	900/1969	29/09/1969
Decreto	79.003/1976	23/12/1976
Decreto-lei	1.717/1979	26/11/1979
Decreto-lei	1.763/1980	16/01/1980
Lei	8.074/1990	31/07/1990
Lei	8.211/1991	22/07/1991
Decreto	322/1991	01/11/1991
Lei	8.447/1992	21/07/1992
Lei	8.694/1993	12/08/1993
Lei	8.928/1994	10/08/1994
Lei	9.082/1995	25/07/1995
Decreto	1.755/1995	20/12/1995
Ofício Ministério do Planejamento e Orçamento / Secretaria de Orçamento Federal / Secretário	9/1997	31/07/1997
Lei	9.789/1999	23/02/1999
Portaria Ministério de Orçamento e Gestão / Ministro	42/1999	14/04/1999
Lei Complementar	101/2000	04/05/2000

Mensagem Presidente da República.....	627/2000	04/05/2000
Lei	9.969/2000	11/05/2000
Decreto	3.503/2000	12/06/2000
Lei	9.995/2000	25/07/2000
Projeto de Lei Poder Executivo	000/000/2000	31/08/2000
Portaria Interministerial Ministério do Planejamento, Orçamento e Gestão / Secretaria de Orçamento Federal / Ministério da Fazenda/ Secretaria do Tesouro Nacional	163/2001	04/05/2001
Substitutivo ao Texto de Projeto de Lei....	4/2001	28/06/2001
Parecer Congresso Nacional.....	s/nº/2001	28/06/2001
Lei	10.266/2001	24/07/2001
Lei	10.276/2001	10/09/2001
Resolução Congresso Nacional.....	1/2001	04/10/2001
Portaria Interministerial Ministério do Planejamento, Orçamento e Gestão / Secretaria de Orçamento Federal / Ministério da Fazenda/ Secretaria do Tesouro Nacional	519/2001	27/11/2001
Lei	10.407/2002	10/01/2002
Projeto de Lei Poder Executivo	000/000/12.04.	12/04/2002
Resolução Congresso Nacional.....	1/2002	08/05/2002
Lei	10.524/2002	25/07/2002

DESPESA - RESTOS A PAGAR / EXERCÍCIOS FINDOS

Lei	4.536/1922	28/01/1922
Decreto-lei	6.144/1943	29/12/1943
Lei	3.614/1959	12/08/1959
Lei	3.692/1959	15/12/1959
Lei	4.069/1962	11/06/1962
Decreto Conselho de Ministros.....	1.781/1962	03/12/1962
Lei	4.320/1964	17/03/1964
Lei	4.366/1964	23/07/1964
Lei	5.173/1966	27/10/1966
Decreto-lei	200/1967	25/02/1967
Decreto	93.872/1986	23/12/1986
Exposição Motivos Ministério da Saúde....	1/1996	16/01/1996
Exposição Motivos Interministerial.....	112/1997	11/03/1997
Ministério do Planejamento e Orçamento		

LEGISLAÇÃO DA DESPESA

/ Ministério da Fazenda / Ministério da Administração e Reforma do Estado		
Decreto	2.214/1997	25/04/1997
Portaria Ministério da Fazenda / Ministro..	93/1997	28/04/1997
Substitutivo de Projeto de Lei.....	135/1996	01/05/1997
Complementar		
Fax Ministério do Planejamento e.....	s/n/1997	08/05/1997
Orçamento / Secretaria Orçamento Federal / Secretário-Adjunto		
Fax Ministério da Fazenda / Ministério da Fazenda / Secretaria Tesouro Nacional - COFIN	00/1997	12/05/1997
Portaria Ministério da Fazenda / Ministro..	120/1997	09/06/1997
Decreto	2.441/1997	23/12/1997
Decreto	2.450/1997	30/12/1997
Decreto	2.451/1998	05/01/1998
Decreto	2.580/1998	06/05/1998
Decreto	2.773/1998	08/09/1998
Decreto	2.858/1998	07/12/1998
Decreto	2.903/1998	28/12/1998
Decreto	2.921/1998	30/12/1998
Decreto	2.984/1999	05/03/1999
Portaria Presidência da República /.....	1/1999	16/03/1999
Secretaria Especial de Desenvolvimento Urbano		
Exposição Motivos Ministério do.....	117/1999	15/04/1999
Planejamento, Orçamento e Gestão		
Decreto	3.031/1999	20/04/1999
Portaria Presidência da República /.....	51/1999	10/09/1999
Secretaria Especial de Desenvolvimento Urbano		
Decreto	3.173/1999	16/09/1999
Decreto	3.254/1999	18/11/1999
Decreto	3.259/1999	23/11/1999
Exposição Motivos Interministerial.....	40/1999	01/12/1999
Ministério da Integração Nacional / Ministério da Fazenda / Ministério do Planejamento, Orçamento e Gestão		
Portaria Ministério da Fazenda / Ministro..	449/1999	03/12/1999
Decreto	3.279/2000	07/12/1999
Portaria Ministério da Fazenda / Ministro..	474/1999	16/12/1999
Decreto	3.300/1999	21/12/1999

Decreto	3.301/1999	21/12/1999
Decreto	3.309/1999	24/12/1999
Decreto	3.313/1999	28/12/1999
Decreto	3.320/1999	30/12/1999
Decreto	3.331/2000	07/01/2000
Decreto	3.337/2000	13/01/2000
Mensagem Presidente da República.....	627/2000	04/05/2000
Decreto	3.473/2000	18/05/2000
Ata Plenário Tribunal de Contas da União - TCU	22/2000	13/06/2000
Mensagem Presidente da República.....	984/2000	25/07/2000
Decreto	3.558/2000	14/08/2000
Decreto	3.593/2000	06/09/2000
Lei	10.028/2000	19/10/2000
Decreto	3.700/2000	22/12/2000
Decreto	3.776/2001	22/03/2001
Decreto	3.778/2001	23/03/2001
Decreto	4.202/2002	19/04/2001
Ata Plenário Tribunal de Contas da União - TCU	25/2001	21/06/2001
Substitutivo ao Texto de Projeto de Lei....	4/2001	28/06/2001
Lei	10.266/2001	24/07/2001
Decreto	4.004/2001	08/11/2001
Decreto	4.049/2001	12/12/2001
Decreto	4.051/2001	12/12/2001
Decreto	4.063/2001	26/12/2001
Decreto	4.120/2002	07/02/2002
Decreto	4.167/2002	13/03/2002
Ofício Ministério do Planejamento,.....	38/2002	14/03/2002
Orçamento e Gestão / Secretaria Recursos Humanos / Coordenação-Geral de Sistematização e Aplicação da Legislação		
Decreto	4.230/2002	14/05/2002
Portaria Ministério da Fazenda / Secretaria Tesouro Nacional / Secretário	251/2002	27/05/2002
Decreto	4.305/2002	17/07/2002
Decreto	4.309/2002	22/07/2002

DESPESA - SUBVENÇÕES ECONÔMICAS / SOCIAIS / AUXÍLIOS / SUBSÍDIOS / CONTRIBUIÇÕES

Decreto-lei	967/1938	21/12/1938
Lei	1.493/1951	13/12/1951
Lei	2.266/1954	12/07/1954
Lei	2.656/1955	26/11/1955
Lei	3.780-D/1955	26/11/1955
Lei	3.083/1956	28/12/1956
Decreto	41.500/1957	15/05/1957
Lei	3.304/1957	05/11/1957
Lei	3.487/1958	10/12/1958
Lei	3.614/1959	12/08/1959
Lei	3.682/1959	07/12/1959
Lei	4.762/1965	30/08/1965
Lei	4.770/1965	15/09/1965
Lei	5.173/1966	27/10/1966
Constituição Federal 1967-1969	1967	24/01/1967
Decreto-lei	200/1967	25/02/1967
Lei	5.374/1967	07/12/1967
Decreto-lei	756/1969	11/08/1969
Decreto-lei	1.290/1973	03/12/1973
Decreto-lei	1.442/1976	27/01/1976
Lei	7.348/1985	24/07/1985
Decreto	93.872/1986	23/12/1986
Lei	8.036/1990	11/05/1990
Decreto	99.658/1990	30/10/1990
Instrução Normativa Ministério da.....	08/1990	21/12/1990
Economia, Fazenda e Planejamento / Departamento do Tesouro Nacional / Diretor		
Lei	8.212/1991	24/07/1991
Portaria Ministério da Economia, Fazenda e Planejamento / Ministro	822/1991	30/08/1991
Lei	8.383/1991	30/12/1991
Decreto	825/1993	28/05/1993
Lei	8.742/1993	07/12/1993
Decreto	1.006/1993	09/12/1993
Lei	8.928/1994	10/08/1994
Lei	9.057/1995	06/06/1995
Lei	9.082/1995	25/07/1995
Decreto	1.819/1996	16/02/1996
Instrução Normativa Ministério da.....	1/1997	15/01/1997
Fazenda / Secretaria Tesouro Nacional / Secretário		

LEGISLAÇÃO DA DESPESA

Substitutivo de Projeto de Lei Complementar.....	135/1996	01/05/1997	Lei	10.522/2002	19/07/2002	Lei	8.928/1994	10/08/1994
Lei	9.717/1998	27/11/1998	Lei	10.524/2002	25/07/2002	Mensagem Presidente da República.....	622/1994	10/08/1994
Lei	9.782/1999	26/01/1999				Lei	9.057/1995	06/06/1995
Decreto	3.029/1999	16/04/1999	DESPESA - TRANSFERÊNCIAS / MODALIDADE DE APLICAÇÃO / DESCENTRALIZAÇÃO DE CRÉDITO			Nota Ministério do Planejamento e Orçamento / Secretaria de Orçamento Federal / Coordenação Geral Normas	25/1995	05/07/1995
Portaria Ministério da Fazenda / Secretaria Tesouro Nacional / Secretário	1/2000	13/03/2000	Lei	1.493/1951	13/12/1951	Lei	9.082/1995	25/07/1995
Portaria Ministério da Fazenda / Secretaria Tesouro Nacional / Secretário	5/2000	08/06/2000	Decreto-lei	200/1967	25/02/1967	Parecer Tribunal de Contas da União - TCU	001.214/93-4	08/11/1995
Parecer Ministério da Previdência Social / Consultoria Jurídica	2.332/2000	09/11/2000	Decreto-lei	1.290/1973	03/12/1973	Decreto	1.819/1996	16/02/1996
Resolução Ministério do Meio Ambiente / Agência Nacional de Águas	6/2001	20/03/2001	Decreto-lei	1.442/1976	27/01/1976	Projeto de Lei Complementar	09/1996	11/04/1996
Parecer Presidência da República / Advocacia Geral da União / GM	027/2001	05/04/2001	Decreto-lei	1.805/1980	01/10/1980	Memorando Ministério do Planejamento e Orçamento / Secretaria de Orçamento Federal / Coordenação Geral de Normas	06/1996	02/05/1996
Portaria Ministério da Fazenda / Secretaria Tesouro Nacional / Secretário	211/2001	04/06/2001	Decreto-lei	1.833/1980	23/12/1980	Nota Ministério do Planejamento e Orçamento / Secretaria de Orçamento Federal / Coordenação Geral Normas	13/1996	08/05/1996
Substitutivo ao Texto de Projeto de Lei	4/2001	28/06/2001	Portaria Interministerial Presidência da República / Secretaria Planejamento / Ministério da Fazenda	23/1985	15/02/1985	Decreto	93.872/1986	23/12/1986
Parecer Congresso Nacional	s/nº/2001	28/06/2001	Decreto-lei	2.312/1986	23/12/1986	Decreto-lei	2.312/1986	23/12/1986
Lei	10.266/2001	24/07/2001	Portaria Presidência da República / Secretaria de Planejamento e Coordenação / Secretaria de Orçamento e Finanças	09/1987	22/06/1987	Portaria Presidência da República / Secretaria de Planejamento e Coordenação / Secretaria de Orçamento e Finanças	55/1987	11/12/1987
Medida Provisória.....	2.211/2001	29/08/2001	Lei	8.036/1990	11/05/1990	Decreto	99.658/1990	30/10/1990
Medida Provisória.....	2.212/2001	30/08/2001	Instrução Normativa Ministério da Economia, Fazenda e Planejamento / Departamento do Tesouro Nacional / Diretor	08/1990	21/12/1990	Lei	8.212/1991	24/07/1991
Medida Provisória.....	2.217-3/2001	04/09/2001	Portaria Ministério da Economia, Fazenda e Planejamento / Ministro	822/1991	30/08/1991	Lei	8.383/1991	30/12/1991
Medida Provisória.....	2.206-1/2001	06/09/2001	Lei	2/1992	23/09/1992	Instrução Normativa Ministério da Economia, Fazenda e Planejamento / Departamento Orçamento da União / Diretor	825/1993	28/05/1993
Medida Provisória.....	2.228-1/2001	06/09/2001	Decreto	8.742/1993	07/12/1993	Decreto	1.006/1993	09/12/1993
Portaria Ministério da Fazenda / Secretaria Tesouro Nacional / Secretário	5/2001	08/10/2001	Instrução Normativa Ministério da Fazenda / Secretaria Receita Federal	1.056/1994	11/02/1994	Decreto	1.056/1994	11/02/1994
Decreto	4.020/2001	19/11/2001	Decreto			Decreto		
Instrução Normativa Ministério da Fazenda / Secretaria Receita Federal	93/2001	23/11/2001	Lei			Decreto		
Decreto	4.051/2001	12/12/2001	Lei			Decreto		
Lei	10.332/2001	19/12/2001	Lei			Decreto		
Portaria Ministério da Previdência e Assistência Social / Instituto Nacional Seguro Social	63/2002	15/01/2002	Lei			Decreto		
Decreto	4.120/2002	07/02/2002	Lei			Decreto		
Instrução Normativa Ministério da Fazenda / Secretaria Tesouro Nacional / Secretário	2/2002	25/03/2002	Lei			Decreto		
Decreto	4.195/2002	10/04/2002	Lei			Decreto		
Projeto de Lei Poder Executivo	000/000/12.04.	12/04/2002	Lei			Decreto		
Resolução Congresso Nacional.....	1/2002	08/05/2002	Lei			Decreto		

LEGISLAÇÃO DA DESPESA

Secretário			Lei	10.028/2000	19/10/2000	Portaria Ministério da Previdência e.....	4/2002	01/02/2002
Decreto	2.185/1997	24/03/1997	Lei	10.171/2001	05/01/2001	Assistência Social / Secretaria de Estado de		
Instrução de Serviço Ministério do.....	001/1997	01/04/1997	Lei	10.180/2001	06/02/2001	Assistência Social / Instituto Nacional do		
Planejamento e Orçamento / Secretaria			Portaria Ministério do Planejamento,	4/2001	08/03/2001	Seguro Social / Diretor-Presidente		
Orçamento Federal / Departamento			Orçamento e Gestão / Secretaria			Decreto	4.120/2002	07/02/2002
Gerencial Informação /Coordenação			Orçamento Federal / Secretário			Portaria Ministério da Fazenda / Secretaria	109/2002	08/03/2002
Normas			Portaria Interministerial Ministério do.....	163/2001	04/05/2001	Tesouro Nacional / Secretário		
Substitutivo de Projeto de Lei.....	135/1996	01/05/1997	Planejamento, Orçamento e Gestão /			Portaria Ministério do Planejamento,	2/2002	15/03/2002
Complementar			Secretaria de Orçamento Federal /			Orçamento e Gestão / Secretaria		
Nota Ministério do Planejamento e.....	9/1997	11/07/1997	Ministério da Fazenda/ Secretaria do			Orçamento Federal / Secretário		
Orçamento / Secretaria de Orçamento			Tesouro Nacional			Exposição Motivos Interministerial.....	80/2002	21/03/2002
Federal / Coordenação Geral Normas			Portaria Ministério da Fazenda / Secretaria	211/2001	04/06/2001	Ministério da Fazenda / Ministério do		
Nota Técnica Congresso Nacional /.....	2/1998	29/01/1998	Tesouro Nacional / Secretário			Planejamento, Orçamento e Gestão		
Câmara dos Deputados / Asses. Orçamento			Ata Plenário Tribunal de Contas da União,	25/2001	21/06/2001	Instrução Normativa Ministério da.....	2/2002	25/03/2002
e Fiscalização Financeira			- TCU			Fazenda / Secretaria Tesouro Nacional /		
Lei	9.715/1998	25/11/1998	Substitutivo ao Texto de Projeto de Lei....	4/2001	28/06/2001	Secretário		
Decreto	2.858/1998	07/12/1998	Parecer Congresso Nacional.....	s/nº/2001	28/06/2001	Mensagem Presidente da República.....	263/2002	12/04/2002
Lei	9.782/1999	26/01/1999	Lei	10.266/2001	24/07/2001	Projeto de Lei Poder Executivo	000/000/12.04.	12/04/2002
Decreto	3.029/1999	16/04/1999	Portaria Ministério da Fazenda / Secretaria	328/2001	27/08/2001	Exposição Motivos Ministério do.....	113/2002	12/04/2002
Parecer Tribunal de Contas da União -.....	006.005/98-5	28/04/1999	Tesouro Nacional / Secretário			Planejamento, Orçamento e Gestão		
TCU			Nota Presidência da República / Casa Civil	326/2001	27/08/2001	Resolução Congresso Nacional.....	1/2002	08/05/2002
Ata Plenário Tribunal de Contas da União,	24/1999	15/06/1999	/ Subchefia para Assuntos Jurídicos			Decreto	4.231/2002	14/05/2002
- TCU			Medida Provisória.....	2.211/2001	29/08/2001	Lei	10.522/2002	19/07/2002
Portaria Ministério da Fazenda / Secretaria	1/2000	13/03/2000	Medida Provisória.....	2.217-3/2001	04/09/2001	Lei	10.524/2002	25/07/2002
Tesouro Nacional / Secretário			Medida Provisória.....	2.206-1/2001	06/09/2001			
Lei Complementar	101/2000	04/05/2000	Medida Provisória.....	2.228-1/2001	06/09/2001			
Mensagem Presidente da República.....	627/2000	04/05/2000	Portaria Ministério da Fazenda / Secretaria	5/2001	08/10/2001			
Portaria Ministério da Fazenda / Secretaria	5/2000	08/06/2000	Tesouro Nacional / Secretário			DOAÇÕES = OPERAÇÕES DE NATUREZA FINANCEIRA, NÃO-		
Tesouro Nacional / Secretário			Decreto	4.024/2001	21/11/2001	REEMBOLSÁVEL		
Ata Plenário Tribunal de Contas da União,	22/2000	13/06/2000	Portaria Interministerial Ministério do.....	519/2001	27/11/2001	Decreto	55.275/1964	22/12/1964
- TCU			Planejamento, Orçamento e Gestão /			Decreto	59.170/1966	02/09/1966
Portaria Ministério do Planejamento,	7/2000	06/07/2000	Secretaria de Orçamento Federal /			Resolução Senado Federal.....	96/1989	15/12/1989
Orçamento e Gestão / Secretaria			Ministério da Fazenda/ Secretaria do			Resolução Senado Federal.....	17/1992	05/06/1992
Orçamento Federal / Secretário			Tesouro Nacional			Resolução Senado Federal.....	23/1996	11/04/1996
Lei	9.995/2000	25/07/2000	Portaria Ministério da Fazenda / Secretaria	589/2001	27/12/2001	Lei	9.478/1997	06/08/1997
Portaria Interministerial Ministério do.....	4.803/2000	07/08/2000	Tesouro Nacional / Secretário			Lei	9.615/1998	25/03/1998
Planejamento, Orçamento e Gestão /			Lei	10.407/2002	10/01/2002	Decreto	2.574/1998	29/04/1998
Ministério da Defesa			Exposição Motivos Ministério da Fazenda	23/2002	29/01/2002	Lei	9.782/1999	26/01/1999
Resolução Ministério da Educação / Fundo	15/2000	25/08/2000	Portaria Ministério da Previdência e.....	3/2002	01/02/2002	Decreto	3.029/1999	16/04/1999
Nacional Desenvolvimento Educação /			Assistência Social / Secretaria de Estado de			Resolução Senado Federal.....	41/1999	07/10/1999
Conselho Deliberativo / Presidente			Assistência Social / Instituto Nacional do			Lei	10.171/2001	05/01/2001
Projeto de Lei Poder Executivo	000/000/2000(31/08/2000	Seguro Social / Diretor-Presidente			Decreto	3.737/2001	30/01/2001

LEGISLAÇÃO DA DESPESA

Resolução Ministério do Meio Ambiente / Agência Nacional de Águas	6/2001	20/03/2001	Instrução Normativa Ministério da Fazenda / Secretaria Tesouro Nacional / Secretário	1/1997	15/01/1997	Emprego / Ministro		
Substitutivo ao Texto de Projeto de Lei	4/2001	28/06/2001	Lei	9.532/1997	10/12/1997	Portaria Ministério da Trabalho e Emprego / Ministro	710/2001	21/12/2001
Lei	10.261/2001	12/07/2001	Decreto	2.536/1998	06/04/1998	Portaria Ministério da Trabalho e Emprego / Ministro	711/2001	21/12/2001
Lei	10.266/2001	24/07/2001	Portaria Ministério da Fazenda / Secretaria Tesouro Nacional / Secretário	1/2000	13/03/2000	Portaria Ministério da Trabalho e Emprego / Ministro	712/2001	21/12/2001
Nota Presidência da República / Casa Civil / Subchefia para Assuntos Jurídicos	326/2001	27/08/2001	Decreto	3.504/2000	13/06/2000	Portaria Ministério da Trabalho e Emprego / Ministro	717/2001	21/12/2001
Medida Provisória	2.214/2001	31/08/2001	Parecer Ministério da Previdência Social / Consultoria Jurídica	2.332/2000	09/11/2000	Portaria Ministério da Trabalho e Emprego / Ministro	23/2002	28/01/2002
Medida Provisória	2.228-1/2001	06/09/2001	Instrução Normativa Ministério da Fazenda / Secretaria Receita Federal	44/2001	02/05/2001	Portaria Ministério da Trabalho e Emprego / Ministro	27/2002	28/01/2002
Lei	10.407/2002	10/01/2002	Medida Provisória	2.158-35/2001	24/08/2001	Portaria Ministério da Trabalho e Emprego / Ministro	28/2002	28/01/2002
Decreto	4.110/2002	01/02/2002	Medida Provisória	2.187-13/2001	24/08/2001	Portaria Ministério da Trabalho e Emprego / Ministro	29/2002	28/01/2002
Decreto	4.120/2002	07/02/2002	Portaria Ministério da Fazenda / Secretaria Tesouro Nacional / Secretário	5/2001	08/10/2001	Portaria Ministério da Trabalho e Emprego / Ministro	30/2002	28/01/2002
Decreto	000/000/15.02.	14/02/2002	Instrução Normativa Ministério da Fazenda / Secretaria Tesouro Nacional / Secretário	2/2002	25/03/2002	Parecer Tribunal de Contas da União	008.828/1999-7	05/02/2002
Projeto de Lei Poder Executivo	000/000/12.04.	12/04/2002				TCU		
Lei	10.524/2002	25/07/2002						
ENCARGOS PREVIDENCIÁRIOS DA UNIÃO / MANUTENÇÃO E DESENVOLVIMENTO DO ENSINO								
Lei	7.348/1985	24/07/1985	ENTIDADES PARAESTATAIS - SESI, SENAI, SESC, SENAC			FONTE DE RECURSOS - GRUPO DE; (RECEITA)		
Lei	7.800/1989	10/07/1989	Lei	4.863/1965	29/11/1965	Manual Técnico Publicados sem aprovação em Portarias	s/nº-0/1975-77	31/12/1974
Lei	8.928/1994	10/08/1994	Decreto-lei	1.861/1981	25/02/1981	Instrução Presidência da República / Secretaria de Planejamento / Instituto Planejamento Econômico Social / Instituto Programação Orçamentária / Diretoria Orçamento	003/1978	29/06/1978
Mensagem Presidente da República	622/1994	10/08/1994	Decreto-lei	1.867/1981	23/03/1981	Instrução Presidência da República / Secretaria de Planejamento / Instituto Planejamento Econômico Social / Instituto Programação Orçamentária / Diretoria Orçamento	001/1979	07/06/1979
Mensagem Presidente da República	770/1994	22/09/1994	Decreto-lei	1.943/1982	01/06/1982	Instrução Presidência da República / Secretaria de Planejamento / Instituto Planejamento Econômico Social / Instituto Programação Orçamentária / Diretoria Orçamento	001/1980	02/06/1980
Decreto	3.794/2001	19/04/2001	Decreto-lei	2.318/1986	30/12/1986			
Substitutivo ao Texto de Projeto de Lei	4/2001	28/06/2001	Lei	7.604/1987	26/05/1987			
Lei	10.266/2001	24/07/2001	Parecer Tribunal de Contas da União	014.238/94-2	09/03/1999			
Portaria Ministério da Fazenda / Secretaria Tesouro Nacional / Secretário	401/2001	27/09/2001	TCU	3.334/2000	11/01/2000			
Portaria Ministério da Fazenda / Secretaria Tesouro Nacional / Secretário	54/2002	29/01/2002	Decreto	2.168-40/2001	24/08/2001			
Portaria Ministério da Fazenda / Secretaria Tesouro Nacional / Secretário	95/2002	27/02/2002	Portaria Ministério do Desenvolvimento, Indústria e Comércio Exterior / Ministro	286/2001	19/12/2001			
Projeto de Lei Poder Executivo	000/000/12.04.	12/04/2002	Portaria Ministério da Trabalho e Emprego / Ministro	713/2001	20/12/2001			
Lei	10.524/2002	25/07/2002	Portaria Ministério da Trabalho e Emprego / Ministro	714/2001	20/12/2001			
ENTIDADE BENEFICIENTE DE ASSISTÊNCIA SOCIAL								
Lei	8.212/1991	24/07/1991	Portaria Ministério da Trabalho e Emprego / Ministro	715/2001	20/12/2001			
Lei	9.311/1996	24/10/1996	Portaria Ministério da Trabalho e Emprego / Ministro	716/2001	20/12/2001			

LEGISLAÇÃO DA DESPESA

Instrução Presidência da República /..... Secretaria de Planejamento / Instituto Planejamento Econômico Social / Instituto Programação Orçamentária / Diretoria Orçamento	001/1981	08/06/1981	Planejamento / Departamento Orçamentos da União / COADI			Federal / Coordenação Geral Normas Nota Ministério do Planejamento e.....			08/1997	05/06/1997
Portaria Presidência da República /..... Secretaria de Planejamento e Coordenação /Secretaria de Orçamento e Finanças	009/1988	29/03/1988	Circular Ministério da Economia, Fazenda e Planejamento /Secretaria Nacional de Planejamento / Departamento Orçamentos da União / COADI	1219/1996	14/11/1996	Orçamento / Secretaria de Orçamento Federal / Coordenação Geral Normas Quadro Comparativo do Projeto de Lei..... Complementar (art. 165, § 9º da Constituição Federal) PLC 135/1996			000/1997	22/07/1997
Nota Presidência da República / Secretaria de Planejamento / Secretaria Orçamento Federal / Gabinete	s/nº/1989	01/09/1989	Projeto de Lei Complementar	135/1996	31/12/1996	Parecer Câmara dos Deputados / Comissão Mista de Planos, Orçamentos Públicos e Fiscalização			3/1997	22/07/1997
Nota Técnica Secretaria de Planejamento,. Orçamento e Coordenação - Presidência da República / Secretaria de Orçamento e Finanças / Secretário	003/1989	12/09/1989	Circular Ministério da Economia, Fazenda e Planejamento /Secretaria Nacional de Planejamento / Departamento Orçamentos da União / COADI		1/1997	Decreto	2.493/1998	09/02/1998		
Lei	7.862/1989	30/10/1989	Decreto	2.185/1997	24/03/1997	Lei	9.715/1998	25/11/1998		
Projeto de Lei Complementar	222/1990	01/01/1990	Portaria Ministério do Planejamento e.....	18/1997	31/03/1997	Portaria Ministério de Orçamento e.....		1/1999	25/03/1999	
Lei	8.074/1990	31/07/1990	Orçamento / Ministro			Gestão / Secretário de Orçamento Federal Decreto	3.031/1999	20/04/1999		
Lei	8.211/1991	22/07/1991	Instrução de Serviço Ministério do.....	001/1997	01/04/1997	Portaria Ministério do Planejamento,	008/1999	04/06/1999		
Circular Ministério da Economia, Fazenda e Planejamento /Secretaria Nacional de Planejamento / Departamento	006/1992	21/05/1992	Orçamento Federal / Departamento Gerencial Informação /Coordenação Normas			Orçamento Federal / Secretário Lei	9.811/1999	28/07/1999		
Orçamentos da União / COADI			Portaria Ministério do Planejamento e.....	3/1997	03/04/1997	Recomendação Comissão de Controle e.... Gestão Fiscal		56/1999	09/09/1999	
Projeto de Lei Complementar	166/1993	01/01/1993	Orçamento / Secretaria de Orçamento Federal / Secretário			Recomendação Comissão de Controle e.... Gestão Fiscal		64/1999	05/10/1999	
Lei	8.928/1994	10/08/1994	Portaria Ministério do Planejamento e.....	04/1997	11/04/1997	Decreto	3.232/1999	05/11/1999		
Projeto de Lei Complementar	273/1995	01/01/1995	Orçamento / Secretaria de Orçamento Federal / Secretário			Decreto	000/000/22.12.	21/12/1999		
Portaria Ministério do Planejamento e.....	34/1995	03/03/1995	Portaria Ministério do Planejamento e.....	04/1997	11/04/1997	Decreto	000/000/23.02.	22/02/2000		
Orçamento / Ministro			Orçamento / Secretaria de Orçamento Federal / Secretário			Decreto	000/000/25.04.	24/04/2000		
Lei	9.027/1995	12/04/1995	Substitutivo de Projeto de Lei.....	135/1996	01/05/1997	Decreto	000/003/25.04.	24/04/2000		
Portaria Ministério do Planejamento e.....	104/1995	05/05/1995	Complementar			Portaria Ministério do Planejamento,	98/2000	18/05/2000		
Portaria Ministério do Planejamento e.....	3/1996	30/04/1996	Fax Ministério do Planejamento e.....	s/n/1997	08/05/1997	Orçamento e Gestão / Ministro Decreto	3.503/2000	12/06/2000		
Orçamento / Secretaria de Orçamento Federal / Secretário			Orçamento / Secretaria Orçamento Federal / Secretário-Adjunto			Recomendação Comissão de Controle e.... Gestão Fiscal	33/2000	13/06/2000		
Nota Ministério do Planejamento e.....	14/1996	10/05/1996	Fax Ministério da Fazenda / Ministério da, Fazenda / Secretaria Tesouro Nacional - COFIN	00/1997	12/05/1997	Ata Plenário Tribunal de Contas da União, - TCU		22/2000	13/06/2000	
Orçamento / Secretaria de Orçamento Federal / Coordenação Geral Normas			Nota Ministério do Planejamento e.....	06/1997	03/06/1997	Decreto	3.526/2000	27/06/2000		
Quadro Comparativo do Projeto de Lei.....	000/1996	01/07/1996	Orçamento / Secretaria de Orçamento Federal / Coordenação Geral Normas			Recomendação Comissão de Controle e.... Gestão Fiscal		34/2000	27/06/2000	
Complementar (art. 165, § 9º da Constituição Federal) PLC 135/1996			Nota Ministério do Planejamento e.....	07/1997	03/06/1997	Portaria Ministério do Planejamento,	7/2000	06/07/2000		
Circular Ministério da Economia, Fazenda e Planejamento /Secretaria Nacional de	29/1996	30/10/1996	Orçamento / Secretaria de Orçamento			Orçamento e Gestão / Secretaria Orçamento Federal / Secretário				
						Lei	9.995/2000	25/07/2000		

LEGISLAÇÃO DA DESPESA

Parecer Tribunal de Contas da União - TCU	014.356/1999-6	02/08/2000	Decreto	4.118/2002	07/02/2002	Decreto	98.996/1990	05/03/1990
Relatório Caixa Econômica Federal / da Administração / Diretoria Colegiada	s/nº-000/2000	11/09/2000	Decreto	4.120/2002	07/02/2002	Instrução Normativa Ministério da Economia, Fazenda e Planejamento / Departamento do Tesouro Nacional / Diretor	08/1990	21/12/1990
Portaria Ministério do Planejamento, Orçamento e Gestão / Ministro	14/2001	31/01/2001	Portaria Ministério do Planejamento, Orçamento e Gestão / Secretaria Orçamento Federal / Secretário	2/2002	15/03/2002	Lei	8.175/1991	31/01/1991
Portaria Ministério da Fazenda / Secretaria Tesouro Nacional / Secretário	46/2001	16/02/2001	Mensagem Presidente da República	263/2002	12/04/2002	Lei	8.880/1994	27/05/1994
Portaria Ministério do Planejamento, Orçamento e Gestão / Secretaria Orçamento Federal / Secretário	1/2001	19/02/2001	Projeto de Lei Poder Executivo	000/000/12.04.	12/04/2002	Portaria Ministério do Planejamento e Orçamento / Ministro	34/1995	03/03/1995
Portaria Ministério da Fazenda / Secretaria Tesouro Nacional / Secretário	56/2001	23/02/2001	Exposição Motivos Ministério do Planejamento, Orçamento e Gestão	113/2002	12/04/2002	Parecer Ministério da Fazenda / Procuradoria - Geral da Fazenda Nacional	1.114/1995	23/10/1995
Portaria Ministério do Planejamento, Orçamento e Gestão / Secretaria Orçamento Federal / Secretário	4/2001	08/03/2001	Resolução Congresso Nacional	1/2002	08/05/2002	Quadros	000/1996	29/01/1996
Decreto	000/000/23.03.	21/03/2001	Lei	10.524/2002	25/07/2002	Informação Ministério da Aeronáutica / Secretaria Orçamento e Finanças / Assessoria Jurídica	s/nº/1996	01/04/1996
Decreto	000/000/27.03.	21/03/2001	Portaria Ministério do Planejamento, Orçamento e Gestão / Secretaria Orçamento Federal / Secretário	8/2002	16/08/2002	Aviso Ministério da Fazenda / Gabinete do Ministro	676/1996	05/08/1996
Decreto	3.776/2001	22/03/2001	FUNDO AERONÁUTICO					
Portaria Ministério do Planejamento, Orçamento e Gestão / Secretaria Orçamento Federal / Secretário	10/2001	27/06/2001	Decreto-lei	8.373/1945	14/12/1945	Aviso Ministério da Aeronáutica / Gabinete do Ministro - GM4	19/1996	29/10/1996
Substitutivo ao Texto de Projeto de Lei	4/2001	28/06/2001	Lei	2.308/1954	31/08/1954	Nota Ministério do Planejamento e Orçamento / Secretaria de Orçamento Federal / Coordenação Geral Normas	06/1997	03/06/1997
Decreto	3.858/2001	04/07/2001	Lei	3.000/1956	13/12/1956	Parecer Ministério do Planejamento e Orçamento / Secretaria Orçamento Federal / CGFOR / Departamento de Gerenciamento da Informação	21/1997	05/11/1997
Lei	10.266/2001	24/07/2001	Decreto	3.244/1957	14/08/1957	Memorando-Circular Ministério do Planejamento / Secretaria de Orçamento Federal / Departamento de Gerenciamento da Informação	223/1997	06/11/1997
Mensagem Presidente da República	758/2001	24/07/2001	Decreto	65.523/1969	21/10/1969	Lei	9.530/1997	10/12/1997
Portaria Ministério do Planejamento, Orçamento e Gestão / Secretaria Orçamento Federal / Secretário	15/2001	17/08/2001	Decreto	71.246/1972	13/10/1972	Memorando Ministério da Fazenda / Secretaria Tesouro Nacional / Coordenação-Geral Programação Financeira	3.150/1998	05/06/1998
Portaria Ministério do Planejamento, Orçamento e Gestão / Secretaria Orçamento Federal / Secretário	16/2001	17/08/2001	Decreto-lei	1.252/1972	22/12/1972	Memorando Ministério da Fazenda / Secretaria Tesouro Nacional / Coordenação-Geral Programação Financeira	3.263/1998	10/06/1998
Medida Provisória	2.217-3/2001	04/09/2001	Decreto	71.731/1973	19/01/1973	Portaria Ministério do Planejamento e Orçamento / Secretaria de Orçamento Federal / Secretário	52/1998	19/11/1998
Resolução Congresso Nacional	1/2001	04/10/2001	Decreto	73.070/1973	01/11/1973			
Portaria Ministério do Planejamento, Orçamento e Gestão / Secretaria Orçamento Federal / Secretário	19/2001	27/12/2001	Portaria Ministério da Aeronáutica / Ministro	12/1975	14/03/1975			
Decreto	000/000/29.01.	25/01/2002	Decreto	76.590/1975	11/11/1975			
Exposição Motivos Ministério da Fazenda	23/2002	29/01/2002	Portaria Ministério da Aeronáutica / Ministro	1.547/1979	11/12/1979			
			Lei	6.787/1980	26/05/1980			
			Decreto	84.905/1980	14/07/1980			
			Decreto	89.165/1983	07/12/1983			
			Portaria Ministério da Aeronáutica / Ministro	762/1985	09/10/1985			
			Portaria Ministério da Aeronáutica / Ministro	817/1986	23/09/1986			
			Ato das Disposições Constitucionais Transitórias / Constituição Federal 1988	36/1988	03/10/1988			
			Lei	7.999/1990	31/01/1990			

LEGISLAÇÃO DA DESPESA

Portaria Ministério da Fazenda / Ministro...	345/1998	29/12/1998
Portaria Ministério da Fazenda / Secretaria Tesouro Nacional / Secretário	34/1999	03/02/1999
Portaria Ministério da Defesa / Comando... da Aeronáutica / Comandante	101/2000	22/02/2000
Portaria Ministério da Defesa / Ministro....	3.076/2000	24/05/2000
Portaria Ministério da Defesa / Ministro....	4.478/2000	24/07/2000
Portaria Ministério da Defesa / Ministro....	6.411/2000	16/10/2000
Portaria Ministério da Defesa / Comando... da Aeronáutica / Comandante	796/2000	22/12/2000
Portaria Ministério da Defesa / Ministro....	25/2001	12/01/2001
Portaria Ministério da Defesa / Ministro....	117/2001	19/02/2001
Portaria Ministério da Defesa / Comando... da Aeronáutica / Comandante	238/GC6/2001	30/03/2001
Portaria Ministério da Defesa / Ministro....	233/2001	05/04/2001
Projeto de Lei Poder Executivo	4/2001	11/04/2001
Portaria Ministério da Defesa / Comando... da Aeronáutica / Comandante	403/GC4/2001	17/05/2001
Portaria Ministério da Defesa / Comando... da Aeronáutica / Comandante	404/GC4/2001	17/05/2001
Medida Provisória.....	2.170-36/2001	23/08/2001
Medida Provisória.....	2.216-37/2001	31/08/2001
Portaria Ministério da Defesa / Ministro....	638/2001	11/10/2001
Portaria Ministério da Defesa / Ministro....	745/2001	26/11/2001
Portaria Ministério da Defesa / Comando... da Aeronáutica / Comandante	983/GC6/2001	20/12/2001
Portaria Ministério da Defesa / Comando... da Aeronáutica / Comandante	984/GC6/2001	20/12/2001
Portaria Ministério da Defesa / Ministro....	813/2001	26/12/2001
Portaria Ministério da Defesa / Comando... da Aeronáutica / Comandante	994/GC6/2001	27/12/2001
Lei	10.380/2001	28/12/2001
Portaria Ministério da Defesa / Ministro....	827/2001	28/12/2001
Portaria Ministério da Defesa / Comando... da Aeronáutica / Comandante	996/GC6/2001	28/12/2001
Portaria Ministério da Defesa / Ministro....	80/2002	18/02/2002
Portaria Ministério da Defesa / Ministro....	122/2002	04/03/2002
Portaria Ministério da Defesa / Ministro....	147/2002	15/03/2002
Resolução Congresso Nacional.....	1/2002	08/05/2002
Portaria Ministério da Defesa / Ministro....	291/2002	24/05/2002
Portaria Ministério da Defesa / Ministro....	356/2002	24/06/2002

FUNDO AEROVIÁRIO

Decreto-lei	4.048/1942	22/01/1942
Decreto-lei	4.936/1942	07/11/1942
Decreto-lei	6.246/1944	05/02/1944
Lei	4.452/1964	05/11/1964
Decreto-lei	61/1966	21/11/1966
Decreto-lei	270/1967	28/02/1967
Decreto-lei	555/1969	25/04/1969
Decreto-lei	1.076/1970	23/01/1970
Lei	6.009/1973	26/12/1973
Decreto-lei	1.305/1974	08/01/1974
Portaria Ministério da Aeronáutica / Ministro	78/1975	19/08/1975
Decreto	76.590/1975	11/11/1975
Decreto-lei	1.490/1976	30/11/1976
Decreto-lei	1.785/1980	14/05/1980
Instrução Normativa Ministério da Fazenda / Secretaria Receita Federal	61/1980	04/06/1980
Decreto-lei	1.805/1980	01/10/1980
Decreto-lei	1.833/1980	23/12/1980
Decreto-lei	2.060/1983	12/09/1983
Portaria Ministério da Aeronáutica / Ministro	1.696/1984	03/12/1984
Decreto-lei	2.237/1985	25/01/1985
Decreto	91.783/1985	18/10/1985
Lei	7.635/1987	14/12/1987
Ato das Disposições Constitucionais..... Transitórias / Constituição Federal 1988	36/1988	03/10/1988
Lei	7.999/1990	31/01/1990
Decreto	98.996/1990	05/03/1990
Instrução Normativa Ministério da Economia, Fazenda e Planejamento / Departamento do Tesouro Nacional / Diretor	08/1990	21/12/1990
Lei	8.175/1991	31/01/1991
Lei	8.880/1994	27/05/1994
Parecer Tribunal de Contas da União - TCU	011.861/95-9	04/10/1995
Aviso Ministério da Aeronáutica / Gabinete do Ministro - GM4	99/1995	20/10/1995

Parecer Ministério da Fazenda /.....	1.114/1995	23/10/1995
Procuradoria - Geral da Fazenda Nacional		
Nota Ministério do Planejamento e.....	46/1995	08/11/1995
Orçamento / Secretaria de Orçamento Federal / Coordenação Geral Normas		
Nota Presidência da República / Casa Civil / Subchefia para Assuntos Jurídicos	4.096/1995	15/12/1995
Ofício Ministério do Planejamento e.....	7/1996	23/01/1996
Orçamento / Secretaria de Orçamento Federal / Secretário		
Quadros.....	000/1996	29/01/1996
Informação Ministério da Aeronáutica /.....	s/nº/1996	01/04/1996
Secretaria Orçamento e Finanças / Assessoria Jurídica		
Lei	9.276/1996	09/05/1996
Aviso Ministério da Fazenda/ Gabinete do Ministro	676/1996	05/08/1996
Aviso Ministério da Aeronáutica /.....	19/1996	29/10/1996
Gabinete do Ministro - GM4		
Parecer Tribunal de Contas da União -..... TCU	011.861/95-9/2	20/11/1996
Lei	9.443/1997	14/03/1997
Nota Ministério do Planejamento e.....	06/1997	03/06/1997
Orçamento / Secretaria de Orçamento Federal / Coordenação Geral Normas		
Parecer Ministério do Planejamento e.....	21/1997	05/11/1997
Orçamento / Secretaria Orçamento Federal / CGFOR / Departamento de Gerenciamento da Informação		
Memorando-Circular Ministério do.....	223/1997	06/11/1997
Planejamento / Secretaria de Orçamento Federal / Departamento de Gerenciamento da Informação		
Lei	9.530/1997	10/12/1997
Memorando Ministério da Fazenda / Secretaria Tesouro Nacional / Coordenação-Geral Programação Financeira	3.150/1998	05/06/1998
Memorando Ministério da Fazenda / Secretaria Tesouro Nacional / Coordenação-Geral Programação Financeira	3.263/1998	10/06/1998

LEGISLAÇÃO DA DESPESA

Portaria Ministério da Defesa / Ministro....	122/2002	04/03/2002	Procuradoria - Geral da Fazenda Nacional			do Centro-Oeste		
Portaria Ministério da Defesa / Ministro....	147/2002	15/03/2002	Lei	9.126/1995	10/11/1995	Resolução Ministério do Planejamento e...	19/1998	05/08/1998
Resolução Congresso Nacional.....	1/2002	08/05/2002	Lei	9.138/1995	29/11/1995	Orçamento / Secretaria Políticas Regionais		
Portaria Ministério da Defesa / Ministro....	291/2002	24/05/2002	Portaria Ministério da Fazenda / Secretaria	307/1995	01/12/1995	/ Fundo Constitucional de Financiamento		
Portaria Ministério da Defesa / Ministro....	356/2002	24/06/2002	Tesouro Nacional / Secretário			do Centro-Oeste		
Portaria Ministério da Defesa / Comando... da Aeronáutica / Comandante	492/GC6/2002	10/07/2002	Quadros.....	000/1996	29/01/1996	Resolução Ministério do Planejamento e...	20/1998	05/08/1998
Portaria Ministério da Defesa / Comando... Aeronáutica/ Departamento de Aviação Civil/ Subdepartamento de Infra-Estrutura	713/2000	09/06/2000	Resolução Ministério da Fazenda / Banco. Central do Brasil	2.238/1996	31/01/1996	Orçamento / Secretaria Políticas Regionais / Fundo Constitucional de Financiamento do Centro-Oeste		
			Lei	9.275/1996	09/05/1996	Portaria Ministério da Fazenda / Secretaria	333/1998	19/08/1998
			Parecer Tribunal de Contas da União -..... TCU	011.861/95-9/2	20/11/1996	Tesouro Nacional / Secretário		
			Nota Ministério do Planejamento e.....	06/1997	03/06/1997	Portaria Ministério da Fazenda / Secretaria	427/1998	23/10/1998
			Orçamento / Secretaria de Orçamento Federal / Coordenação Geral Normas			Tesouro Nacional / Secretário		
			Portaria Ministério da Fazenda / Secretaria	355/1997	29/10/1997	Lei	9.715/1998	25/11/1998
			Tesouro Nacional / Secretário			Portaria Ministério da Fazenda / Secretaria	34/1999	03/02/1999
			Portaria Ministério da Fazenda / Secretaria	152/1998	27/04/1998	Tesouro Nacional / Secretário		
			Tesouro Nacional / Secretário			Lei	9.789/1999	23/02/1999
			Lei	9.649/1998	27/05/1998	Portaria Ministério da Fazenda / Secretaria	48/1999	24/02/1999
			Resolução Ministério do Planejamento e...	11/1998	27/05/1998	Tesouro Nacional / Secretário		
			Orçamento / Secretaria Políticas Regionais / Fundo Constitucional de Financiamento do Centro-Oeste			Decreto	3.000/1999	26/03/1999
			Resolução Ministério do Planejamento e...	12/1998	27/05/1998	Portaria Ministério da Fazenda / Secretaria	96/1999	26/03/1999
			Orçamento / Secretaria Políticas Regionais / Fundo Constitucional de Financiamento do Centro-Oeste			Tesouro Nacional / Secretário		
			Resolução Ministério do Planejamento e...	14/1998	05/08/1998	Portaria Ministério da Fazenda / Secretaria	151/1999	23/04/1999
			Orçamento / Secretaria Políticas Regionais / Fundo Constitucional de Financiamento do Centro-Oeste			Tesouro Nacional / Secretário		
			Resolução Ministério do Planejamento e...	15/1998	05/08/1998	Portaria Ministério da Fazenda / Secretaria	255/1999	24/06/1999
			Orçamento / Secretaria Políticas Regionais / Fundo Constitucional de Financiamento do Centro-Oeste			Tesouro Nacional / Secretário		
			Resolução Ministério do Planejamento e...	16/1998	05/08/1998	Portaria Ministério da Fazenda / Secretaria	310/1999	26/07/1999
			Orçamento / Secretaria Políticas Regionais / Fundo Constitucional de Financiamento do Centro-Oeste			Tesouro Nacional / Secretário		
			Resolução Ministério do Planejamento e...	18/1998	05/08/1998	Decreto	3.130/1999	09/08/1999
			Orçamento / Secretaria Políticas Regionais / Fundo Constitucional de Financiamento do Centro-Oeste			Resolução Ministério da Fazenda / Banco, Central do Brasil	2.632/1999	17/08/1999
			Resolução Ministério do Planejamento e...			Portaria Ministério da Fazenda / Secretaria	360/1999	27/08/1999
			Orçamento / Secretaria Políticas Regionais / Fundo Constitucional de Financiamento do Centro-Oeste			Tesouro Nacional / Secretário		
			Resolução Ministério do Planejamento e...			Portaria Ministério da Fazenda / Secretaria	393/1999	17/09/1999
			Orçamento / Secretaria Políticas Regionais / Fundo Constitucional de Financiamento do Centro-Oeste			Tesouro Nacional / Secretário		
			Resolução Ministério do Planejamento e...			Balanco Patrimonial Ministério da.....	00/1999	05/10/1999
			Orçamento / Secretaria Políticas Regionais / Fundo Constitucional de Financiamento do Centro-Oeste			Fazenda / Conselho Diretor Fundo de Participação PIS/PASEP		
			Resolução Ministério do Planejamento e...			Portaria Ministério da Fazenda / Secretaria	443/1999	21/10/1999
			Orçamento / Secretaria Políticas Regionais / Fundo Constitucional de Financiamento do Centro-Oeste			Tesouro Nacional / Secretário		
			Resolução Ministério do Planejamento e...			Resolução Ministério da Fazenda / Banco, Central do Brasil	2.666/1999	11/11/1999

LEGISLAÇÃO DA DESPESA

Portaria Ministério da Fazenda / Secretaria Tesouro Nacional / Secretário	485/1999	25/11/1999	Decisão Normativa Tribunal Contas União	37/2000	13/12/2000	Constittcional Financiamento Centro-Oeste		
Resolução Ministério da Fazenda / Banco Central do Brasil	2.681/1999	21/12/1999	Portaria Ministério da Fazenda / Secretaria Tesouro Nacional / Secretário	619/2000	21/12/2000	Portaria Ministério da Fazenda / Secretaria Tesouro Nacional / Secretário	514/2001	21/11/2001
Resolução Ministério da Integração Regional / Fundo Constitucional Financiamento Centro-Oeste / Conselho Deliberativo	53/2000	16/02/2000	Lei	10.171/2001	05/01/2001	Decisão Normativa Tribunal Contas União	044/2001	12/12/2001
Portaria Ministério da Fazenda / Secretaria Tesouro Nacional / Secretário	207/2000	24/04/2000	Decreto	3.728/2001	12/01/2001	Portaria Ministério da Fazenda / Secretaria Tesouro Nacional / Secretário	570/2001	19/12/2001
Despacho Ministério da Integração Nacional / Fundo Constitucional Financiamento Centro-Oeste / Conselho Deliberativo	s/nº/2000	27/04/2000	Lei	10.177/2001	12/01/2001	Tesouro Nacional / Secretário		
Lei	9.969/2000	11/05/2000	Portaria Ministério da Fazenda / Secretaria Tesouro Nacional / Secretário	50/2001	20/02/2001	Decreto	000/007/27.12.	26/12/2001
Decreto	3.475/2000	19/05/2000	Portaria Ministério da Fazenda / Secretaria Tesouro Nacional / Secretário	78/2001	20/03/2001	Balanco Patrimonial Ministério da Fazenda / Banco do Brasil S/A / Fundo Constittcional Financiamento Centro-Oeste	000.000/15.05.	31/12/2001
Portaria Ministério da Fazenda / Secretaria Tesouro Nacional / Secretário	248/2000	24/05/2000	Portaria Ministério da Fazenda / Secretaria Tesouro Nacional / Secretário	119/2001	23/04/2001	Lei	10.407/2002	10/01/2002
Ata Plenário Tribunal de Contas da União - TCU	22/2000	13/06/2000	Portaria Ministério da Fazenda / Secretaria Tesouro Nacional / Secretário	183/2001	23/05/2001	Resolução Ministério da Fazenda / Banco Central do Brasil / Conselho Monetário Nacional	2.925/2002	17/01/2002
Portaria Ministério da Fazenda / Secretaria Tesouro Nacional / Secretário	280/2000	21/06/2000	Resolução Ministério da Integração Regional / Fundo Constitucional Financiamento Centro-Oeste / Conselho Deliberativo	102/2001	25/05/2001	Portaria Ministério da Fazenda / Secretaria Tesouro Nacional / Secretário	37/2002	22/01/2002
Portaria Ministério da Fazenda / Secretaria Tesouro Nacional / Secretário	308/2000	29/06/2000	Resolução Ministério da Integração Regional / Fundo Constitucional Financiamento Centro-Oeste / Conselho Deliberativo	103/2001	25/05/2001	Resolução Ministério da Fazenda / Banco Central do Brasil	2.930/2002	24/01/2002
Lei	9.995/2000	25/07/2000	Portaria Ministério da Fazenda / Secretaria Tesouro Nacional / Secretário	228/2001	25/06/2001	Exposição Motivos Ministério da Fazenda	23/2002	29/01/2002
Portaria Ministério da Fazenda / Secretaria Tesouro Nacional / Secretário	352/2000	25/07/2000	Substitutivo ao Texto de Projeto de Lei	4/2001	28/06/2001	Decreto	4.118/2002	07/02/2002
Portaria Ministério da Fazenda / Secretaria Tesouro Nacional / Secretário	356/2000	27/07/2000	Lei	10.266/2001	24/07/2001	Portaria Ministério da Fazenda / Secretaria Tesouro Nacional / Secretário	79/2002	15/02/2002
Resolução Ministério da Integração Regional / Fundo Constitucional Financiamento Centro-Oeste / Conselho Deliberativo	64/2000	16/08/2000	Resolução Ministério da Fazenda / Banco Central do Brasil	2.879/2001	08/08/2001	Portaria Ministério da Fazenda / Secretaria Tesouro Nacional / Secretário	135/2002	22/03/2002
Portaria Ministério da Fazenda / Secretaria Tesouro Nacional / Secretário	403/2000	30/08/2000	Portaria Ministério da Fazenda / Secretaria Tesouro Nacional / Secretário	319/2001	23/08/2001	Lei	10.437/2002	25/04/2002
Projeto de Lei Poder Executivo	000/000/2000	31/08/2000	Medida Provisória	2.168-40/2001	24/08/2001	Mensagem Presidente da República	311/2002	25/04/2002
Portaria Ministério da Fazenda / Secretaria Tesouro Nacional / Secretário	490/2000	25/09/2000	Medida Provisória	2.196-3/2001	24/08/2001	Resolução Congresso Nacional	1/2002	08/05/2002
Portaria Ministério da Fazenda / Secretaria Tesouro Nacional / Secretário	520/2000	05/10/2000	Nota Presidência da República / Casa Civil / Subchefia para Assuntos Jurídicos	326/2001	27/08/2001	Portaria Ministério da Fazenda / Secretaria Tesouro Nacional / Secretário	241/2002	20/05/2002
Portaria Ministério da Fazenda / Secretaria Tesouro Nacional / Secretário	577/2000	22/11/2000	Parecer Tribunal de Contas da União - TCU	013.267/99-0	29/08/2001	Decreto	4.249/2002	24/05/2002
			Medida Provisória	2.216-37/2001	31/08/2001	Lei	10.464/2002	24/05/2002
			Portaria Ministério da Fazenda / Secretaria Tesouro Nacional / Secretário	388/2001	21/09/2001	Resolução Ministério da Fazenda / Banco Central do Brasil / Conselho Monetário Nacional	2.963/2002	28/05/2002
			Balanco Patrimonial Ministério da Fazenda / Banco do Brasil S/A / Fundo	Sn/2001	21/09/2001	Portaria Ministério da Fazenda / Secretaria Tesouro Nacional / Secretário	285/2002	17/06/2002
						Portaria Ministério da Fazenda / Secretaria	347/2002	19/07/2002

LEGISLAÇÃO DA DESPESA

Tesouro Nacional / Secretário			Portaria Ministério da Fazenda / Secretaria	307/1995	01/12/1995	Portaria Ministério da Fazenda / Secretaria	393/1999	17/09/1999
Lei	10.524/2002	25/07/2002	Tesouro Nacional / Secretário			Tesouro Nacional / Secretário		
			Quadros	000/1996	29/01/1996	Portaria Ministério da Fazenda / Secretaria	443/1999	21/10/1999
			Resolução Ministério da Fazenda / Banco	2.238/1996	31/01/1996	Tesouro Nacional / Secretário		
			Central do Brasil			Resolução Ministério da Fazenda / Banco	2.666/1999	11/11/1999
			Lei	9.275/1996	09/05/1996	Central do Brasil		
			Parecer Tribunal de Contas da União -	011.861/95-9/2	20/11/1996	Portaria Ministério da Fazenda / Secretaria	485/1999	25/11/1999
			TCU			Tesouro Nacional / Secretário		
			Nota Ministério do Planejamento e	06/1997	03/06/1997	Resolução Ministério da Fazenda / Banco	2.681/1999	21/12/1999
			Orçamento / Secretaria de Orçamento			Central do Brasil		
			Federal / Coordenação Geral Normas			Portaria Ministério da Fazenda / Secretaria	207/2000	24/04/2000
			Portaria Ministério da Fazenda / Secretaria	355/1997	29/10/1997	Tesouro Nacional / Secretário		
			Tesouro Nacional / Secretário			Lei	9.969/2000	11/05/2000
			Portaria Ministério da Fazenda / Secretaria	152/1998	27/04/1998	Parecer Tribunal de Contas da União -	299.092/1992-5	17/05/2000
			Tesouro Nacional / Secretário			TCU		
			Resolução Ministério da Fazenda / Banco	2.513/1998	17/06/1998	Decreto	3.475/2000	19/05/2000
			Central do Brasil			Portaria Ministério da Fazenda / Secretaria	248/2000	24/05/2000
			Parecer Tribunal de Contas da União -	275.154/95-5	17/08/1998	Tesouro Nacional / Secretário		
			TCU			Ata Plenário Tribunal de Contas da União	22/2000	13/06/2000
			Portaria Ministério da Fazenda / Secretaria	333/1998	19/08/1998	- TCU		
			Tesouro Nacional / Secretário			Portaria Ministério da Fazenda / Secretaria	280/2000	21/06/2000
			Portaria Ministério da Fazenda / Secretaria	427/1998	23/10/1998	Tesouro Nacional / Secretário		
			Tesouro Nacional / Secretário			Portaria Ministério da Fazenda / Secretaria	308/2000	29/06/2000
			Lei	9.715/1998	25/11/1998	Tesouro Nacional / Secretário		
			Portaria Ministério da Fazenda / Secretaria	34/1999	03/02/1999	Lei	9.995/2000	25/07/2000
			Tesouro Nacional / Secretário			Portaria Ministério da Fazenda / Secretaria	352/2000	25/07/2000
			Lei	9.789/1999	23/02/1999	Tesouro Nacional / Secretário		
			Portaria Ministério da Fazenda / Secretaria	48/1999	24/02/1999	Portaria Ministério da Fazenda / Secretaria	356/2000	27/07/2000
			Tesouro Nacional / Secretário			Tesouro Nacional / Secretário		
			Decreto	3.000/1999	26/03/1999	Balancete Patrimonial Ministério da	000/000/2000(31/07/2000
			Portaria Ministério da Fazenda / Secretaria	96/1999	26/03/1999	Fazenda - Banco do Nordeste do Brasil S/A		
			Tesouro Nacional / Secretário			Despacho Ministério da Fazenda /	000/000/2000(29/08/2000
			Portaria Ministério da Fazenda / Secretaria	151/1999	23/04/1999	Comissão de Valores Mobiliários / Diretor-		
			Tesouro Nacional / Secretário			Geral		
			Portaria Ministério da Fazenda / Secretaria	255/1999	24/06/1999	Portaria Ministério da Fazenda / Secretaria	403/2000	30/08/2000
			Tesouro Nacional / Secretário			Tesouro Nacional / Secretário		
			Portaria Ministério da Fazenda / Secretaria	310/1999	26/07/1999	Projeto de Lei Poder Executivo	000/000/2000(31/08/2000
			Tesouro Nacional / Secretário			Portaria Ministério da Fazenda / Secretaria	490/2000	25/09/2000
			Resolução Ministério da Fazenda / Banco	2.632/1999	17/08/1999	Tesouro Nacional / Secretário		
			Central do Brasil			Portaria Ministério da Fazenda / Secretaria	520/2000	05/10/2000
			Portaria Ministério da Fazenda / Secretaria	360/1999	27/08/1999	Tesouro Nacional / Secretário		
			Tesouro Nacional / Secretário			Parecer Tribunal de Contas da União -	929.282/1998-1	22/11/2000

LEGISLAÇÃO DA DESPESA

TCU			Medida Provisória.....	2.196-3/2001	24/08/2001	Projeto de Lei Poder Executivo	000/000/12.04.	12/04/2002
Portaria Ministério da Fazenda / Secretaria Tesouro Nacional / Secretário	577/2000	22/11/2000	Nota Presidência da República / Casa Civil / Subchefia para Assuntos Jurídicos	326/2001	27/08/2001	Portaria Ministério da Fazenda / Secretaria Tesouro Nacional / Secretário	202/2002	23/04/2002
Decisão Normativa Tribunal Contas União	37/2000	13/12/2000	Medida Provisória.....	2.216-37/2001	31/08/2001	Lei	10.437/2002	25/04/2002
Lei	10.075/2000	18/12/2000	Balanco Social Ministério da Fazenda.....	000/27.09.2001	31/08/2001	Mensagem Presidente da República.....	311/2002	25/04/2002
Portaria Ministério da Fazenda / Secretaria Tesouro Nacional / Secretário	619/2000	21/12/2000	Banco do Nordeste do Brasil S/A			Balancete Patrimonial Ministério da.....	000/001/29.05.	30/04/2002
Lei	10.171/2001	05/01/2001	Portaria Ministério da Fazenda / Secretaria Tesouro Nacional / Secretário	388/2001	21/09/2001	Fazenda - Banco do Nordeste do Brasil S/A		
Decreto	3.728/2001	12/01/2001	Balanco Social Ministério da Fazenda.....	000/26.10.2001	30/09/2001	Resolução Congresso Nacional.....	1/2002	08/05/2002
Lei	10.177/2001	12/01/2001	Banco do Nordeste do Brasil S/A			Portaria Ministério da Fazenda / Secretaria Tesouro Nacional / Secretário	241/2002	20/05/2002
Balancete Patrimonial Ministério da.....	000/12.07.2001	31/01/2001	Portaria Ministério da Fazenda / Secretaria Tesouro Nacional / Secretário	450/2001	23/10/2001	Decreto	4.249/2002	24/05/2002
Fazenda - Banco do Nordeste do Brasil S/A			Balancete Patrimonial Ministério da.....	sn/2001	31/10/2001	Lei	10.464/2002	24/05/2002
Lei	10.186/2001	12/02/2001	Fazenda - Banco do Nordeste do Brasil S/A			Resolução Ministério da Fazenda / Banco, Central do Brasil / Conselho Monetário Nacional	2.963/2002	28/05/2002
Lei	10.193/2001	14/02/2001	Portaria Ministério da Fazenda / Secretaria Tesouro Nacional / Secretário	514/2001	21/11/2001	Decreto	4.253/2002	31/05/2002
Portaria Ministério da Fazenda / Secretaria Tesouro Nacional / Secretário	50/2001	20/02/2001	Balanco Social Ministério da Fazenda.....	000.002/2002	17/12/2001	Balancete Patrimonial Ministério da.....	000/001/27.06.	31/05/2002
Portaria Ministério da Fazenda / Secretaria Tesouro Nacional / Secretário	78/2001	20/03/2001	Banco do Nordeste do Brasil S/A			Fazenda - Banco do Nordeste do Brasil S/A		
Balancete Patrimonial Ministério da.....	000.001/26.04.	08/04/2001	Portaria Ministério da Fazenda / Secretaria Tesouro Nacional / Secretário	570/2001	19/12/2001	Portaria Ministério da Fazenda / Secretaria Tesouro Nacional / Secretário	285/2002	17/06/2002
Fazenda - Banco do Nordeste do Brasil S/A			Decreto	000/007/27.12.	26/12/2001	Portaria Ministério da Fazenda / Secretaria Tesouro Nacional / Secretário	347/2002	19/07/2002
Portaria Ministério da Fazenda / Secretaria Tesouro Nacional / Secretário	119/2001	23/04/2001	Lei	10.407/2002	10/01/2002	Lei	10.524/2002	25/07/2002
Balancete Patrimonial Ministério da.....	001/25.07.2001	30/04/2001	Resolução Ministério da Fazenda / Banco, Central do Brasil / Conselho Monetário Nacional	2.925/2002	17/01/2002			
Fazenda - Banco do Nordeste do Brasil S/A			Portaria Ministério da Fazenda / Secretaria Tesouro Nacional / Secretário	37/2002	22/01/2002	FUNDO CONSTITUCIONAL DE FINANCIAMENTO DO NORTE - FNO		
Balanco Social Ministério da Fazenda.....	000/000/2000(07/05/2001	Resolução Ministério da Fazenda / Banco, Central do Brasil	2.930/2002	24/01/2002	Ato das Disposições Constitucionais.....	36/1988	03/10/1988
Banco do Nordeste do Brasil S/A			Balanco Social Ministério da Fazenda.....	000.000/2001	25/01/2002	Transitórias / Constituição Federal 1988		
Portaria Ministério da Fazenda / Secretaria Tesouro Nacional / Secretário	183/2001	23/05/2001	Banco do Nordeste do Brasil S/A			Constituição Federal 1988.....	1988	05/10/1988
Balancete Patrimonial Ministério da.....	000/20.07.2001	31/05/2001	Exposição Motivos Ministério da Fazenda	23/2002	29/01/2002	Lei	7.827/1989	27/09/1989
Fazenda - Banco do Nordeste do Brasil S/A			Decreto	4.118/2002	07/02/2002	Decreto	98.339/1989	27/10/1989
Parecer Tribunal de Contas da União -.....	005.970/2001-5	06/06/2001	Portaria Ministério da Fazenda / Secretaria Tesouro Nacional / Secretário	79/2002	15/02/2002	Lei	7.999/1990	31/01/1990
TCU			Portaria Ministério da Fazenda / Secretaria Tesouro Nacional / Secretário	135/2002	22/03/2002	Instrução Normativa Ministério da.....	08/1990	21/12/1990
Portaria Ministério da Fazenda / Secretaria Tesouro Nacional / Secretário	228/2001	25/06/2001	Balancete Patrimonial Ministério da.....	000/001/25.04.	27/03/2002	Economia, Fazenda e Planejamento / Departamento do Tesouro Nacional / Diretor		
Substitutivo ao Texto de Projeto de Lei.....	4/2001	28/06/2001	Fazenda - Banco do Nordeste do Brasil S/A			Lei	8.175/1991	31/01/1991
Lei	10.266/2001	24/07/2001	Balancete Patrimonial Ministério da.....	000.001/28.05.	31/03/2002	Lei	8.177/1991	01/03/1991
Resolução Ministério da Fazenda / Banco, Central do Brasil	2.879/2001	08/08/2001	Fazenda - Banco do Nordeste do Brasil S/A			Carta-Circular Banco Central do Brasil /... Departamento de Normas do Sistema	2.217/1991	09/09/1991
Portaria Ministério da Fazenda / Secretaria Tesouro Nacional / Secretário	319/2001	23/08/2001						
Medida Provisória.....	2.156-5/2001	24/08/2001						
Medida Provisória.....	2.168-40/2001	24/08/2001						

LEGISLAÇÃO DA DESPESA

Financeiro			Decreto	3.000/1999	26/03/1999	Portaria Ministério da Fazenda / Secretaria	403/2000	30/08/2000
Portaria Interministerial Ministério da Economia, Fazenda e Planejamento / Presidência da República / Secretaria do Desenvolvimento Regional	36/1992	06/02/1992	Portaria Ministério da Fazenda / Secretaria Tesouro Nacional / Secretário	96/1999	26/03/1999	Tesouro Nacional / Secretário Projeto de Lei Poder Executivo	000/000/2000(31/08/2000
Lei	8.880/1994	27/05/1994	Parecer Tribunal de Contas da União -..... TCU	003.021/97-1	31/03/1999	Portaria Ministério da Fazenda / Secretaria Tesouro Nacional / Secretário	490/2000	25/09/2000
Portaria Ministério do Planejamento e..... Orçamento / Ministro	34/1995	03/03/1995	Portaria Ministério da Fazenda / Secretaria Tesouro Nacional / Secretário	151/1999	23/04/1999	Portaria Ministério da Fazenda / Secretaria Tesouro Nacional / Secretário	520/2000	05/10/2000
Resolução Ministério do Trabalho / Fundo de Amparo ao Trabalhador / Conselho Deliberativo	89/1995	04/08/1995	Portaria Ministério da Fazenda / Secretaria Tesouro Nacional / Secretário	255/1999	24/06/1999	Portaria Ministério da Fazenda / Secretaria Tesouro Nacional / Secretário	577/2000	22/11/2000
Parecer Tribunal de Contas da União -..... TCU	011.861/95-9	04/10/1995	Portaria Ministério da Fazenda / Secretaria Tesouro Nacional / Secretário	310/1999	26/07/1999	Decisão Normativa Tribunal Contas União Portaria Ministério da Fazenda / Secretaria	37/2000	13/12/2000
Parecer Ministério da Fazenda /..... Procuradoria - Geral da Fazenda Nacional	1.114/1995	23/10/1995	Resolução Ministério da Fazenda / Banco. Central do Brasil	2.632/1999	17/08/1999	Tesouro Nacional / Secretário Lei	619/2000	21/12/2000
Lei	9.126/1995	10/11/1995	Portaria Ministério da Fazenda / Secretaria Tesouro Nacional / Secretário	360/1999	27/08/1999	Lei	10.171/2001	05/01/2001
Portaria Ministério da Fazenda / Secretaria Tesouro Nacional / Secretário	9.138/1995	29/11/1995	Portaria Ministério da Fazenda / Secretaria Tesouro Nacional / Secretário	393/1999	17/09/1999	Lei	3.728/2001	12/01/2001
Quadros.....	307/1995	01/12/1995	Resolução Ministério da Fazenda / Banco. Central do Brasil	443/1999	21/10/1999	Lei	10.177/2001	12/01/2001
Resolução Ministério da Fazenda / Banco. Central do Brasil	000/1996	29/01/1996	Portaria Ministério da Fazenda / Secretaria Tesouro Nacional / Secretário	2.666/1999	11/11/1999	Portaria Ministério da Fazenda / Secretaria Tesouro Nacional / Secretário	10.186/2001	12/02/2001
Lei	2.238/1996	31/01/1996	Resolução Ministério da Fazenda / Banco. Central do Brasil	2.666/1999	11/11/1999	Portaria Ministério da Fazenda / Secretaria Tesouro Nacional / Secretário	50/2001	20/02/2001
Parecer Tribunal de Contas da União -..... TCU	9.275/1996	09/05/1996	Portaria Ministério da Fazenda / Secretaria Tesouro Nacional / Secretário	485/1999	25/11/1999	Portaria Ministério da Fazenda / Secretaria Tesouro Nacional / Secretário	78/2001	20/03/2001
Nota Ministério do Planejamento e..... Orçamento / Secretaria de Orçamento Federal / Coordenação Geral Normas	011.861/95-9/2	20/11/1996	Resolução Ministério da Fazenda / Banco. Central do Brasil	2.681/1999	21/12/1999	Portaria Ministério da Fazenda / Secretaria Tesouro Nacional / Secretário	119/2001	23/04/2001
Portaria Ministério da Fazenda / Secretaria Tesouro Nacional / Secretário	06/1997	03/06/1997	Portaria Ministério da Fazenda / Secretaria Tesouro Nacional / Secretário	207/2000	24/04/2000	Portaria Ministério da Fazenda / Secretaria Tesouro Nacional / Secretário	183/2001	23/05/2001
Portaria Ministério da Fazenda / Secretaria Tesouro Nacional / Secretário	355/1997	29/10/1997	Lei	9.969/2000	11/05/2000	Portaria Ministério da Fazenda / Secretaria Tesouro Nacional / Secretário	228/2001	25/06/2001
Portaria Ministério da Fazenda / Secretaria Tesouro Nacional / Secretário	152/1998	27/04/1998	Decreto	3.475/2000	19/05/2000	Substitutivo ao Texto de Projeto de Lei..... Lei	4/2001	28/06/2001
Portaria Ministério da Fazenda / Secretaria Tesouro Nacional / Secretário	333/1998	19/08/1998	Portaria Ministério da Fazenda / Secretaria Tesouro Nacional / Secretário	248/2000	24/05/2000	Resolução Ministério da Fazenda / Banco. Central do Brasil	10.266/2001	24/07/2001
Portaria Ministério da Fazenda / Secretaria Tesouro Nacional / Secretário	427/1998	23/10/1998	Ata Plenário Tribunal de Contas da União, - TCU	22/2000	13/06/2000	Portaria Ministério da Fazenda / Secretaria Tesouro Nacional / Secretário	2.879/2001	08/08/2001
Lei	9.715/1998	25/11/1998	Portaria Ministério da Fazenda / Secretaria Tesouro Nacional / Secretário	280/2000	21/06/2000	Portaria Ministério da Fazenda / Secretaria Tesouro Nacional / Secretário	319/2001	23/08/2001
Portaria Ministério da Fazenda / Secretaria Tesouro Nacional / Secretário	34/1999	03/02/1999	Portaria Ministério da Fazenda / Secretaria Tesouro Nacional / Secretário	308/2000	29/06/2000	Medida Provisória..... Medida Provisória.....	2.157-5/2001	24/08/2001
Lei	9.789/1999	23/02/1999	Lei	9.995/2000	25/07/2000	Medida Provisória..... Nota Presidência da República / Casa Civil / Subchefia para Assuntos Jurídicos	2.168-40/2001	24/08/2001
Portaria Ministério da Fazenda / Secretaria Tesouro Nacional / Secretário	48/1999	24/02/1999	Portaria Ministério da Fazenda / Secretaria Tesouro Nacional / Secretário	352/2000	25/07/2000	Portaria Ministério da Fazenda / Secretaria Tesouro Nacional / Secretário	2.196-3/2001	24/08/2001
			Portaria Ministério da Fazenda / Secretaria Tesouro Nacional / Secretário	356/2000	27/07/2000	Portaria Ministério da Fazenda / Secretaria Tesouro Nacional / Secretário	326/2001	27/08/2001
						Portaria Ministério da Fazenda / Secretaria Tesouro Nacional / Secretário	2.216-37/2001	31/08/2001
						Portaria Ministério da Fazenda / Secretaria Tesouro Nacional / Secretário	388/2001	21/09/2001
						Portaria Ministério da Fazenda / Secretaria Tesouro Nacional / Secretário	450/2001	23/10/2001

LEGISLAÇÃO DA DESPESA

Portaria Ministério da Fazenda / Secretaria Tesouro Nacional / Secretário	514/2001	21/11/2001	Resolução Ministério da Fazenda / Banco Central do Brasil	2.530/1998	30/07/1998	Ato das Disposições Constitucionais Transitórias / Constituição Federal 1988	36/1988	03/10/1988
Decisão Normativa Tribunal Contas União	044/2001	12/12/2001	Resolução Ministério da Fazenda / Banco Central do Brasil	2.929/2002	24/01/2002	Lei	7.999/1990	31/01/1990
Portaria Ministério da Fazenda / Secretaria Tesouro Nacional / Secretário	570/2001	19/12/2001	Resolução Congresso Nacional	1/2002	08/05/2002	Lei	8.032/1990	12/04/1990
Decreto	000/007/27.12.	26/12/2001	Lei	10.464/2002	24/05/2002	Instrução Normativa Ministério da Economia, Fazenda e Planejamento / Departamento do Tesouro Nacional / Diretor	08/1990	21/12/1990
Lei	10.407/2002	10/01/2002	FUNDO DA MARINHA MERCANTE - FMM					
Resolução Ministério da Fazenda / Banco Central do Brasil / Conselho Monetário Nacional	2.925/2002	17/01/2002	Decreto-lei	3.100/1941	07/03/1941	Lei	8.173/1991	30/01/1991
Portaria Ministério da Fazenda / Secretaria Tesouro Nacional / Secretário	37/2002	22/01/2002	Decreto-lei	3.595/1941	05/09/1941	Lei	8.175/1991	31/01/1991
Resolução Ministério da Fazenda / Banco Central do Brasil	2.930/2002	24/01/2002	Decreto-lei	3.959/1941	05/09/1941	Portaria Ministério dos Transportes / Ministro	993/1993	13/12/1993
Exposição Motivos Ministério da Fazenda	23/2002	29/01/2002	Lei	3.244/1957	14/08/1957	Lei	8.880/1994	27/05/1994
Decreto	4.118/2002	07/02/2002	Decreto-lei	37/1966	18/11/1966	Parecer Tribunal de Contas da União - TCU	011.861/95-9	04/10/1995
Portaria Ministério da Fazenda / Secretaria Tesouro Nacional / Secretário	79/2002	15/02/2002	Decreto-lei	244/1967	28/02/1967	Parecer Ministério da Fazenda / Procuradoria - Geral da Fazenda Nacional	1.114/1995	23/10/1995
Portaria Ministério da Fazenda / Secretaria Tesouro Nacional / Secretário	135/2002	22/03/2002	Decreto-lei	325/1967	03/05/1967	Nota Presidência da República / Casa Civil / Subchefia para Assuntos Jurídicos	184/1996	19/01/1996
Projeto de Lei Poder Executivo	000/000/12.04.	12/04/2002	Decreto-lei	790/1969	27/08/1969	Quadros	000/1996	29/01/1996
Portaria Ministério da Fazenda / Secretaria Tesouro Nacional / Secretário	202/2002	23/04/2002	Decreto	1.016/1969	21/10/1969	Parecer Tribunal de Contas da União - TCU	011.861/95-9/2	20/11/1996
Lei	10.437/2002	25/04/2002	Decreto-lei	67.527/1970	11/11/1970	Lei	9.365/1996	16/12/1996
Mensagem Presidente da República	311/2002	25/04/2002	Lei	6.418/1977	30/05/1977	Lei	9.432/1997	08/01/1997
Resolução Congresso Nacional	1/2002	08/05/2002	Decreto-lei	1.626/1978	01/06/1978	Nota Ministério do Planejamento e Orçamento / Secretaria de Orçamento Federal / Coordenação Geral Normas	06/1997	03/06/1997
Portaria Ministério da Fazenda / Secretaria Tesouro Nacional / Secretário	241/2002	20/05/2002	Portaria Interministerial Ministério da Fazenda / Ministério dos Transportes	754/1978	30/11/1978	Decreto	2.256/1997	17/06/1997
Decreto	4.249/2002	24/05/2002	Decreto-lei	1.801/1980	18/08/1980	Lei	9.530/1997	10/12/1997
Lei	10.464/2002	24/05/2002	Decreto-lei	1.845/1980	30/12/1980	Lei	9.532/1997	10/12/1997
Resolução Ministério da Fazenda / Banco Central do Brasil / Conselho Monetário Nacional	2.963/2002	28/05/2002	Decreto-lei	2.035/1983	22/06/1983	Lei	9.644/1998	26/03/1998
Portaria Ministério da Fazenda / Secretaria Tesouro Nacional / Secretário	285/2002	17/06/2002	Decreto-lei	2.055/1983	19/08/1983	Memorando Ministério da Fazenda / Secretaria Tesouro Nacional / Coordenação-Geral Programação Financeira	3.150/1998	05/06/1998
Portaria Ministério da Fazenda / Secretaria Tesouro Nacional / Secretário	347/2002	19/07/2002	Portaria Interministerial Ministério da Fazenda / Ministério dos Transportes	789/1983	11/10/1983	Memorando Ministério da Fazenda / Secretaria Tesouro Nacional / Coordenação-Geral Programação Financeira	3.263/1998	10/06/1998
Lei	10.524/2002	25/07/2002	Portaria Ministério dos Transportes / Ministro	2.157/1984	14/08/1984	Portaria Ministério da Fazenda / Secretaria Tesouro Nacional / Secretário	34/1999	03/02/1999
FUNDO CONTÁBIL DO PROCERA			Portaria Ministério dos Transportes / Ministro	7.597/1987	14/04/1987	Lei Complementar	101/2000	04/05/2000
			Resolução Ministério da Fazenda / Banco Central do Brasil	2.404/1987	23/12/1987			
			Resolução Ministério da Fazenda / Banco Central do Brasil	2.414/1988	12/02/1988			
			Resolução Ministério da Fazenda / Banco Central do Brasil	196/88	20/04/1988			
			Resolução Ministério da Fazenda / Banco Central do Brasil	210/1988	28/04/1988			
			Resolução Ministério da Fazenda / Banco Central do Brasil	211/1988	28/04/1988			
			Resolução Ministério da Fazenda / Banco Central do Brasil	1.515/1988	20/09/1988			

LEGISLAÇÃO DA DESPESA

Relatório Ministério do Desenvolvimento, Indústria e Comércio Exterior / da Administração / Banco Nacional Desenvolvimento Econômico Social Voto do Conselho Monetário Nacional,.....	000/000/27.11.	30/06/2000	FUNDO DA SECRETARIA ESPECIAL DE EDITORAÇÃO E PUBLICAÇÃO		Memorando Ministério da Fazenda /.....	3.263/1998	10/06/1998
Lei	138/2000	01/11/2000	Decreto-lei	200/1967 25/02/1967	Secretaria Tesouro Nacional / Coordenação-Geral Programação Financeira		
Lei	10.148/2000	21/12/2000	Decreto-lei	900/1969 29/09/1969	Portaria Ministério da Fazenda / Secretaria Tesouro Nacional / Secretário	34/1999	03/02/1999
Lei	10.183/2001	12/02/2001	Ato Comissão Diretora do Senado Federal	17/1995 19/10/1995	Lei	9.892/1999	10/12/1999
Relatório Ministério do Desenvolvimento, Indústria e Comércio Exterior / da Administração / Banco Nacional Desenvolvimento Econômico Social	000/000/06.04.	16/02/2001	Parecer Ministério da Fazenda /.....	1.114/1995 23/10/1995	Portaria Ministério da Defesa / Ministro....	3.076/2000	24/05/2000
Lei	10.206/2001	23/03/2001	Procuradoria - Geral da Fazenda Nacional		Portaria Ministério da Defesa / Ministro....	4.478/2000	24/07/2000
Decreto	000/000/09.10.	08/10/2001	Nota Ministério da Fazenda / Procuradoria-Geral da Fazenda Nacional	438/1995 30/10/1995	Portaria Ministério da Defesa / Ministro....	6.411/2000	16/10/2000
Resolução Senado Federal.....	34/2001	13/12/2001	Resolução Senado Federal.....	009/1997 29/01/1997	Portaria Ministério da Defesa / Ministro....	25/2001	12/01/2001
Demonstrações Contábeis / Ministério do Exterior / BNDES	000/000/26.03.	26/03/2002	Ato Comissão Diretora do Senado Federal	13/1997 30/01/1997	Portaria Ministério da Defesa / Ministro....	117/2001	19/02/2001
Portaria Ministério do Planejamento, Orçamento e Gestão / Ministro	182/2002	02/05/2002	FUNDO DE ADMINISTRAÇÃO DO HOSPITAL DAS FORÇAS ARMADAS		Portaria Ministério da Defesa / Ministro....	233/2001	05/04/2001
			Decreto	69.846/1971 28/12/1971	Medida Provisória.....	2.216-37/2001	31/08/2001
			Decreto-lei	1.754/1979 31/12/1979	Portaria Ministério da Defesa / Ministro....	638/2001	11/10/2001
			Decreto-lei	1.755/1979 31/12/1979	Portaria Ministério da Defesa / Ministro....	745/2001	26/11/2001
			Ato das Disposições Constitucionais Transitórias / Constituição Federal 1988	36/1988 03/10/1988	Portaria Ministério da Defesa / Ministro....	813/2001	26/12/2001
			Lei	7.999/1990 31/01/1990	Portaria Ministério da Defesa / Ministro....	827/2001	28/12/2001
			Lei	8.173/1991 30/01/1991	Portaria Ministério da Defesa / Ministro....	80/2002	18/02/2002
			Lei	8.175/1991 31/01/1991	Portaria Ministério da Defesa / Ministro....	122/2002	04/03/2002
			Parecer Tribunal de Contas da União - TCU		Portaria Ministério da Defesa / Ministro....	147/2002	15/03/2002
			Parecer Ministério da Fazenda /.....	1.114/1995 23/10/1995	Resolução Congresso Nacional.....	1/2002	08/05/2002
			Procuradoria - Geral da Fazenda Nacional		Portaria Ministério da Defesa / Ministro....	291/2002	24/05/2002
			Lei	9.238/1995 22/12/1995	Decreto	000/000/07.06.	06/06/2002
			Quadros.....	000/1996 29/01/1996	Portaria Ministério da Defesa / Ministro....	356/2002	24/06/2002
			Parecer Tribunal de Contas da União - TCU	011.861/95-9/2 20/11/1996	Lei	10.510/2002	10/07/2002
			Nota Ministério do Planejamento e Orçamento / Secretaria de Orçamento Federal / Coordenação Geral Normas		FUNDO DE AMORTIZAÇÃO DA DÍVIDA PÚBLICA MOBILIÁRIA FEDERAL - FADPMF		
			Lei	9.530/1997 10/12/1997	Decreto	1.250/1994	21/09/1994
			Memorando Ministério da Fazenda / Secretaria Tesouro Nacional / Coordenação-Geral Programação Financeira	3.150/1998 05/06/1998	Decreto	1.312/1994	18/11/1994
					Lei	9.069/1995	29/06/1995
					Nota Ministério do Planejamento e Orçamento / Secretaria de Orçamento Federal / Coordenação Geral Normas	13/1996	08/05/1996
					Decreto	1.980/1996	09/08/1996
					Decreto	2.308/1997	21/08/1997
					Decreto	000/002/16.03.	13/03/1998
					Decreto	000/000/31.03.	30/03/1998
					Lei	9.619/1998	02/04/1998

LEGISLAÇÃO DA DESPESA

Lei	9.635/1998	15/05/1998	Parecer Ministério da Fazenda /.....	272/1989	24/04/1989	de Amparo ao Trabalhador / Conselho Deliberativo		
Decreto	3.082/1999	10/06/1999	Procuradoria - Geral da Fazenda Nacional					
Ata Plenário Tribunal de Contas da União, - TCU	24/1999	15/06/1999	Lei	7.998/1990	11/01/1990	Lei	8.458/1992	11/09/1992
Lei	9.818/1999	23/08/1999	Lei	7.999/1990	31/01/1990	Mensagem Ministério da Educação /.....	924004/1993	17/02/1993
Relatório Ministério do Desenvolvimento, Indústria e Comércio Exterior / da Administração / Banco Nacional	000/000/27.11.	30/06/2000	Lei	8.019/1990	11/04/1990	Secretaria de Controle Interno (SIAFI)		
Desenvolvimento Econômico Social			Lei	8.028/1990	12/04/1990	Resolução Ministério do Trabalho / Fundo de Amparo ao Trabalhador / Conselho Deliberativo	40/1993	12/05/1993
Portaria Interministerial Ministério da Fazenda / Ministério do Planejamento, Orçamento e Gestão	455/2000	12/12/2000	Resolução Ministério do Trabalho / Fundo de Amparo ao Trabalhador / Conselho Deliberativo	2/1990	21/06/1990	Resolução Ministério do Trabalho / Fundo de Amparo ao Trabalhador / Conselho Deliberativo	41/1993	12/05/1993
Decreto	3.727/2001	12/01/2001	Resolução Ministério do Trabalho / Fundo de Amparo ao Trabalhador / Conselho Deliberativo	6/1990	28/09/1990	Decreto	858/1993	05/07/1993
Relatório Ministério do Desenvolvimento, Indústria e Comércio Exterior / da Administração / Banco Nacional	000/000/06.04.	16/02/2001	Resolução Ministério do Trabalho / Fundo de Amparo ao Trabalhador / Conselho Deliberativo	7/1990	28/09/1990	Resolução Ministério do Trabalho / Fundo de Amparo ao Trabalhador / Conselho Deliberativo	48/1993	14/07/1993
Desenvolvimento Econômico Social			Resolução Ministério do Trabalho / Fundo de Amparo ao Trabalhador / Conselho Deliberativo	8.175/1991	31/01/1991	Lei	8.694/1993	12/08/1993
Medida Provisória.....	2.161-35/2001	23/08/2001	Instrução Normativa Ministério da.....	08/1990	21/12/1990	Resolução Ministério do Trabalho / Fundo de Amparo ao Trabalhador / Conselho Deliberativo	53/1993	26/10/1993
Medida Provisória.....	2.162-72/2001	23/08/2001	Economia, Fazenda e Planejamento / Departamento do Tesouro Nacional / Diretor			Lei	8.727/1993	05/11/1993
Decreto	3.926/2001	19/09/2001	Resolução Ministério do Trabalho / Fundo de Amparo ao Trabalhador / Conselho Deliberativo	9/1990	31/12/1990	Lei	8.765/1993	21/12/1993
Demonstrações Contábeis / Ministério do Desenvolvimento Indústria Comércio Exterior / BNDES	000/000/26.03.	26/03/2002	Lei	8.177/1991	01/03/1991	Lei	8.736/1993	29/12/1993
Resolução Congresso Nacional.....	1/2002	08/05/2002	Resolução Ministério do Trabalho / Fundo de Amparo ao Trabalhador / Conselho Deliberativo	19/1991	03/07/1991	Resolução Ministério do Trabalho / Fundo de Amparo ao Trabalhador / Conselho Deliberativo	59/1994	25/03/1994
Medida Provisória.....	58/2002	13/08/2002	Lei	8.880/1994	27/05/1994	Lei	8.880/1994	27/05/1994
			Lei	8.981/1995	23/01/1995	Lei	8.981/1995	23/01/1995
			Resolução Ministério do Trabalho / Fundo de Amparo ao Trabalhador / Conselho Deliberativo			Portaria Ministério do Planejamento e.....	34/1995	03/03/1995
			Resolução Ministério do Trabalho / Fundo de Amparo ao Trabalhador / Conselho Deliberativo			Orçamento / Ministro		
			Resolução Ministério do Trabalho / Fundo de Amparo ao Trabalhador / Conselho Deliberativo			Lei	9.004/1995	16/03/1995
			Resolução Ministério do Trabalho / Fundo de Amparo ao Trabalhador / Conselho Deliberativo			Resolução Ministério do Trabalho / Fundo de Amparo ao Trabalhador / Conselho Deliberativo	81/1995	19/04/1995
			Resolução Ministério do Trabalho / Fundo de Amparo ao Trabalhador / Conselho Deliberativo			Resolução Ministério do Trabalho / Fundo de Amparo ao Trabalhador / Conselho Deliberativo	82/1995	03/05/1995
			Resolução Ministério do Trabalho / Fundo de Amparo ao Trabalhador / Conselho Deliberativo			Resolução Ministério do Trabalho / Fundo de Amparo ao Trabalhador / Conselho Deliberativo		
			Resolução Ministério do Trabalho / Fundo de Amparo ao Trabalhador / Conselho Deliberativo			Parecer Tribunal de Contas da União -.....	013.430/93-9	26/07/1995
			Resolução Ministério do Trabalho / Fundo de Amparo ao Trabalhador / Conselho Deliberativo			TCU		
			Resolução Ministério do Trabalho / Fundo de Amparo ao Trabalhador / Conselho Deliberativo			Resolução Ministério do Trabalho / Fundo de Amparo ao Trabalhador / Conselho Deliberativo	87/1995	04/08/1995
			Resolução Ministério do Trabalho / Fundo de Amparo ao Trabalhador / Conselho Deliberativo			Resolução Ministério do Trabalho / Fundo de Amparo ao Trabalhador / Conselho Deliberativo		
			Resolução Ministério do Trabalho / Fundo de Amparo ao Trabalhador / Conselho Deliberativo			Resolução Ministério do Trabalho / Fundo de Amparo ao Trabalhador / Conselho Deliberativo	88/1995	04/08/1995

FUNDO DE AMPARO AO TRABALHADOR - FAT

Portaria Interministerial Presidência da.....	23/1985	15/02/1985	República / Secretaria Planejamento / Ministério da Fazenda					
Portaria Presidência da República /.....	09/1987	22/06/1987	Secretaria de Planejamento e Coordenação /Secretaria de Orçamento e Finanças					
Ato das Disposições Constitucionais.....	36/1988	03/10/1988	Transitórias / Constituição Federal 1988					
Constituição Federal 1988.....	1988	05/10/1988	Telex Ministério da Fazenda / Secretaria... de Planejamento, Orçamento e Modernização					
Lei	7.714/1988	29/12/1988						

LEGISLAÇÃO DA DESPESA

de Amparo ao Trabalhador / Conselho Deliberativo			Federal / Coordenação Geral Normas			Trabalhador / Conselho Deliberativo		
Resolução Ministério do Trabalho / Fundo de Amparo ao Trabalhador / Conselho Deliberativo	89/1995	04/08/1995	Ofício Ministério do Planejamento e.....	047/1996	07/08/1996	Memorando Ministério da Fazenda /.....	3.150/1998	05/06/1998
Parecer Tribunal de Contas da União -..... TCU	011.861/95-9	04/10/1995	Orçamento / Secretaria de Orçamento Federal / Secretário			Secretaria Tesouro Nacional / Coordenação-Geral Programação Financeira		
Parecer Ministério da Fazenda /.....	1.114/1995	23/10/1995	Memorando Ministério da Fazenda /.....	2074/1996	13/09/1996	Memorando Ministério da Fazenda /.....	3.263/1998	10/06/1998
Procuradoria - Geral da Fazenda Nacional			Secretaria Federal Controle - CASCI - SEADE - Gabinete			Secretaria Tesouro Nacional / Coordenação-Geral Programação Financeira		
Parecer Ministério do Planejamento e.....	141/1995	03/11/1995	Resolução Ministério do Trabalho e.....	129/1996	23/10/1996	Resolução Ministério do Trabalho / Fundo de Amparo ao Trabalhador / Conselho Deliberativo	180/1998	25/06/1998
Orçamento / Secretaria Orçamento Federal / COEDE / Departamento Programas Sociais			Emprego / Fundo de Amparo ao Trabalhador / Conselho Deliberativo			Resolução Ministério do Trabalho e.....	183/1998	25/06/1998
Nota Ministério do Planejamento e.....	47/1995	27/11/1995	Parecer Tribunal de Contas da União -..... TCU	011.861/95-9/2	20/11/1996	Emprego / Fundo de Amparo ao Trabalhador / Conselho Deliberativo		
Orçamento / Secretaria de Orçamento Federal / Coordenação Geral Normas			Lei	9.322/1996	05/12/1996	Resolução Ministério do Trabalho / Fundo de Amparo ao Trabalhador / Conselho Deliberativo	187/1998	12/08/1998
Ato Declaratório Ministério da Fazenda /... Secretaria da Receita Federal	39/1995	28/11/1995	Lei	9.365/1996	16/12/1996	Resolução Ministério do Trabalho / Fundo de Amparo ao Trabalhador / Conselho Deliberativo	189/1998	12/08/1998
Lei	9.138/1995	29/11/1995	Decreto	2.191/1997	03/04/1997	Lei	9.701/1998	17/11/1998
Ato Declaratório Ministério da Fazenda /... Secretaria Receita Federal / Coordenação-Geral Sistema Arrecadação	41/1995	11/12/1995	Nota Ministério do Planejamento e.....	06/1997	03/06/1997	Lei	9.715/1998	25/11/1998
Quadros.....	000/1996	29/01/1996	Orçamento / Secretaria Orçamento Federal / Secretário			Decreto	2.858/1998	07/12/1998
Resolução Ministério da Fazenda / Banco Central do Brasil	2.238/1996	31/01/1996	Ato Declaratório Normativo Ministério..... da Fazenda / Secretaria Receita Federal / Coordenação-Geral Sistema Tributação	21/1997	07/08/1997	Portaria Ministério da Fazenda / Ministro..	345/1998	29/12/1998
Lei	9.275/1996	09/05/1996	Memorando-Circular Ministério do..... Planejamento e Orçamento / Secretaria de Orçamento Federal / Secretário-Adjunto	12/1997	11/08/1997	Lei	9.779/1999	19/01/1999
Parecer Normativo Ministério da Fazenda. /Coordenação-Geral do Sistema de Tributação	1/1996	21/05/1996	Lei	9.493/1997	10/09/1997	Instrução Normativa Ministério da.....	6/1999	29/01/1999
Ato Declaratório Normativo Ministério..... da Fazenda / Secretaria Receita Federal / Coordenação-Geral Sistema Tributação	12/1996	23/05/1996	Parecer Tribunal de Contas da União -..... TCU	012.696/96-0	05/11/1997	Fazenda / Secretaria Receita Federal		
Memorando Ministério do Planejamento e Orçamento / Secretaria de Orçamento Federal / Departamento da Área Social	71/1996	13/06/1996	Lei	9.530/1997	10/12/1997	Portaria Ministério da Fazenda / Secretaria Tesouro Nacional / Secretário	34/1999	03/02/1999
Nota Técnica Ministério da Fazenda /..... Secretaria Federal de Controle / Secretário	009/1996	02/07/1996	Lei	9.532/1997	10/12/1997	Lei	9.789/1999	23/02/1999
Nota Ministério do Planejamento e.....	20/1996	08/07/1996	Mensagem Presidente da República.....	1.516/1997	11/12/1997	Decreto	2.984/1999	05/03/1999
Orçamento / Secretaria de Orçamento Federal / Coordenação Geral Normas			Decreto	2.451/1998	05/01/1998	Decreto	3.031/1999	20/04/1999
Nota Ministério do Planejamento e.....	22/1996	15/07/1996	Resolução Ministério do Trabalho e.....	159/1998	17/02/1998	Resolução Ministério do Trabalho / Fundo de Amparo ao Trabalhador / Conselho Deliberativo	206/1999	29/04/1999
Orçamento / Secretaria de Orçamento			Emprego / Fundo de Amparo ao Trabalhador / Conselho Deliberativo			Resolução Ministério do Trabalho / Fundo de Amparo ao Trabalhador / Conselho Deliberativo	207/1999	29/04/1999
			Parecer Ministério da Fazenda /.....	437/1998	30/03/1998	Resolução Ministério do Trabalho / Fundo de Amparo ao Trabalhador / Conselho Deliberativo	208/1999	29/04/1999
			Procuradoria - Geral da Fazenda Nacional					
			Lei	9.649/1998	27/05/1998			
			Resolução Ministério do Trabalho e.....	171/1998	27/05/1998			
			Emprego / Fundo de Amparo ao					

LEGISLAÇÃO DA DESPESA

Resolução Ministério do Trabalho e..... Emprego / Fundo de Amparo ao Trabalhador / Conselho Deliberativo	210/1999	19/05/1999	Trabalhador / Conselho Deliberativo			Conselho Deliberativo / Presidente		
Decreto	3.101/1999	30/06/1999	Resolução Ministério do Trabalho e..... Emprego / Fundo de Amparo ao Trabalhador / Conselho Deliberativo	240/2000	11/08/2000	Resolução Ministério do Trabalho e..... Emprego / Fundo de Amparo ao Trabalhador / Conselho Deliberativo	254/2000	04/10/2000
Resolução Ministério do Trabalho e..... Emprego / Fundo de Amparo ao Trabalhador / Conselho Deliberativo	214/1999	29/07/1999	Portaria Ministério da Fazenda / Ministro..	281/2000	17/08/2000	Resolução Ministério do Trabalho e..... Emprego / Fundo de Amparo ao Trabalhador / Conselho Deliberativo	255/2000	19/10/2000
Resolução Ministério do Trabalho / Fundo de Amparo ao Trabalhador / Conselho Deliberativo	215/1999	05/08/1999	Portaria Ministério da Fazenda / Ministro..	282/2000	17/08/2000	Lei	10.052/2000	28/11/2000
Resolução Ministério do Trabalho / Fundo de Amparo ao Trabalhador / Conselho Deliberativo	217/1999	22/09/1999	Despacho Ministério da Fazenda /.....	000/000/2000	29/08/2000	Resolução Ministério do Trabalho e..... Emprego / Fundo de Amparo ao Trabalhador / Conselho Deliberativo	257/2000	29/11/2000
Resolução Ministério do Trabalho / Fundo de Amparo ao Trabalhador / Conselho Deliberativo	218/1999	22/09/1999	Comissão de Valores Mobiliários / Diretor- Geral			Portaria Interministerial Ministério do..... Trabalho e Emprego / Ministério da Educação	13/2000	08/12/2000
Resolução Ministério da Fazenda / Banco Central do Brasil	2.666/1999	11/11/1999	Projeto de Lei Poder Executivo	000/000/2000	31/08/2000	Resolução Senado Federal.....	66/2000	15/12/2000
Lei	9.872/1999	23/11/1999	Resolução Ministério da Educação / Fundo Nacional Desenvolvimento Educação / Conselho Deliberativo / Presidente	243/2000	04/10/2000	Lei	10.147/2000	21/12/2000
Recomendação Comissão de Controle e..... Gestão Fiscal	69/1999	23/11/1999	Resolução Ministério da Educação / Fundo Nacional Desenvolvimento Educação / Conselho Deliberativo / Presidente	245/2000	04/10/2000	Resolução Ministério do Trabalho e..... Emprego / Fundo de Amparo ao Trabalhador / Conselho Deliberativo	258/2000	21/12/2000
Resolução Ministério do Trabalho / Fundo de Amparo ao Trabalhador / Conselho Deliberativo	230/1999	20/12/1999	Resolução Ministério da Educação / Fundo Nacional Desenvolvimento Educação / Conselho Deliberativo / Presidente	246/2000	04/10/2000	Lei	10.171/2001	05/01/2001
Decreto	003/29.12.1999	28/12/1999	Resolução Ministério da Educação / Fundo Nacional Desenvolvimento Educação / Conselho Deliberativo / Presidente	247/2000	04/10/2000	Portaria Ministério da Trabalho e..... Emprego / Ministro	41/2001	17/01/2001
Lei	9.969/2000	11/05/2000	Resolução Ministério da Educação / Fundo Nacional Desenvolvimento Educação / Conselho Deliberativo / Presidente	248/2000	04/10/2000	Portaria Ministério do Trabalho e..... Emprego /Subsecretaria de Planejamento, Orçamento e Administração	1/2001	30/01/2001
Decreto	3.475/2000	19/05/2000	Resolução Ministério da Educação / Fundo Nacional Desenvolvimento Educação / Conselho Deliberativo / Presidente	249/2000	04/10/2000	Lei	10.183/2001	12/02/2001
Ata Plenário Tribunal de Contas da União, - TCU	22/2000	13/06/2000	Resolução Ministério da Educação / Fundo Nacional Desenvolvimento Educação / Conselho Deliberativo / Presidente	250/2000	04/10/2000	Lei	10.193/2001	14/02/2001
Relatório Ministério do Desenvolvimento, Indústria e Comércio Exterior / da Administração / Banco Nacional Desenvolvimento Econômico Social	000/000/27.11.	30/06/2000	Resolução Ministério da Educação / Fundo Nacional Desenvolvimento Educação / Conselho Deliberativo / Presidente	251/2000	04/10/2000	Lei	10.199/2001	14/02/2001
Resolução Ministério do Trabalho e..... Emprego / Fundo de Amparo ao Trabalhador / Conselho Deliberativo	237/2000	05/07/2000	Resolução Ministério da Educação / Fundo Nacional Desenvolvimento Educação / Conselho Deliberativo / Presidente	252/2000	04/10/2000	Relatório Ministério do Desenvolvimento, Indústria e Comércio Exterior / da Administração / Banco Nacional Desenvolvimento Econômico Social	000/000/06.04.	16/02/2001
Portaria Ministério da Fazenda / Interino...	224/2000	20/07/2000	Resolução Ministério da Educação / Fundo Nacional Desenvolvimento Educação / Conselho Deliberativo / Presidente	253/2000	04/10/2000	Portaria Ministério do Trabalho e..... Emprego /Subsecretaria de Planejamento, Orçamento e Administração	2/2001	22/03/2001
Portaria Ministério da Fazenda / Interino...	228/2000	20/07/2000	Resolução Ministério da Educação / Fundo Nacional Desenvolvimento Educação / Conselho Deliberativo / Presidente	254/2000	04/10/2000	Lei	10.208/2001	23/03/2001
Parecer Tribunal de Contas da União -..... TCU	014.356/1999-6	02/08/2000	Resolução Ministério da Educação / Fundo Nacional Desenvolvimento Educação / Conselho Deliberativo / Presidente			Lei	10.209/2001	23/03/2001
Resolução Ministério do Trabalho e..... Emprego / Fundo de Amparo ao	239/2000	11/08/2000	Resolução Ministério da Educação / Fundo Nacional Desenvolvimento Educação /			Lei	10.210/2001	23/03/2001
						Resolução Ministério do Trabalho e..... Emprego / Fundo de Amparo ao Trabalhador / Conselho Deliberativo	261/2001	29/03/2001
						Resolução Ministério do Trabalho e.....	262/2001	30/03/2001

LEGISLAÇÃO DA DESPESA

Emprego / Fundo de Amparo ao Trabalhador / Conselho Deliberativo			Medida Provisória.....	2.196-3/2001	24/08/2001	Decreto	4.051/2001	12/12/2001
Portaria Ministério da Fazenda / Ministro..	88/2001	03/04/2001	Portaria Interministerial Ministério do.....	60/2001	28/08/2001	Lei	10.336/2001	19/12/2001
Portaria Ministério da Fazenda / Ministro..	97/2001	18/04/2001	Trabalho e Emprego / Ministério da Saúde			Portaria Ministério do Trabalho e.....	19/2001	20/12/2001
Portaria Ministério do Trabalho e	324/2001	18/04/2001	Resolução Ministério do Desenvolvimento Agrário / Conselho Nacional de Desenvolvimento Rural Sustentável	18/2001	29/08/2001	Emprego /Subsecretaria de Planejamento, Orçamento e Administração		
Emprego / Ministro			Medida Provisória.....	2.216-37/2001	31/08/2001	Lei	10.345/2001	21/12/2001
Portaria Ministério do Planejamento, Orçamento e Gestão / Ministro	85/2001	19/04/2001	Decreto	3.906/2001	04/09/2001	Lei	10.360/2001	27/12/2001
Portaria Ministério do Trabalho e.....	4/2001	20/04/2001	Portaria Ministério do Trabalho e.....	12/2001	14/09/2001	Lei	10.378/2001	28/12/2001
Emprego /Subsecretaria de Planejamento, Orçamento e Administração			Emprego /Subsecretaria de Planejamento, Orçamento e Administração			Lei	10.388/2001	28/12/2001
Decreto	3.803-2001	24/04/2001	Resolução Ministério do Trabalho e.....	269/2001	26/09/2001	Portaria Ministério do Trabalho e.....	722/2001	28/12/2001
Portaria Ministério do Trabalho e.....	5/2001	30/04/2001	Emprego / Fundo de Amparo ao Trabalhador / Conselho Deliberativo			Emprego / Ministro		
Emprego /Subsecretaria de Planejamento, Orçamento e Administração			Resolução Ministério do Trabalho e.....	270/2001	26/09/2001	Lei	10.407/2002	10/01/2002
Balanco Social Ministério da Fazenda.....	000/000/2000	07/05/2001	Emprego / Fundo de Amparo ao Trabalhador / Conselho Deliberativo			Balanco Social Ministério da Fazenda.....	000.000/2001	25/01/2002
Banco do Nordeste do Brasil S/A			Resolução Ministério do Trabalho e.....	271/2001	10/10/2001	Banco do Nordeste do Brasil S/A		
Portaria Interministerial Ministério do.....	28/2001	15/05/2001	Emprego / Fundo de Amparo ao Trabalhador / Conselho Deliberativo			Exposição Motivos Ministério da Fazenda	23/2002	29/01/2002
Trabalho e Emprego / Ministério da Educação			Resolução Ministério do Trabalho e.....	272/2001	10/10/2001	Decreto	4.118/2002	07/02/2002
Portaria Ministério do Trabalho e.....	06/2001	21/05/2001	Emprego / Fundo de Amparo ao Trabalhador / Conselho Deliberativo			Portaria Ministério da Trabalho e.....	95/2002	07/03/2002
Emprego /Subsecretaria de Planejamento, Orçamento e Administração			Portaria Ministério do Trabalho e.....	15/2001	01/11/2001	Emprego / Ministro		
Ata Plenário Tribunal de Contas da União, - TCU	25/2001	21/06/2001	Emprego /Subsecretaria de Planejamento, Orçamento e Administração			Portaria Ministério do Trabalho e.....	2/2002	07/03/2002
Resolução Ministério da Fazenda / Banco. Central do Brasil / Conselho Monetário Nacional	2.853/2001	03/07/2001	Decreto	000/000/20.11.	19/11/2001	Emprego /Subsecretaria de Planejamento, Orçamento e Administração		
Ato Declaratório Executivo Ministério da Fazenda / Secretaria Receita Federal / Coordenação-Geral Sistema Arrecadação e Cobrança	94/2001	10/07/2001	Resolução Ministério do Trabalho e.....	273/2001	21/11/2001	Portaria Ministério do Planejamento, Orçamento e Gestão / Ministro	88/2002	11/03/2002
Portaria Ministério do Trabalho e.....	10/2001	20/07/2001	Emprego / Fundo de Amparo ao Trabalhador / Conselho Deliberativo			Portaria Ministério da Fazenda / Ministro..	65/2002	22/03/2002
Emprego /Subsecretaria de Planejamento, Orçamento e Administração			Resolução Ministério do Trabalho e.....	274/2001	21/11/2001	Portaria Ministério da Fazenda / Ministro..	66/2002	22/03/2002
Lei	10.266/2001	24/07/2001	Emprego / Fundo de Amparo ao Trabalhador / Conselho Deliberativo			Demonstrações Contábeis / Ministério do.....	000/000/26.03.	26/03/2002
Resolução Ministério da Fazenda / Banco. Central do Brasil	2.879/2001	08/08/2001	Resolução Ministério do Trabalho e.....	276/2001	21/11/2001	Desenvolvimento Indústria Comércio Exterior / BNDES		
Medida Provisória.....	2.162-72/2001	23/08/2001	Emprego / Fundo de Amparo ao Trabalhador / Conselho Deliberativo			Balanco Patrimonial Ministério da.....	000.001/2001	02/04/2002
Medida Provisória.....	2.170-36/2001	23/08/2001	Resolução Ministério do Trabalho e.....	277/2001	21/11/2001	Fazenda / Caixa Economica Federal		
Medida Provisória.....	2.158-35/2001	24/08/2001	Emprego / Fundo de Amparo ao Trabalhador / Conselho Deliberativo			Portaria Ministério do Trabalho e.....	4/2002	11/04/2002
Medida Provisória.....	2.164-41/2001	24/08/2001	Resolução Ministério do Trabalho e.....	278/2001	21/11/2001	Emprego /Subsecretaria de Planejamento, Orçamento e Administração		
			Emprego / Fundo de Amparo ao Trabalhador / Conselho Deliberativo			Projeto de Lei Poder Executivo	000/000/12.04.	12/04/2002
						Ato Câmara dos Deputados / Presidente.....	000/007/16.04.	15/04/2002
						Lei	10.431/2002	24/04/2002
						Portaria Ministério da Fazenda / Secretaria Tesouro Nacional / Secretário	211/2002	29/04/2002
						Portaria Ministério do Trabalho e.....	1/2002	07/05/2002
						Emprego /Subsecretaria de Planejamento, Orçamento e Administração		

LEGISLAÇÃO DA DESPESA

Portaria Ministério do Trabalho e Emprego /Subsecretaria de Planejamento, Orçamento e Administração	6/2002	07/05/2002	Exposição Motivos Presidência da..... República / Secretaria de Planejamento / Conselho de Desenvolvimento Social / Ministério da Educação e Cultura e Outros	01/1974	22/10/1974	Planejamento / M. Trabalho e outros Lei	6.717/1979	12/11/1979
Resolução Congresso Nacional.....	1/2002	08/05/2002	Lei	6.168/1974	09/12/1974	Resolução Presidência da República./..... Conselho Desenvolvimento Social / Secretária Geral	02/1980	03/12/1980
Resolução Ministério do Trabalho e..... Emprego / Fundo de Amparo ao Trabalhador / Conselho Deliberativo	280/2002	08/05/2002	Exposição Motivos Presidência da..... República / Secretaria de Planejamento / Conselho de Desenvolvimento Social / Ministério da Educação e Cultura e Outros	02/1975	05/02/1975	Portaria Interministerial Presidência da..... República / Secretaria Planejamento / Ministério da Fazenda	54-A/1981	20/02/1981
Resolução Ministério do Trabalho e..... Emprego / Fundo de Amparo ao Trabalhador / Conselho Deliberativo	281/2002	08/05/2002	Decreto	75.508/1975	18/03/1975	Portaria Ministério da Fazenda / Ministro., Exposição Motivos Presidência da.....	130/1981	26/05/1981
Resolução Ministério do Trabalho e..... Emprego / Fundo de Amparo ao Trabalhador / Conselho Deliberativo	283/2002	16/05/2002	Portaria Interministerial Presidência da..... República / Secretaria Planejamento / Ministério da Fazenda	48/1975	30/04/1975	Resolução Ministério da Fazenda / Banco., República / Secretaria de Planejamento / Conselho de Desenvolvimento Social / Ministério da Educação e Cultura e Outros	04/1981	29/05/1981
Resolução Ministério da Fazenda / Banco., Central do Brasil / Conselho Monetário Nacional	2.963/2002	28/05/2002	Decreto-lei	1.405/1975	28/06/1975	Resolução Ministério da Fazenda / Banco., Central do Brasil / Conselho Monetário Nacional	712/1981	22/12/1981
Portaria Ministério do Trabalho e Emprego /Subsecretaria de Planejamento, Orçamento e Administração	8/2002	14/06/2002	Decreto	75.975/1975	17/07/1975	Exposição Motivos Ministério da Fazenda Decreto-lei	675/1981	29/12/1981
Portaria Interministerial Ministério do..... Trabalho e Emprego / Ministério da Educação	39/2002	17/06/2002	Exposição Motivos Presidência da..... República / Secretaria de Planejamento / Conselho de Desenvolvimento Social / Ministério da Educação e Cultura e Outros	14/1975	23/10/1975	Decreto	86.885/1982	28/01/1982
Decreto	4.275/2002	20/06/2002	Decreto	77.116/1976	06/02/1976	Portaria Interministerial Presidência da..... República / Secretaria Planejamento / Ministério da Fazenda	234/1982	10/11/1982
Medida Provisória.....	41/2002	20/06/2002	Decreto	397/1976	17/11/1976	Portaria Ministério da Fazenda / Ministro., Exposição Motivos Presidência da.....	129/1983	31/05/1983
Balancete Patrimonial Ministério do..... Desenvolvimento Indústria e Comércio Exterior / Banco Nacional	000/000/25.07.	30/06/2002	Resolução Ministério da Fazenda / Banco., Central do Brasil / Conselho Monetário Nacional	01/1977	20/04/1977	Resolução Presidência da República./..... Conselho Desenvolvimento Social / Secretária Geral	07/1983	05/10/1983
Desenvolvimento Econômico Social / Fundo Nacional Desenvolvimento			Resolução Presidência da República./..... Conselho Desenvolvimento Social / Secretária Geral	6.430/1977	07/07/1977	Resolução Presidência da República./..... Secretaria de Planejamento / Conselho Desenvolvimento Social	01/1984	16/04/1984
Portaria Ministério do Planejamento, Orçamento e Gestão / Ministro	293/2002	03/07/2002	Lei	02/1977	27/07/1977	Portaria Ministério da Educação / Ministro Exposição Motivos Conjunta Ministério,.... da Previdência Assistência Social / Presidência da República / Secretaria Planejamento	86/1986	03/02/1986
Portaria Ministério do Trabalho e Emprego /Subsecretaria de Planejamento, Orçamento e Administração	9/2002	03/07/2002	Resolução Presidência da República./..... Conselho Desenvolvimento Social / Secretária Geral	04/1977	28/07/1977	Portaria Ministério da Educação / Ministro Exposição Motivos Conjunta Ministério,.... da Fazenda / Ministério da Previdência Assistência Social	06/1986	13/02/1986
Portaria Ministério da Fazenda / Ministro., Portaria Ministério da Fazenda / Ministro., Lei	231/2002	17/07/2002	Resolução Presidência da República./..... Conselho Desenvolvimento Social / Secretária Geral	01/1978	22/02/1978	Exposição Motivos Presidência da..... República / Secretaria de Planejamento / Conselho de Desenvolvimento Social /	188/1986	17/05/1986
Portaria Ministério da Fazenda / Ministro.,	232/2002	17/07/2002	Exposição Motivos Interministerial	62/1979	17/05/1979		07/1986	11/06/1986
Lei	10.524/2002	25/07/2002	Presidência República / Secretaria				26/1986	12/06/1986
Portaria Ministério da Fazenda / Ministro.,	242/2002	31/07/2002						

FUNDO DE APOIO AO DESENVOLVIMENTO SOCIAL - FAS

LEGISLAÇÃO DA DESPESA

Ministério da Educação e Cultura e Outros Portaria Interministerial Presidência da.....	264/1986	05/08/1986	Coordenação-Geral Programação Financeira			Resolução Ministério do Interior / Banco..	2/1984	12/01/1984
República / Secretaria Planejamento / Ministério da Fazenda			Memorando Ministério da Fazenda /.....	3.263/1998	10/06/1998	Nacional da Habitação / Conselho de Administração		
Exposição Motivos Presidência da.....	55/1986	05/09/1986	Secretaria Tesouro Nacional / Coordenação-Geral Programação Financeira			Decreto-lei	2.291/1986	21/11/1986
República / Secretaria de Planejamento / Conselho de Desenvolvimento Social / Ministério da Educação e Cultura e Outros			Portaria Ministério da Fazenda / Secretaria Tesouro Nacional / Secretário	34/1999	03/02/1999	FUNDO DE AVAL - SEBRAE / MINISTÉRIO DESENVOLVIMENTO, INDÚSTRIA E COMÉRCIO EXTERIOR		
Portaria Interministerial Presidência da.....	342/1986	17/11/1986	Portaria Ministério da Fazenda / Secretaria Tesouro Nacional / Secretário	81/2000	02/03/2000	Portaria Ministério do Desenvolvimento, ..	133/2001	26/07/2001
República / Secretaria Planejamento / Ministério da Fazenda			Portaria Ministério da Fazenda / Secretaria Tesouro Nacional / Secretário	207/2000	24/04/2000	Indústria e Comércio Exterior / Ministro		
Decreto-lei	2.463/1988	30/08/1988	Portaria Ministério da Fazenda / Secretaria Tesouro Nacional / Secretário	248/2000	24/05/2000	Medida Provisória.....	2.196-3/2001	24/08/2001
Ato das Disposições Constitucionais.....	36/1988	03/10/1988	Portaria Ministério da Fazenda / Secretaria Tesouro Nacional / Secretário	308/2000	29/06/2000	Portaria Ministério do Desenvolvimento, ..	286/2001	19/12/2001
Transitórias / Constituição Federal 1988			Portaria Ministério da Fazenda / Secretaria Tesouro Nacional / Secretário	356/2000	27/07/2000	Indústria e Comércio Exterior / Ministro		
Constituição Federal 1988.....	1988	05/10/1988	Portaria Ministério da Fazenda / Secretaria Tesouro Nacional / Secretário	403/2000	30/08/2000	Resolução Congresso Nacional.....	1/2002	08/05/2002
Lei	7.856/1989	24/10/1989	Relatório Caixa Econômica Federal / da... Administração / Diretoria Colegiada	s/nº-000/2000	11/09/2000	FUNDO DE AVAL ÀS MICROEMPRESAS E EMPRESAS DE PEQUENO PORTE - FAMPE/SEBRAE		
Lei	7.921/1989	12/12/1989	Portaria Ministério da Fazenda / Secretaria Tesouro Nacional / Secretário	520/2000	05/10/2000	Medida Provisória.....	2.196-3/2001	24/08/2001
Lei	7.999/1990	31/01/1990	Portaria Ministério da Fazenda / Secretaria Tesouro Nacional / Secretário	584/2000	28/11/2000	Resolução Ministério do Trabalho e.....	275/2001	21/11/2001
Instrução Normativa Ministério da.....	08/1990	21/12/1990	Portaria Ministério da Fazenda / Secretaria Tesouro Nacional / Secretário	10.188/2001	12/02/2001	Emprego / Fundo de Amparo ao Trabalhador / Conselho Deliberativo		
Economia, Fazenda e Planejamento / Departamento do Tesouro Nacional / Diretor			Portaria Ministério da Fazenda / Secretaria Tesouro Nacional / Secretário	56/2001	23/02/2001	Resolução Ministério do Trabalho e.....	276/2001	21/11/2001
Lei	8.173/1991	30/01/1991	Portaria Ministério da Fazenda / Secretaria Tesouro Nacional / Secretário	89/2001	27/03/2001	Emprego / Fundo de Amparo ao Trabalhador / Conselho Deliberativo		
Lei	8.175/1991	31/01/1991	Portaria Ministério da Fazenda / Secretaria Tesouro Nacional / Secretário	136/2001	26/04/2001	Resolução Congresso Nacional.....	1/2002	08/05/2002
Lei	8.212/1991	24/07/1991	Portaria Ministério da Fazenda / Secretaria Tesouro Nacional / Secretário	203/2001	30/05/2001	FUNDO DE AVAL PARA A GERAÇÃO DE EMPREGO E RENDA - FUNPROGER		
Lei	8.446/1992	21/07/1992	Portaria Ministério da Fazenda / Secretaria Tesouro Nacional / Secretário	238/2001	28/06/2001	Lei	9.872/1999	23/11/1999
Lei	8.880/1994	27/05/1994	Portaria Ministério da Fazenda / Secretaria Tesouro Nacional / Secretário			Resolução Ministério do Trabalho e.....	231/1999	23/12/1999
Parecer Tribunal de Contas da União -.....	011.861/95-9	04/10/1995	FUNDO DE APOIO À PRODUÇÃO DE HABITAÇÃO PARA A POPULAÇÃO DE BAIXA RENDA			Emprego / Fundo de Amparo ao Trabalhador / Conselho Deliberativo		
TCU						Ata Plenário Tribunal de Contas da União, - TCU	22/2000	13/06/2000
Parecer Ministério da Fazenda /.....	1.114/1995	23/10/1995				Medida Provisória.....	2.196-3/2001	24/08/2001
Procuradoria - Geral da Fazenda Nacional						Resolução Ministério do Trabalho e.....	275/2001	21/11/2001
Quadros.....	000/1996	29/01/1996				Emprego / Fundo de Amparo ao		
Lei	9.275/1996	09/05/1996				Trabalhador / Conselho Deliberativo		
Nota Técnica Ministério do Planejamento, e Orçamento / Secretaria de Orçamento Federal / Departamento Programas Econômicos	s/nº/1996	28/06/1996				Resolução Congresso Nacional.....	1/2002	08/05/2002
Parecer Tribunal de Contas da União -.....	011.861/95-9/2	20/11/1996				FUNDO DE AVAL PARA A GERAÇÃO DE EMPREGO E RENDA - FUNPROGER		
TCU						Lei	9.872/1999	23/11/1999
Lei	9.530/1997	10/12/1997				Resolução Ministério do Trabalho e.....	231/1999	23/12/1999
Memorando Ministério da Fazenda /.....	3.150/1998	05/06/1998				Emprego / Fundo de Amparo ao Trabalhador / Conselho Deliberativo		
Secretaria Tesouro Nacional /						Ata Plenário Tribunal de Contas da União, - TCU	22/2000	13/06/2000

LEGISLAÇÃO DA DESPESA

Trabalhador / Conselho Deliberativo			Resolução Ministério do Interior / Banco...	30/1967	23/08/1967	Nacional Habitação / Diretoria - RD		
Resolução Ministério do Trabalho e.....	276/2001	21/11/2001	Nacional Habitação / Diretoria - RD			Circular Banco Nacional de Habitação /.....	05/1970	25/02/1970
Emprego / Fundo de Amparo ao			Circular Banco Nacional de Habitação /.....	2/1967	16/10/1967	Carteira de Fundos e Garantias		
Trabalhador / Conselho Deliberativo			Carteira de Fundos e Garantias			Resolução Banco Nacional de Habitação./	23/1971	22/04/1971
Lei	10.360/2001	27/12/2001	Circular Banco Nacional de Habitação /.....	5/1967	10/11/1967	Conselho Administração		
Resolução Congresso Nacional.....	1/2002	08/05/2002	Carteira de Fundos e Garantias			Resolução Banco Nacional de Habitação./	24/1971	22/04/1971
			Decreto	61.867/1967	07/12/1967	Conselho Administração		
			Circular Banco Nacional de Habitação /.....	1/1968	04/01/1968	Lei	5.670/1971	02/07/1971
			Superintendencia dos Agentes Financeiros			Decreto-lei	1.188/1971	21/09/1971
			Circular Banco Nacional de Habitação /.....	1/1968	09/01/1968	Resolução Banco Nacional de Habitação./	27/1971	05/10/1971
			Carteira de Fundos e Garantias			Conselho Administração		
			Circular Banco Nacional de Habitação /.....	2/1968	11/01/1968	Resolução Banco Nacional de Habitação./	56/1971	05/10/1971
			Carteira de Fundos e Garantias			Conselho Administração		
			Circular Banco Nacional de Habitação /.....	3/1968	11/01/1968	Resolução Banco Nacional de Habitação./	68/1971	22/10/1971
			Carteira de Fundos e Garantias			Conselho Administração		
			Circular Banco Nacional de Habitação /.....	6/1968	01/02/1968	Circular Banco Nacional de Habitação /.....	25/1971	22/10/1971
			Carteira de Fundos e Garantias			Carteira de Fundos e Garantias		
			Lei	5.455/1968	20/06/1968	Lei	5.725/1971	27/10/1971
			Circular Banco Nacional de Habitação /.....	14/1968	01/07/1968	Resolução Ministério do Interior / Banco..	62/1971	27/10/1971
			Carteira de Fundos e Garantias			Nacional Habitação / Diretoria - RD		
			Decreto	63.182/1968	27/08/1968	Resolução Banco Nacional de Habitação./	31/1971	11/11/1971
			Circular Banco Nacional de Habitação /.....	11/1968	14/10/1968	Conselho Administração		
			Carteira de Fundos e Garantias			Lei	5.741/1971	01/12/1971
			Circular Banco Nacional de Habitação /.....	16/1968	14/10/1968	Lei	5.762/1971	14/12/1971
			Carteira de Fundos e Garantias			Lei	5.764/1971	16/12/1971
			Resolução Banco Nacional de Habitação./	35/1968	28/11/1968	Resolução Ministério do Interior / Banco..	20/1972	20/04/1972
			Conselho Administração			Nacional Habitação / Diretoria - RD		
			Circular Banco Nacional de Habitação /.....	18/1968	27/12/1968	Circular Banco Nacional de Habitação /.....	02/1973	03/01/1973
			Carteira de Fundos e Garantias			Carteira de Fundos e Garantias		
			Circular Banco Nacional de Habitação /.....	19/1968	27/12/1968	Resolução Banco Nacional de Habitação./	1/1973	23/01/1973
			Carteira de Fundos e Garantias			Conselho Administração		
			Decreto-lei	391/1968	30/12/1968	Resolução Ministério do Interior / Banco..	81/1973	28/09/1973
			Decreto	64.024/1969	27/01/1969	Nacional Habitação / Diretoria - RD		
			Circular Banco Nacional de Habitação /.....	10/1969	16/04/1969	Lei	6.015/1973	31/12/1973
			Carteira de Fundos e Garantias			Circular Banco Nacional de Habitação /.....	05/1974	08/04/1974
			Circular Banco Nacional de Habitação /.....	15/1969	20/06/1969	Carteira de Fundos e Garantias		
			Carteira de Fundos e Garantias			Circular Banco Nacional de Habitação /.....	5/1974	08/04/1974
			Resolução Banco Nacional de Habitação./	36/1969	18/11/1969	Carteira de Fundos e Garantias		
			Conselho Administração			Lei	6.045/1974	15/05/1974
			Resolução Ministério do Interior / Banco..	75/1969	08/12/1969	Lei	6.071/1974	03/07/1974
			Nacional Habitação / Diretoria - RD			Circular Banco Nacional de Habitação /.....	11/1974	13/08/1974
			Resolução Ministério do Interior / Banco..	81/1969	15/12/1969	Carteira de Fundos e Garantias		

FUNDO DE COMBATE E ERRADICAÇÃO DA POBREZA (EC 31/2000)

FUNDO DE COMPENSAÇÃO E VARIAÇÕES SALARIAIS - FCVS

LEGISLAÇÃO DA DESPESA

Decreto-lei.....	1.358/1974	12/11/1974	Resolução Ministério do Interior / Banco...	21/1977	30/09/1977	Circular Ministério da Fazenda / Caixa.....	01/1979	24/01/1979
Resolução Banco Nacional de Habitação./ Conselho Administração	36/1974	23/12/1974	Nacional Habitação / Diretoria - RD			Econômica Federal / Carteira Fundos e Garantias - Departamento de Seguros e Outras Garantias		
Circular Banco Nacional de Habitação /..... Carteira de Fundos e Garantias	01/1975	03/01/1975	Resolução Ministério do Interior / Banco...	24/1977	11/10/1977	Circular Banco Nacional de Habitação /..... Carteira de Fundos e Garantias	02/1979	09/02/1979
Circular Ministério da Fazenda / Caixa..... Econômica Federal / Carteira Fundos e Garantias - Departamento de Seguros e Outras Garantias	01/1975	03/01/1975	Resolução Ministério do Interior / Banco...	33/1977	13/12/1977	Circular Banco Nacional de Habitação /..... Carteira de Fundos e Garantias	2/1979	09/02/1979
Resolução Ministério do Interior / Banco... Nacional Habitação / Diretoria - RD	8/1975	04/03/1975	Decreto-lei	1.596/1977	22/12/1977	Circular Banco Nacional de Habitação /..... Carteira de Fundos e Garantias	02/1979	09/02/1979
Resolução Banco Nacional de Habitação./ Conselho Administração	10/1975	17/06/1975	Circular Ministério da Fazenda / Caixa..... Econômica Federal / Carteira Fundos e Garantias - Departamento de Seguros e Outras Garantias			Econômica Federal / Carteira Fundos e Garantias - Departamento de Seguros e Outras Garantias		
Lei	6.245/1975	02/10/1975	Decreto-lei	1.608/1978	28/02/1978	Resolução Ministério do Interior / Banco... Nacional Habitação / Diretoria - RD	6/1979	16/02/1979
Lei	6.273/1975	28/11/1975	Circular Banco Nacional de Habitação /..... Carteira de Fundos e Garantias	05/1978	28/02/1978	Circular Banco Nacional de Habitação /..... Carteira de Fundos e Garantias	05/1979	05/04/1979
Decreto-lei	1.431/1975	05/12/1975	Circular Banco Nacional de Habitação /..... Carteira de Fundos e Garantias	5/1978	28/02/1978	Circular Banco Nacional de Habitação /..... Carteira de Fundos e Garantias	5/1979	05/04/1979
Resolução Ministério do Interior / Banco... Nacional Habitação / Diretoria - RD	2/1976	23/01/1976	Circular Ministério da Fazenda / Caixa..... Econômica Federal / Carteira Fundos e Garantias - Departamento de Seguros e Outras Garantias	05/1978	28/02/1978	Circular Banco Nacional de Habitação /..... Carteira de Fundos e Garantias	05/1979	05/04/1979
Decreto	77.450/1976	19/04/1976	Circular Banco Nacional de Habitação /..... Carteira de Fundos e Garantias	10/1978	27/07/1978	Circular Ministério da Fazenda / Caixa..... Econômica Federal / Carteira Fundos e Garantias - Departamento de Seguros e Outras Garantias		
Resolução Banco Nacional de Habitação./ Conselho Administração	20/1976	04/05/1976	Circular Ministério da Fazenda / Caixa..... Econômica Federal / Carteira Fundos e Garantias - Departamento de Seguros e Outras Garantias	10/1978	27/07/1978	Resolução Ministério da Fazenda / Banco... Central do Brasil / Conselho Monetário Nacional	534/1979	18/04/1979
Resolução Ministério da Fazenda / Banco... Central do Brasil / Conselho Monetário Nacional	386/1976	21/07/1976	Circular Banco Nacional de Habitação /..... Carteira de Fundos e Garantias			Resolução Ministério do Interior / Banco... Nacional Habitação / Diretoria - RD	16/1979	07/05/1979
Circular Banco Central do Brasil / Diretoria	311/1976	20/10/1976	Resolução Ministério da Fazenda / Banco... Central do Brasil / Conselho Monetário Nacional	494/1978	18/10/1978	Circular Banco Nacional de Habitação /..... Carteira de Fundos e Garantias	09/1979	06/06/1979
Decreto-lei	1.491/1976	01/12/1976	Resolução Ministério da Fazenda / Banco... Central do Brasil / Conselho Monetário Nacional	506/1978	18/10/1978	Circular Banco Nacional de Habitação /..... Carteira de Fundos e Garantias	9/1979	06/06/1979
Decreto-lei	1.494/1976	09/12/1976	Circular Banco Nacional de Habitação /..... Carteira de Fundos e Garantias	29/1978	26/11/1978	Circular Ministério da Fazenda / Caixa..... Econômica Federal / Carteira Fundos e Garantias - Departamento de Seguros e Outras Garantias	09/1979	06/06/1979
Circular Ministério da Fazenda /..... Superintendência de Seguros Privados	76/1977	23/03/1977	Resolução Ministério da Fazenda / Banco... Central do Brasil / Conselho Monetário Nacional	29/1978	26/11/1978	Resolução Ministério do Interior / Banco... Nacional Habitação / Diretoria - RD	23/1979	25/06/1979
Resolução Banco Nacional de Habitação./ Conselho Administração	1/1977	27/04/1977	Circular Banco Nacional de Habitação /..... Carteira de Fundos e Garantias	29/1978	26/11/1978	Resolução Ministério do Interior / Banco... Nacional Habitação / Diretoria - RD	4/1979	30/07/1979
Resolução Banco Nacional de Habitação./ Conselho Administração	2/1977	27/04/1977	Circular Ministério da Fazenda / Caixa..... Econômica Federal / Carteira Fundos e Garantias - Departamento de Seguros e Outras Garantias	01/1979	24/01/1979	Resolução Banco Nacional de Habitação (substitui a Resoluções BNH - RC e RD	4/1979	30/07/1979
Resolução Banco Nacional Habitação /..... Conselho Administração - RC	1/1977	27/04/1977	Resolução Ministério da Fazenda / Banco... Central do Brasil / Conselho Monetário Nacional	1/1979	24/01/1979	Circular Banco Nacional de Habitação /.....	13/1979	07/08/1979
Resolução Banco Nacional Habitação /..... Conselho Administração - RC	2/1977	27/04/1977	Circular Banco Nacional de Habitação /..... Carteira de Fundos e Garantias					
Resolução Câmara dos Deputados /..... Presidente	44/1977	18/05/1977	Circular Banco Nacional de Habitação /..... Carteira de Fundos e Garantias					
Lei	6.423/1977	17/06/1977	Circular Banco Nacional de Habitação /..... Carteira de Fundos e Garantias					
Resolução Ministério do Interior / Banco... Nacional Habitação / Diretoria - RD	10/1977	24/06/1977						

LEGISLAÇÃO DA DESPESA

Carteira de Fundos e Garantias			Decreto-lei	1.887/1981	29/10/1981	Decreto-lei	2.046/1983	20/07/1983
Circular Ministério da Fazenda / Caixa.....	13/1979	07/08/1979	Resolução Ministério da Fazenda / Banco...	715/1981	21/12/1981	Decreto-lei	2.058/1983	23/08/1983
Econômica Federal / Carteira Fundos e Garantias - Departamento de Seguros e Outras Garantias			Central do Brasil / Conselho Monetário Nacional			Resolução Ministério do Interior / Banco...	193/1983	20/09/1983
Resolução Ministério da Fazenda / Banco...	568/1979	20/09/1979	Resolução Ministério do Interior / Banco...	135/1982	16/02/1982	Nacional Habitação / Diretoria - RD		
Central do Brasil / Conselho Monetário Nacional			Nacional Habitação / Diretoria - RD			Resolução Congresso Nacional.....	01/1983	20/10/1983
Resolução Ministério do Interior / Banco...	24/1979	06/11/1979	Decreto-lei	1.930/1982	18/03/1982	Decreto-lei	2.065/1983	26/10/1983
Nacional Habitação / Diretoria - RD			Resolução Ministério do Interior / Banco...	141/1982	06/05/1982	Resolução Ministério do Interior / Banco...	201/1983	16/11/1983
Resolução Ministério do Interior / Banco...	25/1979	06/11/1979	Nacional Habitação / Diretoria - RD			Nacional Habitação / Diretoria - RD		
Nacional Habitação / Diretoria - RD			Resolução Ministério do Interior / Banco...	155/1982	22/06/1982	Resolução Ministério do Interior / Banco...	203/1983	28/12/1983
Resolução Banco Nacional de Habitação (substitui a Resoluções BNH - RC e RD	24/1979	06/11/1979	Nacional Habitação / Diretoria - RD			Decreto	89.284/1984	10/01/1984
Lei	6.748/1979	10/12/1979	Resolução Senado Federal.....	19/1982	29/06/1982	Resolução Banco Nacional de Habitação./	1/1984	12/01/1984
Lei	6.758/1979	17/12/1979	Resolução Ministério do Interior / Banco...	157/1982	08/07/1982	Conselho Administração		
Resolução Ministério do Interior / Banco...	55/1980	03/03/1980	Nacional Habitação / Diretoria - RD			Resolução Ministério do Interior / Banco...	3/1984	31/01/1984
Nacional Habitação / Diretoria - RD			Resolução Ministério do Interior / Banco...	158/1982	08/07/1982	Nacional Habitação / Diretoria - RD		
Resolução Ministério do Interior / Banco...	73/1980	26/05/1980	Nacional Habitação / Diretoria - RD			Resolução Banco Nacional de Habitação./	4/1984	21/03/1984
Nacional Habitação / Diretoria - RD			Resolução Banco Nacional de Habitação (substitui a Resoluções BNH - RC e RD			Conselho Administração		
Lei	6.792/1980	11/06/1980	Resolução Banco Nacional de Habitação (substitui a Resoluções BNH - RC e RD			Resolução Ministério do Interior / Banco...	6/1984	06/04/1984
Resolução Ministério do Interior / Banco...	81/1980	19/08/1980	Circular Ministério da Fazenda / Caixa.....	05/1982	26/07/1982	Nacional Habitação / Diretoria - RD		
Nacional Habitação / Diretoria - RD			Econômica Federal / Carteira Fundos e Garantias - Departamento de Seguros e Outras Garantias			Resolução Ministério do Interior / Banco...	62/1984	06/04/1984
Portaria Ministério da Fazenda / Ministro...	90/1980	22/08/1980	Resolução Ministério do Interior / Banco...	161/1982	18/08/1982	Nacional Habitação / Diretoria - RD		
Lei	6.855/1980	18/11/1980	Nacional Habitação / Diretoria - RD			Resolução Ministério do Interior / Banco...	63/1984	06/04/1984
Circular Banco Nacional de Habitação /.....	01/1981	06/01/1981	Circular Banco Nacional de Habitação /.....	8/1982	27/08/1982	Nacional Habitação / Diretoria - RD		
Departamento de Seguros e Outras Garantias			Departamento de Seguros e Outras Garantias			Resolução Senado Federal.....	22/1984	05/05/1984
Circular Banco Nacional de Habitação /.....	1/1981	06/01/1981	Circular Ministério da Fazenda / Caixa.....	08/1982	27/08/1982	Lei	7.196/1984	13/06/1984
Departamento de Seguros e Outras Garantias			Econômica Federal / Carteira Fundos e Garantias - Departamento de Seguros e Outras Garantias			Decreto-lei	2.127/1984	20/06/1984
Circular Ministério da Fazenda / Caixa.....	01/1981	06/01/1981	Decreto-lei	1.968/1982	23/11/1982	Circular Banco Nacional de Habitação /.....	11/1984	20/06/1984
Econômica Federal / Carteira Fundos e Garantias - Departamento de Seguros e Outras Garantias			Decreto-lei	1.975/1982	20/12/1982	Departamento de Seguros e Outras Garantias		
Resolução Ministério do Interior / Banco...	106/1981	30/03/1981	Decreto-lei	2.021/1983	18/05/1983	Circular Ministério da Fazenda / Caixa.....	11/1984	20/06/1984
Nacional Habitação / Diretoria - RD			Resolução Ministério do Interior / Banco...	182/1983	18/05/1983	Econômica Federal / Carteira Fundos e Garantias - Departamento de Seguros e Outras Garantias		
Decreto-lei	1.851/1981	27/01/1981	Nacional Habitação / Diretoria - RD			Decreto-lei	2.155/1984	30/07/1984
Resolução Ministério do Interior / Banco...	106/1981	30/03/1981	Decreto-lei	2.034/1983	20/06/1983	Resolução Ministério do Interior / Banco...	16/1984	16/08/1984
Lei	6.899/1981	08/04/1981	Resolução Ministério do Interior / Banco...	190/1983	07/07/1983	Nacional Habitação / Diretoria - RD		
Resolução Ministério do Interior / Banco...	114/1981	03/08/1981	Nacional Habitação / Diretoria - RD			Decreto-lei	2.164/1984	19/09/1984
Nacional Habitação / Diretoria - RD			Decreto-lei	2.045/1983	13/07/1983	Resolução Banco Nacional Habitação /.....	14/1984	27/09/1984
Lei	6.941/1981	14/09/1981	Resolução Ministério do Interior / Banco...			Conselho Administração - RC		
			Decreto-lei			Resolução Ministério do Interior / Banco...	18/1984	03/10/1984
						Nacional Habitação / Diretoria - RD		
						Resolução Ministério do Interior / Banco...	19/1984	17/10/1984

LEGISLAÇÃO DA DESPESA

Nacional Habitação / Diretoria - RD			Garantias			Outras Garantias		
Resolução Ministério do Interior / Banco...	21/1984	25/10/1984	Circular Ministério da Fazenda / Caixa.....	06/1985	14/03/1985	Decreto-lei	2.287/1986	23/07/1986
Nacional Habitação / Diretoria - RD			Econômica Federal / Carteira Fundos e			Circular Ministério da Fazenda / Caixa.....	11/1986	20/10/1986
Circular Banco Nacional de Habitação /.....	22/1984	14/11/1984	Garantias - Departamento de Seguros e			Econômica Federal / Carteira Fundos e		
Departamento de Seguros e Outras			Outras Garantias			Garantias - Departamento de Seguros e		
Garantias			Resolução Ministério do Interior / Banco...	41/1985	01/04/1985	Outras Garantias		
Circular Banco nacional de Habitação /.....	40/1984	07/12/1984	Nacional Habitação / Diretoria - RD			Decreto-lei	2.291/1986	21/11/1986
Carteira Operações / Supervisão dos			Circular Banco nacional de Habitação /.....	16/1985	07/05/1985	Decreto-lei	2.297/1986	21/11/1986
Agentes Financeiros Poup e Empréstimo			Carteira Operações / Supervisão dos			Decreto-lei	2.301/1986	21/11/1986
Circular Banco Nacional de Habitação /.....	24/1984	07/12/1984	Agentes Financeiros Poup e Empréstimo			Circular Banco Central do Brasil / Diretoria	1.099/1986	17/12/1986
Departamento de Seguros e Outras			Circular Banco Nacional de Habitação /.....	07/1985	08/05/1985	Decreto	94.060/1987	26/02/1987
Garantias			Departamento de Seguros e Outras			Circular Banco Central do Brasil / Diretoria	1.143/1987	19/03/1987
Circular Ministério da Fazenda / Caixa.....	23/1984	07/12/1984	Garantias			Decreto-lei	2.335/1987	12/06/1987
Econômica Federal / Carteira Fundos e			Circular Banco Nacional de Habitação /.....	18/1985	08/05/1985	Portaria Ministério da Fazenda / Ministro..	270/1987	27/07/1987
Garantias - Departamento de Seguros e			Departamento de Seguros e Outras			Decreto-lei	2.349/1987	29/07/1987
Outras Garantias			Garantias			Resolução Ministério da Fazenda /.....	27/1987	17/12/1987
Circular Ministério da Fazenda / Caixa.....	24/1984	07/12/1984	Circular Ministério da Fazenda / Caixa.....	07/1985	08/05/1985	Conselho Nacional de Seguros Privados		
Econômica Federal / Carteira Fundos e			Econômica Federal / Carteira Fundos e			Circular Ministério da Fazenda /.....	25/1987	18/12/1987
Garantias - Departamento de Seguros e			Garantias - Departamento de Seguros e			Superintendência de Seguros Privados		
Outras Garantias			Outras Garantias			Circular Banco Central do Brasil / Diretoria	1.281/1987	23/12/1987
Circular Ministério da Fazenda / Caixa.....	25/1984	10/12/1984	Resolução Ministério da Fazenda / Banco..	1.020/1985	05/06/1985	Decreto-lei	2.406/1988	05/01/1988
Econômica Federal / Carteira Fundos e			Central do Brasil / Conselho Monetário			Decreto	95.924/1988	14/04/1988
Garantias - Departamento de Seguros e			Nacional			Portaria Ministério da Habitação e.....	48/1988	11/05/1988
Outras Garantias			Resolução Banco Nacional de Habitação./	46/1985	26/06/1985	Urbanismo		
Decreto-lei	2.182/1984	11/12/1984	Conselho Administração			Decreto-lei	2.476/1988	16/09/1988
Resolução Banco Nacional de Habitação./	41/1985	01/03/1985	Resolução Ministério do Interior / Banco...	47/1985	28/06/1985	Resolução Tribunal de Contas da União....	118/1988	19/09/1988
Conselho Administração			Nacional Habitação / Diretoria - RD			Portaria Ministério da Habitação Bem-.....	118/1988	19/09/1988
Circular Banco Nacional de Habitação /.....	02/1985	06/03/1985	Resolução Senado Federal.....	80/1985	14/08/1985	Estar Social / Ministro		
Departamento de Seguros e Outras			Circular Ministério da Fazenda / Caixa.....	18/1985	04/10/1985	Circular Banco Central do Brasil / Diretoria	1.362/1988	30/09/1988
Garantias			Econômica Federal / Carteira Fundos e			Ato das Disposições Constitucionais.....	36/1988	03/10/1988
Circular Ministério da Fazenda / Caixa.....	02/1985	06/03/1985	Garantias - Departamento de Seguros e			Transitórios / Constituição Federal 1988		
Econômica Federal / Carteira Fundos e			Outras Garantias			Circular Ministério da Fazenda /.....	23/1988	27/10/1988
Garantias - Departamento de Seguros e			Resolução Senado Federal.....	131/1985	19/11/1985	Superintendência de Seguros Privados		
Outras Garantias			Lei	7.450/1985	23/12/1985	Circular Ministério da Fazenda /.....	2/1988	02/11/1988
Resolução Ministério do Interior / Banco...	37/1985	11/03/1985	Decreto	92.349/1986	29/01/1986	Superintendência de Seguros Privados		
Nacional Habitação / Diretoria - RD			Decreto-lei	2.284/1986	10/03/1986	Lei	7.682/1988	02/12/1988
Resolução Banco Nacional de Habitação./	37/1985	11/03/1985	Resolução Ministério do Interior / Banco...	58/1986	23/04/1986	Lei	7.684/1988	02/12/1988
Conselho Administração			Nacional Habitação / Diretoria - RD			Circular Banco Central do Brasil / Diretoria	1.393/1988	07/12/1988
Resolução Ministério do Interior / Banco...	42/1985	13/03/1985	Decreto	92.698/1986	21/05/1986	Decreto	97.222/1988	14/12/1988
Nacional Habitação / Diretoria - RD			Circular Ministério da Fazenda / Caixa.....	04/1986	27/06/1986	Circular Banco Central do Brasil / Diretoria	1.397/1988	22/12/1988
Circular Banco Nacional de Habitação /.....	06/1985	14/03/1985	Econômica Federal / Carteira Fundos e			Lei	7.730/1989	31/01/1989
Departamento de Seguros e Outras			Garantias - Departamento de Seguros e			Circular Banco Central do Brasil / Diretoria	1.448/1989	17/02/1989

LEGISLAÇÃO DA DESPESA

Lei	7.737/1989	28/02/1989	Fazenda Planejamento / Banco Central do Brasil / Conselho Monetário Nacional			Circular Banco Central do Brasil / Diretoria	1.939/1991	17/04/1991
Decreto	97.548/1989	01/03/1989	Resolução Ministério da Economia,.....	1.715/1990	29/05/1990	Circular Banco Central do Brasil / Diretoria	1.940/1991	17/04/1991
Lei	7.738/1989	09/03/1989	Fazenda Planejamento / Banco Central do Brasil / Conselho Monetário Nacional			Portaria Ministério da Economia, Fazenda e Planejamento / Ministro	271/1991	25/04/1991
Lei	7.739/1989	26/03/1989	Portaria Ministério da Economia, Fazenda e Planejamento / Ministro	380/1990	03/07/1990	Circular Banco Central do Brasil / Diretoria	1.950/1991	26/04/1991
Lei	7.764/1989	02/05/1989	Resolução Ministério da Economia,.....			Fazenda Planejamento / Fundo	04/1991	20/06/1991
Lei	7.774/1989	08/06/1989	Circular Banco Central do Brasil / Diretoria	1.786/1990	27/07/1990	Compensação Variação Salarial / Conselho Curador		
Decreto	97.840/1989	19/06/1989	Lei	8.076/1990	23/08/1990	Resolução Ministério da Economia,.....	1.835/1991	26/06/1991
Lei	7.799/1989	10/07/1989	Resolução Ministério da Economia,.....	1.742/1990	29/08/1990	Fazenda Planejamento / Banco Central do Brasil / Conselho Monetário Nacional		
Resolução Ministério da Fazenda / Banco Central do Brasil / Conselho Monetário Nacional	1.647/1989	18/10/1989	Fazenda Planejamento / Banco Central do Brasil / Conselho Monetário Nacional			Decreto-lei	00/1991	04/07/1991
Circular Ministério da Fazenda / Superintendência de Seguros Privados	24/1989	31/10/1989	Resolução Ministério da Economia,.....	1.744/1990	30/08/1990	Resolução Ministério da Economia,.....	05/1991	07/08/1991
Lei	7.976/1989	27/12/1989	Fazenda Planejamento / Banco Central do Brasil / Conselho Monetário Nacional			Fazenda Planejamento / Fundo		
Lei	7.989/1989	28/12/1989	Circular Banco Central do Brasil / Diretoria	1.811/1990	10/09/1990	Compensação Variação Salarial / Conselho Curador		
Circular Ministério da Fazenda / Superintendência de Seguros Privados	30/1989	29/12/1989	Circular Banco Central do Brasil / Diretoria	1.820/1990	20/09/1990	Resolução Ministério da Economia,.....	07/1991	21/08/1991
Resolução Ministério da Fazenda / Banco Central do Brasil / Conselho Monetário Nacional	1.667/1990	17/01/1990	Resolução Ministério da Economia,.....	01/1990	16/10/1990	Fazenda e Planejamento / Superintendência de Seguros Privados		
Lei	7.999/1990	31/01/1990	Fazenda Planejamento / Fundo			Resolução Ministério da Economia,.....	06/1991	22/08/1991
Circular Banco Central do Brasil / Diretoria	1.583/1990	14/02/1990	Compensação Variação Salarial / Conselho Curador	8.088/1990	30/10/1990	Fazenda Planejamento / Fundo		
Circular Banco Central do Brasil / Diretoria	1.582/1990	15/02/1990	Lei	1.758/1990	31/10/1990	Compensação Variação Salarial / Conselho Curador		
Circular Banco Central do Brasil / Diretoria	1.585/1990	21/02/1990	Resolução Ministério da Fazenda / Banco Central do Brasil / Conselho Monetário Nacional			Resolução Ministério da Economia,.....	7/1991	22/08/1991
Circular Banco Central do Brasil / Diretoria	1.593/1990	08/03/1990	Circular Banco Central do Brasil / Diretoria	1.834/1990	31/10/1990	Fazenda Planejamento / Fundo		
Lei	8.003/1990	14/03/1990	Circular Banco Central do Brasil / Diretoria	1.850/1990	22/11/1990	Compensação Variação Salarial / Conselho Curador		
Lei	8.004/1990	14/03/1990	Resolução Ministério da Economia,.....	1.772/1990	28/11/1990	Resolução Ministério da Economia,.....	8/1991	22/08/1991
Circular Banco Central do Brasil / Diretoria	1.598/1990	14/03/1990	Fazenda Planejamento / Banco Central do Brasil / Conselho Monetário Nacional			Fazenda Planejamento / Fundo		
Lei	8.011/1990	04/04/1990	Lei	8.100/1990	05/12/1990	Compensação Variação Salarial / Conselho Curador		
Lei	8.024/1990	12/04/1990	Circular Banco Central do Brasil / Diretoria	1.865/1990	14/12/1990	Lei	8.218/1991	29/08/1991
Circular Banco Central do Brasil / Diretoria	1.671/1990	16/04/1990	Lei	8.127/1990	20/12/1990	Parecer Ministério da Fazenda /.....	993/1991	02/10/1991
Lei	8.036/1990	11/05/1990	Instrução Normativa Ministério da Economia, Fazenda e Planejamento / Departamento do Tesouro Nacional / Diretor	08/1990	21/12/1990	Procuradoria - Geral da Fazenda Nacional		
Resolução Ministério da Economia,.....	1.708/1990	14/05/1990	Circular Banco Central do Brasil / Diretoria	1.876/1990	26/12/1990	Circular Banco Central do Brasil / Diretoria	2.060/1991	10/10/1991
Fazenda Planejamento / Banco Central do Brasil / Conselho Monetário Nacional			Lei	8.175/1991	31/01/1991	Resolução Ministério da Economia,.....	9/1991	17/10/1991
Resolução Ministério da Economia,.....	323/1990	26/05/1990	Lei	8.177/1991	01/03/1991	Fazenda Planejamento / Fundo		
Fazenda Planejamento / Banco Central do Brasil / Conselho Monetário Nacional			Circular Banco Central do Brasil / Diretoria	1.921/1991	26/03/1991	Compensação Variação Salarial / Conselho Curador		
Resolução Ministério da Economia,.....	1.701/1990	29/05/1990	Circular Banco Central do Brasil / Diretoria	1.927/1991	01/04/1991	Lei	8.245/1991	21/10/1991
Fazenda Planejamento / Banco Central do Brasil / Conselho Monetário Nacional						Circular Banco Central do Brasil / Diretoria	2.084/1991	08/11/1991
Resolução Ministério da Economia,.....	1.714/1990	29/05/1990						

LEGISLAÇÃO DA DESPESA

Resolução Ministério da Economia,..... Fazenda Planejamento / Fundo	10/1991	26/11/1991	Compensação Variação Salarial / Conselho Curador			Resolução Ministério da Economia,..... Fazenda e Planejamento / Superintendência de Seguros Privados	16/1992	17/07/1992
Compensação Variação Salarial / Conselho Curador			Resolução Ministério da Economia,..... Fazenda Planejamento / Fundo	17/1992	28/04/1992	Resolução Ministério da Economia,..... Fazenda e Planejamento / Superintendência de Seguros Privados	17/1992	17/07/1992
Resolução Ministério da Economia,..... Fazenda Planejamento / Fundo	11/1991	19/12/1991	Compensação Variação Salarial / Conselho Curador			Resolução Ministério da Economia,..... Fazenda e Planejamento / Superintendência de Seguros Privados	18/1992	17/07/1992
Compensação Variação Salarial / Conselho Curador			Resolução Ministério da Fazenda / Banco. Central do Brasil	1.922/1992	30/04/1992	Resolução Ministério da Economia,..... Fazenda e Planejamento / Superintendência de Seguros Privados	19/1992	17/07/1992
Resolução Ministério da Economia,..... Fazenda Planejamento / Fundo	12/1991	19/12/1991	Resolução Ministério da Economia,..... Fazenda Planejamento / Banco Central do Brasil / Conselho Monetário Nacional	1.922/1992	30/04/1992	Resolução Ministério da Economia,..... Fazenda e Planejamento / Superintendência de Seguros Privados	20/1992	17/07/1992
Compensação Variação Salarial / Conselho Curador			Resolução Ministério da Economia,..... Fazenda Planejamento / Banco Central do Brasil / Conselho Monetário Nacional	1.923/1992	30/04/1992	Resolução Ministério da Economia,..... Fazenda e Planejamento / Superintendência de Seguros Privados	21/1992	17/07/1992
Resolução Ministério da Economia,..... Fazenda Planejamento / Fundo	13/1991	19/12/1991	Resolução Ministério da Economia,..... Fazenda Planejamento / Banco Central do Brasil / Conselho Monetário Nacional	1.924/1992	30/04/1992	Resolução Ministério da Economia,..... Fazenda e Planejamento / Superintendência de Seguros Privados	23/1992	17/07/1992
Compensação Variação Salarial / Conselho Curador			Resolução Ministério do Interior / Banco. Nacional Habitação / Diretoria - RD	143/1992	06/05/1992	Resolução Ministério da Economia,..... Fazenda e Planejamento / Superintendência de Seguros Privados	24/1992	17/07/1992
Resolução Ministério da Economia,..... Fazenda Planejamento / Fundo	14/1991	19/12/1991	Resolução Ministério da Fazenda /..... Conselho Nacional de Seguros Privados	04/1992	06/05/1992	Resolução Ministério da Economia,..... Fazenda e Planejamento / Superintendência de Seguros Privados	25/1992	17/07/1992
Compensação Variação Salarial / Conselho Curador			Lei	8.419/1992	07/05/1992	Resolução Ministério da Economia,..... Fazenda e Planejamento / Superintendência de Seguros Privados	26/1992	17/07/1992
Resolução Ministério da Economia,..... Fazenda Planejamento / Fundo	18/1991	19/12/1991	Resolução Ministério da Economia,..... Fazenda Planejamento / Banco Central do Brasil / Conselho Monetário Nacional	1.947/1992	15/07/1992	Resolução Ministério da Economia,..... Fazenda e Planejamento / Superintendência de Seguros Privados	01/1992	17/07/1992
Compensação Variação Salarial / Conselho Curador			Resolução Ministério da Fazenda /..... Conselho Nacional de Seguros Privados	09/1992	17/07/1992	Resolução Ministério da Economia,..... Fazenda e Planejamento / Superintendência de Seguros Privados	02/1992	17/07/1992
Lei	8.383/1991	30/12/1991	Resolução Ministério da Fazenda /..... Conselho Nacional de Seguros Privados	10/1992	17/07/1992	Resolução Ministério da Economia,..... Fazenda e Planejamento / Superintendência de Seguros Privados	2.201/1992	21/07/1992
Lei	8.388/1991	30/12/1991	Resolução Ministério da Fazenda /..... Conselho Nacional de Seguros Privados	11/1992	17/07/1992	Resolução Ministério da Economia,..... Fazenda Planejamento / Fundo Compensação Variação Salarial / Conselho Curador	19/1992	27/07/1992
Circular Banco Central do Brasil / Diretoria	2.111/1991	30/12/1991	Resolução Ministério da Fazenda /..... Conselho Nacional de Seguros Privados	12/1992	17/07/1992			
Lei	8.406/1992	09/01/1992	Resolução Ministério da Fazenda /..... Conselho Nacional de Seguros Privados	13/1992	17/07/1992			
Circular Banco Central do Brasil / Diretoria	2.126/1992	24/01/1992	Resolução Ministério da Economia,..... Fazenda e Planejamento / Superintendência de Seguros Privados					
Resolução Ministério da Economia,..... Fazenda Planejamento / Fundo	15/1992	29/01/1992	Resolução Ministério da Economia,..... Fazenda e Planejamento / Superintendência de Seguros Privados					
Compensação Variação Salarial / Conselho Curador			Resolução Ministério da Economia,..... Fazenda e Planejamento / Superintendência de Seguros Privados					
Circular Banco Central do Brasil / Diretoria	2.137/1992	13/02/1992	Resolução Ministério da Economia,..... Fazenda e Planejamento / Superintendência de Seguros Privados					
Ato Ministério da Economia, Fazenda e Planejamento / Conselho Nacional de Seguro Privado	01/1992	10/04/1992						
Resolução Ministério da Economia,..... Fazenda e Planejamento / Superintendência de Seguros Privados	8/1992	16/04/1992						
Resolução Ministério da Economia,..... Fazenda Planejamento / Fundo	16/1992	28/04/1992						

LEGISLAÇÃO DA DESPESA

Resolução Banco Nacional de Habitação./ Conselho Administração	20/1992	31/08/1992	Lei	8.646/1993	07/04/1993	Resolução Ministério da Fazenda / Fundo..	31/1993	12/08/1993
Resolução Banco Nacional de Habitação./ Conselho Administração	21/1992	31/08/1992	Portaria Ministério da Fazenda / Ministro..	193/1993	28/04/1993	Compensação Variação Salarial / Conselho Curador		
Resolução Banco Nacional de Habitação./ Conselho Administração	22/1992	31/08/1992	Resolução Ministério da Fazenda / Banco..	1.979/1993	30/04/1993	Resolução Ministério da Fazenda / Fundo..	32/1993	12/08/1993
Resolução Banco Nacional de Habitação./ Conselho Administração	24/1992	31/08/1992	Central do Brasil / Conselho Monetário Nacional			Compensação Variação Salarial / Conselho Curador		
Resolução Banco Nacional de Habitação./ Conselho Administração	25/1992	31/08/1992	Resolução Ministério da Fazenda / Banco..	1.980/1993	30/04/1993	Resolução Banco Nacional de Habitação./ Conselho Administração	26/1993	12/08/1993
Resolução Ministério da Economia,.....	20/1992	31/08/1992	Central do Brasil / Conselho Monetário Nacional			Resolução Banco Nacional de Habitação./ Conselho Administração	27/1993	12/08/1993
Fazenda Planejamento / Fundo			Resolução Ministério da Fazenda / Banco..	1.981/1993	30/04/1993	Resolução Banco Nacional de Habitação./ Conselho Administração	28/1993	12/08/1993
Compensação Variação Salarial / Conselho Curador			Nacional			Resolução Banco Nacional de Habitação./ Conselho Administração	29/1993	12/08/1993
Resolução Ministério da Economia,.....	21/1992	31/08/1992	Circular Banco Central do Brasil / Diretoria	2.308/1993	19/05/1993	Resolução Banco Nacional de Habitação./ Conselho Administração	30/1993	12/08/1993
Fazenda Planejamento / Fundo			Circular Banco Central do Brasil / Diretoria	2.310/1993	21/05/1993	Resolução Banco Nacional de Habitação./ Conselho Administração	31/1993	12/08/1993
Compensação Variação Salarial / Conselho Curador			Circular Ministério da Fazenda /.....	6/1993	17/06/1993	Resolução Banco Nacional de Habitação./ Conselho Administração	32/1993	12/08/1993
Resolução Ministério da Economia,.....	22/1992	31/08/1992	Superintendência de Seguros Privados			Resolução Banco Nacional de Habitação./ Conselho Administração	113/1993	27/08/1993
Fazenda Planejamento / Fundo			Resolução Ministério da Fazenda /.....	05/1993	23/06/1993	Resolução Banco Nacional de Habitação./ Conselho Administração	33/1993	16/09/1993
Compensação Variação Salarial / Conselho Curador			Conselho Nacional de Seguros Privados			Resolução Ministério da Fazenda / Fundo..	34/1993	16/09/1993
Resolução Ministério da Economia,.....	23/1992	31/08/1992	Lei	8.668/1993	25/06/1993	Compensação Variação Salarial / Conselho Curador		
Fazenda Planejamento / Fundo			Lei	8.677/1993	13/07/1993	Resolução Ministério da Fazenda / Fundo..	35/1993	16/09/1993
Compensação Variação Salarial / Conselho Curador			Lei	8.678/1993	13/07/1993	Compensação Variação Salarial / Conselho Curador		
Resolução Ministério da Economia,.....	24/1992	31/08/1992	Circular Banco Central do Brasil / Diretoria	2.337/1993	14/07/1993	Resolução Ministério da Fazenda / Fundo..	36/1993	16/09/1993
Fazenda Planejamento / Fundo			Resolução Ministério da Fazenda / Banco..	2.011/1993	21/07/1993	Compensação Variação Salarial / Conselho Curador		
Compensação Variação Salarial / Conselho Curador			Central do Brasil / Conselho Monetário Nacional			Resolução Ministério da Fazenda / Fundo..	37/1993	16/09/1993
Resolução Ministério da Economia,.....	25/1992	31/08/1992	Lei	8.692/1993	28/07/1993	Compensação Variação Salarial / Conselho Curador		
Fazenda Planejamento / Fundo			Resolução Ministério da Fazenda /.....	06/1993	10/08/1993	Resolução Ministério da Fazenda / Fundo..	38/1993	16/09/1993
Compensação Variação Salarial / Conselho Curador			Conselho Nacional de Seguros Privados			Compensação Variação Salarial / Conselho Curador		
Resolução Ministério da Economia,.....	92/1992	16/09/1992	Resolução Ministério da Fazenda / Fundo..	26/1993	12/08/1993	Resolução Ministério da Fazenda / Fundo..	39/1993	16/09/1993
Fazenda Planejamento / Fundo			Compensação Variação Salarial / Conselho Curador			Compensação Variação Salarial / Conselho Curador		
Compensação Variação Salarial / Conselho Curador			Resolução Ministério da Fazenda / Fundo..	27/1993	12/08/1993	Resolução Ministério da Fazenda / Fundo..	40/1993	16/09/1993
Circular Banco Central do Brasil / Diretoria	2.239/1992	07/10/1992	Compensação Variação Salarial / Conselho Curador			Compensação Variação Salarial / Conselho Curador		
Circular Banco Central do Brasil / Diretoria	2.277/1993	12/02/1993	Resolução Ministério da Fazenda / Fundo..	28/1993	12/08/1993	Resolução Ministério da Fazenda / Fundo..	41/1993	16/09/1993
Circular Banco Central do Brasil / Diretoria	2.288/1993	10/03/1993	Compensação Variação Salarial / Conselho Curador			Compensação Variação Salarial / Conselho Curador		
Circular Banco Central do Brasil / Diretoria	2.293/1993	24/03/1993	Resolução Ministério da Fazenda / Fundo..	29/1993	12/08/1993	Resolução Banco Nacional de Habitação./ Conselho Administração	33/1993	16/09/1993
			Compensação Variação Salarial / Conselho Curador					
			Resolução Ministério da Fazenda / Fundo..	30/1993	12/08/1993			
			Compensação Variação Salarial / Conselho Curador					

LEGISLAÇÃO DA DESPESA

Resolução Banco Nacional de Habitação / Conselho Administração	34/1993	16/09/1993	Compensação Variação Salarial / Conselho Curador		Resolução Ministério da Fazenda / Fundo..	47/1994	26/04/1994	
Resolução Banco Nacional de Habitação / Conselho Administração	35/1993	16/09/1993	Resolução Banco Nacional de Habitação / Conselho Administração	41/1993	12/12/1993	Compensação Variação Salarial / Conselho Curador		
Resolução Banco Nacional de Habitação / Conselho Administração	36/1993	16/09/1993	Resolução Ministério da Fazenda / Banco. Central do Brasil / Conselho Monetário Nacional	2.035/1993	17/12/1993	Resolução Banco Nacional de Habitação / Conselho Administração	47/1994	26/04/1994
Resolução Banco Nacional de Habitação / Conselho Administração	37/1993	16/09/1993	Circular Banco Central do Brasil / Diretoria	2.395/1993	21/12/1993	Resolução Ministério da Fazenda / Banco. Central do Brasil / Conselho Monetário Nacional	2.067/1994	27/04/1994
Resolução Banco Nacional de Habitação / Conselho Administração	38/1993	16/09/1993	Resolução Ministério da Fazenda / Banco. Central do Brasil / Conselho Monetário Nacional	2.050/1994	09/02/1994	Resolução Ministério da Fazenda / Banco. Central do Brasil / Conselho Monetário Nacional	2.068/1994	28/04/1994
Resolução Banco Nacional de Habitação / Conselho Administração	39/1993	21/09/1993	Resolução Ministério da Fazenda / Banco. Central do Brasil / Conselho Monetário Nacional	2.051/1994	09/02/1994	Portaria Ministério da Fazenda / Ministro..	256-2/1994	03/05/1994
Lei	8.709/1993	23/09/1993	Decreto	1.068/1994	02/03/1994	Portaria Ministério da Fazenda / Ministro..	256/1994	03/05/1994
Circular Banco Central do Brasil / Diretoria	2.336/1993	23/09/1993	Resolução Ministério da Fazenda / Banco. Central do Brasil / Conselho Monetário Nacional	2.059/1994	23/03/1994	Resolução Ministério da Fazenda / Banco. Central do Brasil / Conselho Monetário Nacional	2.075/1994	26/05/1994
Resolução Ministério da Fazenda / Banco. Central do Brasil / Conselho Monetário Nacional	2.019/1993	18/10/1993	Circular Ministério da Fazenda /	6/1994	29/03/1994	Lei	8.880/1994	27/05/1994
Resolução Ministério da Fazenda / Fundo. Compensação Variação Salarial / Conselho Curador	39/1993	21/10/1993	Superintendência de Seguros Privados			Resolução Ministério da Fazenda /	03/1994	17/06/1994
Portaria Ministério da Fazenda / Ministro..	569-2/1993	28/10/1993	Resolução Ministério da Economia,	01/1994	30/03/1994	Conselho Nacional de Seguros Privados		
Portaria Ministério da Fazenda / Ministro..	569/1993	28/10/1993	Fazenda e Planejamento /			Resolução Ministério da Fazenda /	06/1994	22/06/1994
Resolução Ministério da Fazenda /	02/1993	28/10/1993	Superintendência de Seguros Privados			Conselho Nacional de Seguros Privados		
Conselho Nacional de Seguros Privados			Resolução Ministério da Fazenda / Fundo. Compensação Variação Salarial / Conselho Curador	44/1994	06/04/1994	Resolução Ministério da Fazenda /	07/1994	22/06/1994
Lei	8.727/1993	05/11/1993	Resolução Ministério da Fazenda / Fundo. Compensação Variação Salarial / Conselho Curador	45/1994	06/04/1994	Conselho Nacional de Seguros Privados		
Circular Banco Central do Brasil / Diretoria	2.379/1993	11/11/1993	Resolução Ministério da Fazenda / Fundo. Compensação Variação Salarial / Conselho Curador	46/1994	06/04/1994	Resolução Ministério da Fazenda / Banco. Central do Brasil / Conselho Monetário Nacional	2.082/1994	30/06/1994
Resolução Ministério da Fazenda / Banco. Central do Brasil / Conselho Monetário Nacional	2.029/1993	25/11/1993	Resolução Ministério da Fazenda / Fundo. Compensação Variação Salarial / Conselho Curador	46/1994	06/04/1994	Resolução Ministério da Fazenda / Banco. Central do Brasil / Conselho Monetário Nacional	2.084/1994	30/06/1994
Circular Banco Central do Brasil / Diretoria	2.385/1993	26/11/1993	Resolução Ministério da Fazenda / Fundo. Compensação Variação Salarial / Conselho Curador	46/1994	06/04/1994	Resolução Ministério da Fazenda / Banco. Central do Brasil / Conselho Monetário Nacional	2.088/1994	30/06/1994
Resolução Ministério da Fazenda / Fundo. Compensação Variação Salarial / Conselho Curador	40/1993	30/11/1993	Circular Banco Central do Brasil / Diretoria	2.418/1994	06/04/1994	Resolução Ministério da Fazenda / Banco. Central do Brasil / Conselho Monetário Nacional	2.091/1994	14/07/1994
Resolução Ministério da Fazenda / Fundo. Compensação Variação Salarial / Conselho Curador	42/1993	09/12/1993	Resolução Banco Nacional de Habitação / Conselho Administração	44/1994	06/04/1994	Circular Banco Central do Brasil / Diretoria	2.435/1994	30/06/1994
Resolução Ministério da Fazenda / Fundo. Compensação Variação Salarial / Conselho Curador	43/1993	09/12/1993	Resolução Banco Nacional de Habitação / Conselho Administração	45/1994	06/04/1994	Decreto	1.198/1994	05/07/1994
Resolução Banco Nacional de Habitação / Conselho Administração	43/1993	09/12/1993	Resolução Banco Nacional de Habitação / Conselho Administração	46/1994	06/04/1994	Resolução Ministério da Fazenda / Banco. Central do Brasil / Conselho Monetário Nacional	2.093/1994	27/07/1994
Resolução Banco Nacional de Habitação / Conselho Administração	43/1993	09/12/1993	Resolução Ministério da Fazenda / Banco. Central do Brasil / Conselho Monetário Nacional	2.061/1994	08/04/1994	Resolução Ministério da Fazenda / Banco. Central do Brasil / Conselho Monetário Nacional	2.096/1994	27/07/1994
Resolução Ministério da Fazenda / Fundo..	41/1993	12/12/1993				Resolução Ministério da Fazenda / Banco. Central do Brasil / Conselho Monetário Nacional		

LEGISLAÇÃO DA DESPESA

Nacional			Curador			Superintendência de Seguros Privados		
Resolução Ministério da Fazenda / Banco Central do Brasil / Conselho Monetário Nacional	2.097/1994	27/07/1994	Resolução Banco Nacional de Habitação./ Conselho Administração	51/1994	03/11/1994	Resolução Ministério da Economia,.....	14/1994	22/12/1994
Nacional			Resolução Banco Nacional de Habitação./ Conselho Administração	52/1994	03/11/1994	Fazenda e Planejamento / Superintendência de Seguros Privados		
Circular Banco Central do Brasil / Diretoria Circular Ministério da Fazenda /.....	2.458/1994	01/08/1994	Portaria Ministério da Fazenda /.....	238/1994	08/11/1994	Lei	8.978/1995	09/01/1995
Superintendência de Seguros Privados			Superintendência de Seguros Privados			Portaria Ministério da Fazenda /.....	24/1995	30/01/1995
Circular Ministério da Fazenda /.....	17/1994	08/08/1994	Resolução Ministério da Fazenda /.....	11/1994	22/11/1994	Superintendência de Seguros Privados		
Superintendência de Seguros Privados			Conselho Nacional de Seguros Privados			Circular Ministério da Fazenda /.....	5/1995	23/02/1995
Circular Banco Central do Brasil / Diretoria Circular Banco Central do Brasil / Diretoria	2.466/1994	17/08/1994	Resolução Ministério da Fazenda / Banco Central do Brasil / Conselho Monetário Nacional	2.121/1994	30/11/1994	Superintendência de Seguros Privados		
Resolução Ministério da Fazenda /.....	2.475/1994	31/08/1994	Resolução Ministério da Fazenda / Banco Central do Brasil / Conselho Monetário Nacional	2.122/1994	30/11/1994	Circular Banco Central do Brasil / Diretoria Circular Ministério da Fazenda /.....	2.551/1995	22/03/1995
Conselho Nacional de Seguros Privados			Resolução Ministério da Fazenda / Fundo. Compensação Variação Salarial / Conselho Curador	53/1994	14/12/1994	Superintendência de Seguros Privados		
Resolução Ministério da Fazenda / Banco Central do Brasil / Conselho Monetário Nacional	2.108/1994	12/09/1994	Resolução Ministério da Fazenda / Fundo. Compensação Variação Salarial / Conselho Curador	54/1994	14/12/1994	Lei	9.012/1995	30/03/1995
Nacional			Resolução Ministério da Fazenda / Fundo. Compensação Variação Salarial / Conselho Curador	55/1994	14/12/1994	Circular Ministério da Fazenda /.....	7/1995	03/04/1995
Circular Banco Central do Brasil / Diretoria	2.483/1994	13/09/1994	Resolução Ministério da Fazenda / Fundo. Compensação Variação Salarial / Conselho Curador	56/1994	14/12/1994	Superintendência de Seguros Privados		
Resolução Ministério da Fazenda / Fundo. Compensação Variação Salarial / Conselho Curador	48/1994	27/09/1994	Resolução Ministério da Fazenda / Fundo. Compensação Variação Salarial / Conselho Curador	57/1994	14/12/1994	Portaria Ministério da Fazenda /.....	98/1995	18/04/1995
Resolução Ministério da Fazenda / Fundo. Compensação Variação Salarial / Conselho Curador	49/1994	27/09/1994	Resolução Ministério da Fazenda / Fundo. Compensação Variação Salarial / Conselho Curador	58/1994	14/12/1994	Superintendência de Seguros Privados		
Resolução Banco Nacional de Habitação./ Conselho Administração	49/1994	27/09/1994	Resolução Banco Nacional de Habitação./ Conselho Administração	53/1994	14/12/1994	Lei	9.036/1995	05/05/1995
Portaria Ministério da Fazenda / Ministro..	516/1994	30/09/1994	Resolução Ministério da Fazenda / Banco Central do Brasil / Conselho Monetário Nacional	2.131/1994	21/12/1994	Parecer Ministério da Fazenda /.....	442/1995	05/05/1995
Resolução Ministério da Fazenda / Banco Central do Brasil / Conselho Monetário Nacional	2.118/1994	19/10/1994	Resolução Banco Nacional de Habitação./ Conselho Administração	53/1994	14/12/1994	Procuradoria - Geral da Fazenda Nacional		
Nacional			Resolução Ministério da Fazenda / Banco Central do Brasil / Conselho Monetário Nacional	2.525/1994	21/12/1994	Resolução Ministério da Fazenda / Banco Central do Brasil / Conselho Monetário Nacional	2.162/1995	31/05/1995
Circular Banco Central do Brasil / Diretoria Circular Banco Central do Brasil / Diretoria Circular Banco Central do Brasil / Diretoria	2.497/1994	20/10/1994	Portaria Ministério da Fazenda / Ministro..	673/1994	22/12/1994	Resolução Ministério da Fazenda / Banco Central do Brasil / Conselho Monetário Nacional		
Circular Banco Central do Brasil / Diretoria Circular Banco Central do Brasil / Diretoria	2.499/1994	20/10/1994	Resolução Ministério da Economia,.....	13/1994	22/12/1994	Resolução Ministério da Fazenda / Banco Central do Brasil / Conselho Monetário Nacional	2.169/1995	30/06/1995
Circular Banco Central do Brasil / Diretoria Circular Banco Central do Brasil / Diretoria	2.500/1994	26/10/1994	Fazenda e Planejamento /			Lei	9.069/1995	29/06/1995
Circular Banco Central do Brasil / Diretoria Circular Banco Central do Brasil / Diretoria	2.502/1994	26/10/1994				Resolução Ministério da Fazenda / Banco Central do Brasil / Conselho Monetário Nacional	2.168/1995	30/06/1995
Circular Banco Central do Brasil / Diretoria Circular Banco Central do Brasil / Diretoria	2.503/1994	27/10/1994				Resolução Ministério da Fazenda / Banco Central do Brasil / Conselho Monetário Nacional	2.173/1995	30/06/1995
Resolução Ministério da Fazenda / Fundo. Compensação Variação Salarial / Conselho Curador	50/1994	03/11/1994				Resolução Ministério da Fazenda / Banco Central do Brasil / Conselho Monetário Nacional		
Resolução Ministério da Fazenda / Fundo. Compensação Variação Salarial / Conselho Curador	51/1994	03/11/1994				Ato Ministério da Fazenda / Conselho,.....	02/1995	06/07/1995
Resolução Ministério da Fazenda / Fundo. Compensação Variação Salarial / Conselho Curador	52/1994	03/11/1994						

LEGISLAÇÃO DA DESPESA

Nacional de Seguro Privado			Resolução Ministério da Fazenda / Banco Central do Brasil / Conselho Monetário Nacional	2.208/1995	03/11/1995	Resolução Ministério da Fazenda / Conselho Nacional de Seguros Privados	05/1996	30/04/1996
Circular Ministério da Fazenda / Superintendência de Seguros Privados	12/1995	17/07/1995				Resolução Ministério da Economia / Fazenda e Planejamento / Superintendência de Seguros Privados	05/1996	30/04/1996
Circular Ministério da Fazenda / Superintendência de Seguros Privados	14/1995	31/07/1995	Parecer Ministério da Fazenda / Procuradoria - Geral da Fazenda Nacional	1.170/1995	03/11/1995	Resolução Ministério da Economia / Fazenda e Planejamento / Superintendência de Seguros Privados	06/1996	30/04/1996
Portaria Ministério da Fazenda / Ministro..	207/1995	18/08/1995	Circular Banco Central do Brasil / Diretoria Ato Ministério da Fazenda / Conselho Nacional de Seguro Privado	2.636/1995	17/11/1995	Resolução Ministério da Economia / Fazenda e Planejamento / Superintendência de Seguros Privados	07/1996	30/04/1996
Resolução Ministério da Fazenda / Banco Central do Brasil / Conselho Monetário Nacional	2.190/1995	23/08/1995	Circular Ministério da Fazenda / Superintendência de Seguros Privados	19/1995	12/12/1995	Ato Ministério da Fazenda / Conselho Nacional de Seguro Privado	07/1996	30/04/1996
Circular Banco Central do Brasil / Diretoria Portaria Ministério da Fazenda / Ministro..	2.607/1995	23/08/1995	Circular Banco Central do Brasil / Diretoria Portaria Ministério da Fazenda / Ministro..	2.649/1995	27/12/1995	Lei	9.276/1996	09/05/1996
Resolução Ministério da Fazenda / Banco Central do Brasil / Conselho Monetário Nacional	222/1995	30/08/1995	Circular Banco Central do Brasil / Diretoria Quadros.....	2/1996	04/01/1996	Resolução Ministério da Fazenda / Fundo. Compensação Variação Salarial / Conselho Curador	63/1996	10/05/1996
Resolução Ministério da Fazenda / Banco Central do Brasil	2.193/1995	31/08/1995	Parecer Ministério da Fazenda / Procuradoria - Geral da Fazenda Nacional	2.657/1996	17/01/1996	Resolução Banco Nacional de Habitação / Conselho Administração	63/1996	10/05/1996
Circular Banco Central do Brasil / Diretoria Portaria Ministério da Fazenda / Banco Central do Brasil / Conselho Monetário Nacional	2.197/1995	31/08/1995	Ato Ministério da Fazenda / Conselho Nacional de Seguro Privado	000/1996	29/01/1996	Ato Ministério da Fazenda / Conselho Nacional de Seguro Privado	09/1996	04/06/1996
Circular Banco Central do Brasil / Diretoria Portaria Ministério da Fazenda / Banco Central do Brasil / Conselho Monetário Nacional	2.609/1995	31/08/1995	Parecer Ministério da Fazenda / Procuradoria - Geral da Fazenda Nacional	161/1996	06/02/1996	Resolução Ministério da Fazenda / Fundo. Compensação Variação Salarial / Conselho Curador	64/1996	05/06/1996
Resolução Ministério da Fazenda / Banco Central do Brasil / Conselho Monetário Nacional	2.199/1995	05/09/1995	Circular Banco Central do Brasil / Diretoria Parecer Ministério da Fazenda / Procuradoria - Geral da Fazenda Nacional	191/1996	12/02/1996	Resolução Ministério da Fazenda / Fundo. Compensação Variação Salarial / Conselho Curador	65/1996	05/06/1996
Circular Banco Central do Brasil / Diretoria Portaria Ministério da Fazenda / Ministro..	2.613/1995	05/09/1995	Parecer Ministério da Fazenda / Procuradoria - Geral da Fazenda Nacional	2.665/1996	16/02/1996	Resolução Ministério da Fazenda / Fundo. Compensação Variação Salarial / Conselho Curador	66/1996	05/06/1996
Parecer Tribunal de Contas da União - TCU	011.861/95-9	04/10/1995	Parecer Ministério da Fazenda / Procuradoria - Geral da Fazenda Nacional	262/1996	29/02/1996	Resolução Ministério da Fazenda / Fundo. Compensação Variação Salarial / Conselho Curador	67/1996	05/06/1996
Resolução Ministério da Fazenda / Fundo. Compensação Variação Salarial / Conselho Curador	61/1995	18/10/1995	Parecer Ministério da Fazenda / Procuradoria - Geral da Fazenda Nacional	334/1996	18/03/1996	Resolução Ministério da Fazenda / Fundo. Compensação Variação Salarial / Conselho Curador	881/1996	07/06/1996
Resolução Ministério da Fazenda / Fundo. Compensação Variação Salarial / Conselho Curador	62/1995	18/10/1995	Resolução Ministério da Fazenda / Banco Central do Brasil / Conselho Monetário Nacional	366/1996	20/03/1996	Parecer Ministério da Fazenda / Procuradoria - Geral da Fazenda Nacional	303/1996	11/06/1996
Resolução Ministério da Fazenda / Banco Central do Brasil	61/1995	18/10/1995	Parecer Ministério da Fazenda / Procuradoria - Geral da Fazenda Nacional	372/1996	21/03/1996	Parecer Ministério da Fazenda / Procuradoria - Geral da Fazenda Nacional	924/1996	12/06/1996
Resolução Banco Nacional de Habitação / Conselho Administração	62/1995	18/10/1995	Resolução Ministério da Fazenda / Banco Central do Brasil / Conselho Monetário Nacional	2.264/1996	28/03/1996	Parecer Ministério da Fazenda / Procuradoria - Geral da Fazenda Nacional	941/1996	13/06/1996
Resolução Banco Nacional de Habitação / Conselho Administração	62/1995	18/10/1995	Parecer Ministério da Fazenda / Procuradoria - Geral da Fazenda Nacional	432/1996	03/04/1996	Parecer Ministério da Fazenda / Procuradoria - Geral da Fazenda Nacional	944/1996	13/06/1996
Parecer Ministério da Fazenda / Procuradoria - Geral da Fazenda Nacional	1.114/1995	23/10/1995	Circular Ministério da Fazenda / Superintendência de Seguros Privados	438/1996	03/04/1996	Parecer Ministério da Fazenda / Procuradoria - Geral da Fazenda Nacional	500/1996	15/06/1996
Resolução Ministério da Fazenda / Conselho Nacional de Seguros Privados	12/1995	25/10/1995	Resolução Ministério da Fazenda / Conselho Nacional de Seguro Privado	02/1996	15/04/1996			
Resolução Ministério da Fazenda / Conselho Nacional de Seguros Privados	13/1995	25/10/1995	Circular Ministério da Fazenda / Superintendência de Seguros Privados	4/1996	17/04/1996			
			Resolução Ministério da Fazenda / Conselho Nacional de Seguros Privados	04/1996	30/04/1996			

LEGISLAÇÃO DA DESPESA

Resolução Ministério da Economia,..... Fazenda e Planejamento / Superintendência de Seguros Privados	07/1996	30/06/1996	Parecer Ministério da Fazenda /..... Procuradoria - Geral da Fazenda Nacional	2.216/96	27/12/1996	Central do Brasil / Conselho Monetário Nacional		
Portaria Ministério da Fazenda / Ministro..	183/1996	05/07/1996	Parecer Ministério da Fazenda /..... Procuradoria - Geral da Fazenda Nacional	72/1997	16/01/1997	Resolução Ministério da Fazenda / Fundo..	79/1997	17/12/1997
Portaria Ministério da Fazenda / Ministro..	184/1996	05/07/1996	Lei	9.443/1997	14/03/1997	Compensação Variação Salarial / Conselho Curador		
Parecer Ministério da Fazenda /.....	1.417/1996	20/08/1996	Resolução Ministério da Fazenda / Banco. Central do Brasil / Conselho Monetário Nacional	2.375/1997	24/04/1997	Resolução Ministério da Fazenda / Fundo..	80/1997	17/12/1997
Procuradoria - Geral da Fazenda Nacional			Resolução Ministério da Fazenda / Banco. Central do Brasil / Conselho Monetário Nacional	2.386/1997	14/05/1997	Compensação Variação Salarial / Conselho Curador		
Resolução Ministério da Fazenda / Fundo..	68/1996	21/08/1996	Circular Banco Central do Brasil / Diretoria	2.757/1997	23/05/1997	Resolução Ministério da Fazenda / Fundo..	81/1997	17/12/1997
Compensação Variação Salarial / Conselho Curador			Resolução Ministério da Fazenda / Fundo..	76/1997	26/05/1997	Compensação Variação Salarial / Conselho Curador		
Resolução Ministério da Fazenda / Fundo..	69/1996	21/08/1996	Resolução Ministério da Fazenda / Fundo..	77/1997	26/05/1997	Decreto	2.451/1998	05/01/1998
Compensação Variação Salarial / Conselho Curador			Compensação Variação Salarial / Conselho Curador			Circular Banco Central do Brasil / Diretoria	2.799/1998	14/01/1998
Resolução Ministério da Fazenda / Fundo..	70/1996	21/08/1996	Resolução Ministério da Fazenda / Fundo..	78/1997	26/05/1997	Lei	9.601/1998	21/01/1998
Compensação Variação Salarial / Conselho Curador			Compensação Variação Salarial / Conselho Curador			Circular Banco Central do Brasil / Diretoria	2.802/1998	04/02/1998
Resolução Ministério da Fazenda / Fundo..	71/1996	21/08/1996	Nota Ministério do Planejamento e.....	06/1997	03/06/1997	Resolução Ministério da Fazenda / Fundo..	84/1998	03/03/1998
Compensação Variação Salarial / Conselho Curador			Orçamento / Secretaria de Orçamento Federal / Coordenação Geral Normas			Compensação Variação Salarial / Conselho Curador		
Resolução Ministério da Fazenda / Fundo..	72/1996	21/08/1996	Ato Ministério da Fazenda / Conselho.....	06/1997	16/06/1997	Resolução Ministério da Fazenda / Banco..	2.480/1998	25/03/1998
Compensação Variação Salarial / Conselho Curador			Nacional de Seguro Privado			Central do Brasil / Conselho Monetário Nacional		
Resolução Ministério da Fazenda / Fundo..	73/1996	21/08/1996	Parecer Ministério da Fazenda /.....	1.022/1997	01/07/1997	Resolução Ministério da Fazenda /.....	07/1998	23/04/1998
Compensação Variação Salarial / Conselho Curador			Procuradoria - Geral da Fazenda Nacional			Conselho Nacional de Seguros Privados		
Parecer Ministério da Fazenda /.....	1.449/1996	26/08/1996	Circular Banco Central do Brasil / Diretoria	2.765/1997	02/07/1997	Resolução Ministério da Fazenda /.....	08/1998	23/04/1998
Procuradoria - Geral da Fazenda Nacional			Lei	9.467/1997	10/07/1997	Conselho Nacional de Seguros Privados		
Ato Ministério da Fazenda / Conselho.....	11/1996	26/08/1996	Parecer Ministério da Fazenda /.....	1.425/1997	01/09/1997	Resolução Ministério da Fazenda /.....	09/1998	23/04/1998
Nacional de Seguro Privado			Procuradoria - Geral da Fazenda Nacional			Conselho Nacional de Seguros Privados		
Parecer Ministério da Fazenda /.....	1.552/1996	12/09/1996	Lei	9.491/1997	09/09/1997	Resolução Ministério da Fazenda / Fundo..	83/1998	28/04/1998
Procuradoria - Geral da Fazenda Nacional			Lei	9.494/1997	10/09/1997	Compensação Variação Salarial / Conselho Curador		
Parecer Ministério da Fazenda /.....	1.616/1996	23/09/1996	Portaria Ministério da Fazenda / Ministro..	281/1997	27/10/1997	Resolução Ministério da Fazenda / Fundo..	85/1998	12/05/1998
Procuradoria - Geral da Fazenda Nacional			Parecer Ministério da Fazenda /.....	2.442/1997	12/11/1997	Compensação Variação Salarial / Conselho Curador		
Portaria Ministério da Fazenda / Ministro..	235/1996	24/10/1996	Procuradoria - Geral da Fazenda Nacional			Resolução Ministério da Fazenda / Fundo..	86/1998	12/05/1998
Parecer Tribunal de Contas da União -.....	011.861/95-9/2	20/11/1996	Lei	9.514/1997	20/11/1997	Compensação Variação Salarial / Conselho Curador		
TCU			Lei	9.530/1997	10/12/1997	Lei	9.635/1998	15/05/1998
Resolução Ministério da Fazenda / Fundo..	74/1996	11/12/1996	Circular Banco Central do Brasil / Diretoria	2.791/1997	10/12/1997	Resolução Ministério da Fazenda / Fundo..	87/1988	20/05/1998
Compensação Variação Salarial / Conselho Curador			Resolução Ministério da Fazenda / Banco..	2.458/1997	17/12/1997	Compensação Variação Salarial / Conselho		
Resolução Ministério da Fazenda / Fundo..	75/1996	11/12/1996						
Compensação Variação Salarial / Conselho Curador								

LEGISLAÇÃO DA DESPESA

Curador			Compensação Variação Salarial / Conselho Curador		Compensação Variação Salarial / Conselho Curador		
Resolução Ministério da Fazenda / Fundo.	87/1998	20/05/1998	Resolução Ministério do Trabalho / FGTS - Conselho Curador / Presidente	304/1998	15/12/1998	Decreto	3.473/2000 18/05/2000
Compensação Variação Salarial / Conselho Curador			Resolução Ministério da Fazenda / Banco. Central do Brasil / Conselho Monetário Nacional	2.578/1998	23/12/1998	Portaria Ministério da Fazenda / Secretaria Tesouro Nacional / Secretário	248/2000 24/05/2000
Portaria Ministério da Fazenda / Ministro..	132/1998	04/06/1998	Decreto	2.918/1998	30/12/1998	Balanco Ministério da Fazenda / Banco..... Central	000/000/05.09. 30/06/2000
Memorando Ministério da Fazenda /.....	3.150/1998	05/06/1998	Portaria Ministério da Fazenda / Secretaria Tesouro Nacional / Secretário	34/1999	03/02/1999	Relatório Ministério do Desenvolvimento, Indústria e Comércio Exterior / da Administração / Banco Nacional	000/000/27.11. 30/06/2000
Secretaria Tesouro Nacional / Coordenação-Geral Programação Financeira			Decreto	2.984/1999	05/03/1999	Desenvolvimento Econômico Social	
Memorando Ministério da Fazenda /.....	3.263/1998	10/06/1998	Resolução Ministério da Fazenda / Fundo.	95/1999	14/04/1999	Portaria Ministério da Fazenda / Ministro..	203/2000 07/07/2000
Secretaria Tesouro Nacional / Coordenação-Geral Programação Financeira			Compensação Variação Salarial / Conselho Curador			Resolução Ministério da Fazenda / Fundo.	106/2000 14/07/2000
Resolução Ministério da Fazenda / Fundo.	88/1998	24/06/1998	Resolução Ministério da Fazenda / Fundo.	96/1999	14/04/1999	Compensação Variação Salarial / Conselho Curador	
Compensação Variação Salarial / Conselho Curador			Decreto	3.031/1999	20/04/1999	Portaria Ministério da Fazenda / Secretaria Tesouro Nacional / Secretário	356/2000 27/07/2000
Resolução Ministério da Fazenda / Fundo.	89/1998	24/06/1998	Resolução Ministério da Fazenda / Banco. Central do Brasil / Conselho Monetário Nacional	2.604/1999	23/04/1999	Portaria Ministério da Fazenda / Ministro..	243/2000 28/07/2000
Compensação Variação Salarial / Conselho Curador			Resolução Ministério da Fazenda / Fundo.	97/1999	23/04/1999	Portaria Ministério da Fazenda / Ministro..	250/2000 03/08/2000
Resolução Ministério da Fazenda / Fundo.	90/1998	24/06/1998	Compensação Variação Salarial / Conselho Curador			Despacho Ministério da Fazenda /.....	000/000/2000(29/08/2000
Compensação Variação Salarial / Conselho Curador			Resolução Ministério da Fazenda / Fundo.	98/1999	12/05/1999	Comissão de Valores Mobiliários / Diretor-Geral	
Resolução Ministério da Fazenda / Fundo.	91/1998	24/06/1998	Resolução Ministério do Trabalho / FGTS - Conselho Curador / Presidente	316/1999	22/06/1999	Circular Caixa Econômica Federal /.....	199/2000 31/08/2000
Compensação Variação Salarial / Conselho Curador			Circular Caixa Econômica Federal / Área.. de Produtos Sociais do Governo	172/1999	07/07/1999	Diretoria de Transferência e Benefícios/ Superintendencia Nacional Fundos Seguros Habitação	
Resolução Ministério da Fazenda / Banco. Central do Brasil / Conselho Monetário Nacional	2.519/1998	29/06/1998	Resolução Ministério da Fazenda / Fundo.	101/1999	21/12/1999	Relatório Caixa Econômica Federal / da... Administração / Diretoria Colegiada	s/nº-000/2000 11/09/2000
Resolução Ministério da Fazenda / Banco. Central do Brasil / Conselho Monetário Nacional	2.522/1998	16/07/1998	Compensação Variação Salarial / Conselho Curador			Portaria Ministério da Fazenda / Secretaria Tesouro Nacional / Secretário	584/2000 28/11/2000
Resolução Ministério da Fazenda / Fundo.	92/1998	16/09/1998	Resolução Ministério da Fazenda / Fundo.	102/1999	29/12/1999	Resolução Ministério do Trabalho e.....	353/2000 19/12/2000
Compensação Variação Salarial / Conselho Curador			Compensação Variação Salarial / Conselho Curador			Emprego / Fundo Garantia Tempo Serviço / Conselho Curador	
Resolução Ministério da Fazenda / Fundo.	93/1998	28/09/1998	Portaria Ministério da Fazenda / Secretaria Tesouro Nacional / Secretário	81/2000	02/03/2000	Lei	10.150/2000 21/12/2000
Compensação Variação Salarial / Conselho Curador			Portaria Ministério da Fazenda / Secretaria Tesouro Nacional / Secretário	207/2000	24/04/2000	Mensagem Presidente da República.....	2.007/2000 21/12/2000
Decreto	2.858/1998	07/12/1998	Resolução Ministério da Fazenda / Fundo.	104/2000	25/04/2000	Relatório Caixa Econômica Federal /.....	000/14.09.2001 31/12/2000
Resolução Ministério da Fazenda / Banco. Central do Brasil / Conselho Monetário Nacional	2.572/1998	09/12/1998				Agente Operador	
Resolução Ministério da Fazenda / Fundo.	94/1998	09/12/1998				Circular Caixa Econômica Federal.....	206/2001 19/01/2001
						/Diretoria de Transferência Benefícios / Superintendencia Nacional FGTS	
						Lei	10.192/2001 14/02/2001
						Resolução Ministério da Fazenda / Fundo.	111/2001 16/02/2001

LEGISLAÇÃO DA DESPESA

Compensação Variação Salarial / Conselho Curador			Resolução Ministério da Fazenda / Fundo..	122/2001	29/08/2001	Portaria Ministério da Fazenda / Secretaria	355/1997	29/10/1997
Relatório Ministério do Desenvolvimento, Indústria e Comércio Exterior / da Administração / Banco Nacional	000/000/06.04.	16/02/2001	Compensação Variação Salarial / Conselho Curador			Tesouro Nacional / Secretário		
Desenvolvimento Econômico Social			Medida Provisória.....	2.223/2001	04/09/2001	Portaria Ministério da Fazenda / Secretaria	152/1998	27/04/1998
Portaria Ministério da Fazenda / Ministro..	42/2001	21/02/2001	Portaria Ministério da Fazenda / Ministro..	276/2001	18/09/2001	Tesouro Nacional / Secretário		
Portaria Ministério da Fazenda / Secretaria	56/2001	23/02/2001	Decreto	4.051/2001	12/12/2001	Portaria Ministério da Fazenda / Secretaria	333/1998	19/08/1998
Tesouro Nacional / Secretário			Lei	10.375/2001	28/12/2001	Tesouro Nacional / Secretário		
Balanco Patrimonial Ministério da.....	000/000/2000(16/03/2001	Lei	10.376/2001	28/12/2001	Portaria Ministério da Fazenda / Secretaria	377/1998	21/09/1998
Fazenda / Caixa Economica Federal			Circular Caixa Econômica Federal / Diretor	234/2002	04/01/2002	Tesouro Nacional / Secretário		
Portaria Ministério da Fazenda / Secretaria	89/2001	27/03/2001	Balanco Social Ministério da Fazenda :.....	000.000/2001	25/01/2002	Portaria Ministério da Fazenda / Secretaria	427/1998	23/10/1998
Tesouro Nacional / Secretário			Banco do Nordeste do Brasil S/A			Tesouro Nacional / Secretário		
Resolução Ministério da Fazenda / Banco..	2.829/2001	30/03/2001	Decreto	4.120/2002	07/02/2002	Portaria Ministério da Fazenda / Secretaria	48/1999	24/02/1999
Central do Brasil			Exposição Motivos Ministério do.....	9/2002	27/02/2002	Tesouro Nacional / Secretário		
Portaria Ministério da Fazenda / Secretaria	136/2001	26/04/2001	Desenvolvimento, Indústria e Comércio Exterior			Portaria Ministério da Fazenda / Secretaria	96/1999	26/03/1999
Tesouro Nacional / Secretário			Balanco Patrimonial Ministério da.....	000.001/2001(02/04/2002	Tesouro Nacional / Secretário		
Balanco Social Ministério da Fazenda :.....	000/000/2000(07/05/2001	Fazenda / Caixa Economica Federal			Portaria Ministério da Fazenda / Secretaria	151/1999	23/04/1999
Banco do Nordeste do Brasil S/A			Resolução Ministério da Fazenda /.....	130/2002	26/04/2002	Tesouro Nacional / Secretário	255/1999	24/06/1999
Resolução Ministério da Fazenda / Fundo..	115/2001	10/05/2001	Conselho Curador do Fundo de			Portaria Ministério da Fazenda / Secretaria	310/1999	26/07/1999
Compensação Variação Salarial / Conselho Curador			Compensação de Variações Salariais			Tesouro Nacional / Secretário		
Resolução Ministério da Fazenda / Fundo..	116/2001	10/05/2001	Resolução Ministério da Fazenda /.....	133/2002	26/04/2002	Portaria Ministério da Fazenda / Secretaria	360/1999	27/08/1999
Compensação Variação Salarial / Conselho Curador			Conselho Curador do Fundo de			Tesouro Nacional / Secretário		
Portaria Ministério da Fazenda / Secretaria	177/2001	18/05/2001	Compensação de Variações Salariais			Portaria Ministério da Fazenda / Secretaria	393/1999	17/09/1999
Tesouro Nacional / Secretário			Resolução Ministério da Fazenda /.....	134/2002	26/04/2002	Tesouro Nacional / Secretário		
Resolução Ministério da Fazenda / Fundo..	117/2001	30/05/2001	Conselho Curador do Fundo de			Portaria Ministério da Fazenda / Secretaria	443/1999	21/10/1999
Compensação Variação Salarial / Conselho Curador			Compensação de Variações Salariais			Tesouro Nacional / Secretário		
Resolução Ministério da Fazenda / Fundo..	118/2001	30/05/2001	Resolução Ministério da Fazenda /.....	135/2002	26/04/2002	Portaria Ministério da Fazenda / Secretaria	485/1999	25/11/1999
Compensação Variação Salarial / Conselho Curador			Resolução Congresso Nacional.....	1/2002	08/05/2002	Tesouro Nacional / Secretário		
Resolução Ministério da Fazenda / Fundo..	119/2001	30/05/2001	Parecer Ministério da Fazenda /.....	1.786/1996	31/12/9999	Portaria Ministério da Fazenda / Secretaria	66/2000	28/02/2000
Compensação Variação Salarial / Conselho Curador			Procuradoria - Geral da Fazenda Nacional			Tesouro Nacional / Secretário		
Portaria Ministério da Fazenda / Secretaria	203/2001	30/05/2001	FUNDO DE COMPENSAÇÃO PELAS EXPORTAÇÕES DE PRODUTOS INDUSTRIALIZADOS - IPI-EXP					
Tesouro Nacional / Secretário			Portaria Ministério da Fazenda / Secretaria	307/1995	01/12/1995	Portaria Ministério da Fazenda / Secretaria	280/2000	21/06/2000
Lei	10.260/2001	12/07/2001	Tesouro Nacional / Secretário			Tesouro Nacional / Secretário		
Relatório Caixa Econômica Federal / da... Administração / Diretoria Colegiada	000/06.09.2001	17/08/2001	Lei	9.424/1996	24/12/1996	Portaria Ministério da Fazenda / Secretaria	352/2000	25/07/2000
Medida Provisória.....	2.196-3/2001	24/08/2001	Decisão Tribunal de Contas da União /..... Normativa	015/1997	30/07/1997	Tesouro Nacional / Secretário	490/2000	25/09/2000
						Tesouro Nacional / Secretário		
						Portaria Ministério da Fazenda / Secretaria	577/2000	22/11/2000
						Tesouro Nacional / Secretário		
						Decisão Normativa Tribunal Contas União	37/2000	13/12/2000
						Portaria Ministério da Fazenda / Secretaria	619/2000	21/12/2000

LEGISLAÇÃO DA DESPESA

Tesouro Nacional / Secretário			Decreto-lei	2.295/1986	21/11/1986	Financeira		
Portaria Ministério da Fazenda / Secretaria	27/2001	25/01/2001	Decreto	94.874/1987	15/09/1987	Resolução Ministério da Fazenda / Banco..	2.514/1998	25/06/1998
Tesouro Nacional / Secretário			Decreto-lei	2.440/1988	03/06/1988	Central do Brasil		
Portaria Ministério da Fazenda / Secretaria	50/2001	20/02/2001	Ato das Disposições Constitucionais.....	36/1988	03/10/1988	Resolução Ministério da Fazenda / Banco..	2.554/1998	24/09/1998
Tesouro Nacional / Secretário			Transitórias / Constituição Federal 1988			Central do Brasil		
Portaria Ministério da Fazenda / Secretaria	78/2001	20/03/2001	Lei	7.999/1990	31/01/1990	Lei	9.715/1998	25/11/1998
Tesouro Nacional / Secretário			Portaria Ministério da Economia, Fazenda,	415-A/1990	13/07/1990	Portaria Ministério da Fazenda / Secretaria	34/1999	03/02/1999
Portaria Ministério da Fazenda / Secretaria	119/2001	23/04/2001	e Planejamento / Ministro			Tesouro Nacional / Secretário		
Tesouro Nacional / Secretário			Parecer Ministério da Economia Fazenda..	20/1990	11/12/1990	Resolução Ministério da Fazenda / Banco..	2.598/1999	26/03/1999
Portaria Ministério da Fazenda / Secretaria	183/2001	23/05/2001	e Planejamento / Departamento de			Central do Brasil		
Tesouro Nacional / Secretário			Orçamento da União /Coordenação de			Resolução Ministério da Fazenda / Banco..	2.620/1999	16/07/1999
Portaria Ministério da Fazenda / Secretaria	228/2001	25/06/2001	Normas e Assuntos Técnicos e Legislação			Central do Brasil		
Tesouro Nacional / Secretário			Instrução Normativa Ministério da.....	08/1990	21/12/1990	Recomendação Comissão de Controle e....	47/1999	12/08/1999
Portaria Ministério da Fazenda / Secretaria	319/2001	23/08/2001	Economia, Fazenda e Planejamento /			Gestão Fiscal		
Tesouro Nacional / Secretário			Departamento do Tesouro Nacional /			Resolução Ministério da Fazenda / Banco..	2.632/1999	17/08/1999
Portaria Ministério da Fazenda / Secretaria	388/2001	21/09/2001	Diretor			Central do Brasil		
Tesouro Nacional / Secretário			Lei	8.173/1991	30/01/1991	Decreto	3.152/1999	26/08/1999
Portaria Ministério da Fazenda / Secretaria	450/2001	23/10/2001	Lei	8.175/1991	31/01/1991	Recomendação Comissão de Controle e....	60/1999	21/09/1999
Tesouro Nacional / Secretário			Decreto	676/1992	03/11/1992	Gestão Fiscal		
Portaria Ministério da Fazenda / Secretaria	514/2001	21/11/2001	Portaria Ministério da Fazenda / Ministro..	194/1993	28/04/1993	Lei	9.866/1999	09/11/1999
Tesouro Nacional / Secretário			Decreto	943/1993	30/09/1993	Resolução Ministério da Fazenda / Banco..	2.666/1999	11/11/1999
Decisão Normativa Tribunal Contas União	044/2001	12/12/2001	Lei	8.880/1994	27/05/1994	Central do Brasil		
Portaria Ministério da Fazenda / Secretaria	570/2001	19/12/2001	Parecer Ministério da Fazenda /.....	1.114/1995	23/10/1995	Portaria Ministério da Agricultura e do.....	548/1999	02/12/1999
Tesouro Nacional / Secretário			Procuradoria - Geral da Fazenda Nacional			Abastecimento / Ministro Interino		
Portaria Ministério da Fazenda / Secretaria	37/2002	22/01/2002	Lei	9.138/1995	29/11/1995	Resolução Ministério da Fazenda / Banco..	2.681/1999	21/12/1999
Tesouro Nacional / Secretário			Lei	9.239/1995	22/12/1995	Central do Brasil		
Portaria Ministério da Fazenda / Secretaria	79/2002	15/02/2002	Quadros.....	000/1996	29/01/1996	Recomendação Comissão de Controle e....	11/2000	29/02/2000
Tesouro Nacional / Secretário			Resolução Ministério da Fazenda / Banco..	2.238/1996	31/01/1996	Gestão Fiscal		
Portaria Ministério da Fazenda / Secretaria	135/2002	22/03/2002	Central do Brasil			Lei Complementar	101/2000	04/05/2000
Tesouro Nacional / Secretário			Resolução Ministério da Fazenda / Banco..	2.333/1996	05/11/1996	Recomendação Comissão de Controle e....	31/2000	13/06/2000
Portaria Ministério da Fazenda / Secretaria	202/2002	23/04/2002	Central do Brasil			Gestão Fiscal		
Tesouro Nacional / Secretário			Nota Ministério do Planejamento e.....	06/1997	03/06/1997	Resolução Ministério da Fazenda / Banco..	2.732/2000	14/06/2000
Portaria Ministério da Fazenda / Secretaria	241/2002	20/05/2002	Orçamento / Secretaria de Orçamento			Central do Brasil		
Tesouro Nacional / Secretário			Federal / Coordenação Geral Normas			Portaria Interministerial Ministério da.....	197/2000	15/06/2000
Portaria Ministério da Fazenda / Secretaria	285/2002	17/06/2002	Lei	9.530/1997	10/12/1997	Agricultura e Abastecimento/ Ministério		
Tesouro Nacional / Secretário			Memorando Ministério da Fazenda /.....	3.150/1998	05/06/1998	do Desenvolvimento Indústria Comércio		
Portaria Ministério da Fazenda / Secretaria	347/2002	19/07/2002	Secretaria Tesouro Nacional /			Exterior		
Tesouro Nacional / Secretário			Coordenação-Geral Programação			Decreto	3.527/2000	28/07/2000
			Financeira			Voto do Conselho Monetário Nacional.....	117/2000	10/08/2000
			Memorando Ministério da Fazenda /.....	3.263/1998	10/06/1998	Portaria Ministério da Agricultura e do.....	18/2000	21/08/2000
			Secretaria Tesouro Nacional /			Abastecimento Secretário Executivo		
			Coordenação-Geral Programação			Voto do Conselho Monetário Nacional.....	142/2000	10/10/2000

FUNDO DE DEFESA DA ECONOMIA CAFFEEIRA - FUNCAFÉ

LEGISLAÇÃO DA DESPESA

Resolução Ministério da Fazenda / Banco Central do Brasil	2.779/2000	18/10/2000	Resolução Ministério da Fazenda / Banco Central do Brasil / Conselho Monetário Nacional	2.936/2002	28/02/2002	Lei	8.880/1994	27/05/1994
Resolução Ministério da Fazenda / Banco Central do Brasil	2.794/2000	30/11/2000	Resolução Ministério da Fazenda / Banco Central do Brasil / Conselho Monetário Nacional	2.937/2002	28/02/2002	Lei	8.884/1994	11/07/1994
Resolução Ministério da Fazenda / Banco Central do Brasil	2.795/2000	30/11/2000	Resolução Ministério da Fazenda / Banco Central do Brasil / Conselho Monetário Nacional	2.946/2002	27/03/2002	Decreto	1.306/1994	09/11/1994
Lei	10.148/2000	21/12/2000	Resolução Ministério da Fazenda / Banco Central do Brasil / Conselho Monetário Nacional	2.947/2002	27/03/2002	Lei	9.008/1995	21/03/1995
Lei	10.186/2001	12/02/2001	Lei	10.437/2002	25/04/2002	Nota Ministério do Planejamento e.....	39/1995	18/10/1995
Portaria Ministério da Agricultura e do.....	9/2001	22/02/2001	Resolução Ministério da Fazenda / Banco Central do Brasil / Conselho Monetário Nacional	2.957/2002	25/04/2002	Orçamento / Secretaria de Orçamento Federal / Coordenação Geral Normas		
Abastecimento Secretário Executivo			Resolução Congresso Nacional.....	1/2002	08/05/2002	Parecer Ministério da Fazenda /.....	1.114/1995	23/10/1995
Portaria Ministério da Agricultura e do.....	53/2001	26/04/2001	Resolução Ministério da Fazenda / Banco Central do Brasil / Conselho Monetário Nacional	2.963/2002	28/05/2002	Procuradoria - Geral da Fazenda Nacional		
Abastecimento Secretário Executivo			Resolução Ministério da Fazenda / Banco Central do Brasil / Conselho Monetário Nacional	2.965/2002	28/05/2002	Mensagem Presidente da República.....	1.358/1995	05/12/1995
Portaria Interministerial Ministério da.....	218/2001	04/05/2001	Portaria Ministério do Planejamento, Orçamento e Gestão / Ministro	220/2002	28/05/2002	Lei	9.240/1995	22/12/1995
Agricultura e Abastecimento/ Ministério do Desenvolvimento Indústria Comércio Exterior			Portaria Ministério da Agricultura.....	258/2002	12/06/2002	Portaria Ministério da Justiça / Ministro....	11/1996	05/01/1996
Instrução Normativa Ministério da.....	14/2001	28/06/2001	Pecuária e Abastecimento / Ministro	206/2002	12/08/2002	Quadros.....	000/1996	29/01/1996
Agricultura e do Abastecimento / Ministro			Portaria Ministério da Agricultura.....			Parecer Tribunal de Contas da União -.....	011.861/95-9/2	20/11/1996
Resolução Ministério da Fazenda / Banco Central do Brasil / Conselho Monetário Nacional	2.869/2001	03/07/2001	Portaria Ministério da Agricultura.....			TCU		
Resolução Ministério da Fazenda / Banco Central do Brasil / Conselho Monetário Nacional	2.871/2001	03/07/2001	Portaria Ministério da Agricultura.....			Decreto	2.181/1997	20/03/1997
Portaria Ministério da Agricultura e do.....	119/2001	20/07/2001	Portaria Ministério da Agricultura.....			Nota Ministério do Planejamento e.....	06/1997	03/06/1997
Abastecimento Secretário Executivo			Portaria Ministério da Agricultura.....			Orçamento / Secretaria de Orçamento Federal / Coordenação Geral Normas		
Medida Provisória.....	2.162-72/2001	23/08/2001	Portaria Ministério da Agricultura.....			Lei	9.530/1997	10/12/1997
Medida Provisória.....	2.168-40/2001	24/08/2001	Portaria Ministério da Agricultura.....			Lei	9.649/1998	27/05/1998
Medida Provisória.....	2.196-3/2001	24/08/2001	Portaria Ministério da Agricultura.....			Memorando Ministério da Fazenda /.....	3.150/1998	05/06/1998
Portaria Ministério do Planejamento, Orçamento e Gestão / Ministro	194/2001	11/09/2001	Portaria Ministério da Agricultura.....			Secretaria Tesouro Nacional / Coordenação-Geral Programação Financeira		
Resolução Ministério da Fazenda / Banco Central do Brasil	2.898/2001	31/10/2001	Portaria Ministério da Agricultura.....			Memorando Ministério da Fazenda /.....	3.263/1998	10/06/1998
Portaria Ministério da Agricultura.....	229/2001	23/11/2001	Portaria Ministério da Agricultura.....			Secretaria Tesouro Nacional / Coordenação-Geral Programação Financeira		
Pecuária e Abastecimento / Secretaria-Executiva			Portaria Ministério da Agricultura.....			Resolução Ministério da Justiça / Conselho Federal Gestor do Fundo de Defesa dos Direitos Difusos / Presidente	6/1999	09/04/1999
Portaria Ministério da Agricultura.....	246/2001	13/12/2001	Portaria Ministério da Agricultura.....			Resolução Ministério da Justiça / Conselho Federal Gestor do Fundo de Defesa dos Direitos Difusos / Presidente	7/1999	25/06/1999
Pecuária e Abastecimento / Secretaria-Executiva			Portaria Ministério da Agricultura.....			Portaria Ministério da Justiça / Secretaria..	43/2000	14/12/2000
Ato Câmara dos Deputados / Presidente....	000/000/31.12.	28/12/2001	Portaria Ministério da Agricultura.....			Executiva		
Resolução Ministério da Fazenda / Banco Central do Brasil	2.930/2002	24/01/2002	Portaria Ministério da Agricultura.....			Portaria Ministério da Justiça / Secretaria..	45/2001	09/08/2001
			Portaria Ministério da Agricultura.....			Executiva / Diretoria de Programa		
			Portaria Ministério da Agricultura.....			Medida Provisória.....	2.216-37/2001	31/08/2001
			Portaria Ministério da Agricultura.....			Resolução Ministério da Justiça / Conselho Federal Gestor do Fundo de Defesa dos	9/2001	31/08/2001

FUNDO DE DEFESA DE DIREITOS DIFUSOS - FDDD

Lei	7.347/1985	24/07/1985
Lei	7.913/1989	07/12/1989
Lei	8.078/1990	11/09/1990
Instrução Normativa Ministério da.....	08/1990	21/12/1990
Economia, Fazenda e Planejamento / Departamento do Tesouro Nacional / Diretor		
Lei	8.173/1991	30/01/1991

LEGISLAÇÃO DA DESPESA

Direitos Difusos / Presidente			Parecer Ministério da Fazenda /	1.114/1995	23/10/1995	Marinha / Secretaria Geral / Diretoria		
Decreto	4.053/2001	13/12/2001	Procuradoria - Geral da Fazenda Nacional			Administração		
Decreto	4.118/2002	07/02/2002	Quadros	000/1996	29/01/1996	Portaria Ministério da Defesa / Comando..	25/DADM/2001	02/07/2001
Decreto	4.183/2002	04/04/2002	Parecer Tribunal de Contas da União -	011.861/95-9/2	20/11/1996	Marinha / Secretaria Geral / Diretoria		
Portaria Ministério da Justiça / Secretaria..	11/2002	22/04/2002	TCU			Administração		
Executiva / Diretoria de Programa			Lei	9.432/1997	08/01/1997	Portaria Ministério da Defesa / Comando..	30/DADM/2001	13/07/2001
Resolução Congresso Nacional	1/2002	08/05/2002	Nota Ministério do Planejamento e	06/1997	03/06/1997	Marinha / Secretaria Geral / Diretoria		
			Orçamento / Secretaria de Orçamento			Administração		
			Federal / Coordenação Geral Normas			Portaria Ministério da Defesa / Comando..	17/DADM/2001	18/08/2001
			Decreto	2.256/1997	17/06/1997	Marinha / Secretaria Geral / Diretoria		
			Lei	9.530/1997	10/12/1997	Administração		
			Lei	9.532/1997	10/12/1997	Medida Provisória	2.167-53/2001	23/08/2001
			Memorando Ministério da Fazenda /	3.150/1998	05/06/1998	Medida Provisória	2.216-37/2001	31/08/2001
			Secretaria Tesouro Nacional /			Portaria Ministério da Defesa / Ministro....	638/2001	11/10/2001
			Coordenação-Geral Programação			Portaria Ministério da Defesa / Ministro....	745/2001	26/11/2001
			Financeira			Portaria Ministério da Defesa / Ministro....	813/2001	26/12/2001
			Memorando Ministério da Fazenda /	3.263/1998	10/06/1998	Portaria Ministério da Defesa / Comando..	45/DAdM/2001	27/12/2001
			Secretaria Tesouro Nacional /			Marinha / Secretaria Geral / Diretoria		
			Coordenação-Geral Programação			Administração		
			Financeira			Portaria Ministério da Defesa / Ministro....	827/2001	28/12/2001
			Portaria Ministério da Fazenda / Secretaria	34/1999	03/02/1999	Portaria Ministério da Defesa / Ministro....	80/2002	18/02/2002
			Tesouro Nacional / Secretário			Portaria Ministério da Defesa / Comando..	10/2002	27/02/2002
			Decreto	000/000/27.10.	26/10/1999	Marinha / Secretaria Geral / Diretoria		
			Lei Complementar	101/2000	04/05/2000	Administração		
			Portaria Ministério da Defesa / Ministro....	3.076/2000	24/05/2000	Portaria Ministério da Defesa / Ministro....	122/2002	04/03/2002
			Portaria Ministério da Defesa / Ministro....	4.478/2000	24/07/2000	Portaria Ministério da Defesa / Comando..	12/2002	14/03/2002
			Portaria Ministério da Defesa / Ministro....	6.411/2000	16/10/2000	Marinha / Secretaria Geral / Diretoria		
			Portaria Ministério da Defesa / Comando..	42/2000	28/11/2000	Administração		
			Marinha / Secretaria Geral / Diretoria			Portaria Ministério da Defesa / Ministro....	147/2002	15/03/2002
			Administração			Portaria Ministério da Defesa / Comando..	24/2002	18/03/2002
			Portaria Ministério da Defesa / Comando..	42/DADM/2000	28/11/2000	Marinha / Diretoria de Portos e Costas		
			Marinha / Secretaria Geral / Diretoria			Portaria Ministério da Defesa / Comando..	24/DPC/2002	18/03/2002
			Administração			Marinha / Diretoria de Portos e Costas		
			Lei	10.148/2000	21/12/2000	Portaria Ministério da Defesa / Comando..	18/2002	09/04/2002
			Portaria Ministério da Defesa / Ministro....	25/2001	12/01/2001	Marinha / Secretaria Geral / Diretoria		
			Portaria Ministério da Defesa / Ministro....	117/2001	19/02/2001	Administração		
			Portaria Ministério da Defesa / Comando..	10/DADM/2001	15/03/2001	Portaria Ministério da Defesa / Comando..	37/2002	15/04/2002
			Marinha / Secretaria Geral / Diretoria			Marinha / Diretoria de Portos e Costas		
			Administração			Resolução Congresso Nacional	1/2002	08/05/2002
			Lei	10.206/2001	23/03/2001	Portaria Ministério da Defesa / Ministro....	291/2002	24/05/2002
			Portaria Ministério da Defesa / Ministro....	233/2001	05/04/2001	Portaria Ministério da Defesa / Ministro....	356/2002	24/06/2002
			Portaria Ministério da Defesa / Comando..	21/2001	29/05/2001			

LEGISLAÇÃO DA DESPESA

FUNDO DE DESENVOLVIMENTO DO NORDESTE - FNDE			Curador / Presidente		Fundo Desenvolvimento Social / Conselho	
			Resolução Ministério da Ação Social /.....	14/1992 29/01/1992	Curador / Presidente	
			Fundo Desenvolvimento Social / Conselho		Resolução Ministério da Ação Social /.....	33/1993 25/05/1993
Medida Provisória.....	2.156-5/2001	24/08/2001	Curador / Presidente		Fundo Desenvolvimento Social / Conselho	
Decreto	4.118/2002	07/02/2002	Resolução Ministério da Ação Social /.....	15/1992 29/01/1992	Curador / Presidente	
Decreto	4.120/2002	07/02/2002	Fundo Desenvolvimento Social / Conselho		Lei	8.677/1993 13/07/1993
Decreto	4.126/2002	13/02/2002	Curador / Presidente		Resolução Ministério da Ação Social /.....	36/1993 28/09/1993
Portaria Ministério da Integração.....	1/2002	06/03/2002	Resolução Ministério da Ação Social /.....	16/1992 26/03/1992	Fundo Desenvolvimento Social / Conselho	
Nacional / Superintendência			Fundo Desenvolvimento Social / Conselho		Curador / Presidente	
Desenvolvimento Nordeste			Curador / Presidente		Resolução Ministério da Ação Social /.....	37/1993 25/11/1993
Decreto	000/000/17.04.	16/04/2002	Resolução Ministério da Ação Social /.....	17/1992 26/03/1992	Fundo Desenvolvimento Social / Conselho	
Resolução Congresso Nacional.....	1/2002	08/05/2002	Fundo Desenvolvimento Social / Conselho		Curador / Presidente	
Decreto	4.253/2002	31/05/2002	Curador / Presidente		Resolução Ministério da Ação Social /.....	38/1993 25/11/1993
FUNDO DE DESENVOLVIMENTO SOCIAL - FDS			Resolução Ministério da Ação Social /.....	18/1992 26/03/1992	Fundo Desenvolvimento Social / Conselho	
			Fundo Desenvolvimento Social / Conselho		Curador / Presidente	
Instrução Normativa Ministério da.....	08/1990	21/12/1990	Resolução Ministério da Ação Social /.....	19/1992 20/05/1992	Fundo Desenvolvimento Social / Conselho	
Economia, Fazenda e Planejamento /			Fundo Desenvolvimento Social / Conselho		Curador / Presidente	
Departamento do Tesouro Nacional /			Resolução Ministério da Ação Social /.....	21/1992 20/05/1992	Fundo Desenvolvimento Social / Conselho	
Diretor			Fundo Desenvolvimento Social / Conselho		Curador / Presidente	
Decreto	103/1996	22/04/1991	Curador / Presidente		Resolução Ministério da Ação Social /.....	41/1993 25/11/1993
Resolução Ministério da Ação Social /.....	03/1991	10/09/1991	Resolução Ministério da Ação Social /.....	22/1992 20/05/1992	Fundo Desenvolvimento Social / Conselho	
Fundo Desenvolvimento Social / Conselho			Fundo Desenvolvimento Social / Conselho		Curador / Presidente	
Curador / Presidente			Curador / Presidente		Resolução Ministério da Ação Social /.....	43/1993 16/12/1993
Resolução Ministério da Ação Social /.....	07/1991	10/10/1991	Resolução Ministério da Ação Social /.....	25/1992 21/07/1992	Fundo Desenvolvimento Social / Conselho	
Fundo Desenvolvimento Social / Conselho			Fundo Desenvolvimento Social / Conselho		Curador / Presidente	
Curador / Presidente			Curador / Presidente		Resolução Ministério da Ação Social /.....	44/1993 16/12/1993
Resolução Ministério da Ação Social /.....	08/1991	10/10/1991	Resolução Ministério da Ação Social /.....	26/1992 21/07/1992	Fundo Desenvolvimento Social / Conselho	
Fundo Desenvolvimento Social / Conselho			Fundo Desenvolvimento Social / Conselho		Curador / Presidente	
Curador / Presidente			Curador / Presidente		Resolução Ministério da Ação Social /.....	47/1994 27/01/1994
Resolução Ministério da Ação Social /.....	09/1991	10/10/1991	Decreto	640/1992 26/08/1992	Fundo Desenvolvimento Social / Conselho	
Fundo Desenvolvimento Social / Conselho			Resolução Ministério da Ação Social /.....	27/1992 31/08/1992	Curador / Presidente	
Curador / Presidente			Fundo Desenvolvimento Social / Conselho		Resolução Ministério da Ação Social /.....	48/1994 24/02/1994
Resolução Ministério da Ação Social /.....	10/1991	10/10/1991	Curador / Presidente		Fundo Desenvolvimento Social / Conselho	
Fundo Desenvolvimento Social / Conselho			Resolução Ministério da Ação Social /.....	28/1992 21/12/1992	Curador / Presidente	
Curador / Presidente			Fundo Desenvolvimento Social / Conselho		Resolução Ministério da Ação Social /.....	49/1994 24/02/1994
Resolução Ministério da Ação Social /.....	11/1991	18/11/1991	Curador / Presidente		Fundo Desenvolvimento Social / Conselho	
Fundo Desenvolvimento Social / Conselho			Resolução Ministério da Ação Social /.....	29/1992 21/12/1992	Curador / Presidente	
Curador / Presidente			Fundo Desenvolvimento Social / Conselho		Decreto	1.081/1994 08/03/1994
Resolução Ministério da Ação Social /.....	13/1991	18/11/1991	Curador / Presidente		Resolução Ministério da Ação Social /.....	51/1994 24/03/1994
Fundo Desenvolvimento Social / Conselho			Resolução Ministério da Ação Social /.....	32/1993 20/05/1993	Fundo Desenvolvimento Social / Conselho	

LEGISLAÇÃO DA DESPESA

Curador / Presidente			Curador / Presidente			Curador / Presidente		
Resolução Ministério da Ação Social /.....	50/1994	25/03/1994	Resolução Ministério da Ação Social /.....	69/1996	12/12/1996	Resolução Ministério da Ação Social /.....	84/1998	09/12/1998
Fundo Desenvolvimento Social / Conselho			Fundo Desenvolvimento Social / Conselho			Fundo Desenvolvimento Social / Conselho		
Curador / Presidente			Curador / Presidente			Curador / Presidente		
Lei	8.880/1994	27/05/1994	Resolução Ministério da Ação Social /.....	70/1996	12/12/1996	Lei	10.188/2001	12/02/2001
Resolução Ministério da Ação Social /.....	55/1994	08/11/1994	Fundo Desenvolvimento Social / Conselho			Circular Banco Central do Brasil /.....	3.049/2001	19/07/2001
Fundo Desenvolvimento Social / Conselho			Curador / Presidente			Diretoria Colegiada		
Curador / Presidente			Resolução Ministério da Ação Social /.....	71/1996	12/12/1996	Decreto	3.907/2001	04/09/2001
Resolução Ministério da Ação Social /.....	56/1994	23/12/1994	Fundo Desenvolvimento Social / Conselho			Decreto	4.118/2002	07/02/2002
Fundo Desenvolvimento Social / Conselho			Curador / Presidente					
Curador / Presidente			Resolução Ministério da Ação Social /.....	72/1996	12/12/1996			
Resolução Ministério da Ação Social /.....	57/1995	30/08/1995	Fundo Desenvolvimento Social / Conselho					
Fundo Desenvolvimento Social / Conselho			Curador / Presidente					
Curador / Presidente			Resolução Ministério da Ação Social /.....	73/1997	30/07/1997			
Resolução Ministério da Ação Social /.....	58/1995	30/08/1995	Fundo Desenvolvimento Social / Conselho					
Fundo Desenvolvimento Social / Conselho			Curador / Presidente					
Curador / Presidente			Resolução Ministério da Ação Social /.....	74/1997	30/07/1997			
Resolução Ministério da Ação Social /.....	59/1995	30/08/1995	Fundo Desenvolvimento Social / Conselho					
Fundo Desenvolvimento Social / Conselho			Curador / Presidente					
Curador / Presidente			Resolução Ministério da Ação Social /.....	75/1997	30/07/1997			
Resolução Ministério da Ação Social /.....	61/1995	30/08/1995	Fundo Desenvolvimento Social / Conselho					
Fundo Desenvolvimento Social / Conselho			Curador / Presidente					
Curador / Presidente			Resolução Ministério da Ação Social /.....	77/1997	26/12/1997			
Parecer Ministério da Fazenda /.....	1.114/1995	23/10/1995	Fundo Desenvolvimento Social / Conselho					
Procuradoria - Geral da Fazenda Nacional			Curador / Presidente					
Resolução Ministério da Ação Social /.....	62/1995	21/12/1995	Resolução Ministério da Ação Social /.....	78/1998	31/03/1998			
Fundo Desenvolvimento Social / Conselho			Fundo Desenvolvimento Social / Conselho					
Curador / Presidente			Curador / Presidente					
Resolução Ministério da Ação Social /.....	63/1995	21/12/1995	Resolução Ministério da Ação Social /.....	79/1998	31/03/1998			
Fundo Desenvolvimento Social / Conselho			Fundo Desenvolvimento Social / Conselho					
Curador / Presidente			Curador / Presidente					
Resolução Ministério da Ação Social /.....	64/1996	31/01/1996	Resolução Ministério da Ação Social /.....	80/1998	31/03/1998			
Fundo Desenvolvimento Social / Conselho			Fundo Desenvolvimento Social / Conselho					
Curador / Presidente			Curador / Presidente					
Resolução Ministério da Ação Social /.....	66/1996	31/01/1996	Resolução Ministério da Ação Social /.....	81/1998	31/03/1998			
Fundo Desenvolvimento Social / Conselho			Fundo Desenvolvimento Social / Conselho					
Curador / Presidente			Curador / Presidente					
Resolução Ministério da Ação Social /.....	67/1996	31/10/1996	Resolução Ministério da Ação Social /.....	82/1998	30/06/1998			
Fundo Desenvolvimento Social / Conselho			Fundo Desenvolvimento Social / Conselho					
Curador / Presidente			Curador / Presidente					
Resolução Ministério da Ação Social /.....	68/1996	31/10/1996	Resolução Ministério da Ação Social /.....	83/1998	30/06/1998			
Fundo Desenvolvimento Social / Conselho			Fundo Desenvolvimento Social / Conselho					

FUNDO DE ESTABILIDADE DO SEGURO RURAL

Decreto-lei	73/1966	21/11/1966
Decreto	60.459/1967	13/03/1967
Decreto-lei	619/1969	10/06/1969
Ato das Disposições Constitucionais.....	36/1988	03/10/1988
Transitórios / Constituição Federal 1988		
Lei	7.999/1990	31/01/1990
Instrução Normativa Ministério da.....	08/1990	21/12/1990
Economia, Fazenda e Planejamento /		
Departamento do Tesouro Nacional /		
Diretor		
Lei	8.173/1991	30/01/1991
Lei	8.175/1991	31/01/1991
Lei	8.880/1994	27/05/1994
Parecer Tribunal de Contas da União -.....	011.861/95-9	04/10/1995
TCU		
Parecer Ministério da Fazenda /.....	1.114/1995	23/10/1995
Procuradoria - Geral da Fazenda Nacional		
Lei	9.276/1996	09/05/1996
Parecer Tribunal de Contas da União -.....	011.861/95-9/2	20/11/1996
TCU		
Lei	9.443/1997	14/03/1997
Lei	9.530/1997	10/12/1997
Memorando Ministério da Fazenda /.....	3.263/1998	10/06/1998
Secretaria Tesouro Nacional /		
Coordenação-Geral Programação		
Financeira		
Portaria Ministério da Fazenda / Secretaria	34/1999	03/02/1999
Tesouro Nacional / Secretário		
Portaria Ministério da Fazenda / Secretaria	207/2000	24/04/2000

LEGISLAÇÃO DA DESPESA

Tesouro Nacional / Secretário			Decreto	2.536/1998	06/04/1998	Portaria Ministério da Educação /	2.470/2000	21/09/2000
Lei Complementar	101/2000	04/05/2000	Portaria Ministério da Educação / Ministro	860/1999	27/05/1999	Secretaria de Educação Superior		
Portaria Ministério da Fazenda / Secretaria	248/2000	24/05/2000	Portaria Ministério da Educação / Ministro	1.186/1999	29/07/1999	Orientação Interna Conjunta Ministério	19/2000	28/11/2000
Tesouro Nacional / Secretário			Portaria Ministério da Educação /	1.222/1999	20/08/1999	da Previdência Assistencia Social/ Procurador Geral /Diretoria Arrecadação		
Portaria Ministério da Fazenda / Secretaria	308/2000	29/06/2000	Secretaria de Educação Superior			Lei	10.148/2000	21/12/2000
Tesouro Nacional / Secretário			Portaria Ministério da Educação /	1.386/1999	15/09/1999	Portaria Ministério da Educação / Ministro	91/2001	18/01/2001
Resolução Ministério da Fazenda / Fundo..	106/2000	14/07/2000	Secretaria de Educação Superior			Portaria Ministério da Educação / Ministro	92/2001	18/01/2001
Compensação Variação Salarial / Conselho			Resolução Ministério da Fazenda / Banco..	2.647/1999	22/09/1999	Portaria Ministério da Educação /	352/2001	07/02/2001
Curador			Central do Brasil			Secretaria de Educação Superior		
Portaria Ministério da Fazenda / Secretaria	356/2000	27/07/2000	Portaria Ministério da Educação /	2.296/1999	05/11/1999	Balanco Patrimonial Ministério da	000/000/2000(16/03/2001
Tesouro Nacional / Secretário			Secretaria de Educação Superior			Fazenda / Caixa Economica Federal		
Portaria Ministério da Fazenda / Secretaria	403/2000	30/08/2000	Decreto	3.300/1999	21/12/1999	Lei	10.207/2001	23/03/2001
Tesouro Nacional / Secretário			Portaria Interministerial Ministério da	6.246/1999	23/12/1999	Portaria Ministério da Fazenda / Secretaria	157/2001	02/05/2001
Portaria Ministério da Fazenda / Secretaria	520/2000	05/10/2000	Fazenda / Ministério da Previdência Social			Tesouro Nacional / Secretário		
Tesouro Nacional / Secretário			/ Ministério da Educação			Portaria Ministério da Educação /	1.078/2001	18/05/2001
Portaria Ministério da Fazenda / Secretaria	584/2000	28/11/2000	Decreto	3.314/1999	29/12/1999	Secretaria de Educação Superior		
Tesouro Nacional / Secretário			Portaria Ministério da Educação / Ministro	479/2000	05/04/2000	Portaria Ministério da Fazenda / Secretaria	209/2001	01/06/2001
Resolução Ministério da Fazenda /	39/2000	08/12/2000	Portaria Ministério da Educação / Ministro	480/2000	05/04/2000	Tesouro Nacional / Secretário		
Superintendência de Seguros Privados			Portaria Ministério da Educação /	911/2000	12/04/2000	Ata Plenário Tribunal de Contas da União..	25/2001	21/06/2001
Lei	10.148/2000	21/12/2000	Secretaria de Educação Superior			- TCU		
Resolução Ministério da Fazenda /	46/2001	12/02/2001	Portaria Ministério da Educação / Ministro	529/2000	17/04/2000	Lei	10.260/2001	12/07/2001
Superintendência de Seguros Privados			Portaria Ministério da Educação / Ministro	556/2000	28/04/2000	Lei	10.266/2001	24/07/2001
Portaria Ministério da Fazenda / Ministro..	42/2001	21/02/2001	Lei Complementar	101/2000	04/05/2000	Portaria Ministério da Fazenda / Secretaria	300/2001	01/08/2001
Portaria Ministério da Fazenda / Secretaria	56/2001	23/02/2001	Portaria Ministério da Educação /	1.234/2000	11/05/2000	Tesouro Nacional / Secretário		
Tesouro Nacional / Secretário			Secretaria de Educação Superior			Portaria Ministério da Educação / Ministro	1.725/2001	03/08/2001
Portaria Ministério da Fazenda / Secretaria	89/2001	27/03/2001	Portaria Ministério da Educação /	1.330/2000	30/05/2000	Portaria Ministério da Educação / Ministro	1.726/2001	03/08/2001
Tesouro Nacional / Secretário			Secretaria de Educação Superior			Relatório Caixa Econômica Federal / da...	000/06.09.2001	17/08/2001
Portaria Ministério da Fazenda / Secretaria	136/2001	26/04/2001	Portaria Ministério da Educação /	1.383/2000	31/05/2000	Administração / Diretoria Colegiada		
Tesouro Nacional / Secretário			Secretaria de Educação Superior			Portaria Ministério da Educação /	1.765/2001	28/08/2001
Portaria Ministério da Fazenda / Secretaria	203/2001	30/05/2001	Decreto	3.504/2000	13/06/2000	Secretaria de Educação Superior		
Tesouro Nacional / Secretário			Portaria Ministério da Educação /	1.555/2000	26/06/2000	Parecer Tribunal de Contas da União -	929.281/1998-5	07/11/2001
Portaria Ministério da Fazenda / Secretaria	238/2001	28/06/2001	Secretaria de Educação Superior			TCU		
Tesouro Nacional / Secretário			Portaria Ministério da Educação /	1.810/2000	10/07/2000	Portaria Ministério da Fazenda / Secretaria	488/2001	07/11/2001
Lei	10.253/2001	04/07/2001	Secretaria de Educação Superior			Tesouro Nacional / Secretário		
Resolução Ministério da Fazenda /	50/2001	03/09/2001	Portaria Ministério da Educação /	1.838/2000	13/07/2000	Decreto	4.035/2001	28/11/2001
Conselho Nacional de Seguros Privados			Secretaria de Educação Superior			Portaria Ministério da Fazenda / Secretaria	549/2001	10/12/2001
			Portaria Ministério da Educação /	1.898/2000	20/07/2000	Tesouro Nacional / Secretário		
			Secretaria de Educação Superior			Lei	10.388/2001	28/12/2001
FUNDO DE FINANCIAMENTO AO ESTUDANTE DO ENSINO			Portaria Ministério da Educação /	1.899/2000	20/07/2000	Exposição Motivos Ministério da Fazenda	23/2002	29/01/2002
SUPERIOR - FIES			Secretaria de Educação Superior			Consulta Pública Presidência da República	000.001/07.02.	05/02/2002
			Relatório Caixa Econômica Federal / da...	s/nº-000/2000	11/09/2000	/ Casa Civil		
Lei	9.530/1997	10/12/1997	Administração / Diretoria Colegiada					

LEGISLAÇÃO DA DESPESA

Resolução Ministério da Fazenda / Banco Central do Brasil	2.898/2001	31/10/2001	Nacional Habitação / Diretoria - RD			Decreto-lei	2.318/1986	30/12/1986
			Resolução Ministério do Interior / Banco Nacional Habitação / Diretoria - RD	38/1985	08/02/1985	Decreto	94.060/1987	26/02/1987
			Decreto-lei	2.291/1986	21/11/1986	Decreto-lei	2.408/1988	05/01/1988
			Resolução Banco Nacional de Habitação / Conselho Administração	1.219/1986	24/11/1986	Decreto-lei	2.465/1988	31/08/1988
FUNDO DE GARANTIA À EXPORTAÇÃO - FGE			Voto do Conselho Monetário Nacional.....	1.861/1991	28/08/1991	Lei	7.670/1988	08/09/1988
Lei	6.704/1979	26/10/1979	Voto do Conselho Monetário Nacional.....	2.169/1995	30/06/1995	Lei	7.730/1989	31/01/1989
Decreto	000/002/16.03.	13/03/1998	Voto do Conselho Monetário Nacional.....	2.189/1995	17/08/1995	Lei	7.738/1989	09/03/1989
Lei	9.649/1998	27/05/1998	Resolução Ministério da Fazenda / Banco Central do Brasil	2.197/1995	31/08/1995	Decreto	97.936/1989	10/07/1989
Decreto	2.984/1999	05/03/1999	Portaria Ministério da Fazenda / Ministro..	132/1998	04/06/1998	Lei	7.794/1989	10/07/1989
Lei	9.818/1999	23/08/1999	Balanco Ministério da Fazenda / Banco Central	000/000/05.09.	30/06/2000	Resolução Ministério do Trabalho / FGTS - Conselho Curador / Presidente	01/1989	28/11/1989
Relatório Ministério do Desenvolvimento, Indústria e Comércio Exterior / da Administração / Banco Nacional	000/000/27.11.	30/06/2000	Portaria Ministério da Fazenda / Ministro..	250/2000	03/08/2000	Resolução Ministério do Trabalho / FGTS - Conselho Curador / Presidente	02/1989	28/11/1989
Desenvolvimento Econômico Social			Lei	10.150/2000	21/12/2000	Resolução Ministério do Trabalho / FGTS - Conselho Curador / Presidente	04/1989	11/12/1989
Relatório Ministério do Desenvolvimento, Indústria e Comércio Exterior / da Administração / Banco Nacional	000/000/06.04.	16/02/2001	Resolução Ministério da Fazenda / Banco Central do Brasil	2.829/2001	30/03/2001	Resolução Ministério do Trabalho / FGTS - Conselho Curador / Presidente	05/1989	11/12/1989
Desenvolvimento Econômico Social			Circular Banco Central do Brasil /.....	3.057/2001	31/08/2001	Circular Caixa Econômica Federal / Diretor	01/1989	27/12/1989
Decreto	3.782/2001	05/04/2001	Diretoria Colegiada			Resolução Ministério do Trabalho / FGTS - Conselho Curador / Presidente	06/1990	26/01/1990
Portaria Ministério da Fazenda / Secretaria Tesouro Nacional / Secretário	175/2001	21/05/2001	Balanco Ministério da Fazenda / Banco Central	000.001/01.03.	31/12/2001	Resolução Ministério do Trabalho / FGTS - Conselho Curador / Presidente	07/1990	26/01/1990
Medida Provisória.....	2.216-37/2001	31/08/2001	Circular Caixa Econômica Federal / Diretor	234/2002	04/01/2002	Resolução Ministério do Trabalho / FGTS - Conselho Curador / Presidente	09/1990	28/02/1990
Decreto	3.937/2001	25/09/2001	FUNDO DE GARANTIA DO TEMPO DE SERVIÇO - FGTS			Resolução Ministério do Trabalho / FGTS - Conselho Curador / Presidente	10/1990	07/03/1990
Decreto	4.041/2001	03/12/2001	Decreto-lei	27/1966	14/11/1966	Resolução Ministério do Trabalho / FGTS - Conselho Curador / Presidente	11/1990	07/03/1990
Decreto	4.118/2002	07/02/2002	Resolução Ministério da Fazenda / Banco Central do Brasil	46/1967	17/01/1967	Resolução Ministério do Trabalho / FGTS - Conselho Curador / Presidente	13/1990	07/03/1990
Demonstrações Contábeis / Ministério do Desenvolvimento Indústria Comércio Exterior / BNDES	000/000/26.03.	26/03/2002	Constituição Federal 1967-1969	1967	24/01/1967	Resolução Ministério do Trabalho / FGTS - Conselho Curador / Presidente	14/1990	07/03/1990
Portaria Ministério da Fazenda / Ministro..	69/2002	27/03/2002	Lei	5.406/1968	09/04/1968	Resolução Ministério do Trabalho / FGTS - Conselho Curador / Presidente	15/1990	13/03/1990
Resolução Congresso Nacional.....	1/2002	08/05/2002	Decreto-lei	368/1968	19/12/1968	Resolução Ministério do Trabalho / FGTS - Conselho Curador / Presidente	03/1990	14/03/1990
FUNDO DE GARANTIA DE DEPÓSITOS E LETRAS IMOBILIÁRIOS - FGDLI			Lei	5.705/1971	21/09/1971	Circular Caixa Econômica Federal / Diretor	8.036/1990	11/05/1990
Resolução Ministério do Interior / Banco Nacional Habitação / Diretoria - RD	3/1967	25/01/1967	Lei	5.958/1973	10/12/1973	Lei	99.266/1990	28/05/1990
Resolução Banco Nacional Habitação /.....	3/1967	25/01/1967	Decreto-lei	1.305/1974	08/01/1974	Decreto	17/1990	28/06/1990
Conselho Administração - RC			Decreto	75.627/1975	18/04/1975	Resolução Ministério do Trabalho / FGTS - Conselho Curador / Presidente		
Resolução Ministério do Interior / Banco..	09/1984	22/05/1984	Lei	6.858/1980	24/11/1980	Lei	8.076/1990	23/08/1990
			Decreto	85.845/1981	26/03/1981	Resolução Ministério do Trabalho / FGTS - Conselho Curador / Presidente	22/1990	26/10/1990
			Lei	6.919/1981	02/06/1981			
			Decreto-lei	2.284/1986	10/03/1986			
			Decreto-lei	2.291/1986	21/11/1986			

LEGISLAÇÃO DA DESPESA

Resolução Ministério do Trabalho / FGTS - Conselho Curador / Presidente	23/1990	26/10/1990	Resolução Ministério do Trabalho / FGTS - Conselho Curador / Presidente	48/1991	18/09/1991	Portaria Ministério do Trabalho e Administração / Ministro	384/1992	19/06/1992
Resolução Ministério do Trabalho / FGTS - Conselho Curador / Presidente	24/1990	26/10/1990	Circular Caixa Econômica Federal / Diretor	08/1991	23/10/1991	Resolução Ministério do Trabalho / FGTS - Conselho Curador / Presidente	71/1992	09/07/1992
Resolução Ministério do Trabalho / FGTS - Conselho Curador / Presidente	26/1990	26/10/1990	Resolução Ministério do Trabalho / FGTS - Conselho Curador / Presidente	49/1991	12/11/1991	Resolução Ministério do Trabalho / FGTS - Conselho Curador / Presidente	74/1992	09/07/1992
Decreto	99.664/1990	01/11/1990	Resolução Ministério do Trabalho / FGTS - Conselho Curador / Presidente	50/1991	12/11/1991	Resolução Ministério do Trabalho / FGTS - Conselho Curador / Presidente	77/1992	09/07/1992
Decreto	99.684/1990	08/11/1990	Resolução Ministério do Trabalho / FGTS - Conselho Curador / Presidente	51/1991	12/11/1991	Resolução Ministério do Trabalho / FGTS - Conselho Curador / Presidente	78/1992	09/07/1992
Resolução Ministério do Trabalho / FGTS - Conselho Curador / Presidente	27/1991	06/02/1991	Resolução Ministério do Trabalho / FGTS - Conselho Curador / Presidente	52/1991	12/11/1991	Decreto	640/1992	26/08/1992
Resolução Ministério do Trabalho / FGTS - Conselho Curador / Presidente	28/1991	06/02/1991	Resolução Ministério do Trabalho / FGTS - Conselho Curador / Presidente	53/1991	12/11/1991	Resolução Ministério do Trabalho / FGTS - Conselho Curador / Presidente	79/1992	19/11/1992
Lei	8.177/1991	01/03/1991	Resolução Ministério do Trabalho / FGTS - Conselho Curador / Presidente	55/1991	12/11/1991	Resolução Ministério do Trabalho / FGTS - Conselho Curador / Presidente	80/1992	19/11/1992
Circular Caixa Econômica Federal / Diretor	06/1991	13/05/1991	Resolução Ministério do Trabalho / FGTS - Conselho Curador / Presidente	57/1991	12/11/1991	Resolução Ministério do Trabalho / FGTS - Conselho Curador / Presidente	82/1992	19/11/1992
Resolução Ministério do Trabalho / FGTS - Conselho Curador / Presidente	30/1991	23/05/1991	Resolução Ministério do Trabalho / FGTS - Conselho Curador / Presidente	60/1991	12/11/1991	Resolução Ministério do Trabalho / FGTS - Conselho Curador / Presidente	84/1992	19/11/1992
Resolução Ministério do Trabalho / FGTS - Conselho Curador / Presidente	32/1991	23/05/1991	Resolução Ministério do Trabalho / FGTS - Conselho Curador / Presidente	58/1991	17/12/1991	Resolução Ministério do Trabalho / FGTS - Conselho Curador / Presidente	85/1992	10/12/1992
Resolução Ministério do Trabalho / FGTS - Conselho Curador / Presidente	33/1991	23/05/1991	Resolução Ministério do Trabalho / FGTS - Conselho Curador / Presidente	59/1991	17/12/1991	Resolução Ministério do Trabalho / FGTS - Conselho Curador / Presidente	86/1992	10/12/1992
Resolução Ministério do Trabalho / FGTS - Conselho Curador / Presidente	37/1991	23/05/1991	Resolução Ministério do Trabalho / FGTS - Conselho Curador / Presidente	61/1991	17/12/1991	Resolução Ministério do Trabalho / FGTS - Conselho Curador / Presidente	88/1992	10/12/1992
Resolução Ministério do Trabalho / FGTS - Conselho Curador / Presidente	38/1991	23/05/1991	Resolução Ministério do Trabalho / FGTS - Conselho Curador / Presidente	63/1991	17/12/1991	Resolução Ministério do Trabalho / FGTS - Conselho Curador / Presidente	90/1992	16/12/1992
Resolução Ministério do Trabalho / FGTS - Conselho Curador / Presidente	39/1991	23/05/1991	Resolução Ministério do Trabalho / FGTS - Conselho Curador / Presidente	64/1991	17/12/1991	Resolução Ministério do Trabalho / FGTS - Conselho Curador / Presidente	91/1992	16/12/1992
Resolução Ministério do Trabalho / FGTS - Conselho Curador / Presidente	40/1991	23/05/1991	Lei	8.406/1992	09/01/1992	Circular Caixa Econômica Federal / Diretor	16/1992	22/12/1992
Resolução Ministério do Trabalho / FGTS - Conselho Curador / Presidente	34/1991	24/05/1991	Circular Caixa Econômica Federal / Diretor	13/1992	28/01/1992	Instrução Normativa Ministério do Bem-estar Social / Ministro	02/1993	02/02/1993
Resolução Ministério do Trabalho / FGTS - Conselho Curador / Presidente	35/1991	24/05/1991	Resolução Ministério do Trabalho / FGTS - Conselho Curador / Presidente	65/1992	24/02/1992	Circular Caixa Econômica Federal / Diretor	18/1993	03/02/1993
Resolução Ministério do Trabalho / FGTS - Conselho Curador / Presidente	42/1991	24/06/1991	Resolução Ministério do Trabalho / FGTS - Conselho Curador / Presidente	66/1992	24/02/1992	Resolução Ministério do Trabalho / FGTS - Conselho Curador / Presidente	92/1993	16/02/1993
Portaria Ministério da Ação Social / Ministro	639/1991	05/09/1991	Resolução Ministério do Trabalho / FGTS - Conselho Curador / Presidente	68/1992	12/05/1992	Lei	8.630/1993	25/02/1993
Resolução Ministério do Trabalho / FGTS - Conselho Curador / Presidente	44/1991	18/09/1991	Instrução Normativa Ministério da Ação Social / Ministro	02/1992	26/05/1992	Resolução Ministério do Trabalho / FGTS - Conselho Curador / Presidente	93/1993	26/02/1993
Resolução Ministério do Trabalho / FGTS - Conselho Curador / Presidente	45/1991	18/09/1991	Portaria Ministério da Ação Social / Ministro	266/1992	26/05/1992	Circular Caixa Econômica Federal / Diretor	19/1993	05/03/1993
Resolução Ministério do Trabalho / FGTS - Conselho Curador / Presidente	47/1991	18/09/1991	Circular Caixa Econômica Federal / Diretor	14/1992	16/06/1992	Portaria Ministério do Bem Estar Social / Ministro	302/1993	12/04/1993
						Resolução Ministério do Trabalho / FGTS - Conselho Curador / Presidente	95/1993	15/04/1993

LEGISLAÇÃO DA DESPESA

Resolução Ministério do Trabalho / FGTS - Conselho Curador / Presidente	96/1993	15/04/1993	Resolução Ministério do Trabalho / FGTS - Conselho Curador / Presidente	112/1993	27/08/1993	Conselho Curador / Presidente		
Resolução Ministério do Trabalho / FGTS - Conselho Curador / Presidente	97/1993	22/04/1993	Resolução Ministério do Trabalho / FGTS - Conselho Curador / Presidente	113/1993	27/08/1993	Resolução Ministério do Trabalho / FGTS - Conselho Curador / Presidente	134/1994	17/03/1994
Resolução Ministério do Trabalho / FGTS - Conselho Curador / Presidente	98/1993	17/05/1993	Resolução Ministério do Trabalho / FGTS - Conselho Curador / Presidente	114/1993	19/10/1993	Resolução Ministério do Trabalho / FGTS - Conselho Curador / Presidente	135/1994	17/03/1994
Resolução Ministério do Trabalho / FGTS - Conselho Curador / Presidente	99/1993	17/05/1993	Resolução Ministério do Trabalho / FGTS - Conselho Curador / Presidente	115/1993	19/10/1993	Resolução Ministério do Trabalho / FGTS - Conselho Curador / Presidente	136/1994	29/03/1994
Instrução Normativa Ministério do Bem-estar Social / Ministro	03/1993	24/05/1993	Resolução Ministério do Trabalho / FGTS - Conselho Curador / Presidente	116/1993	19/10/1993	Resolução Ministério do Trabalho / FGTS - Conselho Curador / Presidente	138/1994	29/03/1994
Circular Caixa Econômica Federal / Diretor	22/1993	03/06/1993	Resolução Ministério do Trabalho / FGTS - Conselho Curador / Presidente	117/1993	19/10/1993	Instrução Normativa Ministério do Bem-estar Social / Ministro	01/1994	29/03/1994
Portaria Interministerial Ministério do Trabalho / Ministério da Fazenda / Ministério do Bem-Estar Social	10/1993	03/06/1993	Resolução Ministério do Trabalho / FGTS - Conselho Curador / Presidente	118/1993	19/10/1993	Portaria Interministerial Ministério do Trabalho / Ministério do Bem-Estar Social	600/1994	04/05/1994
Resolução Ministério do Trabalho / FGTS - Conselho Curador / Presidente	101/1993	18/06/1993	Resolução Ministério do Trabalho / FGTS - Conselho Curador / Presidente	119/1993	19/10/1993	Lei	8.880/1994	27/05/1994
Resolução Ministério do Trabalho / FGTS - Conselho Curador / Presidente	103/1993	18/06/1993	Lei	8.727/1993	05/11/1993	Resolução Ministério do Trabalho / FGTS - Conselho Curador / Presidente	140/1994	21/06/1994
Resolução Ministério do Trabalho / FGTS - Conselho Curador / Presidente	104/1993	18/06/1993	Resolução Ministério do Trabalho / FGTS - Conselho Curador / Presidente	120/1993	09/12/1993	Resolução Ministério do Trabalho / FGTS - Conselho Curador / Presidente	141/1994	21/06/1994
Resolução Ministério do Trabalho / FGTS - Conselho Curador / Presidente	105/1993	18/06/1993	Resolução Ministério do Trabalho / FGTS - Conselho Curador / Presidente	122/1993	16/12/1993	Resolução Ministério do Trabalho / FGTS - Conselho Curador / Presidente	143/1994	21/06/1994
Resolução Ministério do Trabalho / FGTS - Conselho Curador / Presidente	106/1993	18/06/1993	Resolução Ministério do Trabalho / FGTS - Conselho Curador / Presidente	123/1993	16/12/1993	Resolução Ministério do Trabalho / FGTS - Conselho Curador / Presidente	144/1994	21/06/1994
Resolução Ministério do Trabalho / FGTS - Conselho Curador / Presidente	107/1993	18/06/1993	Resolução Ministério do Trabalho / FGTS - Conselho Curador / Presidente	124/1993	16/12/1993	Resolução Ministério do Trabalho / FGTS - Conselho Curador / Presidente	145/1994	21/06/1994
Instrução Normativa Ministério do Bem-estar Social / Ministro	04/1993	23/06/1993	Resolução Ministério do Trabalho / FGTS - Conselho Curador / Presidente	125/1993	16/12/1993	Resolução Ministério do Trabalho / FGTS - Conselho Curador / Presidente	146/1994	21/06/1994
Resolução Ministério do Trabalho / FGTS - Conselho Curador / Presidente	102/1993	24/06/1993	Resolução Ministério do Trabalho / FGTS - Conselho Curador / Presidente	126/1993	16/12/1993	Lei	8.922/1994	25/07/1994
Resolução Ministério do Trabalho / FGTS - Conselho Curador / Presidente	108/1993	07/07/1993	Resolução Ministério do Trabalho / FGTS - Conselho Curador / Presidente	127/1993	16/12/1993	Resolução Ministério do Trabalho / FGTS - Conselho Curador / Presidente	148/1994	16/08/1994
Lei	8.677/1993	13/07/1993	Resolução Ministério do Trabalho / FGTS - Conselho Curador / Presidente	128/1993	16/12/1993	Resolução Ministério do Trabalho / FGTS - Conselho Curador / Presidente	150/1994	16/08/1994
Lei	8.678/1993	13/07/1993	Resolução Ministério do Trabalho / FGTS - Conselho Curador / Presidente	129/1993	16/12/1993	Resolução Ministério do Trabalho / FGTS - Conselho Curador / Presidente	151/1994	16/08/1994
Lei	8.692/1993	28/07/1993	Resolução Ministério do Trabalho / FGTS - Conselho Curador / Presidente	121/1993	20/12/1993	Circular Caixa Econômica Federal / Diretor	29/1994	06/09/1994
Resolução Ministério do Trabalho / FGTS - Conselho Curador / Presidente	109/1993	30/07/1993	Resolução Ministério do Trabalho / FGTS - Conselho Curador / Presidente	121/1993	20/12/1993	Circular Caixa Econômica Federal / Diretor	30/1994	07/10/1994
Decreto	894/1993	16/08/1993	Circular Caixa Econômica Federal / Diretor	25/1994	03/01/1994	Resolução Ministério do Trabalho / FGTS - Conselho Curador / Presidente	153/1994	10/10/1994
Resolução Ministério do Trabalho / FGTS - Conselho Curador / Presidente	110/1993	17/08/1993	Lei	8.844/1994	20/01/1994	Resolução Ministério do Trabalho / FGTS - Conselho Curador / Presidente	155/1994	18/10/1994
Resolução Ministério do Trabalho / FGTS - Conselho Curador / Presidente	111/1993	27/08/1993	Resolução Ministério do Trabalho / FGTS - Conselho Curador / Presidente	131/1994	22/02/1994	Resolução Ministério do Trabalho / FGTS - Conselho Curador / Presidente	157/1994	01/11/1994
			Resolução Ministério do Trabalho / FGTS - Conselho Curador / Presidente	132/1994	22/02/1994	Circular Caixa Econômica Federal / Diretor	32/1994	14/11/1994

LEGISLAÇÃO DA DESPESA

Instrução Normativa Ministério do Bem-estar Social / Ministro	03/1994	22/11/1994	Resolução Ministério do Trabalho / FGTS - Conselho Curador / Presidente	176/1995	28/04/1995	Circular Caixa Econômica Federal / Diretor	56/1995	29/09/1995
Circular Caixa Econômica Federal / Diretor	35/1994	30/11/1994	Instrução Normativa Ministério do Planejamento e Orçamento / Ministro	01/1995	18/05/1995	Circular Caixa Econômica Federal / Diretor	57/1995	05/10/1995
Resolução Ministério do Trabalho / FGTS - Conselho Curador / Presidente	158/1994	13/12/1994	Resolução Ministério do Trabalho / FGTS - Conselho Curador / Presidente	180/1995	05/06/1995	Instrução Normativa Ministério do Planejamento e Orçamento / Ministro	20/1995	27/10/1995
Resolução Ministério do Trabalho / FGTS - Conselho Curador / Presidente	160/1994	13/12/1994	Portaria Ministério da Fazenda / Ministro..	169/1995	06/06/1995	Resolução Ministério do Trabalho / FGTS - Conselho Curador / Presidente	194/1995	31/10/1995
Resolução Ministério do Trabalho / FGTS - Conselho Curador / Presidente	161/1994	13/12/1994	Decreto	1.522/1995	13/06/1995	Resolução Ministério do Trabalho / FGTS - Conselho Curador / Presidente	195/1995	31/10/1995
Resolução Ministério do Trabalho / FGTS - Conselho Curador / Presidente	162/1994	13/12/1994	Portaria Ministério do Planejamento e Orçamento / Ministro	114/1995	16/06/1995	Resolução Ministério do Trabalho / FGTS - Conselho Curador / Presidente	196/1995	31/10/1995
Resolução Ministério do Trabalho / FGTS - Conselho Curador / Presidente	163/1994	13/12/1994	Resolução Ministério do Trabalho / FGTS - Conselho Curador / Presidente	183/1995	20/06/1995	Resolução Ministério do Trabalho / FGTS - Conselho Curador / Presidente	197/1995	31/10/1995
Resolução Ministério do Trabalho / FGTS - Conselho Curador / Presidente	164/1994	13/12/1994	Circular Caixa Econômica Federal / Diretor	47/1995	26/06/1995	Carta-Circular Banco Central do Brasil / Departamento de Operações Bancárias	2.600/1995	29/11/1995
Resolução Ministério do Trabalho / FGTS - Conselho Curador / Presidente	165/1994	13/12/1994	Resolução Ministério do Trabalho / FGTS - Conselho Curador / Presidente	185/1995	01/08/1995	Instrução Normativa Ministério do Planejamento e Orçamento / Ministro	22/1995	06/12/1995
Resolução Ministério do Trabalho / FGTS - Conselho Curador / Presidente	166/1994	13/12/1994	Resolução Ministério do Trabalho / FGTS - Conselho Curador / Presidente	186/1995	01/08/1995	Resolução Ministério do Trabalho / FGTS - Conselho Curador / Presidente	198/1995	12/12/1995
Resolução Ministério do Trabalho / FGTS - Conselho Curador / Presidente	167/1994	13/12/1994	Resolução Ministério do Trabalho / FGTS - Conselho Curador / Presidente	187/1995	01/08/1995	Resolução Ministério do Trabalho / FGTS - Conselho Curador / Presidente	199/1995	12/12/1995
Resolução Ministério do Trabalho / FGTS - Conselho Curador / Presidente	168/1994	13/12/1994	Resolução Ministério do Trabalho / FGTS - Conselho Curador / Presidente	188/1995	01/08/1995	Resolução Ministério do Trabalho / FGTS - Conselho Curador / Presidente	201/1995	12/12/1995
Circular Caixa Econômica Federal / Diretor	36/1994	21/12/1994	Instrução Normativa Ministério do Planejamento e Orçamento / Ministro	05/1995	03/08/1995	Resolução Ministério do Trabalho / FGTS - Conselho Curador / Presidente	203/1995	12/12/1995
Resolução Ministério do Trabalho / FGTS - Conselho Curador / Presidente	169/1995	21/02/1995	Instrução Normativa Ministério do Planejamento e Orçamento / Ministro	06/1995	16/08/1995	Resolução Ministério do Trabalho / FGTS - Conselho Curador / Presidente	204/1995	12/12/1995
Resolução Ministério do Trabalho / FGTS - Conselho Curador / Presidente	170/1995	21/02/1995	Resolução Ministério do Trabalho / FGTS - Conselho Curador / Presidente	190/1995	29/08/1995	Resolução Ministério do Trabalho / FGTS - Conselho Curador / Presidente	205/1995	12/12/1995
Circular Caixa Econômica Federal / Diretor	41/1995	21/02/1995	Resolução Ministério do Trabalho / FGTS - Conselho Curador / Presidente	191/1995	29/08/1995	Resolução Senado Federal	69/1995	14/12/1995
Circular Caixa Econômica Federal / Diretor	43/1995	21/02/1995	Resolução Ministério do Trabalho / FGTS - Conselho Curador / Presidente	192/1995	29/08/1995	Instrução Normativa Ministério do Planejamento e Orçamento / Ministro	23/1995	14/12/1995
Circular Caixa Econômica Federal / Diretor	45/1995	16/03/1995	Portaria Ministério do Planejamento e Orçamento / Ministro	137/1995	30/08/1995	Portaria Ministério do Planejamento e Orçamento / Ministro	149/1995	21/12/1995
Circular Banco Central do Brasil / Diretoria Lei	2.551/1995	22/03/1995	Instrução Normativa Ministério do Planejamento e Orçamento / Ministro	10/1995	12/09/1995	Instrução Normativa Ministério do Planejamento e Orçamento / Ministro	24/1995	21/12/1995
Resolução Ministério do Trabalho / FGTS - Conselho Curador / Presidente	172/1995	18/04/1995	Circular Caixa Econômica Federal / Diretor	53/1995	25/09/1995	Circular Caixa Econômica Federal / Diretor	64/1996	05/01/1996
Resolução Ministério do Trabalho / FGTS - Conselho Curador / Presidente	173/1995	18/04/1995	Circular Caixa Econômica Federal / Diretor	54/1995	25/09/1995	Portaria Ministério do Trabalho / Ministro	148/1996	25/01/1996
Resolução Ministério do Trabalho / FGTS - Conselho Curador / Presidente	174/1995	18/04/1995	Portaria Interministerial Ministério do Planejamento e Orçamento / Ministério da Saúde	005/1995	26/09/1995	Instrução Normativa Ministério do Planejamento e Orçamento / Ministro	02/1996	31/01/1996
Resolução Ministério do Trabalho / FGTS - Conselho Curador / Presidente	175/1995	18/04/1995	Instrução Normativa Ministério do Planejamento e Orçamento / Ministro	13/1995	27/09/1995	Resolução Ministério do Trabalho / FGTS - Conselho Curador / Presidente	208/1996	27/02/1996
Portaria Ministério do Trabalho / Ministro	400/1995	22/04/1995						

LEGISLAÇÃO DA DESPESA

Instrução Normativa Ministério do.....	04/1996	05/03/1996	Portaria Ministério da Fazenda / Ministro..	182/1996	04/07/1996	Conselho Curador / Presidente		
Planejamento e Orçamento / Ministro			Circular Caixa Econômica Federal / Diretor	74/1996	23/07/1996	Resolução Ministério do Trabalho / FGTS -	247/1996	10/12/1996
Instrução Normativa Ministério do.....	05/1996	21/03/1996	Instrução Normativa Ministério do.....	23/1996	26/07/1996	Conselho Curador / Presidente		
Planejamento e Orçamento / Ministro			Planejamento e Orçamento / Ministro			Resolução Ministério do Trabalho / FGTS -	250/1996	10/12/1996
Resolução Ministério do Trabalho / FGTS -	210/1996	26/03/1996	Resolução Ministério do Trabalho / FGTS -	229/1996	20/08/1996	Conselho Curador / Presidente		
Conselho Curador / Presidente			Conselho Curador / Presidente			Resolução Ministério do Trabalho / FGTS -	251/1996	10/12/1996
Instrução Normativa Ministério do.....	07/1996	27/03/1996	Resolução Ministério do Trabalho / FGTS -	230/1996	20/08/1996	Conselho Curador / Presidente		
Planejamento e Orçamento / Ministro			Conselho Curador / Presidente			Instrução Normativa Ministério do.....	05/1996	12/12/1996
Circular Caixa Econômica Federal / Diretor	68/1996	17/04/1996	Resolução Ministério do Trabalho / FGTS -	231/1996	20/08/1996	Trabalho / Secretaria Nacional do Trabalho		
Resolução Ministério do Trabalho / FGTS -	214/1996	23/04/1996	Conselho Curador / Presidente			Portaria Ministério do Planejamento e.....	79/1996	13/12/1996
Conselho Curador / Presidente			Resolução Ministério do Trabalho / FGTS -	234/1996	20/08/1996	Orçamento / Ministro		
Instrução Normativa Ministério do.....	08/1996	24/04/1996	Conselho Curador / Presidente			Circular Caixa Econômica Federal / Diretor	81/1996	13/12/1996
Planejamento e Orçamento / Ministro			Instrução Normativa Ministério do.....	24/1996	05/09/1996	Circular Caixa Econômica Federal / Diretor	82/1996	13/12/1996
Instrução Normativa Ministério do.....	09/1996	07/05/1996	Planejamento e Orçamento / Ministro			Circular Caixa Econômica Federal / Diretor	83/1996	13/12/1996
Planejamento e Orçamento / Ministro			Instrução Normativa Ministério do.....	27/1996	15/10/1996	Circular Caixa Econômica Federal / Diretor	84/1996	16/12/1996
Circular Caixa Econômica Federal / Diretor	69/1996	09/05/1996	Planejamento e Orçamento / Ministro			Instrução Normativa Ministério do.....	33/1996	23/12/1996
Resolução Ministério do Trabalho / FGTS -	219/1996	14/05/1996	Resolução Ministério do Trabalho / FGTS -	239/1996	22/10/1996	Planejamento e Orçamento / Ministro		
Conselho Curador / Presidente			Conselho Curador / Presidente			Instrução Normativa Ministério do.....	04/1997	09/01/1997
Portaria Ministério do Planejamento e.....	35/1996	16/05/1996	Resolução Ministério do Trabalho / FGTS -	240/1996	22/10/1996	Planejamento e Orçamento / Ministro		
Orçamento / Ministro			Conselho Curador / Presidente			Instrução Normativa Ministério da.....	1/1997	15/01/1997
Resolução Ministério do Trabalho / FGTS -	221/1996	17/05/1996	Resolução Ministério do Trabalho e.....	129/1996	23/10/1996	Fazenda / Secretaria Tesouro Nacional /		
Conselho Curador / Presidente			Emprego / Fundo de Amparo ao			Secretário		
Instrução Normativa Ministério do.....	11/1996	21/05/1996	Trabalhador / Conselho Deliberativo			Circular Caixa Econômica Federal / Diretor	85/1997	29/01/1997
Planejamento e Orçamento / Ministro			Lei	9.311/1996	24/10/1996	Circular Caixa Econômica Federal / Diretor	86/1997	17/02/1997
Instrução Normativa Ministério do.....	13/1996	22/05/1996	Ordem de Serviço Ministério da Trabalho,	01/1996	31/10/1996	Circular Caixa Econômica Federal / Diretor	89/1997	18/02/1997
Planejamento e Orçamento / Ministro			e Emprego / Secretaria Fiscalização			Resolução Ministério do Trabalho / FGTS -	253/1997	25/02/1997
Instrução Normativa Ministério do.....	14/1996	22/05/1996	Trabalho			Conselho Curador / Presidente		
Planejamento e Orçamento / Ministro			Portaria Ministério do Trabalho / Ministro,	1.061/1996	01/11/1996	Resolução Ministério do Trabalho / FGTS -	254/1997	25/02/1997
Resolução Ministério do Trabalho / FGTS -	224/1996	25/06/1996	Portaria Ministério do Trabalho / Ministro,	1.062/1996	01/11/1996	Conselho Curador / Presidente		
Conselho Curador / Presidente			Portaria Ministério do Planejamento e.....	73/1996	26/11/1996	Resolução Ministério do Trabalho / FGTS -	255/1997	25/02/1997
Resolução Ministério do Trabalho / FGTS -	225/1996	25/06/1996	Orçamento / Ministro			Conselho Curador / Presidente		
Conselho Curador / Presidente			Instrução Normativa Ministério do.....	31/1996	29/11/1996	Circular Caixa Econômica Federal / Diretor	90/1997	26/02/1997
Resolução Ministério do Trabalho / FGTS -	226/1996	25/06/1996	Planejamento e Orçamento / Ministro			Resolução Ministério do Trabalho / FGTS -	256/1997	20/03/1997
Conselho Curador / Presidente			Instrução Normativa Ministério do.....	32/1996	05/12/1996	Conselho Curador / Presidente		
Resolução Ministério do Trabalho / FGTS -	228/1996	25/06/1996	Planejamento e Orçamento / Ministro			Resolução Ministério do Trabalho / FGTS -	257/1997	20/03/1997
Conselho Curador / Presidente			Resolução Ministério do Trabalho / FGTS -	242/1996	10/12/1996	Conselho Curador / Presidente		
Instrução Normativa Ministério do.....	21/1996	26/06/1996	Conselho Curador / Presidente			Resolução Ministério do Trabalho / FGTS -	258/1997	20/03/1997
Planejamento e Orçamento / Ministro			Resolução Ministério do Trabalho / FGTS -	243/1996	10/12/1996	Conselho Curador / Presidente		
Instrução Normativa Ministério do.....	22/1996	26/06/1996	Conselho Curador / Presidente			Instrução Normativa Ministério do.....	02/1997	21/03/1997
Planejamento e Orçamento / Ministro			Resolução Ministério do Trabalho / FGTS -	244/1996	10/12/1996	Trabalho / Secretaria Nacional do Trabalho		
Instrução Normativa Ministério do.....	03/1996	26/06/1996	Conselho Curador / Presidente			Circular Caixa Econômica Federal / Diretor	93/1997	26/03/1997
Trabalho / Secretaria Nacional do Trabalho			Resolução Ministério do Trabalho / FGTS -	245/1996	10/12/1996	Instrução Normativa Ministério do.....	05/1997	01/04/1997

LEGISLAÇÃO DA DESPESA

Planejamento e Orçamento / Ministro			Central do Brasil / Conselho Monetário Nacional		Resolução Ministério do Trabalho / FGTS - Conselho Curador / Presidente	279/1998	17/02/1998	
Instrução Normativa Ministério do	06/1997	11/04/1997	Resolução Senado Federal.....	117/1997	21/11/1997	Resolução Ministério do Trabalho / FGTS - Conselho Curador / Presidente	280/1998	17/02/1998
Planejamento e Orçamento / Ministro			Resolução Ministério do Trabalho / FGTS - Conselho Curador / Presidente	272/1997	03/12/1997	Resolução Ministério do Trabalho / FGTS - Conselho Curador / Presidente	282/1998	17/02/1998
Resolução Ministério do Trabalho / FGTS - Conselho Curador / Presidente	259/1997	29/04/1997	Circular Caixa Econômica Federal / Diretor	113/1997	09/12/1997	Circular Caixa Econômica Federal / Diretor	123/1998	17/02/1998
Resolução Ministério do Trabalho / FGTS - Conselho Curador / Presidente	260/1997	29/04/1997	Circular Caixa Econômica Federal / Diretor	114/1997	09/12/1997	Resolução Ministério da Fazenda / Banco..	2.468/1998	19/02/1998
Circular Caixa Econômica Federal / Diretor	96/1997	30/04/1997	Decreto	2.416/1997	10/12/1997	Central do Brasil / Conselho Monetário Nacional		
Resolução Ministério da Fazenda / Banco..	2.388/97	22/05/1997	Instrução Normativa Ministério do	11/1997	11/12/1997	Instrução Normativa Ministério do	03/1998	27/03/1998
Central do Brasil / Conselho Monetário Nacional			Planejamento e Orçamento / Ministro			Planejamento e Orçamento / Ministro	207/1998	31/03/1998
Circular Banco Central do Brasil / Diretoria	2.757/1997	23/05/1997	Resolução Ministério do Trabalho / FGTS - Conselho Curador / Presidente	273/1997	16/12/1997	Portaria Ministério do Trabalho / Ministro	284/1998	31/03/1998
Decreto	2.256/1997	17/06/1997	Resolução Ministério do Trabalho / FGTS - Conselho Curador / Presidente	274/1997	16/12/1997	Resolução Ministério do Trabalho / FGTS - Conselho Curador / Presidente	241/1998	15/04/1998
Circular Caixa Econômica Federal / Diretor	101/1997	03/07/1997	Resolução Ministério do Trabalho / FGTS - Conselho Curador / Presidente	275/1997	16/12/1997	Portaria Ministério do Trabalho / Ministro	129/1998	24/04/1998
Circular Caixa Econômica Federal / Diretor	102/1997	03/07/1997	Resolução Ministério do Trabalho / FGTS - Conselho Curador / Presidente	276/1997	16/12/1997	Circular Caixa Econômica Federal / Diretor	134/1998	04/05/1998
Circular Caixa Econômica Federal / Diretor	103/1997	03/07/1997	Resolução Ministério do Trabalho / FGTS - Conselho Curador / Presidente	277/1997	16/12/1997	Decreto	2.582/1998	07/05/1998
Lei	9.467/1997	10/07/1997	Resolução Ministério do Trabalho / FGTS - Conselho Curador / Presidente	278/1997	16/12/1997	Instrução Ministério da Fazenda /	279/1998	14/05/1998
Instrução Normativa Ministério do	08/1997	18/07/1997	Decreto	2.430/1997	17/12/1997	Comissão de Valores Mobiliários	280/1998	14/05/1998
Planejamento e Orçamento / Ministro			Instrução Normativa Ministério do	12/1997	19/12/1997	Instrução Ministério da Fazenda /	280/1998	14/05/1998
Circular Caixa Econômica Federal / Diretor	104/1997	18/07/1997	Planejamento e Orçamento / Ministro			Comissão de Valores Mobiliários		
Instrução Normativa Ministério do	09/1997	21/07/1997	Circular Caixa Econômica Federal / Diretor	115/1997	19/12/1997	Decreto	2.594/1998	15/05/1998
Planejamento e Orçamento / Ministro			Circular Caixa Econômica Federal / Diretor	116/1997	23/12/1997	Lei	9.635/1998	15/05/1998
Circular Caixa Econômica Federal / Diretor	105/1997	23/07/1997	Circular Caixa Econômica Federal / Diretor	117/1997	24/12/1997	Circular Caixa Econômica Federal / Diretor	133/1998	25/05/1998
Lei	9.477/1997	24/07/1997	Resolução Ministério da Fazenda / Banco..	2.461/1997	26/12/1997	Resolução Ministério do Trabalho / FGTS - Conselho Curador / Presidente	285/1998	26/05/1998
Resolução Ministério do Trabalho / FGTS - Conselho Curador / Presidente	263/1997	29/07/1997	Central do Brasil / Conselho Monetário Nacional			Lei	9.649/1998	27/05/1998
Resolução Ministério do Trabalho / FGTS - Conselho Curador / Presidente	264/1997	26/08/1997	Circular Caixa Econômica Federal / Diretor	118/1997	26/12/1997	Resolução Ministério do Trabalho e	171/1998	27/05/1998
Resolução Ministério do Trabalho / FGTS - Conselho Curador / Presidente	266/1997	26/08/1997	Circular Caixa Econômica Federal / Diretor	119/1997	30/12/1997	Emprego / Fundo de Amparo ao Trabalhador / Conselho Deliberativo		
Lei	9.491/1997	09/09/1997	Circular Caixa Econômica Federal / Diretor	121/1998	15/01/1998	Circular Caixa Econômica Federal / Diretor	135/1998	04/06/1998
Lei	9.496/1997	11/09/1997	Lei	9.601/1998	21/01/1998	Circular Caixa Econômica Federal / Diretor	136/1998	04/06/1998
Circular Caixa Econômica Federal / Diretor	109/1997	22/09/1997	Instrução Normativa Ministério do	01/1998	30/01/1998	Instrução Normativa Ministério do	04/1998	24/06/1998
Resolução Ministério do Trabalho / FGTS - Conselho Curador / Presidente	267/1997	21/10/1997	Planejamento e Orçamento / Ministro			Planejamento e Orçamento / Ministro		
Resolução Ministério do Trabalho / FGTS - Conselho Curador / Presidente	268/1997	21/10/1997	Decreto	2.490/1998	04/02/1998	Resolução Ministério da Fazenda / Banco..	2.519/1998	29/06/1998
Resolução Ministério do Trabalho / FGTS - Conselho Curador / Presidente	269/1997	21/10/1997	Portaria Interministerial Ministério do	05/1998	16/02/1998	Central do Brasil / Conselho Monetário Nacional		
Resolução Ministério do Trabalho / FGTS - Conselho Curador / Presidente	271/1997	13/11/1997	Planejamento e Orçamento / Ministério da Indústria Comércio e Turismo /			Resolução Ministério do Trabalho / FGTS - Conselho Curador / Presidente	287/1998	30/06/1998
Resolução Ministério da Fazenda / Banco..	2.444/1997	14/11/1997	Ministério da Ciência e Tecnologia			Resolução Ministério do Trabalho / FGTS -	288/1998	30/06/1998

LEGISLAÇÃO DA DESPESA

Conselho Curador / Presidente			Circular Caixa Econômica Federal / Diretor	150/1998	09/09/1998	Planejamento e Orçamento / Ministro		
Resolução Ministério do Trabalho / FGTS - Conselho Curador / Presidente	289/1998	30/06/1998	Instrução Normativa Ministério do Planejamento e Orçamento / Ministro	12/1998	30/09/1998	Decreto	2.918/1998	30/12/1998
Resolução Ministério do Trabalho / FGTS - Conselho Curador / Presidente	290/1998	30/06/1998	Instrução Normativa Ministério do Planejamento e Orçamento / Ministro	13/1998	30/09/1998	Circular Caixa Econômica Federal / Diretor	161/1998	30/12/1998
Resolução Ministério do Trabalho / FGTS - Conselho Curador / Presidente	291/1998	30/06/1998	Parecer Tribunal de Contas da União - TCU	018.887/96-1	21/10/1998	Portaria Normativa Ministério do Trabalho e Emprego	60/1999	04/02/1999
Resolução Ministério do Trabalho / FGTS - Conselho Curador / Presidente	292/1998	30/06/1998	Resolução Ministério do Trabalho / Conselho Curador / Presidente	300/1998	29/10/1998	Resolução Ministério do Trabalho / FGTS - Conselho Curador / Presidente	309/1999	25/02/1999
Resolução Ministério do Trabalho / FGTS - Conselho Curador / Presidente	293/1998	30/06/1998	Circular Caixa Econômica Federal / Diretor	152/1998	30/10/1998	Circular Caixa Econômica Federal / Diretor	167/1999	26/02/1999
Resolução Ministério do Trabalho / FGTS - Conselho Curador / Presidente	294/1998	30/06/1998	Resolução Ministério da Fazenda / Banco Central do Brasil / Conselho Monetário Nacional	2.562/1998	05/11/1998	Decreto	3.000/1999	26/03/1999
Instrução Normativa Ministério do Planejamento e Orçamento / Ministro	05/1998	03/07/1998	Lei	9.711/1998	20/11/1998	Portaria Normativa Presidência da República / Casa Civil	222/1999	29/03/1999
Instrução Normativa Ministério do Planejamento e Orçamento / Ministro	06/1998	03/07/1998	Instrução Normativa Ministério do Planejamento e Orçamento / Ministro	14/1998	24/11/1998	Resolução Ministério do Trabalho / FGTS - Conselho Curador / Presidente	310/1999	30/03/1999
Instrução Normativa Ministério do Planejamento e Orçamento / Ministro	07/1998	03/07/1998	Lei	9.719/1998	27/11/1998	Portaria Normativa Presidência República / Secretaria de Política Urbana	1/1999	31/03/1999
Instrução Normativa Ministério do Planejamento e Orçamento / Ministro	09/1998	03/07/1998	Circular Caixa Econômica Federal / Diretor	159/1998	02/12/1998	Resolução Ministério do Trabalho / FGTS - Conselho Curador / Presidente	311/1999	22/04/1999
Instrução Normativa Ministério do Planejamento e Orçamento / Ministro	10/1998	03/07/1998	Instrução Ministério da Fazenda / Comissão de Valores Mobiliários	295/1998	02/12/1998	Resolução Ministério do Trabalho / FGTS - Conselho Curador / Presidente	312/1999	22/04/1999
Circular Caixa Econômica Federal / Diretor	138/1998	10/07/1998	Resolução Ministério do Trabalho / FGTS - Conselho Curador / Presidente	301/1998	15/12/1998	Resolução Ministério do Trabalho / FGTS - Conselho Curador / Presidente	313/1999	22/04/1999
Circular Caixa Econômica Federal / Diretor	139/1998	10/07/1998	Resolução Ministério do Trabalho / FGTS - Conselho Curador / Presidente	302/1998	15/12/1998	Circular Caixa Econômica Federal / Diretor	169/1999	27/04/1999
Circular Caixa Econômica Federal / Diretor	143/1998	10/07/1998	Resolução Ministério do Trabalho / FGTS - Conselho Curador / Presidente	303/1998	15/12/1998	Resolução Ministério do Trabalho / Fundo de Amparo ao Trabalhador / Conselho Deliberativo	207/1999	29/04/1999
Circular Caixa Econômica Federal / Diretor	145/1998	15/07/1998	Resolução Ministério do Trabalho / FGTS - Conselho Curador / Presidente	304/1998	15/12/1998	Resolução Ministério do Trabalho / FGTS - Conselho Curador / Presidente	314/1999	29/04/1999
Parecer Tribunal de Contas da União - TCU	000.705/97-7	22/07/1998	Resolução Ministério do Trabalho / FGTS - Conselho Curador / Presidente	305/1998	15/12/1998	Resolução Ministério do Trabalho e Emprego / Fundo de Amparo ao Trabalhador / Conselho Deliberativo	315/1999	29/04/1999
Instrução Normativa Ministério do Planejamento e Orçamento / Ministro	11/1998	06/08/1998	Resolução Ministério do Trabalho / FGTS - Conselho Curador / Presidente	306/1998	15/12/1998	Portaria Ministério da Trabalho e Emprego / Ministro	380/1999	01/06/1999
Circular Caixa Econômica Federal / Diretor	146/1998	12/08/1998	Resolução Ministério do Trabalho / FGTS - Conselho Curador / Presidente	307/1998	15/12/1998	Ordem de Serviço Ministério da Trabalho e Emprego / Secretaria Fiscalização Trabalho	08/1999	09/06/1999
Resolução Ministério do Trabalho / FGTS - Conselho Curador / Presidente	295/1998	26/08/1998	Resolução Ministério do Trabalho / FGTS - Conselho Curador / Presidente	308/1998	15/12/1998	Instrução Normativa Presidência da República / Secretaria de Estado	1/1999	11/06/1999
Resolução Ministério do Trabalho / FGTS - Conselho Curador / Presidente	296/1998	26/08/1998	Instrução Normativa Ministério do Planejamento e Orçamento / Ministro	16/1998	22/12/1998	Desenvolvimento Urbano / Secretário		
Resolução Ministério do Trabalho / FGTS - Conselho Curador / Presidente	297/1998	26/08/1998	Resolução Ministério da Fazenda / Banco Central do Brasil / Conselho Monetário Nacional	2.578/1998	23/12/1998	Ata Plenário Tribunal de Contas da União.	24/1999	15/06/1999
Resolução Ministério do Trabalho / FGTS - Conselho Curador / Presidente	298/1998	26/08/1998	Instrução Normativa Ministério do	17/1998	23/12/1998			
Resolução Ministério do Trabalho / FGTS - Conselho Curador / Presidente	299/1998	26/08/1998						

LEGISLAÇÃO DA DESPESA

- TCU			Desenvolvimento Urbano / Secretário			Aeronáutica / Departamento de Aviação		
Circular Caixa Econômica Federal / Diretor	171/1999	15/06/1999	Resolução Senado Federal.....	42/1999	07/10/1999	Civil / Subdepartamento de Planejamento		
Resolução Ministério do Trabalho / FGTS - Conselho Curador / Presidente	316/1999	22/06/1999	Resolução Ministério do Trabalho / FGTS - Conselho Curador / Presidente	328/1999	26/10/1999	Portaria Ministério da Defesa / Comando..	701/2000	06/06/2000
Decreto	3.101/1999	30/06/1999	Resolução Ministério do Trabalho / FGTS - Conselho Curador / Presidente	330/1999	26/10/1999	Aeronáutica / Departamento de Aviação		
Circular Caixa Econômica Federal / Área.. de Produtos Sociais do Governo	172/1999	07/07/1999	Circular Caixa Econômica Federal /.....	186/1999	31/12/1999	Civil / Subdepartamento de Planejamento		
Instrução Normativa Presidência da..... República / Secretaria de Estado	3/1999	09/07/1999	Diretoria de Transferência e Benefícios/ Superintendência Nacional Fundos Seguros Habitação			Portaria Ministério da Defesa / Comando..	702/2000	06/06/2000
Desenvolvimento Urbano / Secretário			Decreto	3.361/2000	10/02/2000	Aeronáutica / Departamento de Aviação		
Decreto	3.117/1999	13/07/1999	Decreto	3.361/2000	10/02/2000	Civil / Subdepartamento de Planejamento		
Circular Caixa Econômica Federal / Área.. de Produtos Sociais do Governo	173/1999	15/07/1999	Circular Caixa Econômica Federal / Diretor	187/2000	11/02/2000	Resolução Ministério da.....	26/2000	06/06/2000
Circular Caixa Econômica Federal / Área.. de Produtos Sociais do Governo	174/1999	23/07/1999	Portaria Ministério da Fazenda / Ministro..	88/2000	23/03/2000	Desenvolvimento, Indústria e Comércio Exterior / Conselho Nacional de		
Circular Caixa Econômica Federal / Área.. de Produtos Sociais do Governo	175/1999	23/07/1999	Lei	9.964/2000	10/04/2000	Desestatização / Presidente		
Parecer Tribunal de Contas da União -..... TCU	007.489/1999-4	11/08/1999	Parecer Presidência da República /.....	2/2000	10/04/2000	Portaria Ministério da Defesa / Comando..	705/2000	07/06/2000
Circular Caixa Econômica Federal / Diretor	177/1999	16/08/1999	Advocacia Geral da União - GQ			Aeronáutica / Departamento de Aviação		
Resolução Ministério do Trabalho / FGTS - Conselho Curador / Presidente	317/1999	31/08/1999	Decreto	3.431/2000	24/04/2000	Civil / Subdepartamento de Planejamento		
Resolução Ministério do Trabalho / FGTS - Conselho Curador / Presidente	318/1999	31/08/1999	Portaria Ministério da Defesa / Comando..	581/2000	23/05/2000	Portaria Ministério da Defesa / Comando..	706/2000	07/06/2000
Resolução Ministério do Trabalho / FGTS - Conselho Curador / Presidente	319/1999	31/08/1999	Aeronáutica / Departamento de Aviação			Aeronáutica / Departamento de Aviação		
Resolução Ministério do Trabalho / FGTS - Conselho Curador / Presidente	320/1999	31/08/1999	Civil / Subdepartamento de Planejamento			Civil / Subdepartamento de Planejamento		
Resolução Ministério do Trabalho / FGTS - Conselho Curador / Presidente	321/1999	31/08/1999	Portaria Ministério da Defesa / Comando..	587/2000	23/05/2000	Portaria Ministério da Fazenda / Secretaria	5/2000	08/06/2000
Resolução Ministério do Trabalho / FGTS - Conselho Curador / Presidente	322/1999	31/08/1999	Aeronáutica / Departamento de Aviação			Tesouro Nacional / Secretário		
Resolução Ministério do Trabalho / FGTS - Conselho Curador / Presidente	323/1999	31/08/1999	Civil / Subdepartamento de Planejamento			Portaria Ministério da Defesa / Comando..	720/2000	12/06/2000
Resolução Ministério do Trabalho / FGTS - Conselho Curador / Presidente	324/1999	31/08/1999	Portaria Ministério da Defesa / Comando..	591/2000	25/05/2000	Aeronáutica / Departamento de Aviação		
Resolução Ministério do Trabalho / FGTS - Conselho Curador / Presidente	325/1999	21/09/1999	Aeronáutica / Departamento de Aviação			Civil / Subdepartamento de Planejamento		
Resolução Ministério do Trabalho / FGTS - Conselho Curador / Presidente	326/1999	21/09/1999	Civil / Subdepartamento de Planejamento			Portaria Ministério da Defesa / Comando..	730/2000	13/06/2000
Instrução Normativa Presidência da..... República / Secretaria Especial	4/1999	23/09/1999	Portaria Ministério da Defesa / Comando..	612/2000	30/05/2000	Aeronáutica / Departamento de Aviação		
			Aeronáutica / Departamento de Aviação			Civil / Subdepartamento de Planejamento		
			Civil / Subdepartamento de Planejamento			Portaria Ministério da Defesa / Comando..	744/2000	16/06/2000
			Portaria Ministério da Defesa / Comando..	640/2000	01/06/2000	Aeronáutica / Departamento de Aviação		
			Aeronáutica / Departamento de Aviação			Civil / Subdepartamento de Planejamento		
			Civil / Subdepartamento de Planejamento			Portaria Ministério da Defesa / Comando..	745/2000	16/06/2000
			Portaria Ministério da Defesa / Comando..	641/2000	01/06/2000	Aeronáutica / Departamento de Aviação		
			Aeronáutica / Departamento de Aviação			Civil / Subdepartamento de Planejamento		
			Civil / Subdepartamento de Planejamento			Portaria Ministério da Defesa / Comando..	782/2000	21/06/2000
			Portaria Ministério da Defesa / Comando..	644/2000	05/06/2000	Aeronáutica / Departamento de Aviação		
			Aeronáutica / Departamento de Aviação			Civil / Subdepartamento de Planejamento		
			Civil / Subdepartamento de Planejamento			Instrução Ministério da Fazenda /.....	339/2000	21/06/2000
			Portaria Ministério da Defesa / Comando..	890/2000	05/06/2000	Comissão de Valores Mobiliários		
						Deliberação Ministério da Fazenda /.....	343/2000	21/06/2000
						Comissão Valores Mobiliários / Presidente		

LEGISLAÇÃO DA DESPESA

Portaria Ministério da Defesa / Comando... Aeronáutica / Departamento de Aviação Civil / Subdepartamento de Planejamento	791/2000	28/06/2000	Trabalhador / Conselho Deliberativo			Desenvolvimento Urbano / Secretário		
Portaria Ministério da Defesa / Comando... Aeronáutica / Departamento de Aviação Civil / Subdepartamento de Planejamento	793/2000	29/06/2000	Portaria Ministério da Defesa / Comando... Aeronáutica / Departamento de Aviação Civil / Subdepartamento de Planejamento	1.221/2000	24/08/2000	Resolução Ministério do Trabalho / FGTS - Conselho Curador / Presidente	354/2000	19/12/2000
Portaria Ministério da Defesa / Comando... Aeronáutica / Departamento de Aviação Civil / Subdepartamento de Planejamento	794/2000	29/06/2000	Portaria Ministério da Defesa / Comando... Aeronáutica / Departamento de Aviação Civil / Subdepartamento de Planejamento	1.235/2000	28/08/2000	Resolução Ministério do Trabalho e..... Emprego / Fundo Garantia Tempo Serviço / Conselho Curador	352/2000	19/12/2000
Portaria Ministério da Defesa / Comando... Aeronáutica / Departamento de Aviação Civil / Subdepartamento de Planejamento	805/2000	03/07/2000	Portaria Ministério da Defesa / Comando... Aeronáutica / Departamento de Aviação Civil / Subdepartamento de Planejamento	1.240/2000	31/08/2000	Lei Instrução Normativa Presidência da..... República / Secretaria Especial	10.150/2000	21/12/2000
Portaria Ministério da Defesa / Comando... Aeronáutica / Departamento de Aviação Civil / Subdepartamento de Planejamento	926/2000	06/07/2000	Portaria Ministério da Defesa / Comando... Aeronáutica / Departamento de Aviação Civil / Subdepartamento de Planejamento	1.270/2000	12/09/2000	Desenvolvimento Urbano / Secretário		
Portaria Ministério da Defesa / Comando... Aeronáutica / Departamento de Aviação Civil / Subdepartamento de Planejamento	928/2000	07/07/2000	Portaria Ministério da Defesa / Comando... Aeronáutica / Departamento de Aviação Civil / Subdepartamento de Planejamento	1.279/2000	15/09/2000	Relatório Caixa Econômica Federal /..... Agente Operador	000/14.09.2001	31/12/2000
Portaria Ministério da Defesa / Comando... Aeronáutica / Departamento de Aviação Civil / Subdepartamento de Planejamento	930/2000	07/07/2000	Portaria Ministério da Defesa / Comando... Aeronáutica / Departamento de Aviação Civil / Subdepartamento de Planejamento	1.284/2000	18/09/2000	Circular Caixa Econômica Federal /..... Diretoria de Transferência e Benefícios /Gerência Nac. Administ. Passivo FGTS	204/2001	04/01/2001
Portaria Ministério da Defesa / Comando... Aeronáutica / Departamento de Aviação Civil / Subdepartamento de Planejamento	932/2000	10/07/2000	Portaria Ministério da Defesa / Comando... Aeronáutica / Departamento de Aviação Civil / Subdepartamento de Planejamento	1.441/2000	02/10/2000	Circular Caixa Econômica Federal..... /Diretoria de Transferência Benefícios / Superintendencia Nacional FGTS	206/2001	19/01/2001
Portaria Ministério da Defesa / Comando... Aeronáutica / Departamento de Aviação Civil / Subdepartamento de Planejamento	935/2000	10/07/2000	Portaria Ministério da Defesa / Comando... Aeronáutica / Departamento de Aviação Civil / Subdepartamento de Planejamento	252/2000	04/10/2000	Instrução Normativa Presidência da..... República / Secretaria Especial	1/2001	07/02/2001
Portaria Ministério da Defesa / Comando... Aeronáutica / Departamento de Aviação Civil / Subdepartamento de Planejamento	958/2000	18/07/2000	Portaria Ministério da Defesa / Comando... Aeronáutica / Departamento de Aviação Civil / Subdepartamento de Planejamento	253/2000	04/10/2000	Desenvolvimento Urbano / Secretário		
Portaria Ministério da Defesa / Comando... Aeronáutica / Departamento de Aviação Civil / Subdepartamento de Planejamento	1.012/2000	20/07/2000	Portaria Ministério da Defesa / Comando... Aeronáutica / Departamento de Aviação Civil / Subdepartamento de Planejamento	254/2000	04/10/2000	Lei Circular Caixa Econômica Federal..... /Diretoria de Transferência Benefícios / Superintendencia Nacional FGTS	10.188/2001	12/02/2001
Lei	9.995/2000	25/07/2000	Portaria Ministério da Defesa / Comando... Aeronáutica / Departamento de Aviação Civil / Subdepartamento de Planejamento	255/2000	19/10/2000	Balanco Patrimonial Ministério da..... Fazenda / Caixa Economica Federal	000/000/2000(16/03/2001
Parecer Tribunal de Contas da União -..... TCU	004.675/1998-3	02/08/2000	Portaria Ministério da Defesa / Comando... Aeronáutica / Departamento de Aviação Civil / Subdepartamento de Planejamento	6/2000	19/10/2000	Resolução Ministério do Meio Ambiente / Agência Nacional de Águas	6/2001	20/03/2001
Portaria Ministério da Fazenda / Ministro... Resolução Ministério do Trabalho e..... Emprego / Fundo de Amparo ao Trabalhador / Conselho Deliberativo	250/2000	03/08/2000	Portaria Ministério da Defesa / Comando... Aeronáutica / Departamento de Aviação Civil / Subdepartamento de Planejamento	7/2000	08/12/2000	Resolução Ministério do Trabalho e..... Emprego / Fundo de Amparo ao Trabalhador / Conselho Deliberativo	260/2001	22/03/2001
Resolução Ministério do Trabalho e..... Emprego / Fundo de Amparo ao Trabalhador / Conselho Deliberativo	239/2000	11/08/2000	Portaria Ministério da Defesa / Comando... Aeronáutica / Departamento de Aviação Civil / Subdepartamento de Planejamento			Instrução Normativa Presidência da..... República / Secretaria Especial		
Resolução Ministério do Trabalho e..... Emprego / Fundo de Amparo ao	240/2000	11/08/2000	Portaria Ministério da Defesa / Comando... Aeronáutica / Departamento de Aviação Civil / Subdepartamento de Planejamento			Desenvolvimento Urbano / Secretário		
			Portaria Ministério da Defesa / Comando... Aeronáutica / Departamento de Aviação Civil / Subdepartamento de Planejamento			Resolução Ministério do Trabalho e..... Emprego / Fundo de Amparo ao Trabalhador / Conselho Deliberativo	215/2001	03/04/2001
			Portaria Ministério da Defesa / Comando... Aeronáutica / Departamento de Aviação Civil / Subdepartamento de Planejamento			Instrução Normativa Presidência da.....	2/2001	11/04/2001

LEGISLAÇÃO DA DESPESA

República / Secretaria Especial			Circular Caixa Econômica Federal /.....	220/2001	14/08/2001	Desenvolvimento Urbano / Secretário		
Desenvolvimento Urbano / Secretário			Diretoria de Transferência e Benefícios			Instrução Normativa Presidência da.....	10/2001	11/12/2001
Circular Caixa Econômica Federal /.....	214/2001	20/04/2001	/Gerência Nac. Administ. Passivo FGTS			República / Secretaria Especial		
Diretoria de Transferência e Benefícios/			Relatório Caixa Econômica Federal / da...	000/06.09.2001	17/08/2001	Desenvolvimento Urbano / Secretário		
Superintendencia Nacional Fundos Seguros			Administração / Diretoria Colegiada			Resolução Ministério do Trabalho / FGTS -	372/2001	17/12/2001
Habitação			Medida Provisória.....	2.170-36/2001	23/08/2001	Conselho Curador / Presidente		
Parecer Tribunal de Contas da União -.....	004.228/2000-0	25/04/2001	Medida Provisória.....	2.180-35/2001	24/08/2001	Resolução Ministério do Trabalho / FGTS -	373/2001	17/12/2001
TCU			Medida Provisória.....	2.181-45/2001	24/08/2001	Conselho Curador / Presidente		
Circular Caixa Econômica Federal /.....	216/2001	17/05/2001	Medida Provisória.....	2.185-35/2001	24/08/2001	Resolução Ministério do Trabalho / FGTS -	374/2001	17/12/2001
Diretoria de Transferência e Benefícios/			Medida Provisória.....	2.196-3/2001	24/08/2001	Conselho Curador / Presidente		
Superintendencia Nacional Fundos Seguros			Medida Provisória.....	2.197-43/2001	24/08/2001	Resolução Ministério do Trabalho / FGTS -	375/2001	17/12/2001
Habitação			Medida Provisória.....	2.216-37/2001	31/08/2001	Conselho Curador / Presidente		
Substitutivo ao Texto de Projeto de Lei.....	4/2001	28/06/2001	Decreto	3.906/2001	04/09/2001	Resolução Ministério do Trabalho / FGTS -	376/2001	17/12/2001
Lei Complementar	110/2001	29/06/2001	Decreto	3.913/2001	11/09/2001	Conselho Curador / Presidente		
Portaria Ministério da Trabalho e	484/2001	29/06/2001	Decreto	3.914/2001	11/09/2001	Resolução Ministério do Trabalho / FGTS -	377/2001	17/12/2001
Emprego / Ministro			Portaria Interministerial Ministério do.....	65/2001	12/09/2001	Conselho Curador / Presidente		
Parecer Ministério da Fazenda /.....	1.983/2001	29/06/2001	Trabalho e Emprego / Advocacia-Geral da			Resolução Ministério do Trabalho / FGTS -	378/2001	17/12/2001
Procuradoria-Geral da Fazenda Nacional /			União			Conselho Curador / Presidente		
Coordenação-Geral Repres.Judicial			Portaria Ministério da Fazenda / Ministro..	276/2001	18/09/2001	Portaria Ministério da Fazenda / Ministro..	378/2001	18/12/2001
Fazenda Nacional			Circular Caixa Econômica Federal /.....	201/2001	21/09/2001	Instrução Normativa Ministério do	25/2001	20/12/2001
Instrução Normativa Presidência da.....	3/2001	03/07/2001	Diretoria de Transferência e Benefícios			Trabalho e Emprego / Secretaria de		
República / Secretaria de Estado			/Gerência Nac. Administ. Passivo FGTS			Inspeção do Trabalho		
Desenvolvimento Urbano / Secretário			Instrução Normativa Presidência da.....	6/2001	02/10/2001	Instrução Normativa Ministério do	26/2001	20/12/2001
Resolução Ministério do Trabalho / FGTS -	364/2001	17/07/2001	República / Secretaria Especial			Trabalho e Emprego / Secretaria de		
Conselho Curador / Presidente			Desenvolvimento Urbano / Secretário			Inspeção do Trabalho		
Resolução Ministério do Trabalho / FGTS -	365/2001	17/07/2001	Resolução Ministério do Trabalho e.....	366/2001	09/10/2001	Resolução Senado Federal.....	43/2001	21/12/2001
Conselho Curador / Presidente			Emprego / Fundo Garantia Tempo Serviço			Decreto	000.002/31.12.	28/12/2001
Resolução Ministério do Trabalho e.....	362/2001	17/07/2001	/ Conselho Curador			Instrução Normativa Presidência da.....	1/2002	02/01/2002
Emprego / Fundo Garantia Tempo Serviço			Resolução Ministério do Trabalho e.....	368/2001	09/10/2001	República / Secretaria Especial		
/ Conselho Curador			Emprego / Fundo Garantia Tempo Serviço			Desenvolvimento Urbano / Secretário		
Circular Caixa Econômica Federal /.....	217/2001	19/07/2001	/ Conselho Curador			Circular Caixa Econômica Federal / Diretor	234/2002	04/01/2002
Diretoria Transferência Benefícios /			Resolução Ministério do Trabalho e.....	369/2001	09/10/2001	Resolução Ministério do Trabalho e.....	379/2002	15/01/2002
Matriz			Emprego / Fundo Garantia Tempo Serviço			Emprego / Fundo Garantia Tempo Serviço		
Lei	10.266/2001	24/07/2001	/ Conselho Curador			/ Conselho Curador		
Instrução Normativa Presidência da.....	4/2001	25/07/2001	Circular Caixa Econômica Federal /.....	223/2001	22/10/2001	Circular Caixa Econômica Federal /.....	235/2002	17/01/2002
República / Secretaria Especial			Diretoria Transferência Benefícios /			Diretoria Transferência Benefícios /		
Desenvolvimento Urbano / Secretário			Matriz			Matriz		
Portaria Ministério da Fazenda / Secretaria	299/2001	31/07/2001	Circular Caixa Econômica Federal /.....	229/2001	21/11/2001	Circular Caixa Econômica Federal /.....	235/2002	17/01/2002
Tesouro Nacional / Secretário			Diretoria Transferência Benefícios /			Diretoria Transferência Benefícios /		
Circular Caixa Econômica Federal /.....	219/2001	02/08/2001	Matriz			Diretor		
Diretoria de Transferência e Benefícios			Instrução Normativa Presidência da.....	7/2001	28/11/2001	Circular Caixa Econômica Federal /.....	236/2002	18/01/2002
/Gerência Nac. Administ. Passivo FGTS			República / Secretaria Especial			Diretoria Transferência Benefícios /		

LEGISLAÇÃO DA DESPESA

Matriz			Resolução Ministério do Trabalho e.....	386/2002	27/05/2002	Lei	9.531/1997	10/12/1997
Decreto	4.118/2002	07/02/2002	Emprego / Fundo Garantia Tempo Serviço / Conselho Curador			Memorando Ministério do Planejamento e Orçamento / Secretaria de Orçamento Federal / Departamento de Programas Econômicos	023/1998	20/03/1998
Decreto	4.120/2002	07/02/2002						
Exposição Motivos Ministério do Desenvolvimento, Indústria e Comércio Exterior	9/2002	27/02/2002	Resolução Ministério do Trabalho e.....	387/2002	27/05/2002	Decreto	000/000/31.03.	30/03/1998
Relatório Caixa Econômica Federal / Agente Operador	000/000/15.08.	08/03/2002	Emprego / Fundo Garantia Tempo Serviço / Conselho Curador			Decreto	3.113/1999	06/07/1999
Resolução Ministério do Trabalho e.....	380/2002	12/03/2002	Emprego / Fundo Garantia Tempo Serviço / Conselho Curador	388/2002	27/05/2002	Recomendação Comissão de Controle e.....	12/2000	29/02/2000
Emprego / Fundo Garantia Tempo Serviço / Conselho Curador						Gestão Fiscal		
Resolução Ministério do Trabalho e.....	381/2002	12/03/2002	Resolução Ministério do Trabalho e.....	389/2002	27/05/2002	Lei Complementar	101/2000	04/05/2000
Emprego / Fundo Garantia Tempo Serviço / Conselho Curador			Emprego / Fundo Garantia Tempo Serviço / Conselho Curador			Relatório Ministério do Desenvolvimento, Indústria e Comércio Exterior / da Administração / Banco Nacional	000/000/27.11.	30/06/2000
Resolução Ministério do Trabalho e.....	382/2002	12/03/2002	Resolução Ministério do Trabalho e.....	390/2002	27/05/2002	Portaria Ministério da Fazenda / Secretaria	520/2000	05/10/2000
Emprego / Fundo Garantia Tempo Serviço / Conselho Curador			Emprego / Fundo Garantia Tempo Serviço / Conselho Curador			Tesouro Nacional / Secretário		
Resolução Ministério do Trabalho e.....	383/2002	12/03/2002	Decreto	4.253/2002	31/05/2002	Lei	10.148/2000	21/12/2000
Emprego / Fundo Garantia Tempo Serviço / Conselho Curador			Resolução Ministério do Trabalho e.....	398/2002	24/06/2002	Lei	10.184/2001	12/02/2001
Resolução Ministério do Trabalho e.....	384/2002	12/03/2002	Emprego / Fundo Garantia Tempo Serviço / Conselho Curador			Relatório Ministério do Desenvolvimento, Indústria e Comércio Exterior / da Administração / Banco Nacional	000/000/06.04.	16/02/2001
Emprego / Fundo Garantia Tempo Serviço / Conselho Curador						Desenvolvimento Econômico Social		
Circular Caixa Econômica Federal / Diretoria Transferência Benefícios / Diretor	241/2002	13/03/2002	Resolução Ministério do Trabalho e.....	399/2002	24/06/2002	Portaria Ministério da Fazenda / Secretaria	56/2001	23/02/2001
Exposição Motivos Interministerial Ministério da Fazenda / Ministério do Planejamento, Orçamento e Gestão	80/2002	21/03/2002	Emprego / Fundo Garantia Tempo Serviço / Conselho Curador			Tesouro Nacional / Secretário		
Decreto	3.000/2002	26/03/2002	Resolução Ministério do Trabalho e.....	400/2002	24/06/2002	Portaria Ministério da Fazenda / Secretaria	89/2001	27/03/2001
Balanço Patrimonial Ministério da Fazenda / Caixa Econômica Federal	000.001/2001(02/04/2002	Emprego / Fundo Garantia Tempo Serviço / Conselho Curador			Tesouro Nacional / Secretário		
Circular Caixa Econômica Federal / Diretoria de Transferência e Benefícios / Gerência Nac. Administ. Passivo FGTS	250/2002	03/05/2002	Instrução Normativa Presidência da República / Secretaria Especial	2/2002	27/06/2002	Parecer Tribunal de Contas da União -.....	015.203/1999/9	04/07/2001
Resolução Congresso Nacional	1/2002	08/05/2002	Desenvolvimento Urbano / Secretário			TCU		
Resolução Ministério do Trabalho e.....	280/2002	08/05/2002	Medida Provisória.....	55/2002	12/07/2002	Decreto	3.889/2001	17/08/2001
Emprego / Fundo de Amparo ao Trabalhador / Conselho Deliberativo			Lei	10.522/2002	19/07/2002	Medida Provisória.....	2.174-28/2001	24/08/2001
Circular Caixa Econômica Federal / Diretoria de Transferência e Benefícios / Gerência Nac. Administ. Passivo FGTS	249/2002	15/05/2002	Lei	10.524/2002	25/07/2002	Medida Provisória.....	2.196-3/2001	24/08/2001
						Portaria Ministério do Desenvolvimento, Indústria e Comércio Exterior / Ministro	289/2001	21/12/2001
						Portaria Ministério do Desenvolvimento, Indústria e Comércio Exterior / Subsecretaria Planejamento, Orçamento e Administração	125/2001	28/12/2001
						Portaria Ministério do Desenvolvimento, Indústria e Comércio Exterior / Subsecretaria Planejamento, Orçamento e Administração	29/2002	21/02/2002
						Demonstrações Contábeis / Ministério do..	000/000/26.03.	26/03/2002

FUNDO DE GARANTIA PARA PROMOÇÃO DA COMPETITIVIDADE - FGPC (FUNDO DE AVAL)

LEGISLAÇÃO DA DESPESA

Desenvolvimento Indústria Comércio Exterior / BNDES			Coordenação-Geral Programação Financeira			Tesouro Nacional / Secretário		
Resolução Congresso Nacional.....	1/2002	08/05/2002	Portaria Ministério da Fazenda / Secretaria	34/1999	03/02/1999	Ato Senado Federal.....	7/2001	06/02/2001
Portaria Ministério do Desenvolvimento, ..	149/2002	07/08/2002	Tesouro Nacional / Secretário					
Indústria e Comércio Exterior / Subsecretaria Planejamento, Orçamento e Administração			Decreto	000/000/17.11.	16/11/1999			
			Lei	9.895/1999	14/12/1999	FUNDO DE INVESTIMENTO DA AMAZÔNIA (FUNDO FISCAL DE INVESTIMENTO) - FINAM		
			Portaria Presidência da República / Casa... Civil / Secretaria de Administração	1.152/2001	30/12/2001	Lei	4.770/1965	15/09/1965
			Portaria Presidência da República / Casa... Civil / Secretaria de Administração	1.153/2001	30/12/2001	Decreto-lei	1.376/1974	12/12/1974
FUNDO DE IMPRENSA NACIONAL - FUNIN			Decreto	000/001/08.02.	07/02/2002	Decreto-lei	1.419/1975	11/09/1975
Decreto	73.610/1974	11/02/1974	Portaria Presidência da República / Casa... Civil / Secretaria de Administração	114/2002	20/02/2002	Resolução Ministério da Fazenda / Banco. Central do Brasil	381/1976	24/06/1976
Ato das Disposições Constitucionais.....	36/1988	03/10/1988	Portaria Presidência da República / Casa... Civil / Secretaria de Administração	327/2002	24/05/2002	Resolução Ministério da Fazenda / Banco. Central do Brasil	385/1976	21/07/1976
Transitórias / Constituição Federal 1988			Lei	10.502/2002	08/07/2002	Decreto-lei	1.478/1976	26/08/1976
Lei	7.999/1990	31/01/1990	Decreto	000/000/31.07.	30/07/2002	Resolução ??? / Conselho.....	06/1978	31/01/1978
Decreto	99.365/1990	03/07/1990	Portaria Presidência da República / Casa... Civil / Secretaria de Administração	478/2002	30/07/2002	Desenvolvimento Econômico / Secretaria-Geral		
Instrução Normativa Ministério da Economia, Fazenda e Planejamento / Departamento do Tesouro Nacional / Diretor	08/1990	21/12/1990				Portaria Ministério dos Transportes..... /Ministro	102/1978	08/02/1978
Lei	8.173/1991	30/01/1991				Decreto-lei	1.752/1979	31/12/1979
Lei	8.175/1991	31/01/1991	FUNDO DE INFORMÁTICA E PROCESSAMENTO DE DADOS DO SENADO FEDERAL - FUNDASEN			Lei	7.134/1983	26/10/1983
Decreto	666/1992	01/10/1992				Decreto	93.607/1986	21/11/1986
Lei	8.880/1994	27/05/1994	Resolução Senado Federal.....	58/1972	15/09/1972	Decreto-lei	2.304/1986	21/11/1986
Parecer Tribunal de Contas da União -..... TCU	011.861/95-9	04/10/1995	Resolução Senado Federal.....	57/1976	03/09/1976	Decreto-lei	2.397/1987	21/12/1987
Parecer Ministério da Fazenda /.....	1.114/1995	23/10/1995	Ato Comissão Diretora do Senado Federal	18/1976	24/11/1976	Instrução Ministério da Fazenda /.....	78/1988	11/05/1988
Procuradoria - Geral da Fazenda Nacional			Ato Comissão Diretora do Senado Federal	9/1980	21/05/1980	Comissão de Valores Mobiliários		
Lei	9.240/1995	22/12/1995	Lei	7.999/1990	31/01/1990	Ato das Disposições Constitucionais.....	36/1988	03/10/1988
Quadros.....	000/1996	29/01/1996	Lei	8.175/1991	31/01/1991	Transitórias / Constituição Federal 1988		
Parecer Tribunal de Contas da União -..... TCU	011.861/95-9/2	20/11/1996	Resolução Senado Federal.....	31/1994	13/04/1994	Decreto	96.943/1988	12/10/1988
Nota Ministério do Planejamento e.....	06/1997	03/06/1997	Parecer Tribunal de Contas da União -..... TCU	019.251/94-7	15/03/1995	Decreto	97.444/1989	11/01/1989
Orçamento / Secretaria de Orçamento Federal / Coordenação Geral Normas			Parecer Tribunal de Contas da União -..... TCU	011.861/95-9	04/10/1995	Lei	7.918/1989	07/12/1989
Lei	9.530/1997	10/12/1997	Parecer Tribunal de Contas da União -..... TCU	011.861/95-9/2	20/11/1996	Lei	7.999/1990	31/01/1990
Memorando Ministério da Fazenda /.....	3.150/1998	05/06/1998	Resolução Senado Federal.....	009/1997	29/01/1997	Lei	8.034/1990	12/04/1990
Secretaria Tesouro Nacional / Coordenação-Geral Programação Financeira			Nota Ministério do Planejamento e.....	06/1997	03/06/1997	Instrução Normativa Ministério da Economia, Fazenda e Planejamento / Departamento do Tesouro Nacional / Diretor		
Memorando Ministério da Fazenda /.....	3.263/1998	10/06/1998	Orçamento / Secretaria de Orçamento Federal / Coordenação Geral Normas			Lei	8.167/1991	16/01/1991
Secretaria Tesouro Nacional /			Portaria Ministério da Fazenda / Secretaria	34/1999	03/02/1999	Lei	8.175/1991	31/01/1991
						Nota Técnica MEFP / SNP /.....	05/1991	27/02/1991
						Departamento de Orçamento da União /		

LEGISLAÇÃO DA DESPESA

Serviço de Acompanhamento e Análise Arrecadação / Coordenação de Estudos Prog. Receita			Parecer Tribunal de Contas da União - TCU	005.708/94-0	15/10/1996	Desenvolvimento Amazônia		
Lei	8.177/1991	01/03/1991	Ofício Ministério do Planejamento e Orçamento / Secretaria de Orçamento Federal / Secretário	79/1996	01/11/1996	Portaria Interministerial Ministério da Fazenda / Ministério da Integração Regional	10/2001	05/01/2001
Nota Técnica Ministério da Economia	s/nº/1991	01/03/1991	Decreto	2.232/1997	23/05/1997	Lei Complementar	105/2001	10/01/2001
Fazenda e Planejamento / Secretaria Nacional de Planejamento / Departamento Orçamento União			Decreto	2.259/1997	20/06/1997	Carta Circular Banco Central do Brasil / Departamento Cadastro e Informações do Sistema Financeiro	2.950/2001	10/01/2001
Nota Técnica MEFP / SNP	10/1991	16/04/1991	Lei	9.530/1997	10/12/1997	Lei	10.177/2001	12/01/2001
Departamento de Orçamento da União / Serviço de Acompanhamento e Análise Arrecadação / Coordenação de Estudos Prog. Receita			Lei	9.532/1997	10/12/1997	Parecer Tribunal de Contas da União - TCU	017.388/2000-1	14/02/2001
Decreto	101/1996	17/04/1991	Parecer Tribunal de Contas da União - TCU	017.215/93-5/2	10/12/1997	Portaria Interministerial Ministério da Fazenda / Ministério da Integração Regional	118/2001	29/05/2001
Decreto	153/1991	25/06/1991	Memorando Ministério da Fazenda / Secretaria Tesouro Nacional / Coordenação-Geral Programação Financeira	3.150/1998	05/06/1998	Portaria Interministerial Ministério da Fazenda / Ministério da Integração Regional	174/2001	29/05/2001
Portaria Presidência da República	202/1991	18/07/1991	Memorando Ministério da Fazenda / Secretaria Tesouro Nacional / Coordenação-Geral Programação Financeira	3.263/1998	10/06/1998	Parecer Tribunal de Contas da União - TCU	005.973/2001-7	06/06/2001
Secretaria Desenvolvimento Regional - SDR			Instrução Normativa Ministério da Fazenda / Secretaria Receita Federal	90/1998	31/07/1998	Ata Plenário Tribunal de Contas da União - TCU	25/2001	21/06/2001
Deliberação Normativa Presidência da República / Secretaria do Desenvolvimento Regional / Instituto Brasileiro de Turismo / Diretoria			Portaria Ministério da Fazenda / Secretaria Tesouro Nacional / Secretário	34/1999	03/02/1999	Substituto ao Texto de Projeto de Lei	4/2001	28/06/2001
Decreto	853/1993	02/07/1993	Parecer Tribunal de Contas da União - TCU	008.881/95-2	24/03/1999	Lei	10.266/2001	24/07/2001
Portaria Ministério da Fazenda / Ministro	567/1993	27/10/1993	Decreto	3.000/1999	26/03/1999	Medida Provisória	2.157-5/2001	24/08/2001
Portaria Ministério da Fazenda / Ministro	204/1994	12/04/1994	Lei	9.808/1999	20/07/1999	Medida Provisória	2.199-14/2001	24/08/2001
Lei	8.880/1994	27/05/1994	Recomendação Comissão de Controle e Gestão Fiscal	58/1999	09/09/1999	Nota Presidência da República / Casa Civil / Subchefia para Assuntos Jurídicos	326/2001	27/08/2001
Instrução Ministério da Fazenda	227/1994	23/12/1994	Portaria Ministério da Fazenda / Ministro	133/2000	25/04/2000	Medida Provisória	2.216-37/2001	31/08/2001
Comissão de Valores Mobiliários			Ata Plenário Tribunal de Contas da União - TCU	22/2000	13/06/2000	Ato Declaratório Executivo Ministério da Fazenda / Coordenação-Geral de Administração Tributária	8/2001	19/09/2001
Portaria Ministério do Planejamento e Orçamento / Ministro	34/1995	03/03/1995	Circular Banco Central do Brasil / Diretoria Colegiada	3.004/2000	31/08/2000	Parecer Tribunal de Contas da União - TCU	011.707/2000-8	08/11/2001
Parecer Ministério da Fazenda	1.114/1995	23/10/1995	Portaria Ministério da Integração Nacional / Superintendência	21.275/2000	07/12/2000	Solução de Consulta Ministério da Fazenda / Secretaria Receita Federal	2/2002	07/01/2002
Procuradoria - Geral da Fazenda Nacional			Desenvolvimento Amazônia	21.276/2000	07/12/2000	Portaria Ministério da Integração Nacional / Ministro	61/2002	31/01/2002
Lei	9.126/1995	10/11/1995	Portaria Ministério da Integração Nacional / Superintendência	21.274/2000	13/12/2000	Parecer Tribunal de Contas da União - TCU	015.983/01-7	20/02/2002
Mensagem Presidente da República	1.197/1995	10/11/1995	Desenvolvimento Amazônia			Portaria Ministério da Fazenda / Ministro	67/2002	22/03/2002
Decreto	1.733/1995	07/12/1995	Portaria Ministério da Integração Nacional / Superintendência			Decreto	3.000/2002	26/03/2002
Decreto	1.735/1995	07/12/1995				Projeto de Lei Poder Executivo	000/000/12.04.	12/04/2002
Nota Ministério do Planejamento e Orçamento / Secretaria de Orçamento Federal / Secretário	s/nº/1996	10/01/1996						
Quadros	000/1996	29/01/1996						
Instrução Normativa Tribunal de Contas da União - TCU	12/1996	24/04/1996						

LEGISLAÇÃO DA DESPESA

Decreto	4.212/2002	26/04/2002	Nota Técnica MEFP / SNP /	05/1991	27/02/1991	Instrução Normativa Tribunal de Contas... da União - TCU	12/1996	24/04/1996
Decreto	4.213/2002	26/04/2002	Departamento de Orçamento da União / Serviço de Acompanhamento e Análise			Ofício Ministério do Planejamento e..... Orçamento / Secretaria de Orçamento Federal / Secretário	79/1996	01/11/1996
Resolução Congresso Nacional.....	1/2002	08/05/2002	Arrecadação / Coordenação de Estudos Prog. Receita			Parecer Tribunal de Contas da União -..... TCU	011.861/95-9/2	20/11/1996
Portaria Ministério da Fazenda / Ministro..	120/2002	24/05/2002	Nota Técnica Ministério da Economia..... Fazenda e Planejamento / Secretaria Nacional de Planejamento / Departamento Orçamento União	8.177/1991	01/03/1991	Decreto	2.232/1997	23/05/1997
Decreto	4.253/2002	31/05/2002	Nota Técnica MEFP / SNP /	s/nº/1991	01/03/1991	Decreto	2.259/1997	20/06/1997
Lei	10.524/2002	25/07/2002	Departamento de Orçamento da União / Serviço de Acompanhamento e Análise	10/1991	16/04/1991	Lei	9.530/1997	10/12/1997
FUNDO DE INVESTIMENTO DO NORDESTE (FUNDO FISCAL DE INVESTIMENTO) - FINOR			Arrecadação / Coordenação de Estudos Prog. Receita			Lei	9.532/1997	10/12/1997
Lei	4.770/1965	15/09/1965	Decreto			Parecer Tribunal de Contas da União -..... TCU	017.215/93-5/2	10/12/1997
Decreto-lei	1.376/1974	12/12/1974	Decreto	101/1996	17/04/1991	Memorando Ministério da Fazenda /..... Secretaria Tesouro Nacional / Coordenação-Geral Programação Financeira	3.150/1998	05/06/1998
Decreto-lei	1.419/1975	11/09/1975	Decreto	153/1991	25/06/1991	Memorando Ministério da Fazenda /..... Secretaria Tesouro Nacional / Coordenação-Geral Programação Financeira	3.263/1998	10/06/1998
Portaria (SUDENE) (doc. Não encontrado)	83/1976	30/04/1976	Portaria (SUDENE) (doc. Não encontrado)	729/1991	21/10/1991	Instrução Normativa Ministério da..... Fazenda / Secretaria Receita Federal		
Resolução Ministério da Fazenda / Banco, Central do Brasil	381/1976	24/06/1976	Deliberação Normativa Presidência da..... República / Secretaria do Desenvolvimento Regional / Instituto Brasileiro de Turismo / Diretoria	307/1992	23/03/1992	Portaria Ministério da Fazenda / Secretaria Tesouro Nacional / Secretário	34/1999	03/02/1999
Decreto-lei	1.478/1976	26/08/1976	Decreto	853/1993	02/07/1993	Decreto	3.000/1999	26/03/1999
Resolução ??? / Conselho.....	06/1978	31/01/1978	Portaria Ministério da Fazenda / Ministro..	567/1993	27/10/1993	Lei	9.808/1999	20/07/1999
Desenvolvimento Econômico / Secretaria- Geral			Portaria Ministério da Fazenda / Ministro..	204/1994	12/04/1994	Recomendação Comissão de Controle e..... Gestão Fiscal	58/1999	09/09/1999
Portaria Ministério dos Transportes..... /Ministro	102/1978	08/02/1978	Lei	8.880/1994	27/05/1994	Portaria Ministério da Fazenda / Ministro..	133/2000	25/04/2000
Decreto-lei	1.752/1979	31/12/1979	Instrução Ministério da Fazenda /..... Comissão de Valores Mobiliários	227/1994	23/12/1994	Ata Plenário Tribunal de Contas da União, - TCU	22/2000	13/06/2000
Lei	7.134/1983	26/10/1983	Portaria Ministério do Planejamento e..... Orçamento / Ministro	34/1995	03/03/1995	Despacho Ministério da Fazenda /..... Comissão de Valores Mobiliários / Diretor- Geral	000/000/2000(29/08/2000
Portaria (SUDENE) (doc. Não encontrado)	609/1986	26/06/1986	Parecer Tribunal de Contas da União -..... TCU	011.861/95-9	04/10/1995	Circular Banco Central do Brasil /..... Diretoria Colegiada	3.004/2000	31/08/2000
Decreto	93.607/1986	21/11/1986	Parecer Ministério da Fazenda /..... Procuradoria - Geral da Fazenda Nacional	1.114/1995	23/10/1995	Portaria Ministério da Integração..... Nacional / Superintendência Desenvolvimento Amazônia	1.296/2000	29/11/2000
Decreto-lei	2.304/1986	21/11/1986	Lei	9.126/1995	10/11/1995	Portaria Ministério da Integração..... Nacional / Superintendência	1.305/2000	20/12/2000
Decreto-lei	2.397/1987	21/12/1987	Mensagem Presidente da República.....	1.197/1995	10/11/1995			
Instrução Ministério da Fazenda /.....	78/1988	11/05/1988	Decreto	1.733/1995	07/12/1995			
Comissão de Valores Mobiliários			Decreto	1.735/1995	07/12/1995			
Ato das Disposições Constitucionais.....	36/1988	03/10/1988	Nota Ministério do Planejamento e..... Orçamento / Secretaria de Orçamento Federal / Secretário	s/nº/1996	10/01/1996			
Transitórias / Constituição Federal 1988			Quadros.....	000/1996	29/01/1996			
Lei	7.918/1989	07/12/1989						
Lei	7.999/1990	31/01/1990						
Lei	8.034/1990	12/04/1990						
Instrução Normativa Ministério da.....	08/1990	21/12/1990						
Economia, Fazenda e Planejamento / Departamento do Tesouro Nacional / Diretor								
Lei	8.167/1991	16/01/1991						
Lei	8.175/1991	31/01/1991						

LEGISLAÇÃO DA DESPESA

Desenvolvimento Nordeste		
Portaria Interministerial Ministério da Fazenda / Ministério da Integração Regional	10/2001	05/01/2001
Lei Complementar	105/2001	10/01/2001
Carta Circular Banco Central do Brasil / Departamento Cadastro e Informações do Sistema Financeiro	2.950/2001	10/01/2001
Lei	10.177/2001	12/01/2001
Balanco Social Ministério da Fazenda Banco do Nordeste do Brasil S/A	000/000/2000	07/05/2001
Portaria Interministerial Ministério da Fazenda / Ministério da Integração Regional	118/2001	29/05/2001
Portaria Interministerial Ministério da Fazenda / Ministério da Integração Regional	174/2001	29/05/2001
Parecer Tribunal de Contas da União TCU	005.970/2001-5	06/06/2001
Ata Plenário Tribunal de Contas da União - TCU	25/2001	21/06/2001
Substitutivo ao Texto de Projeto de Lei	4/2001	28/06/2001
Portaria Ministério da Integração Nacional / Ministro	1/2001	29/06/2001
Lei	10.266/2001	24/07/2001
Medida Provisória	2.156-5/2001	24/08/2001
Medida Provisória	2.199-14/2001	24/08/2001
Nota Presidência da República / Casa Civil / Subchefia para Assuntos Jurídicos	326/2001	27/08/2001
Medida Provisória	2.216-37/2001	31/08/2001
Ato Declaratório Executivo Ministério da Fazenda / Coordenação-Geral de Administração Tributária	8/2001	19/09/2001
Parecer Tribunal de Contas da União TCU	011.707/2000-8	08/11/2001
Portaria Ministério da Integração Nacional / Secretário Especial Interino	1.391/2001	27/12/2001
Solução de Consulta Ministério da Fazenda /Secretaria Receita Federal	2/2002	07/01/2002
Portaria Ministério da Integração Nacional / Superintendência	1/2002	06/03/2002
Desenvolvimento Nordeste		

Portaria Inventariante Extrajudicial da extinta Autarquia Federal Superintendência do Desenvolvimento do Nordeste - SUDENE	1/2002	06/03/2002
Portaria Ministério da Fazenda / Ministro	67/2002	22/03/2002
Decreto	3.000/2002	26/03/2002
Projeto de Lei Poder Executivo	000/000/12.04.	12/04/2002
Decreto	4.212/2002	26/04/2002
Decreto	4.213/2002	26/04/2002
Resolução Congresso Nacional	1/2002	08/05/2002
Portaria Ministério da Fazenda / Ministro	120/2002	24/05/2002
Decreto	4.253/2002	31/05/2002
Lei	10.524/2002	25/07/2002

FUNDO DE INVESTIMENTOS SETORIAIS - PESCA / TURISMO / FLORESTAMENTO E REFLORESTAMENTO - FISET

Decreto-lei	221/1967	28/02/1967
Decreto-lei	1.376/1974	12/12/1974
Decreto-lei	1.419/1975	11/09/1975
Resolução Ministério da Fazenda / Banco Central do Brasil	381/1976	24/06/1976
Decreto-lei	1.478/1976	26/08/1976
Decreto-lei	1.514/1976	30/12/1976
Lei	6.768/1979	20/12/1979
Decreto-lei	1.752/1979	31/12/1979
Lei	6.984/1982	13/04/1982
Lei	7.450/1985	23/12/1985
Decreto	93.607/1986	21/11/1986
Decreto-lei	2.304/1986	21/11/1986
Decreto	94.766/1987	11/08/1987
Decreto-lei	2.397/1987	21/12/1987
Lei	7.714/1988	29/12/1988
Lei	7.918/1989	07/12/1989
Instrução Normativa Ministério da Economia, Fazenda e Planejamento / Departamento do Tesouro Nacional / Diretor	08/1990	21/12/1990
Deliberação Normativa Presidência da República / Secretaria do Desenvolvimento Regional / Instituto	307/1992	23/03/1992

Brasileiro de Turismo / Diretoria		
Instrução Normativa Tribunal de Contas da União - TCU	12/1996	24/04/1996
Lei	9.532/1997	10/12/1997
Parecer Tribunal de Contas da União TCU	010.145/96-6	02/08/2000
Balanco Geral Ministério da Fazenda Banco do Brasil S/A / Fundo de Investimentos Setoriais	000.001/25.02.	31/12/2001
Solução de Consulta Ministério da Fazenda /Secretaria Receita Federal	2/2002	07/01/2002
Portaria Ministério da Fazenda / Secretaria	37/2002	22/01/2002
Tesouro Nacional / Secretário		
Decreto	4.253/2002	31/05/2002

FUNDO DE MANUTENÇÃO E DESENVOLVIMENTO DO ENSINO FUNDAMENTAL E VALORIZAÇÃO DO MAGISTÉRIO - FUNDEF

Ato das Disposições Constitucionais Transitórias / Constituição Federal 1988	60/1988	05/10/1988
Exposição Motivos Ministério da Educação e Desporto	112/1996	19/09/1996
Mensagem Presidente da República	886/1996	19/09/1996
Lei	9.394/1996	20/12/1996
Lei	9.424/1996	24/12/1996
Decreto	2.264/1997	27/07/1997
Portaria Ministério da Fazenda / Secretaria Tesouro Nacional / Secretário	355/1997	29/10/1997
Portaria Ministério da Educação e Desporto / Ministro	2.223/1997	17/12/1997
Decreto	2.440/1997	23/12/1997
Portaria Ministério da Fazenda / Ministro	354/1997	30/12/1997
Portaria Ministério da Educação e Desporto / Ministro	276/1998	31/03/1998
Decreto	2.552/1998	16/04/1998
Portaria Ministério da Educação e Desporto / Ministro	319/1998	16/04/1998
Portaria Ministério da Fazenda / Secretaria Tesouro Nacional / Secretário	152/1998	27/04/1998
Instrução Normativa Tribunal de Contas	21/1998	29/04/1998

LEGISLAÇÃO DA DESPESA

da União - TCU			Portaria Ministério da Fazenda / Secretaria	151/1999	23/04/1999	Tesouro Nacional / Secretário		
Portaria Ministério da Fazenda / Ministro..	104/1998	29/04/1998	Tesouro Nacional / Secretário			Portaria Ministério da Fazenda / Secretaria	63/2000	23/02/2000
Portaria Ministério da Fazenda / Secretaria	333/1998	19/08/1998	Portaria Ministério da Fazenda / Secretaria	170/1999	26/04/1999	Tesouro Nacional / Secretário		
Tesouro Nacional / Secretário			Tesouro Nacional / Secretário			Portaria Ministério da Fazenda / Secretaria	66/2000	28/02/2000
Portaria Ministério da Fazenda / Secretaria	348/1998	26/08/1998	Portaria Ministério da Fazenda / Secretaria	208/1999	26/05/1999	Tesouro Nacional / Secretário		
Tesouro Nacional / Secretário			Tesouro Nacional / Secretário			Portaria Ministério da Fazenda / Secretaria	100/2000	28/03/2000
Portaria Ministério da Fazenda / Secretaria	377/1998	21/09/1998	Ata Plenário Tribunal de Contas da União.	24/1999	15/06/1999	Tesouro Nacional / Secretário		
Tesouro Nacional / Secretário			- TCU			Portaria Ministério da Fazenda / Secretaria	210/2000	27/04/2000
Portaria Ministério da Fazenda / Ministro..	247/1998	25/09/1998	Portaria Ministério da Fazenda / Secretaria	255/1999	24/06/1999	Tesouro Nacional / Secretário		
Portaria Ministério da Fazenda / Secretaria	380/1998	25/09/1998	Tesouro Nacional / Secretário			Decreto	3.473/2000	18/05/2000
Tesouro Nacional / Secretário			Portaria Ministério da Fazenda / Secretaria	305/1999	14/07/1999	Ata Plenário Tribunal de Contas da União.	22/2000	13/06/2000
Parecer Tribunal de Contas da União -.....	000.417/98-0	30/09/1998	Tesouro Nacional / Secretário			- TCU		
TCU			Portaria Ministério da Fazenda / Secretaria	310/1999	26/07/1999	Portaria Ministério da Fazenda / Secretaria	280/2000	21/06/2000
Parecer Tribunal de Contas da União -.....	003.546/98-5	14/10/1998	Tesouro Nacional / Secretário			Tesouro Nacional / Secretário		
TCU			Portaria Ministério da Fazenda / Secretaria	311/1999	26/07/1999	Lei	9.995/2000	25/07/2000
Portaria Ministério da Fazenda / Secretaria	427/1998	23/10/1998	Tesouro Nacional / Secretário			Portaria Ministério da Fazenda / Secretaria	352/2000	25/07/2000
Tesouro Nacional / Secretário			Portaria Ministério da Fazenda / Ministro..	286/1999	27/07/1999	Tesouro Nacional / Secretário		
Portaria Ministério da Fazenda / Secretaria	431/1998	27/10/1998	Decreto	3.142/1999	16/08/1999	Portaria Ministério da Fazenda / Secretaria	354/2000	26/07/2000
Tesouro Nacional / Secretário			Portaria Ministério da Fazenda / Secretaria	359/1999	26/08/1999	Tesouro Nacional / Secretário		
Portaria Ministério da Fazenda / Secretaria	489/1998	25/11/1998	Tesouro Nacional / Secretário			Parecer Tribunal de Contas da União -.....	015.848/1999-0	15/08/2000
Tesouro Nacional / Secretário			Portaria Ministério da Fazenda / Secretaria	360/1999	27/08/1999	TCU		
Parecer Tribunal de Contas da União -.....	001.560/98-0	02/12/1998	Tesouro Nacional / Secretário			Portaria Ministério da Fazenda / Secretaria	416/2000	31/08/2000
TCU			Portaria Ministério da Fazenda / Secretaria	393/1999	17/09/1999	Tesouro Nacional / Secretário		
Lei	9.766/1998	19/12/1998	Tesouro Nacional / Secretário			Instrução Normativa Tribunal de Contas...	36/2000	06/09/2000
Resolução Ministério da Educação / Fundo	4/1999	21/01/1999	Resolução Senado Federal.....	38/1999	23/09/1999	da União - TCU		
Nacional Desenvolvimento Educação /			Portaria Ministério da Fazenda / Secretaria	403/1999	27/09/1999	Portaria Ministério da Fazenda / Secretaria	490/2000	25/09/2000
Conselho Deliberativo / Presidente			Tesouro Nacional / Secretário			Tesouro Nacional / Secretário		
Portaria Ministério da Fazenda / Secretaria	25/1999	27/01/1999	Parecer Tribunal de Contas da União -.....	010.490/1999-0	06/10/1999	Portaria Ministério da Fazenda / Secretaria	537/2000	25/10/2000
Tesouro Nacional / Secretário			TCU			Tesouro Nacional / Secretário		
Portaria Ministério da Educação / Ministro	131/1999	02/02/1999	Portaria Ministério da Fazenda / Secretaria	443/1999	21/10/1999	Portaria Ministério da Fazenda / Secretaria	577/2000	22/11/2000
Portaria Ministério da Fazenda / Secretaria	34/1999	03/02/1999	Tesouro Nacional / Secretário			Tesouro Nacional / Secretário		
Tesouro Nacional / Secretário			Lei	9.846/1999	26/10/1999	Portaria Ministério da Fazenda / Secretaria	619/2000	21/12/2000
Portaria Ministério da Fazenda / Secretaria	48/1999	24/02/1999	Portaria Ministério da Fazenda / Secretaria	452/1999	28/10/1999	Tesouro Nacional / Secretário		
Tesouro Nacional / Secretário			Tesouro Nacional / Secretário			Portaria Ministério da Fazenda / Secretaria	27/2001	25/01/2001
Portaria Ministério da Fazenda / Secretaria	50/1999	25/02/1999	Portaria Ministério da Fazenda / Secretaria	485/1999	25/11/1999	Tesouro Nacional / Secretário		
Tesouro Nacional / Secretário			Tesouro Nacional / Secretário			Portaria Ministério da Fazenda / Secretaria	34/2001	30/01/2001
Portaria Ministério da Fazenda / Secretaria	73/1999	10/03/1999	Portaria Ministério da Fazenda / Secretaria	489/1999	29/11/1999	Tesouro Nacional / Secretário		
Tesouro Nacional / Secretário			Tesouro Nacional / Secretário			Decreto	3.742/2001	01/02/2001
Portaria Ministério da Fazenda / Secretaria	95/1999	26/03/1999	Portaria Ministério da Fazenda / Secretaria	536/1999	23/12/1999	Lei	10.195/2001	14/02/2001
Tesouro Nacional / Secretário			Tesouro Nacional / Secretário			Portaria Ministério da Fazenda / Secretaria	47/2001	16/02/2001
Portaria Ministério da Fazenda / Secretaria	96/1999	26/03/1999	Decreto	3.326/1999	31/12/1999	Tesouro Nacional / Secretário		
Tesouro Nacional / Secretário			Portaria Ministério da Fazenda / Secretaria	34/2000	28/01/2000	Solução de Consulta Ministério da Fazenda	3/2001	16/02/2001

LEGISLAÇÃO DA DESPESA

/Secretaria Receita Federal			Nota Presidência da República / Casa Civil	326/2001	27/08/2001	Portaria Ministério da Fazenda / Secretaria	79/2002	15/02/2002
Portaria Ministério da Fazenda / Secretaria	50/2001	20/02/2001	/ Subchefia para Assuntos Jurídicos			Tesouro Nacional / Secretário		
Tesouro Nacional / Secretário			Portaria Ministério da Fazenda / Secretaria	507/2001	13/09/2001	Resolução Ministério da Educação / Fundo	9/2002	13/03/2002
Portaria Ministério da Educação / Ministro	317/2001	22/02/2001	Executiva			Nacional Desenvolvimento Educação /		
Portaria Ministério da Fazenda / Secretaria	78/2001	20/03/2001	Lei	10.287/2001	20/09/2001	Conselho Deliberativo / Presidente		
Tesouro Nacional / Secretário			Portaria Ministério da Fazenda / Secretaria	388/2001	21/09/2001	Portaria Ministério da Fazenda / Secretaria	135/2002	22/03/2002
Resolução Ministério da Educação e.....	10/2001	20/03/2001	Tesouro Nacional / Secretário			Tesouro Nacional / Secretário		
Desporto / Fundo Nacional de			Portaria Ministério da Fazenda / Secretaria	392/2001	26/09/2001	Portaria Ministério da Fazenda / Secretaria	144/2002	26/03/2002
Desenvolvimento da Educação / Conselho			Tesouro Nacional / Secretário			Tesouro Nacional / Secretário		
Deliberativo / Presidente			Portaria Ministério da Fazenda / Ministro..	288/2001	27/09/2001	Resolução Senado Federal.....	5/2002	03/04/2002
Lei	10.210/2001	23/03/2001	Parecer Tribunal de Contas da União -.....	006.747/2000	17/10/2001	Resolução Ministério da Educação /.....	1/2002	03/04/2002
Portaria Ministério da Fazenda / Secretaria	119/2001	23/04/2001	TCU			Câmara de Educação Básica		
Tesouro Nacional / Secretário			Portaria Ministério da Fazenda / Secretaria	450/2001	23/10/2001	Projeto de Lei Poder Executivo	000/000/12.04.	12/04/2002
Parecer Tribunal de Contas da União -.....	005.989/2000-9	09/05/2001	Tesouro Nacional / Secretário			Portaria Ministério da Fazenda / Secretaria	195/2002	19/04/2002
TCU			Parecer Tribunal de Contas da União -.....	012.446/2001-2	24/10/2001	Tesouro Nacional / Secretário		
Portaria Ministério da Fazenda / Secretaria	501/2001	18/05/2001	TCU			Resolução Congresso Nacional.....	1/2002	08/05/2002
Receita Federal			Resolução Ministério da Educação / Fundo	45/2001	07/11/2001	Portaria Ministério da Fazenda / Secretaria	241/2002	20/05/2002
Portaria Ministério da Fazenda / Secretaria	502/2001	18/05/2001	Nacional Desenvolvimento Educação /			Tesouro Nacional / Secretário		
Receita Federal			Conselho Deliberativo / Presidente			Portaria Ministério da Fazenda / Secretaria	250/2002	27/05/2002
Portaria Ministério da Fazenda / Secretaria	503/2001	18/05/2001	Portaria Ministério da Fazenda / Ministro..	312/2001	09/11/2001	Tesouro Nacional / Secretário		
Receita Federal			Portaria Ministério da Fazenda / Secretaria	514/2001	21/11/2001	Portaria Ministério da Fazenda / Secretaria	285/2002	17/06/2002
Portaria Ministério da Fazenda / Secretaria	504/2001	18/05/2001	Tesouro Nacional / Secretário			Tesouro Nacional / Secretário		
Receita Federal			Portaria Ministério da Fazenda / Secretaria	527/2001	28/11/2001	Portaria Ministério da Fazenda / Secretaria	300/2002	27/06/2002
Portaria Ministério da Fazenda / Secretaria	179/2001	22/05/2001	Tesouro Nacional / Secretário			Tesouro Nacional / Secretário		
Tesouro Nacional / Secretário			Decreto	4.051/2001	12/12/2001	Portaria Ministério da Fazenda / Secretaria	347/2002	19/07/2002
Portaria Ministério da Fazenda / Secretaria	183/2001	23/05/2001	Portaria Ministério da Fazenda / Secretaria	560/2001	14/12/2001	Tesouro Nacional / Secretário		
Tesouro Nacional / Secretário			Tesouro Nacional / Secretário			Lei	10.524/2002	25/07/2002
Ata Plenário Tribunal de Contas da União.	25/2001	21/06/2001	Portaria Ministério da Fazenda / Secretaria	570/2001	19/12/2001			
- TCU			Tesouro Nacional / Secretário					
Portaria Ministério da Fazenda / Secretaria	228/2001	25/06/2001	Resolução Senado Federal.....	40/2001	20/12/2001	FUNDO DE PARTICIPAÇÃO DOS ESTADOS E DO DISTRITO		
Tesouro Nacional / Secretário			Portaria Ministério da Fazenda / Secretaria	576/2001	20/12/2001	FEDERAL - FPE (APÓS CONSTITUIÇÃO FEDERAL/1988)		
Substitutivo ao Texto de Projeto de Lei	4/2001	28/06/2001	Tesouro Nacional / Secretário			Lei	5.172/1966	25/10/1966
Parecer Congresso Nacional.....	s/nº/2001	28/06/2001	Resolução Senado Federal.....	43/2001	21/12/2001	Ato das Disposições Constitucionais.....	36/1988	03/10/1988
Lei	10.266/2001	24/07/2001	Decreto	000/009/27.12.	26/12/2001	Transitórios / Constituição Federal 1988		
Portaria Ministério da Fazenda / Secretaria	291/2001	27/07/2001	Portaria Ministério da Fazenda / Secretaria	37/2002	22/01/2002	Constituição Federal 1988.....	1988	05/10/1988
Tesouro Nacional / Secretário			Tesouro Nacional / Secretário			Lei	7.711/1988	22/12/1988
Portaria Ministério da Fazenda / Secretaria	319/2001	23/08/2001	Decreto	4.103/2002	24/01/2002	Lei Complementar	62/1989	28/12/1989
Tesouro Nacional / Secretário			Portaria Ministério da Fazenda / Secretaria	53/2002	29/01/2002	Instrução Normativa Ministério da.....	08/1990	21/12/1990
Medida Provisória.....	2.192-70/2001	24/08/2001	Tesouro Nacional / Secretário			Economia, Fazenda e Planejamento /		
Portaria Ministério da Fazenda / Ministro..	259/2001	24/08/2001	Exposição Motivos Ministério da Fazenda	23/2002	29/01/2002	Departamento do Tesouro Nacional /		
Portaria Ministério da Fazenda / Secretaria	328/2001	27/08/2001	Portaria Ministério da Fazenda / Ministro..	27/2002	30/01/2002	Diretor		
Tesouro Nacional / Secretário			Decreto	4.120/2002	07/02/2002			

LEGISLAÇÃO DA DESPESA

Lei	8.212/1991	24/07/1991	Nacional de Seguridade Social / Procuradoria Geral		Portaria Ministério da Fazenda / Secretaria Tesouro Nacional / Secretário	490/2000	25/09/2000
Lei	8.443/1992	16/07/1992					
Decisão Tribunal de Contas da União /..... Normativa	4/1994	27/07/1994	Portaria Ministério da Fazenda / Secretaria Tesouro Nacional / Secretário	48/1999	24/02/1999	Parecer Tribunal de Contas da União -..... TCU	011.229/2000-8 11/10/2000
Parecer Tribunal de Contas da União -..... TCU	020.442/94-7	13/12/1994	Portaria Ministério da Fazenda / Secretaria Tesouro Nacional / Secretário	96/1999	26/03/1999	Exposição Motivos Conjunta Ministério.... da Fazenda / Ministério de Orçamento e Gestão	013.403/2000-1 24/10/2000
Decisão Tribunal de Contas da União /..... Normativa	6/1994	13/12/1994	Portaria Ministério da Fazenda / Secretaria Tesouro Nacional / Secretário	151/1999	23/04/1999	Portaria Ministério da Fazenda / Secretaria	577/2000 22/11/2000
Parecer Ministério da Fazenda /..... Procuradoria - Geral da Fazenda Nacional	1.114/1995	23/10/1995	Portaria Ministério da Fazenda / Secretaria Tesouro Nacional / Secretário	255/1999	24/06/1999	Tesouro Nacional / Secretário	
Portaria Ministério da Fazenda / Secretaria Tesouro Nacional / Secretário	307/1995	01/12/1995	Portaria Ministério da Fazenda / Secretaria Tesouro Nacional / Secretário	310/1999	26/07/1999	Decisão Normativa Tribunal Contas União	37/2000 13/12/2000
Quadros.....	000/1996	29/01/1996	Resolução Senado Federal.....	29/1999	05/08/1999	Portaria Ministério da Fazenda / Secretaria	619/2000 21/12/2000
Lei	9.424/1996	24/12/1996	Portaria Ministério da Fazenda / Secretaria Tesouro Nacional / Secretário	360/1999	27/08/1999	Tesouro Nacional / Secretário	
Decreto	2.109/1996	26/12/1996	Portaria Ministério da Fazenda / Secretaria Tesouro Nacional / Secretário	393/1999	17/09/1999	Portaria Ministério da Fazenda / Secretaria	27/2001 25/01/2001
Portaria Ministério da Fazenda / Secretaria Tesouro Nacional / Secretário	355/1997	29/10/1997	Resolução Senado Federal.....	38/1999	23/09/1999	Tesouro Nacional / Secretário	
Lei	9.530/1997	10/12/1997	Portaria Ministério da Fazenda / Secretaria Tesouro Nacional / Secretário	443/1999	21/10/1999	Portaria Ministério da Fazenda / Secretaria	50/2001 20/02/2001
Lei Complementar	91/1997	22/12/1997	Lei	9.846/1999	26/10/1999	Balanco Patrimonial Ministério da..... Fazenda / Caixa Economica Federal	000/000/2000(16/03/2001
Decisão Tribunal de Contas da União /..... Normativa	018/1997	23/12/1997	Portaria Ministério da Fazenda / Secretaria Tesouro Nacional / Secretário	485/1999	25/11/1999	Portaria Ministério da Fazenda / Secretaria	78/2001 20/03/2001
Decisão Tribunal de Contas da União /..... Normativa	18/1997	23/12/1997	Decisão Tribunal de Contas da União /..... Normativa	28/1999	15/12/1999	Tesouro Nacional / Secretário	
Portaria Ministério da Fazenda / Secretaria Tesouro Nacional / Secretário	152/1998	27/04/1998	Decreto	3.326/1999	31/12/1999	Portaria Ministério da Fazenda / Secretaria	183/2001 23/05/2001
Lei	9.639/1998	25/05/1998	Portaria Ministério da Fazenda / Secretaria Tesouro Nacional / Secretário	66/2000	28/02/2000	Tesouro Nacional / Secretário	
Memorando Ministério da Fazenda /..... Secretaria Tesouro Nacional / Coordenação-Geral Programação Financeira	3.150/1998	05/06/1998	Portaria Ministério da Fazenda / Secretaria Tesouro Nacional / Secretário	100/2000	28/03/2000	Instrução Normativa Ministério da..... Previdência e Assistência Social / Instituto Nacional do Seguro Social	53/2001 29/06/2001
Memorando Ministério da Fazenda /..... Secretaria Tesouro Nacional / Coordenação-Geral Programação Financeira	3.263/1998	10/06/1998	Portaria Ministério da Fazenda / Secretaria Tesouro Nacional / Secretário	210/2000	27/04/2000	Instrução Normativa Ministério da..... Previdência e Assistência Social / Instituto Nacional do Seguro Social	92/2001 20/08/2001
Portaria Ministério da Fazenda / Secretaria Tesouro Nacional / Secretário	333/1998	19/08/1998	Ata Plenário Tribunal de Contas da União, - TCU	22/2000	13/06/2000	Portaria Ministério da Fazenda / Secretaria Tesouro Nacional / Secretário	319/2001 23/08/2001
Portaria Ministério da Fazenda / Secretaria Tesouro Nacional / Secretário	377/1998	21/09/1998	Portaria Ministério da Fazenda / Secretaria Tesouro Nacional / Secretário	280/2000	21/06/2000	Medida Provisória.....	2.187-13/2001 24/08/2001
Portaria Ministério da Fazenda / Secretaria Tesouro Nacional / Secretário	427/1998	23/10/1998	Portaria Ministério da Fazenda / Secretaria Tesouro Nacional / Secretário	352/2000	25/07/2000	Portaria Ministério da Fazenda / Secretaria	328/2001 27/08/2001
Ordem de Serviço Conjunta Ministério da. Previdencia e Assistencia Social / Instituto	89/1998	09/11/1998	Relatório Caixa Econômica Federal / da... Administração / Diretoria Colegiada	s/nº-000/2000	11/09/2000	Tesouro Nacional / Secretário	

LEGISLAÇÃO DA DESPESA

Portaria Ministério da Fazenda / Secretaria Tesouro Nacional / Secretário	570/2001	19/12/2001	Decreto-lei	1.434/1975	11/12/1975	Lei	6.536/1978	16/06/1978
Decreto	000/009/27.12	26/12/2001	Decreto-lei	1.466/1976	10/05/1976	Decreto-lei	1.805/1980	01/10/1980
Portaria Ministério da Previdência e Assistência Social / Instituto Nacional Seguro Social	63/2002	15/01/2002	Resolução Tribunal de Contas da União.....	183/1976	14/12/1976	Decreto-lei	1.833/1980	23/12/1980
Decreto	4.103/2002	24/01/2002	Lei	6.536/1978	16/06/1978	Decreto-lei	1.881/1981	27/08/1981
Portaria Ministério da Fazenda / Secretaria Tesouro Nacional / Secretário	79/2002	15/02/2002	Decreto-lei	1.723/1979	06/12/1979	Lei	7.453/1985	27/12/1985
Portaria Ministério da Fazenda / Secretaria Tesouro Nacional / Secretário	135/2002	22/03/2002	Decreto-lei	1.805/1980	01/10/1980	Lei	7.525/1986	22/07/1986
Balanco Patrimonial Ministério da Fazenda / Caixa Economica Federal	000.001/2001(02/04/2002	Decreto-lei	1.833/1980	23/12/1980	Decreto	93.449/1986	22/10/1986
Portaria Ministério da Fazenda / Secretaria Tesouro Nacional / Secretário	202/2002	23/04/2002	Lei	7.453/1985	27/12/1985	Lei	7.635/1987	14/12/1987
Resolução Ministério da Fazenda / Conselho Curador do Fundo de Compensação de Variações Salariais	133/2002	26/04/2002	Lei	7.525/1986	22/07/1986	Resolução Tribunal de Contas da União.....	118/1988	19/09/1988
Resolução Congresso Nacional.....	1/2002	08/05/2002	Decreto	93.449/1986	22/10/1986	Ato das Disposições Constitucionais.....	36/1988	03/10/1988
Instrução Normativa Ministério da Previdência e Assistência Social / Instituto Nacional do Seguro Social	65/2002	10/05/2002	Lei	7.635/1987	14/12/1987	Transitórias / Constituição Federal 1988		
Medida Provisória.....	38/2002	14/05/2002	Ato das Disposições Constitucionais.....	36/1988	03/10/1988	Constituição Federal 1988.....	1988	05/10/1988
Portaria Ministério da Fazenda / Secretaria Tesouro Nacional / Secretário	347/2002	19/07/2002	Transitórias / Constituição Federal 1988			Lei	7.711/1988	22/12/1988
			Constituição Federal 1988.....	1988	05/10/1988	Lei Complementar	59/1988	22/12/1988
			Lei	8.880/1994	27/05/1994	Lei Complementar	62/1989	28/12/1989
			Parecer Tribunal de Contas da União - TCU	006.391/1999-0	27/02/2001	Instrução Normativa Ministério da Economia, Fazenda e Planejamento / Departamento do Tesouro Nacional / Diretor		
			Decisão Normativa Tribunal Contas União	38/2001	20/06/2001	Lei	8.212/1991	24/07/1991
			Resolução Senado Federal.....	14/2001	28/08/2001	Lei	8.443/1992	16/07/1992
			Portaria Ministério da Fazenda / Secretaria Tesouro Nacional / Secretário	450/2001	23/10/2001	Lei Complementar	77/1993	13/07/1993
			Decisão Normativa Tribunal Contas União	044/2001	12/12/2001	Decreto	894/1993	16/08/1993
						Lei	8.880/1994	27/05/1994
						Lei	8.928/1994	10/08/1994
						Mensagem Presidente da República.....	622/1994	10/08/1994
						Parecer Tribunal de Contas da União - TCU	020.442/94-7	13/12/1994
						Parecer Ministério da Fazenda / Procuradoria - Geral da Fazenda Nacional	1.114/1995	23/10/1995
						Portaria Ministério da Fazenda / Secretaria Tesouro Nacional / Secretário	307/1995	01/12/1995
						Quadros.....	000/1996	29/01/1996
						Lei	9.424/1996	24/12/1996
						Decreto	2.109/1996	26/12/1996
						Portaria Ministério da Fazenda / Secretaria Tesouro Nacional / Secretário	355/1997	29/10/1997
						Lei	9.530/1997	10/12/1997
						Lei Complementar	91/1997	22/12/1997
						Decisão Tribunal de Contas da União / Normativa	018/1997	23/12/1997
						Decisão Tribunal de Contas da União /	18/1997	23/12/1997

FUNDO DE PARTICIPAÇÃO DOS ESTADOS, DISTRITO FEDERAL E TERRITÓRIOS - FPE (ART. 25 DA CONSTITUIÇÃO FEDERAL DE 24/01/67)

FUNDO DE PARTICIPAÇÃO DOS MUNICÍPIOS - FPM

Lei	5.172/1966	25/10/1966
Decreto	59.900/1966	30/12/1966
Constituição Federal 1967-1969	25/1926	14/01/1967
Constituição Federal 1967-1969	1967	24/01/1967
Decreto-lei	406/1968	31/12/1968
Decreto-lei	468/1969	14/02/1969
Decreto-lei	835/1969	08/09/1969
Lei Complementar	8/1970	03/12/1970
Decreto	68.135/1971	29/01/1971
Resolução Tribunal de Contas da União.....	111/1971	13/12/1971
Lei Complementar	24/1975	07/01/1975

Lei	4.770/1965	15/09/1965
Lei	5.172/1966	25/10/1966
Decreto	59.900/1966	30/12/1966
Constituição Federal 1967-1969	25/1926	14/01/1967
Constituição Federal 1967-1969	1967	24/01/1967
Decreto-lei	380/1968	23/12/1968
Decreto-lei	406/1968	31/12/1968
Decreto-lei	468/1969	14/02/1969
Decreto-lei	835/1969	08/09/1969
Lei Complementar	8/1970	03/12/1970
Decreto	68.135/1971	29/01/1971
Resolução Tribunal de Contas da União.....	111/1971	13/12/1971
Resolução Tribunal de Contas da União.....	137/1973	06/12/1973
Lei Complementar	24/1975	07/01/1975
Decreto-lei	1.466/1976	10/05/1976
Resolução Tribunal de Contas da União.....	183/1976	14/12/1976

LEGISLAÇÃO DA DESPESA

Normativa			Normativa			Tesouro Nacional / Secretário		
Portaria Ministério da Fazenda / Secretaria Tesouro Nacional / Secretário	152/1998	27/04/1998	Decreto	3.326/1999	31/12/1999	Decisão Normativa Tribunal Contas União	38/2001	20/06/2001
Lei	9.639/1998	25/05/1998	Portaria Ministério da Fazenda / Secretaria Tesouro Nacional / Secretário	66/2000	28/02/2000	Instrução Normativa Ministério da	53/2001	29/06/2001
Memorando Ministério da Fazenda / Secretaria Tesouro Nacional / Coordenação-Geral Programação Financeira	3.150/1998	05/06/1998	Portaria Ministério da Fazenda / Secretaria Tesouro Nacional / Secretário	100/2000	28/03/2000	Previdência e Assistência Social / Instituto Nacional do Seguro Social		
Memorando Ministério da Fazenda / Secretaria Tesouro Nacional / Coordenação-Geral Programação Financeira	3.263/1998	10/06/1998	Portaria Ministério da Fazenda / Secretaria Tesouro Nacional / Secretário	210/2000	27/04/2000	Relatório Caixa Econômica Federal / da... Administração / Diretoria Colegiada	000/06.09.2001	17/08/2001
Portaria Ministério da Fazenda / Secretaria Tesouro Nacional / Secretário	333/1998	19/08/1998	Ata Plenário Tribunal de Contas da União. - TCU	22/2000	13/06/2000	Instrução Normativa Ministério da	92/2001	20/08/2001
Portaria Ministério da Fazenda / Secretaria Tesouro Nacional / Secretário	377/1998	21/09/1998	Portaria Ministério da Fazenda / Secretaria Tesouro Nacional / Secretário	280/2000	21/06/2000	Previdência e Assistência Social / Instituto Nacional do Seguro Social		
Portaria Ministério da Fazenda / Secretaria Tesouro Nacional / Secretário	427/1998	23/10/1998	Portaria Ministério da Fazenda / Secretaria Tesouro Nacional / Secretário	352/2000	25/07/2000	Resolução Senado Federal.....	13/2001	23/08/2001
Ordem de Serviço Conjunta Ministério da Previdencia e Assistencia Social / Instituto Nacional de Seguridade Social / Procuradoria Geral	89/1998	09/11/1998	Portaria Ministério da Fazenda / Secretaria Tesouro Nacional / Secretário	354/2000	26/07/2000	Portaria Ministério da Fazenda / Secretaria Tesouro Nacional / Secretário	319/2001	23/08/2001
Portaria Ministério da Fazenda / Secretaria Tesouro Nacional / Secretário	48/1999	24/02/1999	Relatório Caixa Econômica Federal / da... Administração / Diretoria Colegiada	s/nº-000/2000	11/09/2000	Medida Provisória.....	2.187-13/2001	24/08/2001
Portaria Ministério da Fazenda / Secretaria Tesouro Nacional / Secretário	96/1999	26/03/1999	Portaria Ministério da Fazenda / Secretaria Tesouro Nacional / Secretário	490/2000	25/09/2000	Portaria Ministério da Fazenda / Secretaria Tesouro Nacional / Secretário	328/2001	27/08/2001
Portaria Ministério da Fazenda / Secretaria Tesouro Nacional / Secretário	151/1999	23/04/1999	Parecer Tribunal de Contas da União -..... TCU	001.381/2000-0	11/10/2000	Memorando Ministério do Planejamento e Orçamento / Secretaria de Orçamento Federal / Departamento da Área Social	3272001	27/08/2001
Portaria Ministério da Fazenda / Secretaria Tesouro Nacional / Secretário	255/1999	24/06/1999	Parecer Tribunal de Contas da União -..... TCU	011.229/2000-8	11/10/2000	Medida Provisória.....	2.206-1/2001	06/09/2001
Portaria Ministério da Fazenda / Secretaria Tesouro Nacional / Secretário	310/1999	26/07/1999	Exposição Motivos Conjunta Ministério.... da Fazenda / Ministério de Orçamento e Gestão	013.403/2000-1	24/10/2000	Portaria Ministério da Fazenda / Secretaria Tesouro Nacional / Secretário	388/2001	21/09/2001
Portaria Ministério da Fazenda / Secretaria Tesouro Nacional / Secretário	360/1999	27/08/1999	Decisão Normativa Tribunal Contas União	37/2000	13/12/2000	Decisão Normativa Tribunal Contas União	41/2001	03/10/2001
Portaria Ministério da Fazenda / Secretaria Tesouro Nacional / Secretário	393/1999	17/09/1999	Portaria Ministério da Fazenda / Secretaria Tesouro Nacional / Secretário	619/2000	21/12/2000	Portaria Ministério da Fazenda / Secretaria Tesouro Nacional / Secretário	450/2001	23/10/2001
Resolução Senado Federal.....	42/1999	07/10/1999	Portaria Ministério da Fazenda / Secretaria Tesouro Nacional / Secretário	27/2001	25/01/2001	Portaria Ministério da Fazenda / Secretaria Tesouro Nacional / Secretário	514/2001	21/11/2001
Portaria Ministério da Fazenda / Secretaria Tesouro Nacional / Secretário	443/1999	21/10/1999	Ato Convocatório / Congresso Nacional....	sn/2001	30/01/2001	Decisão Normativa Tribunal Contas União	044/2001	12/12/2001
Portaria Ministério da Fazenda / Secretaria Tesouro Nacional / Secretário	485/1999	25/11/1999	Portaria Ministério da Fazenda / Secretaria Tesouro Nacional / Secretário	50/2001	20/02/2001	Portaria Ministério da Fazenda / Secretaria Tesouro Nacional / Secretário	570/2001	19/12/2001
Decisão Tribunal de Contas da União /.....	28/1999	15/12/1999	Parecer Tribunal de Contas da União -..... TCU	006.391/1999-0	27/02/2001	Decreto	000/009/27.12.	26/12/2001
			Portaria Ministério da Fazenda / Secretaria Tesouro Nacional / Secretário	78/2001	20/03/2001	Portaria Ministério da Previdência e	63/2002	15/01/2002
			Lei Complementar	106/2001	23/03/2001	Assistencia Social / Instituto Nacional Seguro Social		
			Mensagem Presidente da República.....	253/2001	23/03/2001	Portaria Ministério da Fazenda / Secretaria Tesouro Nacional / Secretário	37/2002	22/01/2002
			Portaria Ministério da Fazenda / Secretaria	119/2001	23/04/2001	Decreto	4.103/2002	24/01/2002
						Portaria Ministério da Fazenda / Secretaria Tesouro Nacional / Secretário	79/2002	15/02/2002
						Portaria Ministério da Fazenda / Secretaria Tesouro Nacional / Secretário	135/2002	22/03/2002
						Portaria Ministério da Fazenda / Secretaria Tesouro Nacional / Secretário	202/2002	23/04/2002

LEGISLAÇÃO DA DESPESA

Tesouro Nacional / Secretário			Decreto	76.342/1975	26/09/1975	Resolução Ministério da Fazenda /	02/1992	17/12/1992
Resolução Ministério da Fazenda /	133/2002	26/04/2002	Resolução Ministério da Fazenda / Banco.	343/1975	01/10/1975	Conselho Diretor do PIS-PASEP		
Conselho Curador do Fundo de			Central do Brasil			Lei Complementar	77/1993	13/07/1993
Compensação de Variações Salariais			Decreto	78.276/1976	17/08/1976	Resolução Ministério da Fazenda /	01/1995	11/05/1995
Resolução Congresso Nacional.....	1/2002	08/05/2002	Resolução Ministério da Fazenda / Banco.	409/1976	23/12/1976	Conselho Diretor do PIS-PASEP		
Instrução Normativa Ministério da.....	65/2002	10/05/2002	Central do Brasil			Decreto	1.608/1995	28/08/1995
Previdência e Assistência Social / Instituto			Decreto	79.459/1977	30/03/1977	Resolução Senado Federal.....	49/1995	09/10/1995
Nacional do Seguro Social			Decreto	84.129/1979	29/10/1979	Ato Declaratório Ministério da Fazenda / ..	39/1995	28/11/1995
Medida Provisória.....	38/2002	14/05/2002	Resolução Ministério da Fazenda /	02/1980	19/08/1980	Secretaria da Receita Federal		
Portaria Ministério da Fazenda / Secretaria	241/2002	20/05/2002	Conselho Diretor do PIS-PASEP			Lei	9.138/1995	29/11/1995
Tesouro Nacional / Secretário			Portaria Ministério da Fazenda / Ministro..	303/1980	21/08/1980	Resolução Senado Federal.....	69/1995	14/12/1995
Portaria Ministério da Fazenda / Secretaria	285/2002	17/06/2002	Lei	6.858/1980	24/11/1980	Resolução Ministério da Fazenda /	01/1996	15/10/1996
Tesouro Nacional / Secretário			Portaria Ministério da Fazenda / Ministro..	142/1982	15/07/1982	Conselho Diretor do PIS-PASEP		
Portaria Ministério da Fazenda / Secretaria	300/2002	27/06/2002	Resolução Ministério da Fazenda / Banco.	778/1982	16/12/1982	Lei	9.311/1996	24/10/1996
Tesouro Nacional / Secretário			Central do Brasil			Norma Execução Ministério da Fazenda / ..	12/1996	14/11/1996
Portaria Ministério da Fazenda / Secretaria	347/2002	19/07/2002	Resolução Ministério da Fazenda / Banco.	839/1983	09/06/1983	Secretaria do Tesouro Nacional /		
Tesouro Nacional / Secretário			Central do Brasil			Coordenação Geral Contabilidade		
			Decreto-lei	2.052/1983	03/08/1983	Lei	9.365/1996	16/12/1996
			Portaria Interministerial Presidência da.....	23/1985	15/02/1985	Resolução Ministério da Fazenda /	03/1997	30/06/1997
			República / Secretaria Planejamento /			Conselho Diretor do PIS-PASEP		
			Ministério da Fazenda			Resolução Ministério da Fazenda /	04/1997	30/06/1997
			Lei	7.450/1985	23/12/1985	Conselho Diretor do PIS-PASEP		
			Decreto	93.200/1986	01/09/1986	Resolução Ministério da Fazenda /	3/1997	30/06/1997
			Portaria Presidência da República /	09/1987	22/06/1987	Conselho Diretor do PIS-PASEP		
			Secretaria de Planejamento e Coordenação			Resolução Senado Federal.....	117/1997	21/11/1997
			/Secretaria de Orçamento e Finanças			Lei	9.701/1998	17/11/1998
			Decreto-lei	2.449/1988	21/07/1988	Lei	9.715/1998	25/11/1998
			Decreto-lei	2.470/1988	01/09/1988	Decreto	3.000/1999	26/03/1999
			Constituição Federal 1988.....	1988	05/10/1988	Balanco Patrimonial Ministério da.....	s/nº/1999	30/06/1999
			Lei	7.691/1988	15/12/1988	Fazenda / Conselho Diretor Fundo de		
			Lei	7.713/1988	22/12/1988	Participação PIS/PASEP		
			Lei	7.714/1988	29/12/1988	Resolução Ministério da Fazenda / Banco.	2.630/1999	12/08/1999
			Lei	7.730/1989	31/01/1989	Central do Brasil		
			Lei	7.738/1989	09/03/1989	Decisão Ministério da Fazenda / Secretaria	158/2000	16/06/2000
			Parecer Ministério da Fazenda /	272/1989	24/04/1989	Receita Federal		
			Procuradoria - Geral da Fazenda Nacional			Decisão Ministério da Fazenda / Secretaria	163/2000	21/06/2000
			Lei	7.764/1989	02/05/1989	Receita Federal		
			Lei	7.894/1989	24/11/1989	Relatório Ministério do Desenvolvimento.	000/000/27.11.	30/06/2000
			Lei	8.128/1990	20/12/1990	Indústria e Comércio Exterior / da		
			Lei	8.177/1991	01/03/1991	Administração / Banco Nacional		
			Decreto	104/1996	22/04/1991	Desenvolvimento Econômico Social		
			Lei	8.398/1992	07/01/1992	Ato Declaratório Normativo Ministério.....	21/2000	31/10/2000

FUNDO DE PARTICIPAÇÃO PIS/PASEP - PIS/PASEP

LEGISLAÇÃO DA DESPESA

da Fazenda / Secretaria Receita Federal / Coordenação-Geral Sistema Tributação			Decreto-lei	1.861/1981	25/02/1981	Medida Provisória.....	2.168-40/2001	24/08/2001
Resolução Ministério do Trabalho e.....	348/2000	23/11/2000	Decreto-lei	1.867/1981	23/03/1981	Resolução Senado Federal.....	43/2001	21/12/2001
Emprego / Fundo Garantia Tempo Serviço / Conselho Curador			Lei	6.950/1981	04/11/1981			
Resolução Ministério do Trabalho e.....	349/2000	23/11/2000	Decreto-lei	1.943/1982	01/06/1982			
Emprego / Fundo Garantia Tempo Serviço / Conselho Curador			Decreto-lei	2.318/1986	30/12/1986			
Lei	10.183/2001	12/02/2001	Lei	7.604/1987	26/05/1987			
Lei	10.199/2001	14/02/2001	Ato das Disposições Constitucionais.....	36/1988	03/10/1988			
Relatório Ministério do Desenvolvimento, Indústria e Comércio Exterior / da Administração / Banco Nacional	000/000/06.04.	16/02/2001	Transitórias / Constituição Federal 1988			FUNDO DE RECUPERAÇÃO ECONÔMICA DO ESTADO DO ESPÍRITO SANTO (FUNDO FISCAL DE INVESTIMENTO) - FUNRES		
Desenvolvimento Econômico Social			Lei	7.999/1990	31/01/1990	Decreto-lei	880/1969	18/09/1969
Resolução Ministério da Fazenda /.....	1/2001	28/06/2001	Nota Ministério da Economia Fazenda e...	050/1990	09/08/1990	Decreto	66.547/1970	11/05/1970
Conselho Diretor do PIS-PASEP			Planejamento / Secretaria Nacional			Decreto-lei	1.563/1977	29/07/1977
Resolução Ministério da Fazenda /.....	2/2001	28/06/2001	Planejamento / Departamento Orçamento União / Coord. Área Social			Portaria Ministério dos Transportes.....	102/1978	08/02/1978
Conselho Diretor do PIS-PASEP			Nota Ministério da Economia Fazenda e...	001/1990	15/08/1990	/Ministro		
Lei	10.336/2001	19/12/2001	Planejamento / Secretaria Nacional			Decreto-lei	1.653/1978	27/12/1978
Decreto	3.000/2002	26/03/2002	Planejamento / Departamento Orçamento			Decreto-lei	1.734/1979	20/12/1979
Demonstrações Contábeis / Ministério do..	000/000/26.03.	26/03/2002	Planejamento / Departamento Orçamento União / Coodenação Informática			Decreto-lei	1.752/1979	31/12/1979
Desenvolvimento Indústria Comércio Exterior / BNDES			Instrução Normativa Ministério da.....	08/1990	21/12/1990	Resolução Grupo Executivo Recuperação..	147/1980	01/01/1980
Resolução Ministério da Fazenda /.....	1/2002	17/04/2002	Economia, Fazenda e Planejamento / Departamento do Tesouro Nacional / Diretor			Econômica Espírito Santo - Geres		
Conselho Diretor do PIS-PASEP			Lei	8.173/1991	30/01/1991	Resolução Grupo Executivo Recuperação..	155/1980	01/01/1980
Balancete Patrimonial Ministério do.....	000/000/25.07.	30/06/2002	Lei	8.175/1991	31/01/1991	Econômica Espírito Santo - Geres		
Desenvolvimento Indústria e Comércio Exterior / Banco Nacional			Portaria Ministério do Trabalho e	3.194/1991	12/04/1991	Resolução Grupo Executivo Recuperação..	160/1980	01/01/1980
Desenvolvimento Econômico Social / Fundo Nacional Desenvolvimento			Previdência Social / Ministro			Econômica Espírito Santo - Geres		
			Resolução Ministério da Previdência e.....	279/1991	28/08/1991	Resolução Tribunal de Contas da União....	206/1980	27/11/1980
			Assistência Social / Instituto Nacional de Assistência Médica da Previdência Social			Decreto	87.508/1982	23/08/1982
			Lei	8.352/1991	28/12/1991	Lei	7.134/1983	26/10/1983
			Lei	8.694/1993	12/08/1993	Decreto-lei	2.134/1984	26/06/1984
			Lei	8.880/1994	27/05/1994	Decreto-lei	2.250/1985	26/02/1985
			Parecer Tribunal de Contas da União -.....	011.861/95-9	04/10/1995	Decreto-lei	2.298/1986	21/11/1986
			TCU			Decreto-lei	2.397/1987	21/12/1987
			Parecer Ministério da Fazenda /.....	1.114/1995	23/10/1995	Ato das Disposições Constitucionais.....	36/1988	03/10/1988
			Procuradoria - Geral da Fazenda Nacional			Transitórias / Constituição Federal 1988		
			Quadros.....	000/1996	29/01/1996	Lei	8.034/1990	12/04/1990
			Parecer Tribunal de Contas da União -.....	011.861/95-9/2	20/11/1996	Instrução Normativa Ministério da.....	08/1990	21/12/1990
			TCU			Economia, Fazenda e Planejamento / Departamento do Tesouro Nacional / Diretor		
			Portaria Ministério da Fazenda / Secretaria Tesouro Nacional / Secretário	34/1999	03/02/1999	Resolução Grupo Executivo Recuperação..	586/1991	01/01/1991
			Parecer Tribunal de Contas da União -.....	014.238/94-2	09/03/1999	Econômica Espírito Santo - Geres		
			TCU			Resolução Grupo Executivo Recuperação..	587/1991	01/01/1991
						Econômica Espírito Santo - Geres		

LEGISLAÇÃO DA DESPESA

Resolução Grupo Executivo Recuperação Econômica Espírito Santo - Geres	588/1991	01/01/1991	Nota Ministério do Planejamento e Orçamento / Secretaria de Orçamento Federal / Secretário	s/nº/1996	10/01/1996	Medida Provisória	2.156-5/2001	24/08/2001
Resolução Grupo Executivo Recuperação Econômica Espírito Santo - Geres	600/1991	01/01/1991	Ofício Ministério do Planejamento e Orçamento / Secretaria de Orçamento Federal / Secretário	79/1996	01/11/1996	Medida Provisória	2.199-14/2001	24/08/2001
Lei	8.167/1991	16/01/1991	Orçamento / Secretaria de Orçamento Federal / Secretário			Nota Presidência da República / Casa Civil / Subchefia para Assuntos Jurídicos	326/2001	27/08/2001
Nota Técnica MEFP / SNP / Departamento de Orçamento da União / Serviço de Acompanhamento e Análise Arrecadação / Coordenação de Estudos Prog. Receita	05/1991	27/02/1991	Decreto	2.232/1997	23/05/1997	Medida Provisória	2.216-37/2001	31/08/2001
Lei	8.177/1991	01/03/1991	Decreto	2.259/1997	20/06/1997	Ato Declaratório Executivo Ministério da Fazenda / Coordenação-Geral de Administração Tributária	8/2001	19/09/2001
Nota Técnica Ministério da Economia, Fazenda e Planejamento / Secretaria Nacional de Planejamento / Departamento Orçamento União	s/nº/1991	01/03/1991	Decisão Tribunal de Contas da União / Plenário	782/1997	12/11/1997	Decreto	4.118/2002	07/02/2002
Nota Técnica MEFP / SNP / Departamento de Orçamento da União / Serviço de Acompanhamento e Análise Arrecadação / Coordenação de Estudos Prog. Receita	10/1991	16/04/1991	Lei	9.532/1997	10/12/1997	Decreto	3.000/2002	26/03/2002
Decreto	101/1996	17/04/1991	Parecer Tribunal de Contas da União - TCU	017.215/93-5/2	10/12/1997	Projeto de Lei Poder Executivo	000/000/12.04.	12/04/2002
Decreto	153/1991	25/06/1991	Instrução Normativa Ministério da Fazenda / Secretaria Receita Federal			Decreto	4.212/2002	26/04/2002
Portaria Ministério da Economia, Fazenda e Planejamento / Ministro	10/1992	10/01/1992	Parecer Tribunal de Contas da União - TCU	90/1998	31/07/1998	Decreto	4.213/2002	26/04/2002
Decreto	853/1993	02/07/1993	Decreto	3.000/1999	26/03/1999	Resolução Congresso Nacional	1/2002	08/05/2002
Portaria Ministério da Fazenda / Ministro	567/1993	27/10/1993	Portaria Presidência da República / Secretaria Especial de Políticas Regionais / Conselho de Governo	59/1999	16/06/1999	Decreto	4.253/2002	31/05/2002
Portaria Ministério da Fazenda / Ministro	204/1994	12/04/1994	Lei	9.808/1999	20/07/1999	Lei	10.524/2002	25/07/2002
Lei	8.880/1994	27/05/1994	Recomendação Comissão de Controle e Gestão Fiscal	58/1999	09/09/1999	Instrução Ministério da Fazenda / Comissão de Valores Mobiliários	135/1990	31/12/9999
Instrução Ministério da Fazenda / Comissão de Valores Mobiliários	227/1994	23/12/1994	Portaria Ministério da Fazenda / Ministro					
Lei	9.126/1995	10/11/1995	Ata Plenário Tribunal de Contas da União - TCU					
Mensagem Presidente da República	1.197/1995	10/11/1995	Circular Banco Central do Brasil / Diretoria Colegiada	3.004/2000	31/08/2000			
Decisão Tribunal de Contas da União / Plenário	657/1995	06/12/1995	Portaria Interministerial Ministério da Fazenda / Ministério da Integração Regional	10/2001	05/01/2001			
Decreto	1.733/1995	07/12/1995	Carta Circular Banco Central do Brasil / Departamento Cadastro e Informações do Sistema Financeiro	2.950/2001	10/01/2001			
Decreto	1.735/1995	07/12/1995	Lei	10.177/2001	12/01/2001			
Memorando Ministério do Planejamento e Orçamento / Secretaria de Orçamento Federal / Departamento de Programas Econômicos	051/1995	27/12/1995	Parecer Tribunal de Contas da União - TCU	005.972/2001-0	06/06/2001			
Parecer Tribunal de Contas da União - TCU	017.215/93-5	28/12/1995	Ata Plenário Tribunal de Contas da União - TCU	25/2001	21/06/2001			
			Substitutivo ao Texto de Projeto de Lei	4/2001	28/06/2001			
			Lei	10.266/2001	24/07/2001			

FUNDO DE TERRAS E DA REFORMA AGRÁRIA - BANCO DA TERRA

Lei Complementar	93/1998	04/02/1998						
Resolução Ministério da Fazenda / Banco Central do Brasil	2.610/1999	08/06/1999						
Lei	9.809/1999	21/07/1999						
Decreto	3.172/1999	15/09/1999						
Resolução Ministério da Extraordinário de Política Fundiária / Fundo de Terras Reforma Agrária - Banco da Terra / Conselho Curador	10/1999	06/10/1999						
Resolução Ministério da Extraordinário de Política Fundiária / Fundo de Terras Reforma Agrária - Banco da Terra / Conselho Curador	11/1999	06/10/1999						
Resolução Ministério da Extraordinário de Política Fundiária / Fundo de Terras Reforma Agrária - Banco da Terra / Conselho Curador	12/1999	06/10/1999						

LEGISLAÇÃO DA DESPESA

Resolução Ministério do Desenvolvimento Agrário / Fundo de Terras Reforma Agrária - Banco da Terra / Conselho Curador	54/2000	20/09/2000	Agrária - Banco da Terra / Conselho Curador		Resolução Ministério do Desenvolvimento Agrário / Fundo de Terras Reforma Agrária - Banco da Terra / Conselho Curador	76/2000	29/11/2000	
Resolução Ministério do Desenvolvimento Agrário / Fundo de Terras Reforma Agrária - Banco da Terra / Conselho Curador	55/2000	20/09/2000	Agrária - Banco da Terra / Conselho Curador	66/2000	26/10/2000	Resolução Ministério do Desenvolvimento Agrário / Fundo de Terras Reforma Agrária - Banco da Terra / Conselho Curador	77/2000	29/11/2000
Resolução Ministério do Desenvolvimento Agrário / Fundo de Terras Reforma Agrária - Banco da Terra / Conselho Curador	56/2000	20/09/2000	Agrária - Banco da Terra / Conselho Curador	67/2000	26/10/2000	Resolução Ministério do Desenvolvimento Agrário / Fundo de Terras Reforma Agrária - Banco da Terra / Conselho Curador	78/2000	29/11/2000
Resolução Ministério do Desenvolvimento Agrário / Fundo de Terras Reforma Agrária - Banco da Terra / Conselho Curador	57/2000	20/09/2000	Agrária - Banco da Terra / Conselho Curador	68/2000	26/10/2000	Resolução Ministério do Desenvolvimento Agrário / Fundo de Terras Reforma Agrária - Banco da Terra / Conselho Curador	79/2000	29/11/2000
Resolução Ministério do Desenvolvimento Agrário / Fundo de Terras Reforma Agrária - Banco da Terra / Conselho Curador	58/2000	20/09/2000	Agrária - Banco da Terra / Conselho Curador	69/2000	26/10/2000	Resolução Ministério do Desenvolvimento Agrário / Fundo de Terras Reforma Agrária - Banco da Terra / Conselho Curador	80/2000	29/11/2000
Resolução Ministério do Desenvolvimento Agrário / Fundo de Terras Reforma Agrária - Banco da Terra / Conselho Curador	59/2000	20/09/2000	Agrária - Banco da Terra / Conselho Curador	70/2000	29/11/2000	Resolução Ministério do Desenvolvimento Agrário / Fundo de Terras Reforma Agrária - Banco da Terra / Conselho Curador	81/2000	29/11/2000
Resolução Ministério do Desenvolvimento Agrário / Fundo de Terras Reforma Agrária - Banco da Terra / Conselho Curador	60/2000	20/09/2000	Agrária - Banco da Terra / Conselho Curador	71/2000	29/11/2000	Lei	10.148/2000	21/12/2000
Resolução Ministério do Desenvolvimento Agrário / Fundo de Terras Reforma Agrária - Banco da Terra / Conselho Curador	61/2000	20/09/2000	Agrária - Banco da Terra / Conselho Curador	72/2000	29/11/2000	Lei	10.186/2001	12/02/2001
Resolução Ministério do Desenvolvimento Agrário / Fundo de Terras Reforma Agrária - Banco da Terra / Conselho Curador	62/2000	20/09/2000	Agrária - Banco da Terra / Conselho Curador	73/2000	29/11/2000	Relatório Ministério do Desenvolvimento, Indústria e Comércio Exterior / da Administração / Banco Nacional Desenvolvimento Econômico Social	000/000/06.04.	16/02/2001
Resolução Ministério do Desenvolvimento Agrário / Fundo de Terras Reforma Agrária - Banco da Terra / Conselho Curador	63/2000	20/09/2000	Agrária - Banco da Terra / Conselho Curador	74/2000	29/11/2000	Resolução Ministério do Desenvolvimento Agrário / Fundo de Terras Reforma Agrária - Banco da Terra / Conselho Curador	100/2001	11/04/2001
Resolução Ministério do Desenvolvimento Agrário / Fundo de Terras Reforma Agrária - Banco da Terra / Conselho Curador	64/2000	26/10/2000	Agrária - Banco da Terra / Conselho Curador	75/2000	29/11/2000	Resolução Ministério do Desenvolvimento Agrário / Fundo de Terras Reforma Agrária - Banco da Terra / Conselho Curador	83/2001	11/04/2001
						Resolução Ministério do Desenvolvimento Agrário / Fundo de Terras Reforma Agrária - Banco da Terra / Conselho Curador	84/2001	11/04/2001

LEGISLAÇÃO DA DESPESA

Resolução Ministério do Desenvolvimento Agrário / Fundo de Terras Reforma Agrária - Banco da Terra / Conselho Curador	150/2001	14/11/2001	Agrária - Banco da Terra / Conselho Curador		Resolução Ministério do Desenvolvimento Agrário / Fundo de Terras Reforma Agrária - Banco da Terra / Conselho Curador	171/2002	04/01/2002	
Resolução Ministério do Desenvolvimento Agrário / Fundo de Terras Reforma Agrária - Banco da Terra / Conselho Curador	151/2001	14/11/2001	Agrária - Banco da Terra / Conselho Curador	161/2002	04/01/2002	Resolução Ministério do Desenvolvimento Agrário / Fundo de Terras Reforma Agrária - Banco da Terra / Conselho Curador	172/2002	04/01/2002
Resolução Ministério do Desenvolvimento Agrário / Fundo de Terras Reforma Agrária - Banco da Terra / Conselho Curador	152/2001	14/11/2001	Agrária - Banco da Terra / Conselho Curador	162/2002	04/01/2002	Resolução Ministério do Desenvolvimento Agrário / Fundo de Terras Reforma Agrária - Banco da Terra / Conselho Curador	173/2002	04/01/2002
Resolução Ministério do Desenvolvimento Agrário / Fundo de Terras Reforma Agrária - Banco da Terra / Conselho Curador	153/2001	14/11/2001	Agrária - Banco da Terra / Conselho Curador	163/2002	04/01/2002	Resolução Ministério da Fazenda / Banco Central do Brasil / Conselho Monetário Nacional	2.935/2002	28/02/2002
Resolução Ministério do Desenvolvimento Agrário / Fundo de Terras Reforma Agrária - Banco da Terra / Conselho Curador	154/2001	14/11/2001	Agrária - Banco da Terra / Conselho Curador	164/2002	04/01/2002	Resolução Ministério da Fazenda / Banco Central do Brasil	2.935/2002	28/02/2002
Resolução Ministério do Desenvolvimento Agrário / Fundo de Terras Reforma Agrária - Banco da Terra / Conselho Curador	155/2001	14/11/2001	Agrária - Banco da Terra / Conselho Curador	165/2002	04/01/2002	Resolução Ministério do Desenvolvimento Agrário / Ministro	174/2002	14/03/2002
Resolução Ministério do Desenvolvimento Agrário / Fundo de Terras Reforma Agrária - Banco da Terra / Conselho Curador	156/2001	14/11/2001	Agrária - Banco da Terra / Conselho Curador	166/2002	04/01/2002	Demonstrações Contábeis / Ministério do Desenvolvimento Indústria Comércio Exterior / BNDES	000/000/26.03.	26/03/2002
Resolução Ministério do Desenvolvimento Agrário / Fundo de Terras Reforma Agrária - Banco da Terra / Conselho Curador	157/2001	14/11/2001	Agrária - Banco da Terra / Conselho Curador	167/2002	04/01/2002	Resolução Ministério do Desenvolvimento Agrário / Fundo de Terras Reforma Agrária - Banco da Terra / Conselho Curador	000/001/19.04.	18/04/2002
Resolução Ministério do Desenvolvimento Agrário / Fundo de Terras Reforma Agrária - Banco da Terra / Conselho Curador	158/2001	14/11/2001	Agrária - Banco da Terra / Conselho Curador	168/2002	04/01/2002	Resolução Ministério do Desenvolvimento Agrário / Fundo de Terras Reforma Agrária - Banco da Terra / Conselho Curador	000.002/19.04.	18/04/2002
Resolução Ministério do Desenvolvimento Agrário / Fundo de Terras Reforma Agrária - Banco da Terra / Conselho Curador	159/2001	14/11/2001	Agrária - Banco da Terra / Conselho Curador	169/2002	04/01/2002	Resolução Ministério do Desenvolvimento Agrário / Fundo de Terras Reforma Agrária - Banco da Terra / Conselho Curador	000.003/19.04.	18/04/2002
Resolução Ministério do Desenvolvimento Agrário / Fundo de Terras Reforma Agrária - Banco da Terra / Conselho Curador	160/2002	04/01/2002	Agrária - Banco da Terra / Conselho Curador	170/2002	04/01/2002	Resolução Ministério do Desenvolvimento Agrário / Fundo de Terras Reforma Agrária - Banco da Terra / Conselho Curador	000.004/19.04.	18/04/2002
Resolução Ministério do Desenvolvimento Agrário / Fundo de Terras Reforma Agrária - Banco da Terra / Conselho Curador			Agrária - Banco da Terra / Conselho Curador			Resolução Ministério do Desenvolvimento Agrário / Fundo de Terras Reforma Agrária - Banco da Terra / Conselho Curador	000.005/19.04.	18/04/2002

LEGISLAÇÃO DA DESPESA

Resolução Ministério do Desenvolvimento Agrário / Fundo de Terras Reforma Agrária - Banco da Terra / Conselho Curador	000.006/19.04.	18/04/2002	Decreto	2.338/1997	07/10/1997	Conselho Diretor			
Resolução Ministério do Desenvolvimento Agrário / Fundo de Terras Reforma Agrária - Banco da Terra / Conselho Curador	000.007/19.04.	18/04/2002	Portaria Interministerial Ministério da Fazenda / Ministério das Comunicações Publicações Diversas.....	209/1998	13/08/1998	Decreto	000.005/04.12.	03/12/2001	
Resolução Ministério do Desenvolvimento Agrário / Fundo de Terras Reforma Agrária - Banco da Terra / Conselho Curador	182/2002	20/05/2002	Lei	012/2000	13/04/2000	Exposição Motivos Ministério do Planejamento, Orçamento e Gestão	006/2002	09/01/2002	
Resolução Ministério do Desenvolvimento Agrário / Fundo de Terras Reforma Agrária - Banco da Terra / Conselho Curador	183/2002	20/05/2002	Mensagem Presidente da República.....	9.998/2000	17/08/2000	Lei	10.407/2002	10/01/2002	
Resolução Ministério do Desenvolvimento Agrário / Fundo de Terras Reforma Agrária - Banco da Terra / Conselho Curador	185/2002	17/06/2002	Decreto	3.624/2000	05/10/2000	Mensagem Presidente da República.....	22/2002	10/01/2002	
Resolução Ministério do Desenvolvimento Agrário / Fundo de Terras Reforma Agrária - Banco da Terra / Conselho Curador	186/2002	17/06/2002	Portaria Ministério das Comunicações /.....	651/2000	19/10/2000				
Resolução Ministério do Desenvolvimento Agrário / Fundo de Terras Reforma Agrária - Banco da Terra / Conselho Curador	187/2002	17/06/2002	Ministro						
Resolução Ministério do Desenvolvimento Agrário / Fundo de Terras Reforma Agrária - Banco da Terra / Conselho Curador	188/2002	17/06/2002	Consulta Pública Ministério das.....	265/2000	26/10/2000				
Resolução Ministério do Desenvolvimento Agrário / Fundo de Terras Reforma Agrária - Banco da Terra / Conselho Curador	189/2002	17/06/2002	Comunicações / Agência Nacional de Telecomunicações - Conselho Diretor			Lei	4.617/1965	15/04/1965	
Resolução Ministério do Desenvolvimento Agrário / Fundo de Terras Reforma Agrária - Banco da Terra / Conselho Curador	190/2002	17/06/2002	Resolução Ministério das Comunicações / Agência Nacional das Telecomunicações / Conselho Diretor	247/2000	14/12/2000	Lei	5.651/1970	11/12/1970	
Resolução Ministério do Desenvolvimento Agrário / Fundo de Terras Reforma Agrária - Banco da Terra / Conselho Curador	191/2002	17/06/2002	Consulta Pública Ministério das.....	273/2000	15/12/2000	Decreto-lei	1.310/1974	08/02/1974	
Resolução Ministério do Desenvolvimento Agrário / Fundo de Terras Reforma Agrária - Banco da Terra / Conselho Curador	192/2002	17/06/2002	Comunicações / Agência Nacional de Telecomunicações - Conselho Diretor			Decreto	77.095/1976	30/01/1976	
Resolução Ministério do Desenvolvimento Agrário / Fundo de Terras Reforma Agrária - Banco da Terra / Conselho Curador	193/2002	17/06/2002	Portaria Ministério das Comunicações /.....	781/2000	21/12/2000	Decreto-lei	1.590/1977	19/12/1977	
Resolução Ministério do Desenvolvimento Agrário / Fundo de Terras Reforma Agrária - Banco da Terra / Conselho Curador	194/2002	17/06/2002	Ministro			Lei	6.695/1979	08/10/1979	
Resolução Ministério do Desenvolvimento Agrário / Fundo de Terras Reforma Agrária - Banco da Terra / Conselho Curador	195/2002	17/06/2002	Portaria Ministério das Comunicações /.....	2/2001	17/01/2001	Portaria Ministério do Exército / Ministro	2.980/1979	07/12/1979	
Resolução Ministério do Desenvolvimento Agrário / Fundo de Terras Reforma Agrária - Banco da Terra / Conselho Curador	196/2002	17/06/2002	Ministro			Lei	6.855/1980	18/11/1980	
Resolução Ministério do Desenvolvimento Agrário / Fundo de Terras Reforma Agrária - Banco da Terra / Conselho Curador	197/2002	17/06/2002	Decreto	3.753/2001	19/02/2001	Decreto	91.575/1985	27/08/1985	
Resolução Ministério do Desenvolvimento Agrário / Fundo de Terras Reforma Agrária - Banco da Terra / Conselho Curador	198/2002	17/06/2002	Decreto	3.754/2001	19/02/2001	Ato das Disposições Constitucionais.....	36/1988	03/10/1988	
Resolução Ministério do Desenvolvimento Agrário / Fundo de Terras Reforma Agrária - Banco da Terra / Conselho Curador	199/2002	17/06/2002	Consulta Pública Ministério das.....	284/2001	20/02/2001	Transitórias / Constituição Federal 1988			
Resolução Ministério do Desenvolvimento Agrário / Fundo de Terras Reforma Agrária - Banco da Terra / Conselho Curador	200/2002	17/06/2002	Comunicações / Agência Nacional de Telecomunicações - Conselho Diretor			Decreto	98.044/1989	14/08/1989	
Resolução Ministério do Desenvolvimento Agrário / Fundo de Terras Reforma Agrária - Banco da Terra / Conselho Curador	201/2002	17/06/2002	Portaria Ministério das Comunicações /.....	119/2001	08/03/2001	Lei	7.999/1990	31/01/1990	
Resolução Ministério do Desenvolvimento Agrário / Fundo de Terras Reforma Agrária - Banco da Terra / Conselho Curador	202/2002	17/06/2002	Ministro			Instrução Normativa Ministério da.....	08/1990	21/12/1990	
Resolução Ministério do Desenvolvimento Agrário / Fundo de Terras Reforma Agrária - Banco da Terra / Conselho Curador	203/2002	17/06/2002	Portaria Ministério das Comunicações /.....	135/2001	22/03/2001	Economia, Fazenda e Planejamento / Departamento do Tesouro Nacional / Diretor			
Resolução Ministério do Desenvolvimento Agrário / Fundo de Terras Reforma Agrária - Banco da Terra / Conselho Curador	204/2002	17/06/2002	Ministro			Lei	8.175/1991	31/01/1991	
Resolução Ministério do Desenvolvimento Agrário / Fundo de Terras Reforma Agrária - Banco da Terra / Conselho Curador	205/2002	17/06/2002	Portaria Ministério das Comunicações /.....	196/2001	17/04/2001	Lei	8.880/1994	27/05/1994	
Resolução Ministério do Desenvolvimento Agrário / Fundo de Terras Reforma Agrária - Banco da Terra / Conselho Curador	206/2002	17/06/2002	Ministro			Portaria Ministério do Planejamento e.....	34/1995	03/03/1995	
Resolução Ministério do Desenvolvimento Agrário / Fundo de Terras Reforma Agrária - Banco da Terra / Conselho Curador	207/2002	17/06/2002	Portaria Ministério das Comunicações /.....	245/2001	10/05/2001	Orçamento / Ministro			
Resolução Ministério do Desenvolvimento Agrário / Fundo de Terras Reforma Agrária - Banco da Terra / Conselho Curador	208/2002	17/06/2002	Ministro			Parecer Ministério da Fazenda /.....	1.114/1995	23/10/1995	
Resolução Ministério do Desenvolvimento Agrário / Fundo de Terras Reforma Agrária - Banco da Terra / Conselho Curador	209/2002	17/06/2002	Portaria Ministério das Comunicações /.....	246/2001	10/05/2001	Procuradoria - Geral da Fazenda Nacional			
Resolução Ministério do Desenvolvimento Agrário / Fundo de Terras Reforma Agrária - Banco da Terra / Conselho Curador	210/2002	17/06/2002	Ministro			Quadros.....	000/1996	29/01/1996	
Resolução Ministério do Desenvolvimento Agrário / Fundo de Terras Reforma Agrária - Banco da Terra / Conselho Curador	211/2002	22/05/2002	Portaria Ministério das Comunicações /.....	246/2001	10/05/2001	Parecer Tribunal de Contas da União -.....	005.750/95-4	13/03/1997	
Resolução Ministério do Desenvolvimento Agrário / Fundo de Terras Reforma Agrária - Banco da Terra / Conselho Curador	212/2002	22/05/2002	Ministro			TCU			
Resolução Ministério do Desenvolvimento Agrário / Fundo de Terras Reforma Agrária - Banco da Terra / Conselho Curador	213/2002	22/05/2002	Resolução Ministério das Comunicações / Agência Nacional das Telecomunicações / Conselho Diretor	269/2001	09/07/2001	Nota Ministério do Planejamento e.....	06/1997	03/06/1997	
Resolução Ministério do Desenvolvimento Agrário / Fundo de Terras Reforma Agrária - Banco da Terra / Conselho Curador	214/2002	22/05/2002	Resolução Ministério das Comunicações / Agência Nacional das Telecomunicações / Conselho Diretor	270/2001	19/07/2001	Orçamento / Secretaria de Orçamento Federal / Coordenação Geral Normas			
Resolução Ministério do Desenvolvimento Agrário / Fundo de Terras Reforma Agrária - Banco da Terra / Conselho Curador	215/2002	22/05/2002	Resolução Ministério das Comunicações / Agência Nacional das Telecomunicações / Conselho Diretor	270/2001	19/07/2001	Lei	9.530/1997	10/12/1997	
Resolução Ministério do Desenvolvimento Agrário / Fundo de Terras Reforma Agrária - Banco da Terra / Conselho Curador	216/2002	22/05/2002	Resolução Ministério das Comunicações / Agência Nacional das Telecomunicações / Conselho Diretor	270/2001	19/07/2001	Memorando Ministério da Fazenda /.....	3.150/1998	05/06/1998	
Resolução Ministério do Desenvolvimento Agrário / Fundo de Terras Reforma Agrária - Banco da Terra / Conselho Curador	217/2002	22/05/2002	Resolução Ministério das Comunicações / Agência Nacional das Telecomunicações / Conselho Diretor	270/2001	19/07/2001	Secretaria Tesouro Nacional /			

LEGISLAÇÃO DA DESPESA

Coordenação-Geral Programação Financeira			Portaria Ministério da Defesa / Ministro....	638/2001	11/10/2001	Ato das Disposições Constitucionais.....	36/1988	03/10/1988
Memorando Ministério da Fazenda / Secretaria Tesouro Nacional / Coordenação-Geral Programação Financeira	3.263/1998	10/06/1998	Portaria Ministério da Defesa / Ministro....	700/2001	09/11/2001	Transitórias / Constituição Federal 1988		
Portaria Ministério da Fazenda / Ministro..	345/1998	29/12/1998	Portaria Ministério da Defesa / Ministro....	745/2001	26/11/2001	Instrução Normativa Ministério da.....	08/1990	21/12/1990
Portaria Ministério da Fazenda / Secretaria Tesouro Nacional / Secretário	34/1999	03/02/1999	Portaria Ministério da Defesa / Ministro....	813/2001	26/12/2001	Economia, Fazenda e Planejamento / Departamento do Tesouro Nacional / Diretor		
Parecer Tribunal de Contas da União - TCU	004.254/1999-6	19/05/1999	Portaria Ministério da Defesa / Ministro....	827/2001	28/12/2001	Parecer Presidência da República / Estado-Maior das Forças Armadas / Consultoria Jurídica	25/1991	22/11/1991
Portaria Ministério da Defesa / Ministro....	3.076/2000	24/05/2000	Portaria Ministério da Defesa / Ministro....	80/2002	18/02/2002	Aviso Presidência da República / Estado-Maior das Forças Armadas	1.668/1992	14/05/1992
Portaria Ministério da Defesa / Ministro....	4.478/2000	24/07/2000	Portaria Ministério da Defesa / Ministro....	122/2002	04/03/2002	Parecer Ministério da Fazenda / Procuradoria - Geral da Fazenda Nacional	695/1992	26/06/1992
Portaria Ministério da Defesa / Ministro....	6.411/2000	16/10/2000	Portaria Ministério da Defesa / Ministro....	147/2002	15/03/2002	Nota Ministério da Economia, Fazenda e Planejamento / Secretaria Nacional	11/1992	07/07/1992
Portaria Ministério da Defesa / Ministro....	25/2001	12/01/2001	Portaria Ministério da Defesa / Secretaria..	206/2002	12/04/2002	Planejamento / Departamento Orçamento União /Coordenação Geral Normas		
Portaria Ministério da Defesa / Ministro....	117/2001	19/02/2001	de Organização Institucional			Parecer Ministério da Economia, Fazenda e Planejamento / Secretaria Nacional de Planejamento / Departamento e Orçamento Federal - CGPRE - COPRE	41/1992	09/07/1992
Portaria Ministério da Defesa / Ministro....	233/2001	05/04/2001	Resolução Congresso Nacional.....	1/2002	08/05/2002	Lei 8.880/1994	34/1995	03/03/1995
Medida Provisória.....	2.170-36/2001	23/08/2001	Portaria Ministério da Defesa / Ministro....	10.378/2001	28/12/2001	Portaria Ministério do Planejamento e Orçamento / Ministro	011.861/95-9	04/10/1995
Medida Provisória.....	2.216-37/2001	31/08/2001	Portaria Ministério da Defesa / Ministro....	263/2002	12/04/2002	Parecer Tribunal de Contas da União - TCU		
Portaria Ministério da Defesa / Ministro....	638/2001	11/10/2001	Portaria Ministério da Defesa / Ministro....	113/2002	12/04/2002	Parecer Ministério da Fazenda / Procuradoria - Geral da Fazenda Nacional	1.114/1995	23/10/1995
Portaria Ministério da Defesa / Ministro....	745/2001	26/11/2001	Lei Complementar	211/2002	22/05/2002	Quadros.....	000/1996	29/01/1996
Portaria Ministério da Defesa / Ministro....	813/2001	26/12/2001	Portaria Ministério do Planejamento, Orçamento e Gestão / Ministro	255/2002	20/06/2002	Parecer Tribunal de Contas da União - TCU	011.861/95-9/2	20/11/1996
Portaria Ministério da Defesa / Ministro....	827/2001	28/12/2001	Decreto	000/001/27.06.	26/06/2002	Nota Ministério do Planejamento e Orçamento / Secretaria de Orçamento Federal / Coordenação Geral Normas		
Portaria Ministério da Defesa / Ministro....	80/2002	18/02/2002	Lei 10.524/2002	000/002/04.07.	03/07/2002	Lei 9.530/1997	10/12/1997	
Portaria Ministério da Defesa / Ministro....	122/2002	04/03/2002	Portaria Ministério do Planejamento, Orçamento e Gestão / Ministro	000/002/04.07.	03/07/2002	Memorando Ministério da Fazenda / Secretaria Tesouro Nacional / Coordenação-Geral Programação Financeira	3.263/1998	10/06/1998
Portaria Ministério da Defesa / Ministro....	147/2002	15/03/2002	Decreto 4.375/1964			Memorando Ministério da Fazenda / Secretaria Tesouro Nacional / Coordenação-Geral Programação		
Resolução Congresso Nacional.....	1/2002	08/05/2002	Decreto 57.654/1966					
Portaria Ministério da Defesa / Ministro....	291/2002	24/05/2002	Resolução Senado Federal.....	93/1976	11/10/1976			
Portaria Ministério da Defesa / Ministro....	356/2002	24/06/2002						
Decreto	4.288/2002	27/06/2002						
FUNDO DO MINISTÉRIO DA DEFESA			FUNDO DO REGIME GERAL DE PREVIDÊNCIA SOCIAL (ART. 68 DA LEI DE RESPONSABILIDADE FISCAL)					
Portaria Ministério da Defesa / Ministro....	2.144/1999	29/10/1999	Constituição Federal 1988.....	1988	05/10/1988			
Portaria Ministério da Defesa / Ministro....	3.076/2000	24/05/2000	Lei 9.717/1998					
Portaria Ministério da Defesa / Ministro....	4.478/2000	24/07/2000	Lei Complementar	101/2000	04/05/2000			
Portaria Ministério da Defesa / Ministro....	6.411/2000	16/10/2000	Portaria Ministério do Planejamento, Orçamento e Gestão / Ministro	253/2001	31/10/2001			
Portaria Ministério da Defesa / Ministro....	25/2001	12/01/2001	Decreto 000.003/04.12.		03/12/2001			
Portaria Ministério da Defesa / Ministro....	117/2001	19/02/2001	Lei 10.378/2001		28/12/2001			
Portaria Ministério da Defesa / Ministro....	233/2001	05/04/2001	Mensagem Presidente da República.....	263/2002	12/04/2002			
Medida Provisória.....	2.216-37/2001	31/08/2001	Exposição Motivos Ministério do Planejamento, Orçamento e Gestão	113/2002	12/04/2002			
			FUNDO DO SERVIÇO MILITAR					
			Lei 4.375/1964					
			Decreto 57.654/1966					
			Resolução Senado Federal..... 93/1976					

LEGISLAÇÃO DA DESPESA

Financeira			Secretaria Tesouro Nacional /			Decreto-lei	2.411/1988	21/01/1988
Portaria Ministério da Fazenda / Ministro..	345/1998	29/12/1998	Coordenação-Geral Programação			Decreto-lei	2.472/1988	01/09/1988
Portaria Ministério da Fazenda / Secretaria	34/1999	03/02/1999	Financeira			Ato das Disposições Constitucionais.....	36/1988	03/10/1988
Tesouro Nacional / Secretário			Memorando Ministério da Fazenda /.....	3.263/1998	10/06/1998	Transitórios / Constituição Federal 1988		
Portaria Ministério da Defesa / Ministro....	3.076/2000	24/05/2000	Secretaria Tesouro Nacional /			Lei	7.711/1988	22/12/1988
Portaria Ministério da Defesa / Ministro....	4.478/2000	24/07/2000	Coordenação-Geral Programação			Decreto	98.125/1989	06/09/1989
Portaria Ministério da Defesa / Ministro....	6.411/2000	16/10/2000	Financeira			Decreto	98.135/1989	12/09/1989
Portaria Ministério da Defesa / Ministro....	25/2001	12/01/2001	Lei	9.693/1998	27/07/1998	Lei	7.999/1990	31/01/1990
Portaria Ministério da Defesa / Ministro....	117/2001	19/02/2001	Lei	10.524/2002	25/07/2002	Instrução Normativa Ministério da.....	08/1990	21/12/1990
Portaria Ministério da Defesa / Ministro....	233/2001	05/04/2001				Economia, Fazenda e Planejamento /		
Medida Provisória.....	2.170-36/2001	23/08/2001				Departamento do Tesouro Nacional /		
Medida Provisória.....	2.216-37/2001	31/08/2001				Diretor		
Portaria Ministério da Defesa / Ministro....	638/2001	11/10/2001	FUNDO ESPECIAL DE DESENVOLVIMENTO E			Ato Declaratório Ministério da Fazenda /..	5/1990	26/12/1990
Portaria Ministério da Defesa / Ministro....	745/2001	26/11/2001	APERFEIÇOAMENTO DAS ATIVIDADES DE FISCALIZAÇÃO -			Secretaria Receita Federal / Coordenação-		
Portaria Ministério da Defesa / Ministro....	813/2001	26/12/2001	FUNDAF			Geral Sistema Arrecadação		
Portaria Ministério da Defesa / Ministro....	827/2001	28/12/2001	Decreto	23.485/1933	22/11/1933	Decreto	11/1996	21/01/1991
Portaria Ministério da Defesa / Ministro....	80/2002	18/02/2002	Decreto-lei	1.437/1975	17/12/1975	Lei	8.175/1991	31/01/1991
Portaria Ministério da Defesa / Ministro....	122/2002	04/03/2002	Decreto-lei	1.455/1976	07/04/1976	Portaria Ministério da Economia, Fazenda	866/1991	06/09/1991
Portaria Ministério da Defesa / Ministro....	147/2002	15/03/2002	Portaria Ministério da Fazenda / Ministro..	196/1976	03/06/1976	e Planejamento / Ministro		
Resolução Congresso Nacional.....	1/2002	08/05/2002	Instrução Normativa Ministério da.....	26/1976	15/09/1976	Instrução Normativa Ministério da.....	71/1991	09/09/1991
Portaria Ministério da Defesa / Ministro....	291/2002	24/05/2002	Fazenda / Secretaria Receita Federal			Fazenda / Delegacia Receita Federal		
Portaria Ministério da Defesa / Ministro....	356/2002	24/06/2002	Decreto-lei	1.504/1976	23/12/1976	Portaria Ministério da Economia, Fazenda	1.032/1991	31/10/1991
			Instrução Normativa Ministério da.....	3/1977	17/01/1977	e Planejamento / Ministro		
			Fazenda / Secretaria Receita Federal			Lei	8.383/1991	30/12/1991
			Instrução Normativa Ministério da.....	17/1977	16/03/1977	Lei	8.387/1991	31/12/1991
			Fazenda / Secretaria Receita Federal			Instrução Normativa Ministério da.....	14/1993	25/01/1993
FUNDO ESPECIAL DE ASSISTÊNCIA FINANCEIRA AOS			Portaria Ministério da Fazenda / Ministro..	233/1977	18/05/1977	Fazenda / Secretaria Receita Federal		
PARTIDOS POLÍTICOS (FUNDO PARTIDÁRIO) - FUNPAR			Portaria Ministério da Fazenda / Ministro..	266/1977	01/06/1977	Instrução Normativa Ministério da.....	25/1993	24/02/1993
Ato das Disposições Constitucionais.....	36/1988	03/10/1988	Instrução Normativa Ministério da.....	45/1977	12/07/1977	Fazenda / Delegacia Receita Federal		
Transitórias / Constituição Federal 1988			Fazenda / Secretaria Receita Federal			Portaria Ministério da Fazenda / Ministro..	168/1993	13/04/1993
Constituição Federal 1988.....	1988	05/10/1988	Instrução Normativa Ministério da.....	31/1981	30/04/1981	Portaria Ministério da Fazenda / Ministro..	276/1993	23/06/1993
Instrução Normativa Ministério da.....	08/1990	21/12/1990	Fazenda / Secretaria Receita Federal			Lei	8.880/1994	27/05/1994
Economia, Fazenda e Planejamento /			Instrução Normativa Ministério da.....	7/1982	04/03/1982	Decreto	1.250/1994	21/09/1994
Departamento do Tesouro Nacional /			Fazenda / Secretaria Receita Federal			Lei	8.981/1995	23/01/1995
Diretor			Instrução Normativa Ministério da.....	33/1982	24/05/1982	Lei	9.069/1995	29/06/1995
Lei	8.173/1991	30/01/1991	Fazenda / Secretaria Receita Federal			Parecer Tribunal de Contas da União -.....	011.861/95-9	04/10/1995
Parecer Ministério da Fazenda /.....	1.114/1995	23/10/1995	Portaria Ministério da Fazenda / Ministro..	190/1982	02/09/1982	TCU		
Procuradoria - Geral da Fazenda Nacional			Instrução Normativa Ministério da.....	105/1982	20/12/1982	Parecer Ministério da Fazenda /.....	1.114/1995	23/10/1995
Nota Ministério do Planejamento e.....	06/1997	03/06/1997	Fazenda / Secretaria Receita Federal			Procuradoria - Geral da Fazenda Nacional		
Orçamento / Secretaria de Orçamento			Portaria Ministério da Fazenda / Ministro..	244/1983	09/09/1983	Quadros.....	000/1996	29/01/1996
Federal / Coordenação Geral Normas			Decreto	91.030/1985	05/03/1985	Decreto	1.910/1996	21/05/1996
Lei	9.530/1997	10/12/1997	Lei	7.450/1985	23/12/1985	Decreto	2.037/1996	16/10/1996
Memorando Ministério da Fazenda /.....	3.150/1998	05/06/1998						

LEGISLAÇÃO DA DESPESA

Parecer Tribunal de Contas da União - TCU	011.861/95-9/2	20/11/1996	Portaria Ministério da Fazenda / Secretaria Receita Federal	728/2001	21/08/2001	Lei	8.880/1994	27/05/1994		
Lei	9.443/1997	14/03/1997	Instrução Normativa Ministério da Fazenda / Secretaria Receita Federal	73/2001	31/08/2001	Parecer Tribunal de Contas da União - TCU	011.861/95-9	04/10/1995		
Lei	9.530/1997	10/12/1997	Parecer Tribunal de Contas da União - TCU	004.333/1996-9	26/09/2001	Parecer Ministério da Fazenda / Procuradoria - Geral da Fazenda Nacional	1.114/1995	23/10/1995		
Lei	9.532/1997	10/12/1997	Portaria Ministério da Fazenda / Secretaria Tesouro Nacional / Secretário	2.778/2001	22/10/2001	Quadros.....	000/1996	29/01/1996		
Decreto	000/000/12.02.	11/02/1998	Portaria Ministério da Fazenda / Secretaria Executiva	622/2001	29/11/2001	Lei	9.276/1996	09/05/1996		
Memorando Ministério da Fazenda / Secretaria Tesouro Nacional / Coordenação-Geral Programação Financeira	3.150/1998	05/06/1998	Portaria Ministério da Fazenda / Secretaria Receita Federal	3.133/2001	27/12/2001	Parecer Tribunal de Contas da União - TCU	011.861/95-9/2	20/11/1996		
Memorando Ministério da Fazenda / Secretaria Tesouro Nacional / Coordenação-Geral Programação Financeira	3.263/1998	10/06/1998	Portaria Ministério da Fazenda / Ministro..	37/2002	28/02/2002	Lei	9.443/1997	14/03/1997		
Portaria Ministério da Fazenda / Secretaria Regional da Receita Federal - Fortaleza	28/1998	02/07/1998	Resolução Congresso Nacional.....	1/2002	08/05/2002	Lei	9.530/1997	10/12/1997		
Lei	9.716/1998	26/11/1998	Portaria Ministério da Fazenda / Secretário Executivo Adjunto	67/2002	19/02/2002	Memorando Ministério da Fazenda / Secretaria Tesouro Nacional / Coordenação-Geral Programação Financeira	3.150/1998	05/06/1998		
Portaria Ministério da Fazenda / Secretaria Tesouro Nacional / Secretário	34/1999	03/02/1999	Decreto	4.257/2002	04/06/2002	Memorando Ministério da Fazenda / Secretaria Tesouro Nacional / Coordenação-Geral Programação Financeira	3.263/1998	10/06/1998		
Decreto	000/014/16.12.	15/12/1999	Portaria Ministério da Fazenda / Secretário Executivo Adjunto	335/2002	17/07/2002	Portaria Ministério da Fazenda / Secretaria Tesouro Nacional / Secretário	34/1999	03/02/1999		
Recomendação Comissão de Controle e Gestão Fiscal	33/2000	13/06/2000	FUNDO ESPECIAL DE TREINAMENTO E DESENVOLVIMENTO - FUNTRENDE							
Lei	9.995/2000	25/07/2000	Portaria Ministério da Fazenda / Centro.....	72/1972	11/06/1972	Decreto	3.782/2001	05/04/2001		
Ato Declaratório Ministério da Fazenda / Secretaria da Receita Federal	57/2000	31/08/2000	Treinamento Desenvolvimento Pessoal / Secretário Executivo	73.115/1973	08/11/1973	Decreto	000/007/04.12.	03/12/2001		
Portaria Ministério do Planejamento, Orçamento e Gestão / Ministro	266/2000	27/11/2000	Decreto	169/1976	18/05/1976	Portaria Ministério da Fazenda / Transitórias / Constituição Federal 1988	64/2002	19/02/2002		
Portaria Ministério da Fazenda / Secretaria Executiva	485/2000	06/12/2000	Portaria Ministério da Fazenda / Escola,.....	198/1979	21/06/1979	Lei	7.432/1985	18/12/1985		
Lei	10.106/2000	21/12/2000	Administração Fazendária / Diretoria-Geral	36/1988	03/10/1988	Ato das Disposições Constitucionais.....	36/1988	03/10/1988		
Portaria Ministério da Fazenda / Ministro..	44/2001	21/02/2001	Ato das Disposições Constitucionais.....	7.999/1990	31/01/1990	Transitórias / Constituição Federal 1988	7.999/1990	31/01/1990		
Decreto	3.782/2001	05/04/2001	Lei	08/1990	21/12/1990	Instrução Normativa Ministério da Economia, Fazenda e Planejamento / Departamento do Tesouro Nacional / Diretor	8.175/1991	31/01/1991		
Portaria Ministério da Fazenda / Secretaria Executiva	173/2001	11/04/2001	Instrução Normativa Ministério da.....	8.173/1991	30/01/1991	Lei	31/1994	13/04/1994		
Portaria Ministério da Fazenda / Secretaria Receita Federal / Delegacia da Receita Federal - Uruguiana	77/2001	31/05/2001	Economia, Fazenda e Planejamento / Departamento do Tesouro Nacional / Diretor	8.175/1991	31/01/1991	Lei	8.880/1994	27/05/1994		
Portaria Ministério da Fazenda / Secretaria Receita Federal / Delegacia da Receita Federal - Uruguiana	78/2001	31/05/2001	Lei	FUNDO ESPECIAL DO SENADO FEDERAL - FUNSEN						
Portaria Ministério do Planejamento, Orçamento e Gestão / Ministro	171/2001	10/08/2001	Lei	Lei					7.432/1985	18/12/1985

LEGISLAÇÃO DA DESPESA

Parecer Tribunal de Contas da União - TCU	011.861/95-9	04/10/1995	Instrução Normativa Ministério da Economia, Fazenda e Planejamento / Departamento do Tesouro Nacional / Diretor	08/1990	21/12/1990	Decreto	3.000/1999	26/03/1999
Parecer Ministério da Fazenda / Procuradoria - Geral da Fazenda Nacional	1.114/1995	23/10/1995	Lei	8.173/1991	30/01/1991	Decreto	3.000/2002	26/03/2002
Quadros	000/1996	29/01/1996	Lei	8.175/1991	31/01/1991	FUNDO GERAL DO CACAU - FUNGECAU		
Parecer Tribunal de Contas da União - TCU	011.861/95-9/2	20/11/1996	Lei	8.181/1991	28/03/1991	Decreto	86.179/1981	06/07/1981
Ato Comissão Diretora do Senado Federal	13/1997	30/01/1997	Deliberação Normativa Presidência da República / Secretaria do Desenvolvimento Regional / Instituto Brasileiro de Turismo / Diretoria	297/1991	04/11/1991	Ato das Disposições Constitucionais Transitórias / Constituição Federal 1988	36/1988	03/10/1988
Nota Ministério do Planejamento e Orçamento / Secretaria de Orçamento Federal / Coordenação Geral Normas	06/1997	03/06/1997	Decreto	448/1992	14/02/1992	Lei	7.999/1990	31/01/1990
Lei	9.530/1997	10/12/1997	Deliberação Normativa Presidência da República / Secretaria do Desenvolvimento Regional / Instituto Brasileiro de Turismo / Diretoria	306/1992	23/03/1992	Instrução Normativa Ministério da Economia, Fazenda e Planejamento / Departamento do Tesouro Nacional / Diretor	08/1990	21/12/1990
Memorando Ministério da Fazenda / Secretaria Tesouro Nacional / Coordenação-Geral Programação Financeira	3.263/1998	10/06/1998	Lei	8.880/1994	27/05/1994	Lei	8.175/1991	31/01/1991
Memorando Ministério da Fazenda / Secretaria Tesouro Nacional / Coordenação-Geral Programação Financeira	3.263/1998	10/06/1998	Deliberação Normativa Presidência da República / Secretaria do Desenvolvimento Regional / Instituto Brasileiro de Turismo / Diretoria	307/1992	23/03/1992	Lei	8.880/1994	27/05/1994
Portaria Ministério da Fazenda / Secretaria Tesouro Nacional / Secretário	34/1999	03/02/1999	Lei	8.880/1994	27/05/1994	Parecer Tribunal de Contas da União - TCU	011.861/95-9	04/10/1995
Ato Senado Federal	7/2001	06/02/2001	Parecer Tribunal de Contas da União - TCU	011.861/95-9	04/10/1995	Parecer Ministério da Fazenda / Procuradoria - Geral da Fazenda Nacional	1.114/1995	23/10/1995
FUNDO GERAL DE TURISMO (LEI Nº 8.181, 28/03/91 - RATIFICAÇÃO)			Parecer Ministério da Fazenda / Procuradoria - Geral da Fazenda Nacional	1.114/1995	23/10/1995	Nota Ministério do Planejamento e Orçamento / Secretaria de Orçamento Federal / Coordenação Geral Normas	06/1997	03/06/1997
Decreto-lei	81/1966	21/12/1966	Quadros	000/1996	29/01/1996	Lei	9.530/1997	10/12/1997
Decreto-lei	1.191/1971	27/10/1971	Parecer Tribunal de Contas da União - TCU	011.861/95-9/2	20/11/1996	Memorando Ministério da Fazenda / Secretaria Tesouro Nacional / Coordenação-Geral Programação Financeira	3.150/1998	05/06/1998
Decreto-lei	1.439/1975	30/12/1975	Nota Ministério do Planejamento e Orçamento / Secretaria de Orçamento Federal / Coordenação Geral Normas	06/1997	03/06/1997	Lei	9.530/1997	10/12/1997
Resolução Ministério da Fazenda / Banco Central do Brasil	365/1976	07/04/1976	Lei	9.530/1997	10/12/1997	Memorando Ministério da Fazenda / Secretaria Tesouro Nacional / Coordenação-Geral Programação Financeira	3.150/1998	05/06/1998
Resolução Ministério da Indústria e Comércio / Conselho Nacional de Turismo	897/1976	06/12/1976	Memorando Ministério da Fazenda / Secretaria Tesouro Nacional / Coordenação-Geral Programação Financeira	3.263/1998	10/06/1998	Lei	9.530/1997	10/12/1997
Resolução Ministério da Fazenda / Banco Central do Brasil	411/1976	23/12/1976	Memorando Ministério da Fazenda / Secretaria Tesouro Nacional / Coordenação-Geral Programação Financeira	3.263/1998	10/06/1998	Portaria Ministério da Fazenda / Secretaria Tesouro Nacional / Secretário	34/1999	03/02/1999
Resolução Ministério da Fazenda / Banco Central do Brasil	467/1978	23/02/1978	Lei	9.530/1997	10/12/1997	Decreto	3.152/1999	26/08/1999
Resolução Ministério da Indústria e Comércio / Conselho Nacional de Turismo	1.130/1978	23/10/1978	Portaria Ministério da Fazenda / Secretaria Tesouro Nacional / Secretário	34/1999	03/02/1999	Decreto	3.527/2000	28/07/2000
Lei	7.999/1990	31/01/1990	Decreto-lei	81/1966	21/12/1966	Portaria Ministério da Agricultura e do	9/2001	22/02/2001

LEGISLAÇÃO DA DESPESA

Abastecimento	Secretário Executivo			Portaria Presidência da República / Casa... Civil / Secretaria de Administração	1.127/2001	26/12/2001	Especial de Assuntos Econômicos Instrução Normativa Ministério da.....	08/1990	21/12/1990
				Lei	10.399/2001	28/12/2001	Economia, Fazenda e Planejamento / Departamento do Tesouro Nacional / Diretor		
FUNDO ÍBERO-AMERICANO DE AJUDA									
Portaria Ministério do Planejamento,	Orçamento e Gestão / Subsecretaria Planejamento, Orçamento e Administração	43/2001	07/12/2001	Portaria Presidência da República / Casa... Civil / Secretaria de Administração	1.152/2001	30/12/2001	Lei	8.173/1991	30/01/1991
				Portaria Presidência da República / Casa... Civil / Secretaria de Administração	1.153/2001	30/12/2001	Lei	8.313/1991	23/12/1991
				Lei	10.409/2002	11/01/2002	Mensagem Presidente da República.....	813/1991	23/12/1991
				Portaria Ministério da Fazenda / Secretaria Tesouro Nacional / Secretário	76/2002	08/02/2002	Instrução Presidência da República /.....	1/1992	30/09/1992
				Portaria Presidência da República / Casa... Civil / Secretaria de Administração	114/2002	20/02/2002	Secretaria da Cultura / Secretário		
				Portaria Presidência da República / Casa... Civil / Secretaria de Administração	205/2002	01/04/2002	Decreto	745/1993	05/02/1993
				Decreto	4.187/2002	08/04/2002	Decreto	841/1993	22/06/1993
				Portaria Ministério da Fazenda / Secretaria Tesouro Nacional / Secretário	176/2002	09/04/2002	Lei	8.849/1994	28/01/1994
				Portaria Ministério da Fazenda / Secretaria Tesouro Nacional / Secretário	177/2002	09/04/2002	Medida Provisória.....	423/1994	03/02/1994
				Resolução Congresso Nacional.....	1/2002	08/05/2002	Medida Provisória.....	444/1994	05/03/1994
				Portaria Presidência da República / Casa... Civil / Secretaria de Administração	327/2002	24/05/2002	Decreto	1.095/1994	23/03/1994
				Portaria Presidência da República / Casa... Civil / Secretaria de Administração	362/2002	07/06/2002	Lei	8.880/1994	27/05/1994
				Decreto	4.262/2002	10/06/2002	Decreto	1.359/1994	30/12/1994
				Portaria Ministério da Fazenda / Secretaria Tesouro Nacional / Secretário	298/2002	25/06/2002	Decreto	1.493/1995	17/05/1995
				Portaria Ministério da Fazenda / Secretaria Tesouro Nacional / Secretário	299/2002	25/06/2002	Lei	9.064/1995	20/06/1995
				Portaria Ministério da Fazenda / Secretaria Tesouro Nacional / Secretário	300/2002	27/06/2002	Parecer Tribunal de Contas da União -.....	011.861/95-9	04/10/1995
				Lei	10.502/2002	08/07/2002	TCU		
				Portaria Presidência da República / Casa... Civil / Secretaria de Administração	478/2002	30/07/2002	Parecer Ministério da Fazenda /.....	1.114/1995	23/10/1995
							Procuradoria - Geral da Fazenda Nacional		
							Nota Ministério do Planejamento e.....	41/1995	26/10/1995
							Orçamento / Secretaria de Orçamento Federal / Coordenação Geral Normas		
							Nota Ministério da Fazenda / Procuradoria- Geral da Fazenda Nacional	438/1995	30/10/1995
							Decreto	1.760/1995	26/12/1995
							Nota Presidência da República / Casa Civil / Subchefia para Assuntos Jurídicos	62/1996	05/01/1996
							Ofício Ministério do Planejamento e.....	007/1996	23/01/1996
							Orçamento / Secretaria de Orçamento Federal / Secretário		
							Quadros.....	000/1996	29/01/1996
							Portaria Ministério da Fazenda / Ministro..	202/1996	19/08/1996
							Lei	9.312/1996	05/11/1996
							Parecer Tribunal de Contas da União -.....	011.861/95-9/2	20/11/1996
							TCU		
							Lei	9.323/1996	09/12/1996
							Decreto	2.116/1997	08/01/1997
FUNDO NACIONAL ANTIDROGAS - FUNAD									
Lei		6.368/1976	21/10/1976						
Decreto		1.646/1995	26/09/1995						
Decreto		2.793/1998	01/10/1998						
Portaria Conjunta Presidência da.....	República / Casa Militar / Ministério da Fazenda	14/1999	05/02/1999						
Lei		9.804/1999	30/06/1999						
Decreto		000/002/05.11.	04/11/1999						
Portaria Presidencia da República /.....	Secretaria Nacional Antidrogas	20/1999	24/11/1999						
Decreto		3.696/2000	21/12/2000						
Portaria Presidência da República /.....	Gabinete de Segurança Institucional	3/2001	13/02/2001						
Portaria Ministério da Fazenda / Secretaria Tesouro Nacional / Secretário		205/2001	31/05/2001						
Portaria Ministério da Fazenda / Ministro..		265/2001	13/07/2001						
Portaria Presidência da República / Casa... Civil / Secretaria de Administração		784/2001	02/08/2001						
Portaria Ministério da Fazenda / Secretaria Tesouro Nacional / Secretário		335/2001	28/08/2001						
Medida Provisória.....		2.216-37/2001	31/08/2001						
Medida Provisória.....		2.225-45/2001	04/09/2001						
Portaria Presidência da República /.....		22/2001	10/10/2001						
Portaria Presidência da República / Casa... Civil / Secretaria de Administração		945/2001	18/10/2001						
Portaria Presidência da República / Casa... Civil / Secretaria de Administração		995/2001	07/11/2001						
Decreto		000.005/04.12.	03/12/2001						
FUNDO NACIONAL DA CULTURA - FNC									
				Ato das Disposições Constitucionais.....	36/1988	03/10/1988			
				Transitórias / Constituição Federal 1988					
				Nota Técnica Ministério da Fazenda /.....	304/1989	15/08/1989			
				Secretaria Receita Federal / Secretaria					

LEGISLAÇÃO DA DESPESA

Nota Ministério do Planejamento e Orçamento / Secretaria de Orçamento Federal / Coordenação Geral Normas	06/1997	03/06/1997	Lei	10.179/2001	06/02/2001	Planejamento, Orçamento e Administração		
Decreto	2.290/1997	04/08/1997	Portaria Ministério da Cultura / Secretaria, Executiva / Subsecretaria de Planejamento, Orçamento e Administração	16/2001	07/06/2001	Portaria Ministério da Cultura / Secretaria, Executiva / Subsecretaria de Planejamento, Orçamento e Administração	32/2001	08/10/2001
Lei	9.530/1997	10/12/1997	Portaria Ministério da Cultura / Secretaria, Executiva / Subsecretaria de Planejamento, Orçamento e Administração	17/2001	20/06/2001	Portaria Ministério da Cultura / Secretaria, Executiva / Subsecretaria de Planejamento, Orçamento e Administração	33/2001	16/10/2001
Lei	9.532/1997	10/12/1997	Portaria Ministério da Cultura / Secretaria, Executiva / Subsecretaria de Planejamento, Orçamento e Administração	18/2001	25/06/2001	Portaria Ministério da Cultura / Secretaria, Executiva / Subsecretaria de Planejamento, Orçamento e Administração	34/2001	18/10/2001
Decreto	2.585/1998	12/05/1998	Portaria Ministério da Cultura / Secretaria, Executiva / Subsecretaria de Planejamento, Orçamento e Administração	20/2001	13/07/2001	Portaria Ministério da Cultura / Secretaria, Executiva / Subsecretaria de Planejamento, Orçamento e Administração	38/2001	08/11/2001
Memorando Ministério da Fazenda / Secretaria Tesouro Nacional / Coordenação-Geral Programação Financeira	3.150/1998	05/06/1998	Portaria Ministério da Cultura / Secretaria, Executiva / Subsecretaria de Planejamento, Orçamento e Administração	21/2001	30/07/2001	Portaria Ministério da Cultura / Secretaria, Executiva / Subsecretaria de Planejamento, Orçamento e Administração	39/2001	13/11/2001
Memorando Ministério da Fazenda / Secretaria Tesouro Nacional / Coordenação-Geral Programação Financeira	3.263/1998	10/06/1998	Decreto	3.891/2001	17/08/2001	Portaria Ministério do Planejamento, Orçamento e Gestão / Subsecretaria de Planejamento, Orçamento e Administração	42/2001	29/11/2001
Resolução Ministério da Fazenda / Banco Central do Brasil	2.554/1998	24/09/1998	Relatório Caixa Econômica Federal / da...	000/06.09.2001	17/08/2001	Portaria Ministério do Planejamento, Orçamento e Gestão / Subsecretaria de Planejamento, Orçamento e Administração	43/2001	07/12/2001
Portaria Ministério da Fazenda / Secretaria Tesouro Nacional / Secretário	34/1999	03/02/1999	Portaria Ministério da Cultura / Secretaria, Executiva / Subsecretaria de Planejamento, Orçamento e Administração	25/2001	22/08/2001	Portaria Ministério do Planejamento, Orçamento e Gestão / Subsecretaria de Planejamento, Orçamento e Administração	10.319/2001	11/12/2001
Decreto	3.000/1999	26/03/1999	Portaria Ministério da Cultura / Secretaria, Executiva / Subsecretaria de Planejamento, Orçamento e Administração	27/2001	12/09/2001	Lei	45/2001	11/12/2001
Decreto	3.183/1999	23/09/1999	Medida Provisória	2.189-49/2001	23/08/2001	Portaria Ministério do Planejamento, Orçamento e Gestão / Subsecretaria de Planejamento, Orçamento e Administração		
Lei	9.874/1999	23/11/1999	Medida Provisória	2.228-1/2001	06/09/2001	Decreto	000/008/13.12.	12/12/2001
Parecer Tribunal de Contas da União - TCU	000.688/1994-0	24/11/1999	Portaria Ministério da Cultura / Secretaria, Executiva / Subsecretaria de Planejamento, Orçamento e Administração	28/2001	14/09/2001	Portaria Ministério do Planejamento, Orçamento e Gestão / Subsecretaria de Planejamento, Orçamento e Administração	46/2001	12/12/2001
Decreto	000/015/16.12.	15/12/1999	Portaria Ministério da Cultura / Secretaria, Executiva / Subsecretaria de Planejamento, Orçamento e Administração	29/2001	01/10/2001	Portaria Ministério do Planejamento, Orçamento e Gestão / Subsecretaria de Planejamento, Orçamento e Administração	47/2001	17/12/2001
Portaria Interministerial Ministério da Fazenda / Ministério do Planejamento, Orçamento e Gestão	166/1999	21/12/1999	Portaria Ministério da Cultura / Secretaria, Executiva / Subsecretaria de Planejamento, Orçamento e Administração					
Decreto	3.377/2000	02/03/2000	Portaria Ministério da Cultura / Secretaria, Executiva / Subsecretaria de Planejamento, Orçamento e Administração					
Portaria Ministério da Cultura / Secretaria, Executiva / Subsecretaria de Planejamento, Orçamento e Administração	17/2000	13/04/2000	Portaria Ministério da Cultura / Secretaria, Executiva / Subsecretaria de Planejamento, Orçamento e Administração					
Lei Complementar	101/2000	04/05/2000	Portaria Ministério da Cultura / Secretaria, Executiva / Subsecretaria de Planejamento, Orçamento e Administração					
Lei	9.999/2000	30/08/2000	Portaria Ministério da Cultura / Secretaria, Executiva / Subsecretaria de Planejamento, Orçamento e Administração					
Circular Caixa Econômica Federal / Superintendência Nacional de Loterias	200/2000	13/10/2000	Portaria Ministério da Cultura / Secretaria, Executiva / Subsecretaria de Planejamento, Orçamento e Administração					
Portaria Ministério da Cultura / Secretaria, Executiva / Subsecretaria de Planejamento, Orçamento e Administração	81/2000	18/10/2000	Portaria Ministério da Cultura / Secretaria, Executiva / Subsecretaria de Planejamento, Orçamento e Administração					
Lei	10.148/2000	21/12/2000	Portaria Ministério da Cultura / Secretaria, Executiva / Subsecretaria de Planejamento, Orçamento e Administração					

LEGISLAÇÃO DA DESPESA

Planejamento, Orçamento e Administração			Lei	8.880/1994	27/05/1994	Secretaria Tesouro Nacional / Coordenação-Geral Programação Financeira		
Portaria Ministério do Planejamento, Orçamento e Gestão / Subsecretaria Planejamento, Orçamento e Administração	50/2001	21/12/2001	Decreto	1.605/1995	25/08/1995	Memorando Ministério da Fazenda / Secretaria Tesouro Nacional / Coordenação-Geral Programação Financeira	3.263/1998	10/06/1998
Lei	10.386/2001	28/12/2001	Nota Ministério do Planejamento e Orçamento / Secretaria de Orçamento Federal / Coordenação Geral Normas					
Lei	10.388/2001	28/12/2001	Ofício-Circular Ministério do Planejamento e Orçamento / Secretaria de Orçamento Federal / Secretário		12/1995	18/09/1995		
Decreto	4.110/2002	01/02/2002	Parecer Tribunal de Contas da União - TCU	011.861/95-9	04/10/1995			
Portaria Ministério da Cultura / Ministério da Cultura / Secretaria Executiva / Subsecretaria de Planejamento, Orçamento e Administração	64/2002	21/02/2002	Parecer Ministério da Fazenda / Procuradoria - Geral da Fazenda Nacional	1.114/1995	23/10/1995			
Portaria Ministério da Cultura / Secretaria Executiva / Subsecretaria de Planejamento, Orçamento e Administração	2/2002	28/02/2002	Nota Ministério da Fazenda / Procuradoria-Geral da Fazenda Nacional	438/1995	30/10/1995			
Decreto	3.000/2002	26/03/2002	Documento Ministério da Previdência Social / Coordenação Orçamento e Finanças	s/nº/1995	09/11/1995			
Portaria Ministério da Cultura / Secretaria Executiva / Subsecretaria de Planejamento, Orçamento e Administração	9/2002	02/04/2002	Decreto	1.744/1995	11/12/1995			
Portaria Ministério da Cultura / Secretaria Executiva / Subsecretaria de Planejamento, Orçamento e Administração	16/2002	23/04/2002	Informação Ministério do Planejamento e Orçamento / Secretaria Orçamento Federal / Departamento de Programas Sociais	016/1995	14/12/1995			
Resolução Congresso Nacional	1/2002	08/05/2002	Quadros	000/1996	29/01/1996			
Lei	10.454/2002	13/05/2002	Informação Ministério do Planejamento e Orçamento / Secretaria Orçamento Federal / Departamento de Programas Sociais	s/nº/1996	01/06/1996			
Portaria Ministério da Cultura / Secretaria Executiva / Subsecretaria de Planejamento, Orçamento e Administração	18/2002	19/06/2002	Parecer Tribunal de Contas da União - TCU	011.861/95-9/2	20/11/1996			
Portaria Ministério da Cultura / Ministério da Cultura / Secretaria Tesouro Nacional / Secretário	345/2002	20/06/2002	Parecer Presidência da República / Advocacia Geral da União - GQ	119/1997	30/01/1997			
Decreto	000/000/08.07.	05/07/2002	Nota Ministério do Planejamento e Orçamento / Secretaria de Orçamento Federal / Coordenação Geral Normas	06/1997	03/06/1997			
FUNDO NACIONAL DE ASSISTÊNCIA SOCIAL - FNAS								
Instrução Normativa Ministério da Economia, Fazenda e Planejamento / Departamento do Tesouro Nacional / Diretor	08/1990	21/12/1990	Decreto	2.298/1997	13/08/1997			
Lei	8.742/1993	07/12/1993	Lei	9.530/1997	10/12/1997			
			Portaria Ministério da Previdência Social	35/1997	26/12/1997			
			Lei	9.604/1998	05/02/1998			
			Memorando Ministério da Fazenda	3.150/1998	05/06/1998			

LEGISLAÇÃO DA DESPESA

Assistência Social / Secretaria Executiva			Assistência Social / Ministro			Assistência Social / Ministro		
Portaria Ministério da Previdência e	649/2001	21/02/2001	Portaria Ministério da Previdência e	135/2001	09/08/2001	Portaria Ministério da Previdência e	8/2001	12/12/2001
Assistência Social / Ministro			Assistência Social / Secretaria Executiva			Assistência Social / Secretaria de Estado de		
Portaria Ministério da Previdência e	23/2001	21/02/2001	Portaria Ministério da Previdência e	136/2001	09/08/2001	Assistência Social / Instituto Nacional do		
Assistência Social / Secretaria Executiva			Assistência Social / Secretaria Executiva			Seguro Social / Diretor-Presidente		
Portaria Ministério da Previdência e	26/2001	28/02/2001	Medida Provisória.....	2.187-13/2001	24/08/2001	Lei	10.337/2001	20/12/2001
Assistência Social / Secretaria Executiva			Nota Presidência da República / Casa Civil	326/2001	27/08/2001	Decreto	000/004/28.12.	27/12/2001
Portaria Ministério da Previdência e	27/2001	28/02/2001	/ Subchefia para Assuntos Jurídicos			Lei	10.369/2001	28/12/2001
Assistência Social / Secretaria Executiva			Lei	10.281/2001	12/09/2001	Lei	10.382/2001	28/12/2001
Decreto	000/000/23.03.	21/03/2001	Portaria Ministério da Previdência e	150/2001	13/09/2001	Lei	10.386/2001	28/12/2001
Decreto	000/000/27.03.	21/03/2001	Assistência Social / Secretaria Executiva			Lei	10.388/2001	28/12/2001
Portaria Ministério da Previdência e	907/2001	30/03/2001	Portaria Ministério da Previdência e	151/2001	14/09/2001	Portaria Ministério da Previdência e	210/2001	28/12/2001
Assistência Social / Ministro			Assistência Social / Secretaria Executiva			Assistência Social / Secretaria Executiva		
Portaria Ministério do Planejamento, Orçamento e Gestão / Secretaria Executiva	38/2001	30/03/2001	Portaria Ministério da Previdência e	155/2001	28/09/2001	Portaria Ministério da Previdência e	218/2002	24/01/2002
Portaria Ministério da Previdência e	38/2001	30/03/2001	Assistência Social / Secretaria Executiva			Assistência Social / Secretaria Executiva		
Assistência Social / Secretaria Executiva			Portaria Ministério da Previdência e	165/2001	15/10/2001	Portaria Ministério da Previdência e	3/2002	01/02/2002
Portaria Ministério da Previdência e	56/2001	18/04/2001	Assistência Social / Secretaria Executiva			Assistência Social / Secretaria de Estado de		
Assistência Social / Secretaria Executiva			Portaria Ministério da Previdência e	3.519/2001	16/10/2001	Assistência Social / Instituto Nacional do		
Portaria Ministério da Previdência e	66/2001	04/05/2001	Assistência Social / Ministro			Seguro Social / Diretor-Presidente		
Assistência Social / Secretaria Executiva			Portaria Ministério da Previdência e	169/2001	19/10/2001	Portaria Ministério da Previdência e	4/2002	01/02/2002
Portaria Ministério da Previdência e	69/2001	14/05/2001	Assistência Social / Secretaria Executiva			Assistência Social / Secretaria de Estado de		
Assistência Social / Secretaria Executiva			Decreto	000/000/23.10.	22/10/2001	Assistência Social / Instituto Nacional do		
Portaria Ministério da Previdência e	81/2001	28/05/2001	Decreto	000/003/25.10.	24/10/2001	Seguro Social / Diretor-Presidente		
Assistência Social / Secretaria Executiva			Decreto	000/005/25.10.	24/10/2001	Portaria Ministério da Previdência e	158/2002	20/02/2002
Portaria Ministério da Previdência e	89/2001	31/05/2001	Portaria Presidência da República /	171/2001	30/10/2001	Assistência Social / Ministro		
Assistência Social / Secretaria Executiva			Secretaria de Planejamento e Coordenação			Portaria Ministério da Previdência e	6/2002	27/02/2002
Portaria Ministério da Previdência e	94/2001	12/06/2001	/Secretaria de Orçamento e Finanças			Assistência Social / Secretaria Assistência		
Assistência Social / Ministro			Portaria Ministério do Planejamento, Orçamento e Gestão / Ministro	253/2001	31/10/2001	Social		
Decreto	000/002/21.06.	20/06/2001	Portaria Ministério da Previdência e	186/2001	20/11/2001	Portaria Ministério da Previdência e	7/2002	28/02/2002
Portaria Ministério da Previdência e	119/2001	09/07/2001	Assistência Social / Secretaria Executiva			Assistência Social / Secretaria de Estado de		
Assistência Social / Secretaria Executiva			Portaria Ministério da Previdência e	3.695/2001	21/11/2001	Assistência Social / Instituto Nacional do		
Resolução Ministério da Previdência e	115/2001	17/07/2001	Assistência Social / Ministro			Seguro Social / Diretor-Presidente		
Assistência Social / Conselho Nacional de Assistência Social			Portaria Ministério da Previdência e	750/2001	22/11/2001	Portaria Ministério Público da União	265/2002	26/03/2002
Resolução Ministério da Previdência e	116/2001	17/07/2001	Assistência Social / Secretaria de Estado de			/Procuradoria-Geral da República		
Assistência Social / Conselho Nacional de Assistência Social			Assistência Social / Instituto Nacional do			Decreto	000/001/03.04.	02/04/2002
Portaria Ministério da Previdência e	132/2001	31/07/2001	Seguro Social / Diretor-Presidente			Portaria Ministério da Previdência e	258/2002	11/04/2002
Assistência Social / Secretaria Executiva			Portaria Ministério da Previdência e	192/2001	29/11/2001	Assistência Social / Secretaria Executiva		
Portaria Ministério da Previdência e	2.923/2001	08/08/2001	Assistência Social / Secretaria Executiva			Portaria Ministério da Previdência e	265/2002	29/04/2002
			Portaria Ministério da Previdência e	197/2001	07/12/2001	Assistência Social / Secretaria Executiva		
			Assistência Social / Secretaria Executiva			Portaria Ministério da Previdência e	266/2002	03/05/2002
			Portaria Ministério da Previdência e	201/2001	10/12/2001	Assistência Social / Secretaria Executiva		
						Resolução Congresso Nacional.....	1/2002	08/05/2002

LEGISLAÇÃO DA DESPESA

Portaria Ministério da Previdência e	272/2002	10/05/2002	Transitórias / Constituição Federal 1988			Financeira		
Assistência Social / Secretaria Executiva			Lei	7.738/1989	09/03/1989	Portaria Ministério da Fazenda / Secretaria	34/1999	03/02/1999
Resolução Ministério da Previdência e.....	63/2002	14/05/2002	Lei	7.764/1989	02/05/1989	Tesouro Nacional / Secretário		
Assistência Social / Conselho Nacional de			Decreto	98.339/1989	27/10/1989	Decreto	3.000/1999	26/03/1999
Assistência Social			Lei	7.862/1989	30/10/1989	Decreto	3.031/1999	20/04/1999
Portaria Ministério do Planejamento,	200/2002	16/05/2002	Lei	7.999/1990	31/01/1990	Portaria Ministério da Fazenda / Secretaria	251/1999	22/06/1999
Orçamento e Gestão / Ministro			Instrução Normativa Ministério da.....	08/1990	21/12/1990	Tesouro Nacional / Secretário		
Portaria Ministério da Previdência e	278/2002	22/05/2002	Economia, Fazenda e Planejamento /			Recomendação Comissão de Controle e....	45/1999	27/07/1999
Assistência Social / Secretaria Executiva			Departamento do Tesouro Nacional /			Gestão Fiscal		
Portaria Ministério da Fazenda /.....	250/2002	04/06/2002	Diretor			Portaria Ministério da Fazenda / Secretaria	365/1999	01/09/1999
Secretario Executivo Adjunto			Lei	8.173/1991	30/01/1991	Tesouro Nacional / Secretário		
Decreto	4.259/2002	05/06/2002	Lei	8.175/1991	31/01/1991	Decreto	3.211/1999	18/10/1999
Portaria Ministério da Previdência e	280/2002	05/06/2002	Lei	8.177/1991	01/03/1991	Recomendação Comissão de Controle e....	70/1999	23/11/1999
Assistência Social / Secretaria Executiva			Decreto	193/1991	21/08/1991	Gestão Fiscal		
Portaria Ministério da Previdência e	558/2002	06/06/2002	Instrução Ministério da Economia.....	157/1991	21/08/1991	Portaria Ministério da Fazenda / Secretaria	207/2000	24/04/2000
Assistência Social / Ministro			Fazenda e Planejamento / Comissão de			Tesouro Nacional / Secretário		
Portaria Ministério da Previdência e	588/2002	06/06/2002	Valores Mobiliários			Portaria Ministério da Fazenda / Secretaria	248/2000	24/05/2000
Assistência Social / Ministro			Resolução Ministério da Economia.....	1.947/1992	29/07/1992	Tesouro Nacional / Secretário		
Portaria Ministério da Previdência e	285/2002	13/06/2002	Fazenda Planejamento / Banco Central do			Balancete Patrimonial Ministério do.....	000/000/31.07.	30/06/2000
Assistência Social / Secretaria Executiva			Brasil			Desenvolvimento Indústria e Comércio		
Decreto	000/001/27.06.	26/06/2002	Decreto	764/1993	04/03/1993	Exterior / Banco Nacional		
Portaria Ministério da Fazenda / Secretaria	300/2002	27/06/2002	Lei	8.880/1994	27/05/1994	Desenvolvimento Econômico Social /		
Tesouro Nacional / Secretário			Instrução Ministério da Fazenda /.....	222/1994	21/10/1994	Fundo Nacional Desenvolvimento		
Decreto	000/001/01.07.	28/06/2002	Comissão de Valores Mobiliários			Relatório Ministério do Desenvolvimento..	000/000/27.11.	30/06/2000
Resolução Ministério da Previdência e.....	106/2002	17/07/2002	Decreto	1.378/1995	27/01/1995	Indústria e Comércio Exterior / da		
Assistência Social / Conselho Nacional de			Lei	9.006/1995	17/03/1995	Administração / Banco Nacional		
Assistência Social			Lei	9.094/1995	14/09/1995	Desenvolvimento Econômico Social		
Decreto	000/001/22.07.	19/07/2002	Parecer Tribunal de Contas da União -.....	011.861/95-9	04/10/1995	Balancete Patrimonial Ministério do.....	001/2001	31/01/2001
Portaria Ministério da Previdência e	307/2002	02/08/2002	TCU			Desenvolvimento Indústria e Comércio		
Assistência Social / Secretaria Executiva			Parecer Tribunal de Contas da União -.....	011.861/95-9/2	20/11/1996	Exterior / Banco Nacional		
			TCU			Desenvolvimento Econômico Social /		
			Nota Ministério do Planejamento e.....	06/1997	03/06/1997	Fundo Nacional Desenvolvimento		
			Orçamento / Secretaria de Orçamento			Balancete Patrimonial Ministério do.....	002/2000	16/02/2001
			Federal / Coordenação Geral Normas			Desenvolvimento Indústria e Comércio		
			Lei	9.530/1997	10/12/1997	Exterior / Banco Nacional		
			Memorando Ministério da Fazenda /.....	3.150/1998	05/06/1998	Desenvolvimento Econômico Social /		
			Secretaria Tesouro Nacional /			Fundo Nacional Desenvolvimento		
			Coordenação-Geral Programação			Relatório Ministério do Desenvolvimento..	000/000/06.04.	16/02/2001
			Financeira			Indústria e Comércio Exterior / da		
			Memorando Ministério da Fazenda /.....	3.263/1998	10/06/1998	Administração / Banco Nacional		
			Secretaria Tesouro Nacional /			Desenvolvimento Econômico Social		
			Coordenação-Geral Programação			Portaria Ministério da Fazenda / Secretaria	56/2001	23/02/2001

FUNDO NACIONAL DE DESENVOLVIMENTO (2º)

LEGISLAÇÃO DA DESPESA

Tesouro Nacional / Secretário			Decreto	3.000/2002	26/03/2002	TCU		
Balancete Patrimonial Ministério do.....	000/2001	28/02/2001	Demonstrações Contábeis / Ministério do..	000/000/26.03.	26/03/2002	Nota Ministério do Planejamento e.....	06/1997	03/06/1997
Desenvolvimento Indústria e Comércio Exterior / Banco Nacional			Desenvolvimento Indústria Comércio Exterior / BNDES			Orçamento / Secretaria de Orçamento Federal / Coordenação Geral Normas		
Desenvolvimento Econômico Social / Fundo Nacional Desenvolvimento			Resolução Congresso Nacional.....	1/2002	08/05/2002	Lei	9.530/1997	10/12/1997
Balancete Patrimonial Ministério do.....	003/2001	30/04/2001	Balancete Patrimonial Ministério do.....	000/000/25.07.	30/06/2002	Memorando Ministério da Fazenda /.....	3.150/1998	05/06/1998
Desenvolvimento Indústria e Comércio Exterior / Banco Nacional			Desenvolvimento Indústria e Comércio Exterior / Banco Nacional			Secretaria Tesouro Nacional / Coordenação-Geral Programação Financeira		
Desenvolvimento Econômico Social / Fundo Nacional Desenvolvimento			Desenvolvimento Econômico Social / Fundo Nacional Desenvolvimento			Memorando Ministério da Fazenda /.....	3.263/1998	10/06/1998
Balancete Patrimonial Ministério do.....	000/10.08.2001	30/06/2001	Portaria Ministério do Desenvolvimento, ..	149/2002	07/08/2002	Secretaria Tesouro Nacional / Coordenação-Geral Programação Financeira		
Desenvolvimento Indústria e Comércio Exterior / Banco Nacional			Indústria e Comércio Exterior / Subsecretaria Planejamento, Orçamento e Administração			Decreto	2.851/1998	30/11/1998
Desenvolvimento Econômico Social / Fundo Nacional Desenvolvimento			Lei	10531/2002	12/08/2002	Resolução Ministério da Ciência e.....	287/1998	21/12/1998
Medida Provisória.....	2.162-72/2001	23/08/2001	Medida Provisória.....	58/2002	13/08/2002	Tecnologia / Financiadora de Estudos e Projetos / Diretoria Executiva		
Medida Provisória.....	2.174-28/2001	24/08/2001				Resolução Ministério da Ciência e.....	15/1999	01/02/1999
Medida Provisória.....	2.181-45/2001	24/08/2001				Tecnologia / Financiadora de Estudos e Projetos / Diretoria Executiva		
Decreto	3.987/2001	29/10/2001				Resolução Ministério da Ciência e.....	16/1999	01/02/1999
Balancete Patrimonial Ministério do.....	sn/2001	31/10/2001				Tecnologia / Financiadora de Estudos e Projetos / Diretoria Executiva		
Desenvolvimento Indústria e Comércio Exterior / Banco Nacional						Resolução Ministério da Ciência e.....	17/1999	01/02/1999
Desenvolvimento Econômico Social / Fundo Nacional Desenvolvimento						Tecnologia / Financiadora de Estudos e Projetos / Diretoria Executiva		
Lei	10.329/2001	17/12/2001				Resolução Ministério da Ciência e.....	17/1999	01/02/1999
Portaria Ministério do Desenvolvimento, ..	125/2001	28/12/2001				Tecnologia / Financiadora de Estudos e Projetos / Diretoria Executiva		
Indústria e Comércio Exterior / Subsecretaria Planejamento, Orçamento e Administração						Portaria Ministério da Fazenda / Secretaria Tesouro Nacional / Secretário	34/1999	03/02/1999
Portaria Ministério do Desenvolvimento, ..	29/2002	21/02/2002				Lei	9.869/1999	12/11/1999
Indústria e Comércio Exterior / Subsecretaria Planejamento, Orçamento e Administração						Decreto	3.318/1999	30/12/1999
Balancete Patrimonial Ministério do.....	000/000/21.03.	28/02/2002				Lei Complementar	101/2000	04/05/2000
Desenvolvimento Indústria e Comércio Exterior / Banco Nacional						Lei	9.991/2000	24/07/2000
Desenvolvimento Econômico Social / Fundo Nacional Desenvolvimento						Lei	9.992/2000	24/07/2000
Demonstrações Contábeis / Ministério do..	000/05.04.2002	06/03/2002				Lei	9.993/2000	24/07/2000
Desenvolvimento Indústria Comércio Exterior / BNDES						Lei	9.994/2000	24/07/2000
						Despacho Ministério da Ciência.....	000/000/2000(24/07/2000
						Tecnologia / Financiadora Estudos e Projetos / Superintendencia da Área Financeira e Administrativa		
						Parecer Tribunal de Contas da União -.....	014.356/1999-6	02/08/2000
						TCU		
						Despacho Ministério da Ciência.....	s/nº-1/2000	01/09/2000

FUNDO NACIONAL DE DESENVOLVIMENTO CIENTÍFICO E TECNOLÓGICO - FNDCT (LEI Nº 8.172, DE 18/01/91)

Decreto-lei	719/1969	31/07/1969
Ato das Disposições Constitucionais.....	36/1988	03/10/1988
Transitórias / Constituição Federal 1988		
Lei	7.999/1990	31/01/1990
Lei	8.090/1990	14/11/1990
Instrução Normativa Ministério da.....	08/1990	21/12/1990
Economia, Fazenda e Planejamento / Departamento do Tesouro Nacional / Diretor		
Lei	8.172/1991	18/01/1991
Lei	8.173/1991	30/01/1991
Lei	8.175/1991	31/01/1991
Lei	8.880/1994	27/05/1994
Parecer Tribunal de Contas da União -.....	011.861/95-9	04/10/1995
TCU		
Parecer Ministério da Fazenda /.....	1.114/1995	23/10/1995
Procuradoria - Geral da Fazenda Nacional		
Nota Ministério da Fazenda / Procuradoria-Geral da Fazenda Nacional	438/1995	30/10/1995
Quadros.....	000/1996	29/01/1996
Parecer Tribunal de Contas da União -.....	011.861/95-9/2	20/11/1996

LEGISLAÇÃO DA DESPESA

Tecnologia / Financiadora Estudos e Projetos / Superintendencia da Área Financeira e Administrativa			Orçamento Federal / Secretário			Tecnologia / Ministro		
Despacho Ministério da Ciência.....	s/nº-2/2000	02/10/2000	Portaria Ministério da Saúde / Secretaria Executiva	111/2001	21/08/2001	Decreto	4.179/2002	02/04/2002
Tecnologia / Financiadora Estudos e Projetos / Superintendencia da Área Financeira e Administrativa			Medida Provisória.....	2.186-16/2001	23/08/2001	Decreto	4.195/2002	10/04/2002
Despacho Ministério da Ciência.....	s/nº-3/2000	05/10/2000	Portaria Ministério da Ciência e.....	384/2001	30/08/2001	Portaria Ministério da Ciência e.....	234/2002	10/04/2002
Tecnologia / Financiadora Estudos e Projetos / Superintendencia da Área Financeira e Administrativa			Tecnologia / Ministro			Tecnologia / Ministro		
Despacho Ministério da Ciência.....	s/nº-4/2000	27/10/2000	Portaria Ministério da Ciência e.....	385/2001	30/08/2001	Portaria Ministério da Ciência e.....	250/2002	11/04/2002
Tecnologia / Financiadora Estudos e Projetos / Superintendencia da Área Financeira e Administrativa			Tecnologia / Ministro			Tecnologia / Ministro		
Despacho Ministério da Ciência.....	s/nº-4/2000	27/10/2000	Portaria Ministério da Ciência e.....	386/2001	30/08/2001	Portaria Ministério da Ciência e.....	288/2002	06/05/2002
Tecnologia / Financiadora Estudos e Projetos / Superintendencia da Área Financeira e Administrativa			Tecnologia / Ministro			Tecnologia / Ministro		
Lei	10.079/2000	18/12/2000	Portaria Ministério da Ciência e.....	406/2001	10/09/2001	Resolução Congresso Nacional.....	1/2002	08/05/2002
Lei	10.148/2000	21/12/2000	Portaria Ministério da Ciência e.....	406/2001	10/09/2001	Portaria Ministério da Ciência e.....	301/2002	14/05/2002
Lei	10.168/2000	29/12/2000	Tecnologia / Ministro			Tecnologia / Ministro		
Portaria Ministério da Ciência e.....	1.088/2000	29/12/2000	Decreto	3.915/2001	12/09/2001	Portaria Ministério da Ciência e.....	344/2002	23/05/2002
Tecnologia / Ministro			Portaria Ministério da Ciência e.....	488/2001	17/09/2001	Tecnologia / Ministro		
Lei	10.197/2001	14/02/2001	Tecnologia / Ministro			Portaria Ministério da Ciência e.....	372/2002	10/06/2002
Portaria Ministério da Ciência e.....	72/2001	15/03/2001	Portaria Ministério da Ciência e.....	589/2001	16/10/2001	Tecnologia / Ministro		
Tecnologia / Ministro			Tecnologia / Ministro			Portaria Ministério do Planejamento, Orçamento e Gestão / Ministro	236/2002	10/06/2002
Decreto	000/000/23.03.	21/03/2001	Decreto	590/2001	16/10/2001	Lei	10.501/2002	08/07/2002
Decreto	000/000/27.03.	21/03/2001	Portaria Ministério da Ciência e.....	616/2001	23/10/2001	Portaria Ministério da Ciência e.....	422/2002	12/07/2002
Portaria Ministério da Ciência e.....	101/2001	06/04/2001	Tecnologia / Ministro			Tecnologia / Ministro		
Tecnologia / Ministro			Portaria Ministério da Ciência e.....	643/2001	23/11/2001	Decreto	4.324/2002	06/08/2002
Decreto	3.800/2001	20/04/2001	Tecnologia / Ministro					
Balanco Social Ministério da Fazenda Banco do Nordeste do Brasil S/A	000/000/2000(07/05/2001	Portaria Ministério da Ciência e.....	657/2001	29/11/2001	FUNDO NACIONAL DE DESENVOLVIMENTO DA EDUCAÇÃO - FNDE		
Portaria Ministério da Ciência e.....	201/2001	04/06/2001	Tecnologia / Ministro			Lei	4.024/1961	20/12/1961
Tecnologia / Ministro			Portaria Ministério da Ciência e.....	701/2001	04/12/2001	Lei	5.525/1968	05/11/1968
Portaria Ministério da Ciência e.....	36/2001	06/07/2001	Tecnologia / Ministro			Lei	5.537/1968	21/11/1968
Tecnologia / Comissão Nacional de Energia Nuclear			Portaria Ministério do Planejamento, Orçamento e Gestão / Ministro	299/2001	10/12/2001	Decreto-lei	872/1969	15/09/1969
Decreto	3.866/2001	16/07/2001	Portaria Ministério da Ciência e.....	806/2001	13/12/2001	Decreto	68.702/1971	03/06/1971
Decreto	3.867/2001	16/07/2001	Tecnologia / Ministro			Decreto	68.703/1971	03/06/1971
Decreto	3.874/2001	19/07/2001	Lei	10.332/2001	19/12/2001	Portaria Ministério da Educação / Ministro	677/1971	09/11/1971
Portaria Ministério do Planejamento e Orçamento / Ministro	160/2001	30/07/2001	Lei	10.391/2001	28/12/2001	Portaria Ministério da Educação / Ministro	299/1976	11/05/1976
Portaria Ministério do Planejamento, Orçamento e Gestão / Secretaria	14/2001	07/08/2001	Portaria Ministério da Ciência e.....	87/2002	13/02/2002	Portaria Ministério da Educação / Ministro	654/1981	04/12/1981
			Tecnologia / Ministro			Portaria Ministério da Educação / Ministro	655/1981	04/12/1981
			Decreto	4.143/2002	25/02/2002	Lei	7.999/1990	31/01/1990
			Decreto	4.154/2002	07/03/2002	Parecer Ministério da Economia Fazenda, e Planejamento / Departamento de Orçamento da União /Coordenação de Normas e Assuntos Técnicos e Legislação	008/1990	04/09/1990
			Decreto	4.157/2002	12/03/2002			
			Portaria Ministério da Ciência e.....	154/2002	12/03/2002			

LEGISLAÇÃO DA DESPESA

Lei	8.175/1991	31/01/1991	Instrução Normativa Ministério da.....	01/1998	15/12/1998	Decreto	3.326/1999	31/12/1999
Instrução Normativa Ministério da.....	01/1991	08/03/1991	Educação / Fundo Nacional do			Resolução Ministério da Educação / Fundo	7/2000	08/03/2000
Educação / Fundo Nacional do			Desenvolvimento da Educação / Secretaria			Nacional Desenvolvimento Educação /		
Desenvolvimento da Educação / Secretaria			Executiva			Conselho Deliberativo / Presidente		
Executiva			Instrução Normativa Ministério da.....	02/1998	17/12/1998	Resolução Ministério da Educação / Fundo	8/2000	08/03/2000
Decreto	734/1993	28/01/1993	Educação / Fundo Nacional do			Nacional Desenvolvimento Educação /		
Parecer Tribunal de Contas da União -.....	399.191/91-7	30/11/1993	Desenvolvimento da Educação / Secretaria			Conselho Deliberativo / Presidente		
TCU			Executiva			Parecer Tribunal de Contas da União -.....	002.363/2000-6	05/04/2000
Resolução Ministério da Educação e.....	6/1994	22/02/1994	Lei	9.766/1998	19/12/1998	TCU		
Cultura / Fundo Nacional			Resolução Ministério da Educação e.....	3/1999	21/01/1999	Resolução Ministério da Educação / Fundo	11/2000	02/05/2000
Desenvolvimento Educação / Conselho			Cultura / Fundo Nacional			Nacional Desenvolvimento Educação /		
Deliberativo / Presidente			Desenvolvimento Educação / Conselho			Conselho Deliberativo / Presidente		
Lei	9.424/1996	24/12/1996	Deliberativo / Presidente			Lei Complementar	101/2000	04/05/2000
Nota Ministério do Planejamento e.....	06/1997	03/06/1997	Resolução Ministério da Educação / Fundo	4/1999	21/01/1999	Instrução Normativa Ministério da.....	28/2000	29/06/2000
Orçamento / Secretaria de Orçamento			Nacional Desenvolvimento Educação /			Previdência e Assistência Social / Instituto		
Federal / Coordenação Geral Normas			Conselho Deliberativo / Presidente			Nacional do Seguro Social		
Lei	9.530/1997	10/12/1997	Portaria Ministério da Educação / Ministro	318/1999	26/02/1999	Resolução Ministério da Educação / Fundo	15/2000	25/08/2000
Lei	9.649/1998	27/05/1998	Atos Ministério da Educação - Fundo.....	s/nº/1999	15/04/1999	Nacional Desenvolvimento Educação /		
Memorando Ministério da Fazenda /.....	3.150/1998	05/06/1998	Nacional de Desenvolvimento da			Conselho Deliberativo / Presidente		
Secretaria Tesouro Nacional /			Educação - Secretaria-Executiva			Decreto	3.578/2000	30/08/2000
Coordenação-Geral Programação			Decreto	3.034/1999	27/04/1999	Resolução Ministério da Educação / Fundo	17/2000	05/09/2000
Financeira			Parecer Tribunal de Contas da União -.....	930.055/98-5	19/05/1999	Nacional Desenvolvimento Educação /		
Memorando Ministério da Fazenda /.....	3.263/1998	10/06/1998	TCU			Conselho Deliberativo / Presidente		
Secretaria Tesouro Nacional /			Resolução Ministério da Educação / Fundo	17/1999	01/07/1999	Resolução Ministério da Educação / Fundo	20/2000	05/09/2000
Coordenação-Geral Programação			Nacional Desenvolvimento Educação /			Nacional Desenvolvimento Educação /		
Financeira			Conselho Deliberativo / Presidente			Conselho Deliberativo / Presidente		
Resolução Ministério da Educação e.....	18/1998	21/09/1998	Decreto	3.117/1999	13/07/1999	Resolução Ministério da Educação / Fundo	22/2000	05/09/2000
Desporto / Fundo Nacional de			Decreto	3.142/1999	16/08/1999	Nacional Desenvolvimento Educação /		
Desenvolvimento da Educação / Conselho			Portaria Ministério da Educação / Ministro	1.421/1999	30/09/1999	Conselho Deliberativo / Presidente		
Deliberativo / Presidente			Lei	9.856/1999	29/10/1999	Relatório Caixa Econômica Federal / da...	s/nº-000/2000	11/09/2000
Parecer Tribunal de Contas da União -.....	008.824/97-5	22/10/1998	Portaria Ministério da Educação / Ministro	1.661/1999	25/11/1999	Administração / Diretoria Colegiada		
TCU			Portaria Ministério da Educação / Fundo...	259/1999	10/12/1999	Resolução Ministério da Educação / Fundo	24/2000	06/10/2000
Parecer Tribunal de Contas da União -.....	009.668/97-7	22/10/1998	Nacional Desenvolvimento da Educação /			Nacional Desenvolvimento Educação /		
TCU			Secretaria Executiva			Conselho Deliberativo / Presidente		
Lei	9.703/1998	17/11/1998	Decreto	000/001/15.12.	14/12/1999	Portaria Ministério da Educação / Fundo...	200/2000	10/10/2000
Decreto	000/004/25.11.	25/11/1998	Parecer Tribunal de Contas da União -.....	200.123/98-0	14/12/1999	Nacional Desenvolvimento da Educação /		
Resolução Ministério da Educação e.....	21/1998	25/11/1998	TCU			Secretaria Executiva		
Cultura / Fundo Nacional			Parecer Tribunal de Contas da União -.....	425.198/96-0	14/12/1999	Parecer Tribunal de Contas da União -.....	004.230/2000-9	21/11/2000
Desenvolvimento Educação / Conselho			TCU			TCU		
Deliberativo / Presidente			Decreto	000/015/16.12.	15/12/1999	Portaria Conjunta Presidência da.....	36/2000	28/11/2000
Parecer Tribunal de Contas da União -.....	001.560/98-0	02/12/1998	Portaria Ministério da Educação e.....	296/1999	28/12/1999	República / Casa Civil / Ministério da		
TCU			Desporto / Secretaria Executiva			Previdencia Assistência Social / Ministério		

LEGISLAÇÃO DA DESPESA

da Educação			Nacional Desenvolvimento Educação /		Deliberativo / Presidente		
Resolução Ministério da Educação / Fundo	27/2000	15/12/2000	Conselho Deliberativo / Presidente		Resolução Ministério da Educação / Fundo	28/2001	28/06/2001
Nacional Desenvolvimento Educação /			Decreto	000/000/23.03.	21/03/2001	Nacional Desenvolvimento Educação /	
Conselho Deliberativo / Presidente			Decreto	000/000/27.03.	21/03/2001	Conselho Deliberativo / Presidente	
Resolução Ministério da Educação / Fundo	3/2000	18/12/2000	Decreto	000/002/06.04.	05/04/2001	Resolução Ministério da Educação / Fundo	30/2001
Nacional Desenvolvimento Educação /			Lei	10.219/2001	11/04/2001	Nacional Desenvolvimento Educação /	
Secretaria Executiva			Resolução Ministério da Educação / Fundo		11/2001	20/04/2001	Conselho Deliberativo / Presidente
Lei	10.148/2000	21/12/2000	Nacional Desenvolvimento Educação /			Decreto	3.877/2001
Resolução Ministério da Educação / Fundo	5/2000	22/12/2000	Conselho Deliberativo / Presidente			Portaria Ministério da Educação / Fundo...	109/2001
Nacional Desenvolvimento Educação /			Resolução Ministério da Educação / Fundo	12/2001	26/04/2001	Nacional Desenvolvimento da Educação /	
Secretaria Executiva			Nacional Desenvolvimento Educação /			Secretaria Executiva	
Portaria Ministério da Educação / Fundo...	254/2000	28/12/2000	Conselho Deliberativo / Presidente			Resolução Ministério da Educação / Fundo	32/2001
Nacional Desenvolvimento da Educação /			Resolução Ministério da Educação / Fundo	13/2001	26/04/2001	Nacional Desenvolvimento Educação /	
Secretaria Executiva			Nacional Desenvolvimento Educação /			Conselho Deliberativo / Presidente	
Portaria Ministério da Educação / Fundo...	257/2000	29/12/2000	Conselho Deliberativo / Presidente			Resolução Ministério da Educação / Fundo	33/2001
Nacional Desenvolvimento da Educação /			Portaria Ministério da Educação e.....	54/2001	10/05/2001	Nacional Desenvolvimento Educação /	
Secretaria Executiva			Desporto / Secretaria Executiva			Conselho Deliberativo / Presidente	
Resolução Ministério da Educação / Fundo	1/2001	06/02/2001	Portaria Ministério da Educação / Fundo...	054/2001	10/05/2001	Resolução Ministério da Educação / Fundo	34/2001
Nacional Desenvolvimento Educação /			Nacional Desenvolvimento da Educação /			Nacional Desenvolvimento Educação /	
Conselho Deliberativo / Presidente			Secretaria Executiva			Conselho Deliberativo / Presidente	
Resolução Ministério da Educação / Fundo	2/2001	21/02/2001	Portaria Ministério da Educação / Fundo...	54/2001	10/05/2001	Resolução Ministério da Educação / Fundo	35/2001
Nacional Desenvolvimento Educação /			Nacional Desenvolvimento da Educação /			Nacional Desenvolvimento Educação /	
Conselho Deliberativo / Presidente			Secretaria Executiva			Conselho Deliberativo / Presidente	
Resolução Ministério da Educação / Fundo	4/2001	21/02/2001	Resolução Ministério da Educação / Fundo	14/2001	16/05/2001	Resolução Ministério da Educação / Fundo	36/2001
Nacional Desenvolvimento Educação /			Nacional Desenvolvimento Educação /			Nacional Desenvolvimento Educação /	
Conselho Deliberativo / Presidente			Conselho Deliberativo / Presidente			Conselho Deliberativo / Presidente	
Portaria Ministério da Educação / Fundo...	26/2001	01/03/2001	Portaria Conjunta Instituto Nacional	2/2001	21/05/2001	Resolução Ministério da Educação / Fundo	37/2001
Nacional Desenvolvimento da Educação /			Seguro Social / Fundo Nacional do			Nacional Desenvolvimento Educação /	
Secretaria Executiva			Desenvolvimento da Educação			Conselho Deliberativo / Presidente	
Resolução Ministério da Educação / Fundo	8/2001	02/03/2001	Decreto	3.823/2001	28/05/2001	Portaria Ministério da Educação / Fundo...	111/2001
Nacional Desenvolvimento Educação /			Resolução Ministério da Educação / Fundo	16/2001	12/06/2001	Nacional Desenvolvimento da Educação /	
Conselho Deliberativo / Presidente			Nacional Desenvolvimento Educação /			Secretaria Executiva	
Balanço Patrimonial Ministério da.....	000/000/2000(16/03/2001	Conselho Deliberativo / Presidente			Medida Provisória.....	2.162-72/2001
Fazenda / Caixa Economica Federal			Resolução Ministério da Educação / Fundo	17/2001	20/06/2001	Portaria Ministério da Educação / Ministro	1.930/2001
Resolução Ministério da Educação e.....	10/2001	20/03/2001	Nacional Desenvolvimento Educação /			Portaria Ministério da Educação / Fundo...	113/2001
Desporto / Fundo Nacional de			Conselho Deliberativo / Presidente			Nacional Desenvolvimento da Educação /	
Desenvolvimento da Educação / Conselho			Resolução Ministério da Educação / Fundo	24/2001	20/06/2001	Secretaria Executiva	
Deliberativo / Presidente			Nacional Desenvolvimento Educação /			Medida Provisória.....	2.178-36/2001
Resolução Ministério da Educação / Fundo	10/2001	20/03/2001	Conselho Deliberativo / Presidente			Nota Presidência da República / Casa Civil	326/2001
Nacional Desenvolvimento Educação /			Resolução Ministério da Educação e.....	26/2001	28/06/2001	/ Subchefia para Assuntos Jurídicos	
Conselho Deliberativo / Presidente			Cultura / Fundo Nacional			Medida Provisória.....	2.216-37/2001
Resolução Ministério da Educação / Fundo	9/2001	20/03/2001	Desenvolvimento Educação / Conselho			Portaria Ministério da Educação / Fundo...	121/2001

LEGISLAÇÃO DA DESPESA

Nacional Desenvolvimento da Educação / Secretaria Executiva			Conselho Deliberativo / Presidente			Desenvolvimento Agrário / Ministério Minas Energia		
Parecer Tribunal de Contas da União - TCU	008.281/2000-6	26/09/2001	Resolução Ministério da Educação / Fundo Nacional Desenvolvimento Educação / Conselho Deliberativo / Presidente	57/2001	21/12/2001	Resolução Ministério da Educação e..... Cultura / Fundo Nacional	5/2002	21/02/2002
Resolução Ministério da Educação / Fundo Nacional Desenvolvimento Educação / Conselho Deliberativo / Presidente	41/2001	28/09/2001	Resolução Ministério da Educação / Fundo Nacional Desenvolvimento Educação / Conselho Deliberativo / Presidente	58/2001	21/12/2001	Desenvolvimento Educação / Conselho Deliberativo / Presidente		
Portaria Ministério da Educação / Fundo... Nacional Desenvolvimento da Educação / Secretaria Executiva	132/2001	04/10/2001	Decreto Atos Ministério da Educação - Fundo..... Nacional de Desenvolvimento da Educação - Secretaria-Executiva	000/001/27.12.	26/12/2001	Resolução Ministério da Educação / Fundo Nacional Desenvolvimento Educação / Conselho Deliberativo / Presidente	4/2002	21/02/2002
Resolução Ministério da Educação / Fundo Nacional Desenvolvimento Educação / Conselho Deliberativo / Presidente	44/2001	23/10/2001	Portaria Ministério da Educação / Fundo... Nacional Desenvolvimento da Educação / Secretaria Executiva	197/2001	27/12/2001	Resolução Ministério da Educação / Fundo Nacional Desenvolvimento Educação / Conselho Deliberativo / Presidente	7/2002	01/03/2002
Decreto Decreto	000/002/25.10.	24/10/2001	Lei Lei	10.386/2001	28/12/2001	Resolução Ministério da Educação / Fundo Nacional Desenvolvimento Educação / Conselho Deliberativo / Presidente	8/2002	01/03/2002
Resolução Ministério da Educação / Fundo Nacional Desenvolvimento Educação / Conselho Deliberativo / Presidente	000/005/25.10.	24/10/2001	Lei Mensagem Presidente da República.....	10.388/2001	28/12/2001	Resolução Ministério da Educação / Fundo Nacional Desenvolvimento Educação / Conselho Deliberativo / Presidente	9/2002	13/03/2002
Resolução Ministério da Saúde / Agência.. Nacional de Saúde Suplementar / Diretoria Colegiada	45/2001	07/11/2001	Portaria Ministério da Educação / Fundo... Nacional Desenvolvimento da Educação / Secretaria Executiva	10.391/2001	28/12/2001	Resolução Ministério da Educação / Fundo Nacional Desenvolvimento Educação / Conselho Deliberativo / Presidente	10/2002	21/03/2002
Resolução Ministério da Educação / Fundo Nacional Desenvolvimento Educação / Conselho Deliberativo / Presidente	165/2001	07/11/2001	Resolução Ministério da Educação e..... Cultura / Fundo Nacional	1.497/2001	28/12/2001	Resolução Ministério da Educação / Fundo Nacional Desenvolvimento Educação / Conselho Deliberativo / Presidente	11/2002	21/03/2002
Decreto Resolução Ministério da Educação / Fundo Nacional Desenvolvimento Educação / Secretaria Executiva	000.002/04.12.	28/11/2001	Resolução Ministério da Educação / Fundo Nacional Desenvolvimento Educação / Conselho Deliberativo / Presidente	199/2001	31/12/2001	Resolução Ministério da Educação / Fundo Nacional Desenvolvimento Educação / Conselho Deliberativo / Presidente	12/2002	21/03/2002
Resolução Ministério da Educação / Fundo Nacional Desenvolvimento Educação / Secretaria Executiva	01/2001	07/12/2001	Decreto Decreto	2/2002	10/01/2002	Resolução Ministério da Educação / Fundo Nacional Desenvolvimento Educação / Conselho Deliberativo / Presidente	13/2002	21/03/2002
Resolução Ministério da Educação / Fundo Nacional Desenvolvimento Educação / Secretaria Executiva	02/2001	07/12/2001	Portaria Ministério da Educação / Fundo... Nacional Desenvolvimento da Educação / Secretaria Executiva	4.103/2002	24/01/2002	Portaria Ministério da Educação / Fundo... Nacional Desenvolvimento da Educação / Secretaria Executiva	41/2002	26/03/2002
Portaria Ministério da Educação / Fundo... Nacional Desenvolvimento da Educação / Secretaria Executiva	188/2001	10/12/2001	Decreto Portaria Ministério da Educação / Fundo... Nacional Desenvolvimento da Educação / Secretaria Executiva	000/001/08.02.	07/02/2002	Resolução Ministério da Educação / Fundo Nacional Desenvolvimento Educação / Conselho Deliberativo / Presidente	18/2002	23/04/2002
Decreto Lei	4.048/2001	11/12/2001	Portaria Ministério da Educação / Fundo... Nacional Desenvolvimento da Educação / Secretaria Executiva	18/2002	07/02/2002	Portaria Ministério da Educação / Fundo... Nacional Desenvolvimento da Educação / Secretaria Executiva	63/2002	29/04/2002
Resolução Ministério da Educação / Fundo Nacional Desenvolvimento Educação / Conselho Deliberativo / Presidente	10.319/2001	11/12/2001	Portaria Interministerial Presidência..... República / Casa Civil / Ministério Educação / Ministério Saúde / Ministério	19/2002	07/02/2002	Resolução Ministério da Educação / Fundo Nacional Desenvolvimento Educação / Conselho Deliberativo / Presidente	20/2002	30/04/2002
Lei Resolução Ministério da Educação / Fundo Nacional Desenvolvimento Educação /	055/2001	12/12/2001		6/2002	20/02/2002			
Lei Resolução Ministério da Educação / Fundo Nacional Desenvolvimento Educação /	10.343/2001	21/12/2001						
Resolução Ministério da Educação / Fundo Nacional Desenvolvimento Educação /	56/2001	21/12/2001						

LEGISLAÇÃO DA DESPESA

Ministério do Interior			Secretaria Tesouro Nacional /			Ato das Disposições Constitucionais.....	36/1988	03/10/1988
Lei	8.028/1990	12/04/1990	Coordenação-Geral Programação			Transitórias / Constituição Federal 1988		
Portaria Presidência da República /.....	25/1990	28/05/1990	Financeira			Lei	7.999/1990	31/01/1990
Secretaria do Meio Ambiente /Secretário			Memorando Ministério da Fazenda /.....	3.263/1998	10/06/1998	Lei	8.080/1990	19/09/1990
Instrução Normativa Ministério da.....	08/1990	21/12/1990	Secretaria Tesouro Nacional /			Instrução Normativa Ministério da.....	08/1990	21/12/1990
Economia, Fazenda e Planejamento /			Coordenação-Geral Programação			Economia, Fazenda e Planejamento /		
Departamento do Tesouro Nacional /			Financeira			Departamento do Tesouro Nacional /		
Diretor			Portaria Ministério da Fazenda / Secretaria	34/1999	03/02/1999	Diretor		
Lei	8.175/1991	31/01/1991	Tesouro Nacional / Secretário			Lei	8.142/1990	28/12/1990
Instrução Normativa Ministério da.....	81/1991	23/05/1991	Decreto	3.179/1999	21/09/1999	Lei	8.173/1991	30/01/1991
Economia Fazenda e Planejamento /			Ata Plenário Tribunal de Contas da União.	22/2000	13/06/2000	Lei	8.175/1991	31/01/1991
Departamento Tesouro Nacional			- TCU			Lei	8.270/1991	17/12/1991
Portaria Presidência da República /.....	71/1991	30/08/1991	Decreto	3.524/2000	26/06/2000	Lei	8.689/1993	27/07/1993
Secretaria do Meio Ambiente /Secretário			Portaria Ministério do Meio Ambiente /....	170/2001	03/05/2001	Lei	8.694/1993	12/08/1993
Projeto de Lei Senado Federal.....	2.546-B/1992	25/02/1992	Ministro			Decreto	987/1993	17/11/1993
Resolução Presidência da República /.....	1/1992	26/06/1992	Resolução Ministério do Meio Ambiente /	3/2001	12/06/2001	Portaria Ministério da Saúde / Ministro.....	1.421/1993	26/11/1993
Secretaria do Meio Ambiente / Secretário			Fundo Nacional Meio Ambiente			Lei	8.765/1993	21/12/1993
Lei	8.490/1992	19/11/1992	Portaria Ministério do Meio Ambiente /....	270/2001	24/07/2001	Lei	8.853/1994	07/02/1994
Nota Técnica Secretaria de.....	19/1992	15/12/1992	Ministro			Lei	8.880/1994	27/05/1994
Planejamento, Orçamento e Coordenação			Medida Provisória.....	2.186-16/2001	23/08/2001	Decreto	1.232/1994	30/08/1994
- Presidência da República / Secretaria de			Medida Provisória.....	2.216-37/2001	31/08/2001	Mensagem Presidente da República.....	933/1995	31/08/1995
Orçamento Federal / Coord.			Decreto	000.005/04.12.	03/12/2001	Parecer Tribunal de Contas da União -.....	011.861/95-9	04/10/1995
Normatização e Orientação Técnica			Lei	10.321/2001	11/12/2001	TCU		
Lei	8.880/1994	27/05/1994	Lei	10.325/2001	11/12/2001	Parecer Ministério da Fazenda /.....	1.114/1995	23/10/1995
Decreto	1.235/1994	02/09/1994	Decreto	000/000/29.01.	25/01/2002	Procuradoria - Geral da Fazenda Nacional		
Ofício Ministério do Meio Ambiente.....	089/1995	28/09/1995	Decreto	4.118/2002	07/02/2002	Ofício Ministério da Saúde / Secretaria.....	373/1995	13/12/1995
Recursos Hídricos e da Amazônia Legal /			Portaria Ministério do Meio Ambiente /....	105/2002	08/03/2002	Executiva / Secretário		
Subsecretaria de Planejamento e			Ministro			Ofício Ministério Público Federal /.....	116/1995	29/12/1995
Orçamento - SPO/SECEX			Portaria Ministério do Meio Ambiente /....	109/2002	11/03/2002	Procuradoria República no DF / Procurador		
Parecer Tribunal de Contas da União -.....	011.861/95-9	04/10/1995	Ministro			Nota Ministério do Planejamento e.....	02/1996	16/01/1996
TCU			Resolução Congresso Nacional.....	1/2002	08/05/2002	Orçamento / Secretaria de Orçamento		
Parecer Ministério da Fazenda /.....	1.114/1995	23/10/1995	Decreto	000/002/12.06.	11/06/2002	Federal / Coordenação Geral Normas		
Procuradoria - Geral da Fazenda Nacional			Decreto	4.281/2002	25/06/2002	Quadros.....	000/1996	29/01/1996
Quadros.....	000/1996	29/01/1996	Lei	10.488/2002	05/07/2002	Lei	9.276/1996	09/05/1996
Parecer Tribunal de Contas da União -.....	011.861/95-9/2	20/11/1996				Lei	9.311/1996	24/10/1996
TCU						Parecer Tribunal de Contas da União -.....	011.861/95-9/2	20/11/1996
Nota Ministério do Planejamento e.....	06/1997	03/06/1997				TCU		
Orçamento / Secretaria de Orçamento						Nota Ministério do Planejamento e.....	06/1997	03/06/1997
Federal / Coordenação Geral Normas						Orçamento / Secretaria de Orçamento		
Lei	9.530/1997	10/12/1997				Federal / Coordenação Geral Normas		
Lei	9.649/1998	27/05/1998				Decreto	2.283/1997	24/07/1997
Memorando Ministério da Fazenda /.....	3.150/1998	05/06/1998				Lei	9.530/1997	10/12/1997

LEGISLAÇÃO DA DESPESA

Decreto	2.529/1998	25/03/1998	Portaria Ministério da Saúde / Secretaria... Executiva	825/2000	31/10/2000	Decreto	000/000/20.11.	19/11/2001
Memorando Ministério da Fazenda /.....	3.150/1998	05/06/1998	Portaria Conjunta Ministério da Saúde /.....	874/2000	29/11/2000	Portaria Ministério da Saúde / Secretaria... Executiva	189/2001	20/11/2001
Secretaria Tesouro Nacional / Coordenação-Geral Programação Financeira			Secretaria Executiva Diretor-Presidente			Portaria Ministério da Saúde / Secretaria... Executiva	170/2001	22/11/2001
Memorando Ministério da Fazenda /.....	3.263/1998	10/06/1998	Portaria Ministério da Saúde / Secretaria... Executiva	040/2001	23/04/2001	Portaria Ministério da Saúde / Secretaria... Executiva	177/2001	29/11/2001
Secretaria Tesouro Nacional / Coordenação-Geral Programação Financeira			Portaria Ministério da Saúde / Secretaria... Executiva	044/2001	02/05/2001	Portaria Ministério da Saúde / Secretaria... Executiva	198/2001	03/12/2001
Parecer Tribunal de Contas da União -	010.929/96-7	16/09/1998	Portaria Ministério da Saúde / Secretaria... Executiva	52/2001	21/05/2001	Portaria Ministério da Saúde / Secretaria... Executiva	201/2001	06/12/2001
TCU			Portaria Ministério da Saúde / Secretaria... Assistência à Saúde	168/2001	21/05/2001	Decreto	000/004/12.12.	11/12/2001
Portaria Ministério da Saúde / Secretaria... Executiva	363/1998	09/11/1998	Portaria Ministério da Saúde / Secretaria... Executiva	55/2001	28/05/2001	Decreto	000/006/13.12.	11/12/2001
Decreto	000/006/26.11.	25/11/1998	Portaria Ministério da Saúde / Secretaria... Executiva	59/2001	04/06/2001	Lei	10.322/2001	11/12/2001
Portaria Ministério da Fazenda / Secretaria Tesouro Nacional / Secretário	34/1999	03/02/1999	Portaria Ministério da Saúde / Secretaria... Executiva	63/2001	07/06/2001	Lei	10.324/2001	11/12/2001
Portaria Ministério da Saúde / Secretaria... Executiva	345/1999	12/04/1999	Portaria Ministério da Saúde / Secretaria... Executiva	65/2001	13/06/2001	Portaria Ministério da Saúde / Secretaria... Executiva	203/2002	14/12/2001
Decreto	000/005/05.04.	04/05/1999	Portaria Ministério da Saúde / Secretaria... Executiva	67/2001	19/06/2001	Mensagem Presidente da República.....	1.391/2001	17/12/2001
Ata Plenário Tribunal de Contas da União, - TCU	24/1999	15/06/1999	Portaria Ministério da Saúde / Secretaria... Executiva	73/2001	27/06/2001	Portaria Ministério da Saúde / Secretaria... Executiva	207/2001	17/12/2001
Decreto	000/000/12.08.	11/08/1999	Portaria Ministério da Saúde / Secretaria... Executiva	78/2001	03/07/2001	Portaria Ministério da Saúde / Secretaria... Executiva	210/2001	19/12/2001
Decreto	000/007/20.08.	19/08/1999	Portaria Ministério da Saúde / Secretaria... Executiva	86/2001	18/07/2001	Decreto	000/001/27.12.	26/12/2001
Decreto	000/005/22.09.	21/09/1999	Portaria Ministério da Saúde / Secretaria... Executiva	105/2001	13/08/2001	Decreto	000/006/27.12.	26/12/2001
Lei	9.838/1999	27/09/1999	Portaria Ministério da Saúde / Secretaria... Executiva	151/2001	24/09/2001	Decreto	000/008/27.12.	26/12/2001
Portaria Ministério da Saúde / Secretaria... Executiva	882/1999	19/11/1999	Portaria Ministério da Saúde / Secretaria... Executiva	154/2001	03/10/2001	Portaria Ministério da Saúde / Secretaria... Executiva	213/2001	26/12/2001
Decreto	13/22.121999	21/12/1999	Portaria Ministério da Saúde / Secretaria... Executiva	185/2001	05/11/2001	Portaria Ministério do Planejamento, Orçamento e Gestão / Ministro	346/2001	26/12/2001
Decreto	006/29.12.1999	29/12/1999	Portaria Conjunta Ministério da Saúde /..... Secretaria Executiva / Agencia Nacional de Vigilância Sanitária	188/2001	12/11/2001	Portaria Ministério da Justiça / Secretaria... Executiva / Diretoria de Programa	105/2001	26/12/2001
Medida Provisória.....	2.012-2/1999	30/12/1999	Portaria Ministério da Saúde / Secretaria... Executiva	000/000/11.10.	10/10/2001	Lei	10.374/2001	28/12/2001
Lei	9.961/2000	28/01/2000	Decreto	3.964/2001	10/10/2001	Lei	10.388/2001	28/12/2001
Ata Plenário Tribunal de Contas da União, - TCU	22/2000	13/06/2000	Decreto	000/003/01.11.	31/10/2001	Lei	10.395/2001	28/12/2001
Parecer Tribunal de Contas da União -	015.848/1999-0	15/08/2000	Portaria Ministério da Saúde / Secretaria... Executiva	185/2001	05/11/2001	Portaria Ministério da Saúde / Ministro.....	166/2002	24/01/2002
TCU			Decreto	188/2001	12/11/2001	Portaria Ministério da Saúde / Secretaria... Executiva	7/2002	24/01/2002
Portaria Conjunta Ministério da Saúde /..... Secretaria Executiva / Fundação Nacional de Saúde	604/2000	16/08/2000	Portaria Ministério da Saúde / Secretaria... Executiva			Decreto	000/001/08.02.	07/02/2002
Portaria Ministério da Saúde / Ministro.....	1.008/2000	08/09/2000	Portaria Ministério da Saúde / Secretaria... Executiva			Portaria Ministério da Saúde / Secretaria... Executiva	46/2002	25/02/2002
Portaria Ministério da Saúde / Ministro.....	1.147/2000	11/10/2000	Portaria Ministério da Saúde / Secretaria... Executiva			Portaria Ministério da Saúde / Ministro.....	474/2002	04/03/2002
Portaria Ministério da Saúde / Secretaria... Executiva	815/2000	27/10/2000	Portaria Ministério da Saúde / Secretaria... Executiva			Portaria Ministério da Saúde / Secretária...	53/2002	04/03/2002

LEGISLAÇÃO DA DESPESA

Executiva Substituta		
Portaria Ministério da Saúde / Ministro.....	491/2002	07/03/2002
Portaria Ministério da Saúde / Secretaria... Executiva	55/2002	12/03/2002
Portaria Ministério da Saúde / Secretaria... Executiva	56/2002	13/03/2002
Portaria Ministério da Saúde / Secretaria... Executiva	43/2002	18/03/2002
Portaria Ministério da Saúde / Ministro.....	574/2002	20/03/2002
Portaria Ministério da Saúde / Ministro.....	594/2002	25/03/2002
Portaria Ministério da Saúde / Ministro.....	622/2002	28/03/2002
Portaria Ministério da Saúde / Ministro.....	625/2002	01/04/2002
Portaria Ministério da Saúde / Ministro.....	660/2002	05/04/2002
Portaria Ministério da Saúde / Ministro.....	701/2002	09/04/2002
Decreto	4.194/2002	11/04/2002
Portaria Ministério da Saúde / Ministro.....	750/2002	12/04/2002
Portaria Ministério da Saúde / Ministro.....	779/2002	18/04/2002
Portaria Ministério da Saúde / Ministro.....	788/2002	22/04/2002
Portaria Ministério da Saúde / Ministro.....	806/2002	23/04/2002
Portaria Ministério da Saúde / Ministro.....	818/2002	25/04/2002
Portaria Ministério da Saúde / Ministro.....	839/2002	03/05/2002
Portaria Ministério da Saúde / Ministro.....	865/2002	07/05/2002
Portaria Ministério da Saúde / Ministro.....	937/2002	21/05/2002
Portaria Ministério do Planejamento, Orçamento e Gestão / Ministro	211/2002	22/05/2002
Portaria Ministério da Saúde / Ministro.....	964/2002	23/05/2002
Portaria Ministério da Saúde / Ministro.....	1.034/2002	03/06/2002
Portaria Ministério da Saúde / Ministro.....	1.068/2002	07/06/2002
Portaria Ministério da Saúde / Ministro.....	1.117/2002	14/06/2002
Portaria Ministério da Saúde / Ministro.....	1.133/2002	19/06/2002
Portaria Ministério do Planejamento, Orçamento e Gestão / Ministro	255/2002	20/06/2002
Decreto	000/001/27.06.	26/06/2002
Portaria Ministério do Planejamento, Orçamento e Gestão / Ministro	265/2002	26/06/2002
Portaria Ministério da Fazenda / Secretaria... Tesouro Nacional / Secretário	300/2002	27/06/2002
Portaria Ministério da Saúde / Ministro.....	1.189/2002	27/06/2002
Decreto	000/001/01.07.	28/06/2002
Lei	10.490/2002	05/07/2002
Portaria Ministério da Saúde / Ministro.....	1.287/2002	11/07/2002
Lei	10.529/2002	12/08/2002

FUNDO NACIONAL DE SEGURANÇA E EDUCAÇÃO DE TRÂNSITO (2º)

Instrução Normativa Ministério da..... Economia, Fazenda e Planejamento / Departamento do Tesouro Nacional / Diretor	08/1990	21/12/1990
Parecer Ministério da Fazenda /..... Procuradoria - Geral da Fazenda Nacional	1.114/1995	23/10/1995
Lei	9.503/1997	23/09/1997
Lei	9.602/1998	21/01/1998
Memorando Ministério do Planejamento e Orçamento / Secretetria de Orçamento Federal / Departamento de Programas Especiais / COLEG	01/1998	03/04/1998
Decreto	2.613/1998	03/06/1998
Decreto	3.067/1999	21/05/1999
Decreto	000/000/07.10.	06/10/1999
Portaria Ministério da Justiça / Secretaria... Executiva	1/2001	15/02/2001
Portaria Ministério da Justiça / Secretaria... Executiva	17/2001	18/05/2001
Portaria Ministério da Justiça / Secretaria... Executiva / Diretoria de Programa	83/2001	12/11/2001
Portaria Ministério da Justiça / Secretaria... Executiva / Departamento Nacional de Trânsito	57/2001	20/12/2001

FUNDO NACIONAL DE SEGURANÇA PÚBLICA - FNSP

Lei	10.071/2000	18/12/2000
Lei	10.201/2001	14/02/2001
Portaria Ministério da Justiça / Secretaria... Executiva	28/2001	11/06/2001
Portaria Ministério da Justiça / Secretaria... Executiva	50/2001	22/08/2001
Portaria Ministério da Justiça / Secretaria... Executiva	66/2001	01/10/2001
Portaria Ministério da Justiça / Secretaria... Executiva	71/2001	17/10/2001

Executiva		
Portaria Ministério da Justiça / Secretaria... Executiva	79/2001	05/11/2001
Portaria Ministério da Justiça / Secretaria... Executiva / Diretoria de Programa	92/2001	06/12/2001
Portaria Ministério da Justiça / Secretaria... Executiva / Diretoria de Programa	96/2001	11/12/2001
Decreto	4.053/2001	13/12/2001
Portaria Ministério da Justiça / Secretaria... Executiva	98/2001	18/12/2001
Portaria Ministério da Justiça / Secretaria... Executiva / Diretoria de Programa	102/2001	26/12/2001
Lei	10.396/2001	28/12/2001
Portaria Ministério da Justiça / Ministro... Resolução Ministério da Justiça / Conselho Nacional Segurança Pública	106/2001	28/12/2001
Resolução Ministério da Justiça / Conselho Nacional Segurança Pública	2/2002	20/02/2002
Resolução Ministério da Justiça / Conselho Nacional Segurança Pública	3/2002	20/02/2002
Resolução Ministério da Justiça / Conselho Nacional Segurança Pública	4/2002	20/02/2002
Resolução Ministério da Justiça / Conselho Nacional de Segurança Pública	9/2002	13/03/2002
Portaria Ministério da Justiça / Secretaria... Executiva / Diretoria de Programa	16/2002	13/05/2002
Portaria Ministério do Planejamento, Orçamento e Gestão / Ministro	211/2002	22/05/2002

FUNDO NACIONAL PARA A CRIANÇA E O ADOLESCENTE - FNCA

Lei	8.069/1990	13/07/1990
Instrução Normativa Ministério da..... Economia, Fazenda e Planejamento / Departamento do Tesouro Nacional / Diretor	08/1990	21/12/1990
Lei	8.242/1991	12/10/1991
Decreto	794/1993	05/04/1993
Memorando Presidência da República /..... Secretaria de Planejamento, Orçamento e Coordenação / Secretaria de Orçamento Federal / Departamento da Área Social	053/1993	09/08/1993

LEGISLAÇÃO DA DESPESA

Lei	8.849/1994	28/01/1994	Lei	10.510/2002	10/07/2002	Financeira		
Lei	8.880/1994	27/05/1994	Portaria Ministério da Justiça / Secretaria..	29/2002	06/08/2002	Memorando Ministério da Fazenda /.....	3.263/1998	10/06/1998
Decreto	1.196/1994	14/07/1994	Executiva / Diretoria de Programa			Secretaria Tesouro Nacional /		
Lei	8.981/1995	23/01/1995				Coordenação-Geral Programação		
Parecer Tribunal de Contas da União -.....	011.861/95-9	04/10/1995				Financeira		
TCU						Portaria Ministério da Fazenda / Secretaria	34/1999	03/02/1999
Parecer Ministério da Fazenda /.....	1.114/1995	23/10/1995				Tesouro Nacional / Secretário		
Procuradoria - Geral da Fazenda Nacional						Decreto	000/000/30.09.	29/09/1999
Quadros.....	000/1996	29/01/1996				Portaria Ministério da Defesa / Ministro....	3.076/2000	24/05/2000
Parecer Tribunal de Contas da União -.....	011.861/95-9/2	20/11/1996				Portaria Ministério da Defesa / Ministro....	4.478/2000	24/07/2000
TCU						Portaria Ministério da Defesa / Ministro....	6.411/2000	16/10/2000
Nota Ministério do Planejamento e.....	06/1997	03/06/1997				Portaria Ministério da Defesa / Ministro....	25/2001	12/01/2001
Orçamento / Secretaria de Orçamento						Portaria Ministério da Defesa / Ministro....	117/2001	19/02/2001
Federal / Coordenação Geral Normas						Portaria Ministério da Defesa / Ministro....	233/2001	05/04/2001
Lei	9.532/1997	10/12/1997				Portaria Ministério da Defesa / Comando..	31/DADM/2001	13/07/2001
Lei	9.811/1999	28/07/1999				Marinha / Secretaria Geral / Diretoria		
Resolução Ministério da Justiça / Conselho	62/2000	17/02/2000				Administração		
Nacional Direitos da Criança e do						Portaria Ministério da Defesa / Comando..	17/DADM/2001	18/08/2001
Adolescente						Marinha / Secretaria Geral / Diretoria		
Resolução Ministério da Justiça / Conselho	68/2001	15/05/2001				Administração		
Nacional Direitos da Criança e do						Medida Provisória.....	2.170-36/2001	23/08/2001
Adolescente						Medida Provisória.....	2.186-16/2001	23/08/2001
Portaria Ministério da Justiça / Secretaria..	33/2001	27/06/2001				Nota Presidência da República / Casa Civil	326/2001	27/08/2001
Executiva						/ Subchefia para Assuntos Jurídicos		
Portaria Ministério da Justiça / Secretaria..	34/2001	29/06/2001				Medida Provisória.....	2.216-37/2001	31/08/2001
Executiva						Portaria Ministério da Defesa / Ministro....	638/2001	11/10/2001
Portaria Ministério da Trabalho e	702/2001	18/12/2001				Decreto	000/001/01.11.	31/10/2001
Emprego / Ministro						Portaria Ministério da Defesa / Ministro....	745/2001	26/11/2001
Portaria Ministério da Justiça / Secretaria..	99/2001	19/12/2001				Decreto	000/005/12.12.	11/12/2001
Executiva / Diretoria de Programa						Lei	10.346/2001	21/12/2001
Resolução Ministério da Justiça / Conselho	76/2002	21/02/2002				Portaria Ministério da Defesa / Ministro....	813/2001	26/12/2001
Nacional Direitos da Criança e do						Lei	10.381/2001	28/12/2001
Adolescente						Portaria Ministério da Defesa / Ministro....	827/2001	28/12/2001
Resolução Ministério da Justiça / Conselho	77/2002	13/03/2002				Portaria Ministério da Defesa / Ministro....	80/2002	18/02/2002
Nacional Direitos da Criança e do						Portaria Ministério da Defesa / Comando..	10/2002	27/02/2002
Adolescente						Marinha / Secretaria Geral / Diretoria		
Resolução Ministério da Justiça / Conselho	78/2002	14/03/2002				Administração		
Nacional Direitos da Criança e do						Portaria Ministério da Defesa / Ministro....	122/2002	04/03/2002
Adolescente						Portaria Ministério da Defesa / Comando..	12/2002	14/03/2002
Decreto	3.000/2002	26/03/2002				Marinha / Secretaria Geral / Diretoria		
Portaria Ministério da Justiça / Secretaria..	8/2002	18/04/2002				Administração		
Executiva / Diretoria de Programa						Portaria Ministério da Defesa / Ministro....	147/2002	15/03/2002

FUNDO NAVAL

LEGISLAÇÃO DA DESPESA

Portaria Ministério da Defesa / Comando... Marinha / Secretaria Geral / Diretoria Administração	18/2002	09/04/2002	Decreto	3.737/2001	30/01/2001	Lei	10.332/2001	19/12/2001
Resolução Congresso Nacional.....	1/2002	08/05/2002	Portaria Ministério das Comunicações/..... Fundo para o Desenvolvimento Tecnológico das Telecomunicações	33/2001	22/02/2001	Portaria Ministério das Comunicações /..... Secretaria Executiva	32/2002	06/02/2002
Portaria Ministério da Defesa / Ministro....	291/2002	24/05/2002	Resolução Ministério das Comunicações./.	1/2001	20/03/2001	Portaria Ministério das Comunicações /..... Ministro	189/2002	21/02/2002
Decreto	000/000/07.06.	06/06/2002	Fundo Desenvolvimento Tecnológico Telecomunicações			Portaria Ministério das Comunicações /..... Secretaria Executiva	81/2002	27/02/2002
Portaria Ministério da Defesa / Ministro....	356/2002	24/06/2002	Resolução Ministério das Comunicações./.	2/2001	20/03/2001	Decreto	4.149/2002	01/03/2002
Lei	10.510/2002	10/07/2002	Fundo Desenvolvimento Tecnológico Telecomunicações			Resolução Ministério das Comunicações./.	13/2002	28/03/2002
FUNDO PARA APARELHAMENTO E OPERACIONALIDADE DAS ATIVIDADES-FIM DA POLÍCIA FEDERAL - FUNAPOL			Lei	10.250/2001	04/07/2001	Fundo Desenvolvimento Tecnológico Telecomunicações		
Lei Complementar	89/1997	18/02/1997	Portaria Ministério das Comunicações/..... Fundo para o Desenvolvimento Tecnológico das Telecomunicações	3/2001	16/07/2001	Resolução Ministério das Comunicações./.	14/2002	28/03/2002
Nota Ministério do Planejamento e.....	06/1997	03/06/1997	Resolução Ministério das Comunicações./.	270/2001	19/07/2001	Fundo Desenvolvimento Tecnológico Telecomunicações		
Orçamento / Secretaria de Orçamento Federal / Coordenação Geral Normas			Agência Nacional das Telecomunicações / Conselho Diretor			Portaria Ministério das Comunicações /..... Ministro	497/2002	01/04/2002
Decreto	2.381/1997	12/12/1997	Resolução Ministério das Comunicações./.	3/2001	17/08/2001	Portaria Ministério das Comunicações /..... Ministro	498/2002	01/04/2002
Portaria Ministério da Justiça / Ministro....	723/1998	20/10/1998	Fundo Desenvolvimento Tecnológico Telecomunicações			Resolução Ministério das Comunicações./.	15/2002	22/05/2002
Decreto	000/002/05.11.	04/11/1999	Resolução Ministério das Comunicações./.	4/2001	17/08/2001	Fundo Desenvolvimento Tecnológico Telecomunicações		
Lei	10.071/2000	18/12/2000	Fundo Desenvolvimento Tecnológico Telecomunicações			Resolução Ministério das Comunicações./.	16/2002	22/05/2002
Portaria Ministério do Planejamento,	320/2001	19/12/2001	Portaria Ministério das Comunicações /..... Ministro	581/2001	08/10/2001	Fundo Desenvolvimento Tecnológico Telecomunicações		
Orçamento e Gestão / Ministro			Portaria Ministério das Comunicações/.....	361/2001	09/10/2001	Resolução Ministério das Comunicações./.	17/2002	22/05/2002
Decreto	000/002/27.12.	26/12/2001	Fundo para o Desenvolvimento Tecnológico das Telecomunicações			Fundo Desenvolvimento Tecnológico Telecomunicações		
Lei	10.396/2001	28/12/2001	Resolução Ministério das Comunicações./.	5/2001	16/10/2001	Resolução Ministério das Comunicações./.	18/2002	22/05/2002
Decreto	000/000/07.06.	06/06/2002	Fundo Desenvolvimento Tecnológico Telecomunicações			Fundo Desenvolvimento Tecnológico Telecomunicações		
Portaria Ministério do Planejamento,	240/2002	11/06/2002	Resolução Ministério das Comunicações./.	7/2001	14/12/2001	Resolução Ministério das Comunicações./.	19/2002	22/05/2002
Orçamento e Gestão / Ministro			Fundo Desenvolvimento Tecnológico Telecomunicações			Fundo Desenvolvimento Tecnológico Telecomunicações		
Lei	10.534/2002	12/08/2002	Resolução Ministério das Comunicações./.	8/2001	14/12/2001	Lei	10.509/2002	10/07/2002
FUNDO PARA O DESENVOLVIMENTO TECNOLÓGICO DAS TELECOMUNICAÇÕES - FUNTEL			Fundo Desenvolvimento Tecnológico Telecomunicações			Portaria Ministério das Comunicações /..... Secretaria Executiva	257/2002	31/07/2002
Projeto de Lei Câmara dos Deputados.....	3.808/1997	01/01/1997	Resolução Ministério das Comunicações./.	9/2001	14/12/2001	FUNDO PARA O DESENVOLVIMENTO DAS ATIVIDADES PORTUÁRIAS - FUNDAP		
Projeto de Lei Câmara dos Deputados.....	3.939/1997	01/01/1997	Fundo Desenvolvimento Tecnológico Telecomunicações			Lei	5.172/1966	25/10/1966
Lei	9.472/1997	07/07/1997	Resolução Ministério das Comunicações./.					
Decreto	2.338/1997	07/10/1997	Fundo Desenvolvimento Tecnológico Telecomunicações					
Lei	10.052/2000	28/11/2000	Portaria Ministério das Comunicações /..... Ministro	801/2001	17/12/2001			
Mensagem Presidente da República.....	1794/2000	28/11/2000						
Portaria Ministério das Comunicações /..... Ministro	716/2000	01/12/2000						

LEGISLAÇÃO DA DESPESA

Parecer Tribunal de Contas da União - 012.446/2001-2 24/10/2001
TCU

FUNDO PARA O DESENVOLVIMENTO REGIONAL COM RECURSOS DA DESESTATIZAÇÃO - FRD

Resolução Ministério do Planejamento e... 2/1997 05/03/1997
Orçamento / Banco Nacional
Desenvolvimento Econômico Social /
Conselho Nacional de Desestatização
Resolução Ministério do Planejamento e... 918/1997 17/12/1997
Orçamento / Banco Nacional
Desenvolvimento Econômico Social
Relatório Ministério do Desenvolvimento, 000/000/27.11. 30/06/2000
Indústria e Comércio Exterior / da
Administração / Banco Nacional
Desenvolvimento Econômico Social
Relatório Ministério do Desenvolvimento, 000/000/06.04. 16/02/2001
Indústria e Comércio Exterior / da
Administração / Banco Nacional
Desenvolvimento Econômico Social
Demonstrações Contábeis / Ministério do, 000/000/26.03. 26/03/2002
Desenvolvimento Indústria Comércio
Exterior / BNDES

FUNDO PARTIDÁRIO

Resolução Tribunal Superior Eleitoral..... 9.203/1972 23/05/1972
Resolução Tribunal Superior Eleitoral..... 9.252/1972 12/07/1972
Lei 6.091/1974 15/08/1974
Resolução Tribunal de Contas da União... 182/1976 07/12/1976
Lei 6.937/1981 31/08/1981
Lei 7.373/1985 25/09/1985
Ato das Disposições Constitucionais..... 36/1988 03/10/1988
Transitórias / Constituição Federal 1988
Constituição Federal 1988..... 1988 05/10/1988
Lei 7.999/1990 31/01/1990
Instrução Normativa Ministério da..... 08/1990 21/12/1990
Economia, Fazenda e Planejamento /
Departamento do Tesouro Nacional /

Diretor
Lei 8.173/1991 30/01/1991
Lei 8.175/1991 31/01/1991
Lei 8.880/1994 27/05/1994
Lei 9.098/1995 19/09/1995
Parecer Ministério da Fazenda /..... 1.114/1995 23/10/1995
Procuradoria - Geral da Fazenda Nacional
Quadros..... 000/1996 29/01/1996
Parecer Tribunal de Contas da União -..... 004.637/96-8 02/04/1997
TCU
Portaria Ministério da Fazenda / Secretaria
Tesouro Nacional / Secretário
Lei 10.389/2001 28/12/2001
Mensagem Presidente da República..... 1.498/2001 28/12/2001
Lei 10.418/2002 09/04/2002
Portaria Tribunal Superior Eleitoral..... 82/2002 15/04/2002
Portaria Tribunal Superior Eleitoral..... 93/2002 25/04/2002

FUNDO PENITENCIÁRIO NACIONAL - FUNPEN

Lei 7.209/1984 11/07/1984
Nota Ministério da Economia Fazenda e... 021/1990 28/09/1990
Planejamento / Secretaria Nacional de
Planejamento / Departamento de
Orçamento da União / Coordenação
Técnica
Instrução Normativa Ministério da..... 08/1990 21/12/1990
Economia, Fazenda e Planejamento /
Departamento do Tesouro Nacional /
Diretor
Lei Complementar 79/1994 07/01/1994
Decreto 1.093/1994 23/03/1994
Lei 8.880/1994 27/05/1994
Parecer Tribunal de Contas da União - 011.861/95-9 04/10/1995
TCU
Parecer Ministério da Fazenda /..... 1.114/1995 23/10/1995
Procuradoria - Geral da Fazenda Nacional
Memorando Ministério do Planejamento e 73/1995 01/12/1995
Orçamento / Secretaria de Orçamento
Federal / Coordenação Geral de Normas
Quadros..... 000/1996 29/01/1996

Parecer Tribunal de Contas da União - 011.861/95-9/2 20/11/1996
TCU
Nota Ministério do Planejamento e..... 06/1997 03/06/1997
Orçamento / Secretaria de Orçamento
Federal / Coordenação Geral Normas
Lei 9.530/1997 10/12/1997
Memorando Ministério da Fazenda /..... 3.150/1998 05/06/1998
Secretaria Tesouro Nacional /
Coordenação-Geral Programação
Financeira
Memorando Ministério da Fazenda /..... 3.263/1998 10/06/1998
Secretaria Tesouro Nacional /
Coordenação-Geral Programação
Financeira
Decreto 000/014/27.11. 26/11/1998
Parecer Presidência da República /..... 009/2000 13/07/2000
Advocacia Geral da União /GM
Circular Caixa Econômica Federal /..... 200/2000 13/10/2000
Superintendência Nacional de Loterias
Portaria Ministério da Justiça / Secretaria.. 40/2000 12/12/2000
Executiva
Portaria Ministério da Justiça / Secretaria.. 8/2001 02/05/2001
Executiva
Portaria Ministério da Justiça / Secretaria.. 20/2001 23/05/2001
Executiva
Portaria Ministério da Justiça / Secretaria.. 26/2001 11/06/2001
Executiva
Portaria Ministério da Justiça / Secretaria.. 46/2001 09/08/2001
Executiva / Diretoria de Programa
Portaria Ministério da Justiça / Secretaria.. 47/2001 10/08/2001
Executiva / Diretoria de Programa
Parecer Tribunal de Contas da União - 008.281/2000-6 26/09/2001
TCU
Portaria Ministério da Justiça / Secretaria.. 64/2001 26/09/2001
Executiva
Portaria Ministério da Justiça / Secretaria.. 73/2001 22/10/2001
Executiva
Portaria Ministério do Planejamento, 253/2001 31/10/2001
Orçamento e Gestão / Ministro
Portaria Ministério da Justiça / Secretaria.. 88/2001 04/12/2001
Executiva / Diretoria de Programa
Portaria Ministério da Justiça / Secretaria.. 93/2001 10/12/2001

LEGISLAÇÃO DA DESPESA

			Ministro			Planejamento		
			Decreto-lei	1.939/1982	20/05/1982	Portaria Ministério da Economia, Fazenda e Planejamento / Secretaria Nacional	406/1991	26/08/1991
FUNDOS DE FINANCIAMENTO DA INDÚSTRIA CINEMATOGRAFICA NACIONAL - FUNCINES			Portaria Presidência da República /.....	129/1982	11/08/1982	Planejamento		
			Secretaria de Planejamento / Ministro			Lei	8.447/1992	21/07/1992
			Portaria Presidência da República /.....	22/1985	05/02/1985	Instrução Normativa Ministério da.....	2/1992	23/09/1992
Medida Provisória.....	2.228-1/2001	06/09/2001	Secretaria de Planejamento / Ministro			Economia, Fazenda e Planejamento /		
Decreto	4.110/2002	01/02/2002	Portaria Interministerial Presidência da.....	23/1985	15/02/1985	Departamento Orçamento da União /		
Ato Câmara dos Deputados / Presidente,....	000/002/15.04.	12/04/2002	República / Secretaria Planejamento /			Diretor		
Resolução Congresso Nacional.....	1/2002	08/05/2002	Ministério da Fazenda			Nota Técnica Secretaria de Planejamento, Orçamento e Coordenação - Presidência da República / Secretaria de Orçamento Federal - CG-LON	14/1993	03/08/1993
Lei	10.454/2002	13/05/2002	Portaria Presidência da República /.....	09/1987	22/06/1987	Lei	8.694/1993	12/08/1993
			Secretaria de Planejamento e Coordenação /Secretaria de Orçamento e Finanças			Instrução Normativa Ministério da.....	8/1993	05/11/1993
LEI 4.320 DE 1964			Portaria Presidência da República /.....	145/1987	06/08/1987	Fazenda / Secretaria Tesouro Nacional /		
			Secretaria de Planejamento, Orçamento e Coordenação/Ministro			Secretário		
Lei	4.320/1964	17/03/1964	Portaria Presidência da República /.....	24/1987	03/09/1987	Lei	8.852/1994	04/02/1994
Lei	4.489/1964	19/11/1964	Secretaria de Planejamento e Coordenação /Secretaria de Orçamento e Finanças			Nota Presidência República / Secretaria de Planejamento Orçamento e Coordenação / Secretaria Orçamento Federal /		
Lei	4.900/1965	10/12/1965	Portaria Presidência da República /.....	23/1987	23/09/1987	Departamento Programação Normas /		
Constituição Federal 1967-1969	1967	24/01/1967	Secretaria de Planejamento e Coordenação /Secretaria de Orçamento e Finanças			Coordenação Geral Normas		
Decreto	71.618/1972	26/12/1972	Portaria Presidência da República /.....	55/1987	11/12/1987	Nota Técnica Secretaria de Planejamento, Orçamento e Coordenação - Presidência da República / Secretaria de Orçamento Federal / Departamento da Área Social	031/1994	02/08/1994
Manual Técnico Publicados sem.....	s/nº-0/1975-77	31/12/1974	Secretaria de Planejamento e Coordenação /Secretaria de Orçamento e Finanças			Lei	8.928/1994	10/08/1994
aprovação em Portarias			Portaria Presidência da República /.....			Lei	8.931/1994	22/09/1994
Portaria Presidência da República /.....	64/1976	12/08/1976	Secretaria de Planejamento e Coordenação /Secretaria de Orçamento e Finanças			Lei	9.027/1995	12/04/1995
Secretaria de Planejamento / Ministro			Lei	7.635/1987	14/12/1987	Portaria Ministério do Planejamento e.....	104/1995	05/05/1995
Lei	6.397/1976	10/12/1976	Decreto-lei	2.443/1988	24/06/1988	Orçamento / Ministro		
Instrução Presidência da República /.....	003/1978	29/06/1978	Decreto-lei	2.456/1988	22/08/1988	Nota Ministério do Planejamento e.....	s/nº-0/1995	26/05/1995
Secretaria de Planejamento / Instituto			Lei	7.675/1988	04/10/1988	Orçamento / Secretaria de Orçamento Federal / Coordenação Geral Normas		
Planejamento Econômico Social /			Lei	7.800/1989	10/07/1989	Lei	9.019/1995	30/03/1995
Instituto Programação Orçamentária /			Lei	7.800/1989	10/07/1989	Lei	9.027/1995	12/04/1995
Diretoria Orçamento			Nota Presidência da República / Secretaria de Planejamento / Secretaria Orçamento Federal / Gabinete	s/nº/1989	01/09/1989	Portaria Ministério do Planejamento e.....		
Portaria Presidência da República /.....	24/1978	22/08/1978	Nota Técnica Secretaria de Planejamento, Orçamento e Coordenação - Presidência da República / Secretaria de Orçamento e Finanças / Secretário			Orçamento / Ministro		
Secretaria de Planejamento / Secretaria de Orçamento e Finanças			Lei	7.862/1989	30/10/1989	Nota Ministério do Planejamento e.....	s/nº-0/1995	26/05/1995
Manual Técnico Publicados sem.....	000/000/01.09.	01/09/1978	Lei	8.074/1990	31/07/1990	Orçamento / Secretaria de Orçamento Federal / Coordenação Geral Normas		
aprovação em Portarias			Lei	8.177/1991	01/03/1991	Lei	9.082/1995	25/07/1995
Portaria Presidência da República /.....	93/1978	06/12/1978	Lei	8.211/1991	22/07/1991			
Secretaria de Planejamento / Ministro			Portaria Ministério da Economia, Fazenda e Planejamento / Secretaria Nacional	383/1991	09/08/1991			
Decreto	83.740/1979	18/07/1979						
Decreto-lei	1.735/1979	20/11/1979						
Lei	6.830/1980	22/09/1980						
Decreto-lei	1.805/1980	01/10/1980						
Decreto-lei	1.833/1980	23/12/1980						
Aviso Ministério da Fazenda/ Gabinete do	660/1981	22/07/1981						

LEGISLAÇÃO DA DESPESA

Parecer Tribunal de Contas da União - TCU	001.214/93-4	08/11/1995	Memorando Ministério do Planejamento e Orçamento / Secretaria de Orçamento Federal / Coordenação Geral de Normas	06/1997	10/06/1997	Ofício-Circular Ministério do Planejamento Orçamento e Gestão / Secretaria Orçamento Federal e Secretaria	15-1/1998	29/09/1998
Portaria Ministério do Planejamento e Orçamento / Secretaria de Orçamento Federal / Secretário	3/1996	30/04/1996	Memorando Ministério do Planejamento e Orçamento / Secretaria de Orçamento Federal / Coordenação Geral de Normas	07/1997	12/06/1997	Planejamento Avaliação		
Manual Técnico de Orçamento - MTO	02/1996	30/04/1996	Nota Ministério do Planejamento e Orçamento / Secretaria de Orçamento Federal / Coordenação Geral Normas	9/1997	11/07/1997	Ofício-Circular Ministério do Planejamento Orçamento e Gestão / Secretaria Orçamento Federal e Secretaria	15-10/1998	29/09/1998
Lei	9.293/1996	15/07/1996	Lei	9.473/1997	22/07/1997	Planejamento Avaliação		
Memorando Ministério do Planejamento e Orçamento / Secretaria de Orçamento Federal / Coordenação Geral de Normas	18/1996	18/10/1996	Fax Ministério do Planejamento e Orçamento / Secretaria Orçamento Federal / Secretário-Adjunto	s/nº/1997	22/07/1997	Ofício-Circular Ministério do Planejamento Orçamento e Gestão / Secretaria Orçamento Federal e Secretaria	15-11/1998	29/09/1998
Instrução Normativa Ministério da Fazenda / Secretaria Tesouro Nacional / Secretário	1/1997	15/01/1997	Memorando-Circular Ministério do Planejamento e Orçamento / Secretaria de Orçamento Federal / Departamento de Gerenciamento da Informação	14/1997	19/08/1997	Planejamento Avaliação		
Parecer Presidência da República / Advocacia Geral da União - GQ	119/1997	30/01/1997	Memorando-Circular Ministério do Planejamento e Orçamento / Secretaria de Orçamento Federal / Secretário-Adjunto	4/1997	31/10/1997	Ofício-Circular Ministério do Planejamento Orçamento e Gestão / Secretaria Orçamento Federal e Secretaria	15-12/1998	29/09/1998
Portaria Ministério do Planejamento e Orçamento / Secretaria de Orçamento Federal - Minuta	01/1997	01/03/1997	Norma Execução Ministério da Fazenda / Secretaria do Tesouro Nacional / Coordenação Geral Contabilidade	2.493/1998	09/02/1998	Planejamento Avaliação		
Subsídios para documentos Oficiais	000/000/01.03.	01/03/1997	Decreto	02/1998	15/04/1998	Ofício-Circular Ministério do Planejamento Orçamento e Gestão / Secretaria Orçamento Federal e Secretaria	15-13/1998	29/09/1998
Decreto	2.185/1997	24/03/1997	Manual Técnico de Orçamento - MTO	01/1998	14/05/1998	Planejamento Avaliação		
Portaria Ministério do Planejamento e Orçamento / Secretaria de Orçamento Federal - Minuta	02/1997	11/04/1997	Nota Ministério do Planejamento e Orçamento / Secretaria de Orçamento Federal / Coordenação Geral Normas	02/1998	20/05/1998	Ofício-Circular Ministério do Planejamento Orçamento e Gestão / Secretaria Orçamento Federal e Secretaria	15-14/1998	29/09/1998
Portaria Ministério do Planejamento e Orçamento / Secretaria de Orçamento Federal - Minuta	04/1997	11/04/1997	Portaria Ministério do Planejamento e Orçamento / Secretaria de Orçamento Federal / Coordenação Geral Normas	02/1998	29/05/1998	Planejamento Avaliação		
Manual Técnico de Orçamento - MTO	02/1997	11/04/1997	Nota Ministério do Planejamento e Orçamento / Secretaria de Orçamento Federal / Coordenação Geral Normas	02/1998	20/05/1998	Ofício-Circular Ministério do Planejamento Orçamento e Gestão / Secretaria Orçamento Federal e Secretaria	15-15/1998	29/09/1998
Nota Ministério do Planejamento e Orçamento / Secretaria de Orçamento Federal / Coordenação Geral Normas	04/1997	25/04/1997	Portaria Ministério do Planejamento e Orçamento / Secretaria de Orçamento Federal - Minuta	02/1998	15/06/1998	Planejamento Avaliação		
Nota Ministério do Planejamento e Orçamento / Secretaria de Orçamento Federal / Coordenação Geral Normas	05/1997	30/05/1997	Memorando-Circular Ministério do Planejamento / Secretaria de Orçamento Federal / Coordenação-Geral de Normas	06/1998	22/07/1998	Ofício-Circular Ministério do Planejamento Orçamento e Gestão / Secretaria Orçamento Federal e Secretaria	15-16/1998	29/09/1998
Nota Ministério do Planejamento e Orçamento / Secretaria de Orçamento Federal / Coordenação Geral Normas	06/1997	03/06/1997	Subsídios para palestras	15-0/1998	29/09/1998	Planejamento Avaliação		
Nota Ministério do Planejamento e Orçamento / Secretaria de Orçamento Federal / Coordenação Geral Normas	07/1997	03/06/1997	Ofício-Circular Ministério do Planejamento Orçamento e Gestão / Secretaria Orçamento Federal e Secretaria			Planejamento Avaliação		
Nota Ministério do Planejamento e Orçamento / Secretaria de Orçamento Federal / Coordenação Geral Normas	08/1997	05/06/1997	Planejamento Orçamento e Gestão / Secretaria Orçamento Federal e Secretaria			Ofício-Circular Ministério do Planejamento Orçamento e Gestão / Secretaria Orçamento Federal e Secretaria	15-17/1998	29/09/1998
Nota Ministério do Planejamento e Orçamento / Secretaria de Orçamento Federal / Coordenação Geral Normas			Planejamento Orçamento e Gestão / Secretaria Orçamento Federal e Secretaria			Planejamento Avaliação		
			Planejamento Orçamento e Gestão / Secretaria Orçamento Federal e Secretaria			Ofício-Circular Ministério do Planejamento Orçamento e Gestão /	15-18/1998	29/09/1998
			Planejamento Avaliação			Planejamento Orçamento e Gestão /	15-19/1998	29/09/1998

LEGISLAÇÃO DA DESPESA

Ofício-Circular Ministério do.....	15-5/1998	29/09/1998	Gestão / Ministro			Portaria Ministério da Fazenda / Secretaria	180/2001	21/05/2001
Planejamento Orçamento e Gestão / Secretaria Orçamento Federal e Secretaria Planejamento Avaliação			Portaria Ministério do Planejamento, Orçamento e Gestão / Secretaria Orçamento Federal / Secretário	008/1999	04/06/1999	Tesouro Nacional / Secretário Portaria Ministério da Fazenda / Secretaria	211/2001	04/06/2001
Ofício-Circular Ministério do.....	15-6/1998	29/09/1998	Lei	9.811/1999	28/07/1999	Tesouro Nacional / Secretário Portaria Ministério do Planejamento,	8/2001	27/06/2001
Planejamento Orçamento e Gestão / Secretaria Orçamento Federal e Secretaria Planejamento Avaliação			Recomendação Comissão de Controle e.... Gestão Fiscal	64/1999	05/10/1999	Orçamento e Gestão / Secretaria Orçamento Federal / Secretário		
Ofício-Circular Ministério do.....	15-7/1998	29/09/1998	Portaria Ministério da Fazenda / Secretaria Tesouro Nacional / Secretário	438/1999	08/10/1999	Portaria Ministério do Planejamento,	9/2001	27/06/2001
Planejamento Orçamento e Gestão / Secretaria Orçamento Federal e Secretaria Planejamento Avaliação			Decreto	3.262/1999	25/11/1999	Orçamento e Gestão / Secretaria Orçamento Federal / Secretário		
Ofício-Circular Ministério do.....	15-8/1998	29/09/1998	Portaria Ministério da Fazenda / Secretaria Tesouro Nacional / Secretário	1/2000	13/03/2000	Substitutivo ao Texto de Projeto de Lei.....	4/2001	28/06/2001
Planejamento Orçamento e Gestão / Secretaria Orçamento Federal e Secretaria Planejamento Avaliação			Portaria Ministério do Planejamento,	5/2000	30/05/2000	Parecer Congresso Nacional.....	s/nº/2001	28/06/2001
Ofício-Circular Ministério do.....	15-9/1998	29/09/1998	Proposta de Emenda à Constituição.....	s/nº/2000	07/06/2000	Decreto	3.858/2001	04/07/2001
Planejamento Orçamento e Gestão / Secretaria Orçamento Federal e Secretaria Planejamento Avaliação			Ata Plenário Tribunal de Contas da União, - TCU	22/2000	13/06/2000	Lei	10.266/2001	24/07/2001
Subsídios para documentos Oficiais.....	000/000/01.10.	01/10/1998	Lei	9.995/2000	25/07/2000	Portaria Ministério do Planejamento,	15/2001	17/08/2001
Decreto	2.829/1998	29/10/1998	Mensagem Presidente da República.....	984/2000	25/07/2000	Orçamento e Gestão / Secretaria Orçamento Federal / Secretário		
Memorando Ministério do Planejamento e Orçamento / Secretaria de Orçamento Federal / Secretaria de Planejamento e Avaliação	367/1998	29/10/1998	FAX Tribunal Regional Federal / 1ª Região Fax Ministério do Planejamento,	s/nº/2000	29/08/2000	Medida Provisória.....	2.158-35/2001	24/08/2001
Portaria Ministério do Planejamento e..... Orçamento / Ministro	117/1998	12/11/1998	Orçamento e Gestão / Secretaria Orçamento Federal / DESOR			Portaria Ministério da Fazenda / Secretaria	325/2001	27/08/2001
Portaria Ministério do Planejamento e..... Orçamento / Secretaria de Orçamento Federal / Secretário	51/1998	16/11/1998	Parecer Tribunal de Contas da União -.....	004.545/1999-0	29/11/2000	Tesouro Nacional / Secretário Nota Presidência da República / Casa Civil / Subchefia para Assuntos Jurídicos	326/2001	27/08/2001
Subsídios para documentos Oficiais.....	000/000/01.10.	01/01/1999	TCU			Parecer Tribunal de Contas da União -.....	004.333/1996-9	26/09/2001
Portaria Ministério da Fazenda / Secretaria Tesouro Nacional / Secretário	34/1999	03/02/1999	Parecer Tribunal de Contas da União -.....	007.425/2000-3	24/01/2001	TCU		
Subsídios para documentos Oficiais.....	000/002/29.03.	29/03/1999	TCU			Resolução Congresso Nacional.....	1/2001	04/10/2001
Portaria Ministério de Orçamento e..... Gestão / Ministro	42/1999	14/04/1999	Portaria Ministério do Planejamento,	1/2001	19/02/2001	Portaria Ministério da Fazenda / Secretaria	5/2001	08/10/2001
Exposição Motivos Ministério do..... Planejamento, Orçamento e Gestão	117/1999	15/04/1999	Orçamento e Gestão / Secretaria Orçamento Federal / Secretário			Tesouro Nacional / Secretário Decreto	000/000/25.10.	24/10/2001
Parecer Tribunal de Contas da União -..... TCU	006.005/98-5	28/04/1999	Portaria Ministério do Planejamento,	4/2001	08/03/2001	Portaria Interministerial Ministério do.....	519/2001	27/11/2001
Portaria Ministério de Orçamento e.....	56/1999	27/05/1999	Orçamento e Gestão / Secretaria Orçamento Federal / Secretário			Planejamento, Orçamento e Gestão / Secretaria de Orçamento Federal / Ministério da Fazenda/ Secretaria do Tesouro Nacional		
			Portaria Interministerial Ministério do.....	163/2001	04/05/2001	Decreto	4.052/2001	13/12/2001
			Planejamento, Orçamento e Gestão / Secretaria de Orçamento Federal / Ministério da Fazenda/ Secretaria do Tesouro Nacional			Portaria Ministério da Fazenda / Secretaria	589/2001	27/12/2001
						Tesouro Nacional / Secretário Portaria Ministério do Planejamento,	19/2001	27/12/2001
						Orçamento e Gestão / Secretaria Orçamento Federal / Secretário		
						Portaria Ministério do Planejamento,	1/2002	21/01/2002

LEGISLAÇÃO DA DESPESA

Orçamento e Gestão / Secretaria		
Orçamento Federal / Secretário		
Portaria Ministério do Planejamento,	2/2002	15/03/2002
Orçamento e Gestão / Secretaria		
Orçamento Federal / Secretário		
Instrução Normativa Ministério da.....	2/2002	25/03/2002
Fazenda / Secretaria Tesouro Nacional / Secretário		
Projeto de Lei Poder Executivo	000/000/12.04.	12/04/2002
Portaria Ministério da Fazenda / Secretaria	211/2002	29/04/2002
Tesouro Nacional / Secretário		
Portaria Ministério do Planejamento,	3/2002	06/06/2002
Orçamento e Gestão / Secretaria		
Orçamento Federal / Secretário		
Portaria Ministério da Fazenda / Secretaria	300/2002	27/06/2002
Tesouro Nacional / Secretário		
Lei	10.524/2002	25/07/2002
Portaria Ministério do Planejamento,	8/2002	16/08/2002
Orçamento e Gestão / Secretaria		
Orçamento Federal / Secretário		
Portaria Ministério do Planejamento,	11/2002	22/08/2002
Orçamento e Gestão / Secretaria		
Orçamento Federal / Secretário		

LEI DE DIRETRIZES ORÇAMENTÁRIAS - LDO/2001

Projeto de Lei Poder Executivo - Minuta..	s/nº/2000	27/03/2000
Mensagem Presidente da República.....	500/2000	13/04/2000
Exposição Motivos Ministério do	86/2000	13/04/2000
Planejamento, Orçamento e Gestão		
Projeto de Lei Poder Executivo	s/nº/2000	13/04/2000
Lei	9.989/2000	21/07/2000
Lei	9.995/2000	25/07/2000
Mensagem Presidente da República.....	984/2000	25/07/2000
Quadro Comparativo da Lei de Diretrizes..	000/000/01.09.	01/09/2000
Orçamentárias		
Quadro Comparativo da Lei de Diretrizes..	000/001/12.09.	12/09/2000
Orçamentárias		
Parecer Tribunal de Contas da União -.....	005.088/00-2	27/09/2000
TCU		
Mensagem Presidente da República.....	1.772/2000	23/11/2000

Mensagem Presidente da República.....	1.959/2000	21/12/2000
Mensagem Presidente da República.....	2.087/2000	27/12/2000
Lei	10.178/2001	12/01/2001
Mensagem Presidente da República.....	115/2001	26/01/2001
Portaria Tribunal de Contas da União.....	55/2001	07/02/2001
Parecer Ministério da Fazenda /.....	354/2001	19/02/2001
Procuradoria - Geral da Fazenda Nacional		
Mensagem Presidente da República.....	184/2001	23/02/2001
Portaria Câmara dos Deputados.....	3/2001	30/03/2001
Quadro Comparativo da Lei de Diretrizes..	000/000/18.04.	18/04/2001
Orçamentárias		
Decreto	3.794/2001	19/04/2001
Resolução Tribunal de Contas da União....	142/2001	30/05/2001
Parecer Tribunal de Contas da União -.....	015.203/1999/9	04/07/2001
TCU		
Quadro Comparativo da Lei de Diretrizes..	000/001/05.07.	05/07/2001
Orçamentárias		
Lei	10.265/2001	19/07/2001
Quadro Comparativo da Lei de Diretrizes..	000/002/06.08.	06/08/2001
Orçamentárias		
Medida Provisória.....	2.211/2001	29/08/2001
Lei	10.297/2001	26/10/2001
Portaria Ministério do Planejamento,	06/2001	29/11/2001
Orçamento e Gestão / Secretaria		
Executiva / Departamento Coordenação		
Controle Empresas Estatais		
Parecer Tribunal de Contas da União -.....	014.185/2001-3	12/12/2001
TCU		
Decreto	4.052/2001	13/12/2001
Resolução Congresso Nacional.....	1/2002	08/05/2002

LEI DE DIRETRIZES ORÇAMENTÁRIAS - LDO/2002

Lei	9.989/2000	21/07/2000
Lei	10.178/2001	12/01/2001
Ofício-Circular Ministério do.....	01/2001	12/03/2001
Planejamento, Orçamento e Gestão / Secretaria de Orçamento Federal / Secretário		
Projeto de Lei Poder Executivo	4/2001	11/04/2001
Memorando Ministério do Planejamento,..	84/2001	11/04/2001

Orçamento e Gestão /Secretaria de		
Orçamento Federal /Secretário		
Parecer Ministério do Planejamento,	0454-	11/04/2001
Orçamento e Gestão /Consultoria Jurídica		
Exposição Motivos Ministério do	82/2001	11/04/2001
Planejamento, Orçamento e Gestão		
Mensagem Presidente da República.....	329/2001	12/04/2001
Quadro Comparativo da Lei de Diretrizes..	000/000/18.04.	18/04/2001
Orçamentárias		
Nota Técnica Conjunta Congresso.....	8/2001	25/04/2001
Nacional / Comissão Mista de Planos, Orçamentos Públicos e Fiscalização		
Portaria Interministerial Ministério do.....	163/2001	04/05/2001
Planejamento, Orçamento e Gestão / Secretaria de Orçamento Federal / Ministério da Fazenda/ Secretaria do Tesouro Nacional		
Resolução Tribunal de Contas da União....	142/2001	30/05/2001
Portaria Ministério da Fazenda / Secretaria	211/2001	04/06/2001
Tesouro Nacional / Secretário		
Substitutivo ao Texto de Projeto de Lei....	4/2001	28/06/2001
Parecer Congresso Nacional.....	s/nº/2001	28/06/2001
Quadro Comparativo da Lei de Diretrizes..	000/001/05.07.	05/07/2001
Orçamentárias		
Lei	10.265/2001	19/07/2001
Lei	10.266/2001	24/07/2001
Mensagem Presidente da República.....	758/2001	24/07/2001
Quadro Comparativo da Lei de Diretrizes..	000/002/06.08.	06/08/2001
Orçamentárias		
Portaria Tribunal Regional do Trabalho....	382/2001	07/08/2001
Portaria Tribunal Regional do Trabalho....	2.761/2001	08/08/2001
Portaria Tribunal Regional do Trabalho....	383/2001	16/08/2001
Portaria Tribunal Regional Eleitoral.....	376/2001	16/08/2001
Portaria Tribunal Regional Eleitoral.....	251/2001	17/08/2001
Portaria Tribunal Regional Eleitoral.....	257/2001	17/08/2001
Ato Tribunal Regional do Trabalho.....	132/2001	17/08/2001
Portaria Tribunal Regional do Trabalho....	17/2001	20/08/2001
Portaria Tribunal Regional Eleitoral.....	202/2001	20/08/2001
Portaria Tribunal Regional Eleitoral.....	209/2001	20/08/2001
Ato Tribunal Regional do Trabalho.....	12/2001	20/08/2001
Ato Tribunal Regional do Trabalho.....	62/2001	20/08/2001
Portaria Tribunal Superior Eleitoral.....	213/2001	20/08/2001

LEGISLAÇÃO DA DESPESA

Portaria Superior Tribunal de Justiça.....	45/2001	20/08/2001	Lei	10.297/2001	26/10/2001	Mensagem Presidente da República.....	200/2002	28/03/2002
Portaria Tribunal Regional Federal.....	3.302/2001	20/08/2001	Parecer Tribunal de Contas da União -.....	014.185/2001-3	12/12/2001	Projeto de Lei Poder Executivo	000/000/12.04.	12/04/2002
Portaria Tribunal de Justiça do DF e dos... Territórios	382/2001	21/08/2001	TCU			Quadro Comparativo da Lei de Diretrizes, Orçamentárias	000/000/26.04.	26/04/2002
Portaria Tribunal Regional do Trabalho.....	652/2001	21/08/2001	Decreto	4.052/2001	13/12/2001	Decreto	4.185/2002	04/05/2002
Portaria Tribunal Regional do Trabalho.....	781/2001	21/08/2001	Lei	10.331/2001	18/12/2001	Resolução Congresso Nacional.....	1/2002	08/05/2002
Portaria Tribunal Regional Eleitoral.....	110/2001	21/08/2001	Portaria Ministério da Fazenda / Secretaria Tesouro Nacional / Secretário	589/2001	27/12/2001	Decreto	4.230/2002	14/05/2002
Portaria Tribunal Regional Eleitoral.....	313/2001	21/08/2001	Exposição Motivos Ministério do.....	006/2002	09/01/2002	Decreto	4.309/2002	22/07/2002
Portaria Tribunal Regional Eleitoral.....	493/2001	21/08/2001	Planejamento, Orçamento e Gestão			Lei	10.524/2002	25/07/2002
Ato Tribunal Regional Eleitoral.....	970/2001	21/08/2001	Lei	10.407/2002	10/01/2002			
Portaria Tribunal Regional do Trabalho.....	500/2001	22/08/2001	Mensagem Presidente da República.....	22/2002	10/01/2002			
Portaria Tribunal Regional Eleitoral.....	131/2001	22/08/2001	Exposição Motivos Interministerial	007/2002	10/01/2002			
Portaria Tribunal Regional Eleitoral.....	2.963/2001	22/08/2001	Ministério da Fazenda / Ministério do Planejamento, Orçamento e Gestão			LEI DE DIRETRIZES ORÇAMENTÁRIAS - LDO/2003		
Portaria Tribunal Regional do Trabalho.....	984/2001	23/08/2001	Portaria Ministério do Planejamento,	12/2002	22/01/2002	Instrução Normativa Tribunal de Contas... da União - TCU	12/1996	24/04/1996
Portaria Tribunal Regional Eleitoral.....	380/2001	23/08/2001	Orçamento e Gestão / Ministro			Instrução Normativa Tribunal de Contas... da União - TCU	13/1996	04/12/1996
Ato Tribunal Regional do Trabalho.....	53/2001	23/08/2001	Portaria Ministério da Previdência e.....	3/2002	01/02/2002	Constituição Federal 1988.....	1988.	10/05/1998
Ato Tribunal Regional do Trabalho.....	366/2001	24/08/2001	Assistência Social / Secretaria de Estado de Assistência Social / Instituto Nacional do Seguro Social / Diretor-Presidente			Lei	9.989/2000	21/07/2000
Ato Câmara dos Deputados / Presidente....	24/2001	24/08/2001	Portaria Ministério da Previdência e.....	4/2002	01/02/2002	Instrução Normativa Tribunal de Contas... da União - TCU	35/2000	23/08/2000
Portaria Tribunal Regional Federal.....	325/2001	24/08/2001	Assistência Social / Secretaria de Estado de Assistência Social / Instituto Nacional do Seguro Social / Diretor-Presidente			Decreto	3.591/2000	06/09/2000
Circular Caixa Econômica Federal /.....	163/2001	27/08/2001	Decreto	4.120/2002	07/02/2002	Instrução Normativa Tribunal de Contas... da União - TCU	16/1997	20/12/2000
Diretoria de Transferência e Benefícios/ Superintendencia Nacional Fundos Seguros Habitação			Parecer Tribunal de Contas da União -.....	001.819/2002-7	20/02/2002	Instrução Normativa Ministério da..... Fazenda /Secretaria Federal de Controle Interno	2/2000	20/12/2000
Portaria Tribunal Regional do Trabalho.....	277/2001	27/08/2001	TCU			Lei	10.178/2001	12/01/2001
Portaria Tribunal Regional do Trabalho.....	345/2001	27/08/2001	Decreto	4.169/2002	15/03/2002	Lei	10.180/2001	06/02/2001
Ato Tribunal Regional do Trabalho.....	27/2001	27/08/2001	Parecer Tribunal de Contas da União -.....	001.819/2002-7	20/02/2002	Instrução Normativa Ministério da..... Fazenda /Secretaria Federal de Controle Interno	1/2001	06/04/2001
Ato Superior Tribunal de Justiça.....	112/2001	27/08/2001	TCU			Lei	10.265/2001	19/07/2001
Portaria Tribunal de Contas da União.....	275/2001	28/08/2001	Decreto	4.169/2002	15/03/2002	Lei	10.297/2001	26/10/2001
Portaria Tribunal Regional Eleitoral.....	211/2001	28/08/2001	Portaria Ministério do Planejamento,	2/2002	15/03/2002	Decreto	4.052/2001	13/12/2001
Portaria Tribunal Regional Eleitoral.....	252/2001	28/08/2001	Orçamento e Gestão / Secretaria			Decreto	4.131/2002	14/02/2002
Portaria Tribunal Regional Eleitoral.....	259/2001	28/08/2001	Orçamento Federal / Secretário			Decreto	4.177/2002	28/03/2002
Medida Provisória.....	2.211/2001	29/08/2001	Exposição Motivos Interministerial	80/2002	21/03/2002	Mensagem Presidente da República.....	263/2002	12/04/2002
Ato Tribunal Regional do Trabalho.....	172/2001	29/08/2001	Ministério da Fazenda / Ministério do Planejamento, Orçamento e Gestão			Projeto de Lei Poder Executivo	000/000/12.04.	12/04/2002
Ato Tribunal Superior Trabalho.....	337/2001	29/08/2001	Mensagem Presidente da República.....	180/2002	22/03/2002	Exposição Motivos Ministério do..... Planejamento, Orçamento e Gestão	113/2002	12/04/2002
Ato Superior Tribunal Militar.....	15.542/2001	29/08/2001	Mensagem Presidente da República.....	181/2002	22/03/2002	Quadro Comparativo da Lei de Diretrizes..	000/000/26.04.	26/04/2002
Ato Senado Federal.....	225/2001	30/08/2001	Mensagem Presidente da República.....	182/2002	22/03/2002			
Circular Banco Central do Brasil /.....	3.057/2001	31/08/2001	Mensagem Presidente da República.....	183/2002	22/03/2002			
Diretoria Colegiada			Instrução Normativa Ministério da.....	2/2002	25/03/2002			
Atos Ministério Público da União.....	312/2001	03/09/2001	Fazenda / Secretaria Tesouro Nacional / Secretário					
Parecer Tribunal de Contas da União -.....	001.212/2001-5	19/09/2001	Mensagem Presidente da República.....	199/2002	28/03/2002			
TCU								
Portaria Tribunal Regional do Trabalho.....	731/2001	20/09/2001						

LEGISLAÇÃO DA DESPESA

Orçamentárias			Portaria Tribunal Regional Eleitoral.....	251/2000	28/09/2000	Portaria Tribunal Regional do Trabalho.....	52/2001	29/01/2001
Nota Técnica Conjunta Congresso.....	05/2002	09/05/2002	Portaria Tribunal Regional Eleitoral.....	255/2000	28/09/2000	Portaria Tribunal Regional Eleitoral.....	11/2001	29/01/2001
Nacional / Comissão Mista de Planos, Orçamentos Públicos e Fiscalização			Portaria Tribunal Regional Eleitoral.....	4/2000	28/09/2000	Portaria Tribunal Regional Eleitoral.....	47/2001	29/01/2001
Instrução Normativa Presidência da.....	1/2002	15/05/2002	Portaria Tribunal Regional Eleitoral.....	609/2000	28/09/2000	Ato Tribunal Regional do Trabalho.....	2/2001	29/01/2001
República / Corregedoria-Geral da União / Secretaria Federal de Controle Interno			Ato Tribunal Regional do Trabalho.....	199/2000	28/09/2000	Ato Tribunal Regional do Trabalho.....	4/2001	29/01/2001
Parecer Câmara dos Deputados / Comissão Mista de Planos, Orçamentos Públicos e Fiscalização	000/000/01.06.	01/06/2002	Ato Tribunal Regional do Trabalho.....	3/2000	28/09/2000	Ato Tribunal Regional do Trabalho.....	7/2001	29/01/2001
Mensagem Presidente da República.....	661/2002	25/06/2002	Portaria Tribunal Regional do Trabalho.....	1/2000	29/09/2000	Ato Tribunal Superior Trabalho.....	16/2001	29/01/2001
Substitutivo ao Texto de Projeto de Lei.....	000/000/26.06.	26/06/2002	Portaria Tribunal Regional do Trabalho.....	411/2000	29/09/2000	Ato Superior Tribunal Militar.....	15.254/2001	29/01/2001
Projeto de Lei Poder Executivo	000/000/02.07.	02/07/2002	Portaria Tribunal Regional do Trabalho.....	427/2000	29/09/2000	Ato Tribunal Regional Eleitoral.....	12.358/2001	29/01/2001
Portaria Ministério do Planejamento,	7/2002	05/07/2002	Portaria Tribunal Regional Eleitoral.....	703/2000	29/09/2000	Portaria Tribunal Superior Eleitoral.....	10/2001	29/01/2001
Orçamento e Gestão / Secretaria Orçamento Federal / Secretário			Portaria Tribunal Regional Eleitoral.....	881/2000	29/09/2000	Portaria Superior Tribunal de Justiça.....	228/2001	29/01/2001
Lei	10.524/2002	25/07/2002	Portaria Tribunal Regional do Trabalho.....	95/2000	02/10/2000	Portaria Ministério da Fazenda / Secretaria Tesouro Nacional / Secretário	34/2001	30/01/2001
			Portaria Ministério Público da União /..... Procuradoria-Geral da República	449/2000	04/10/2000	Exposição Motivos Ministério da Fazenda	15/2001	30/01/2001
			Relatório Tribunal Regional do Trabalho... Relatório Tribunal Regional do Trabalho...	s/nº-000/2000 s/nº-001/2000	05/10/2000 06/10/2000	Portaria Tribunal de Justiça do DF e dos... Territórios	27/2001	30/01/2001
			Lei	10.028/2000	19/10/2000	Portaria Tribunal Regional do Trabalho.....	51/2001	30/01/2001
			Lei	10.148/2000	21/12/2000	Portaria Tribunal Regional do Trabalho.....	58/2001	30/01/2001
			Portaria Ministério da Fazenda / Secretaria Tesouro Nacional / Secretário	21/2001	24/01/2001	Portaria Tribunal Regional Eleitoral.....	24/2001	30/01/2001
			Portaria Tribunal Regional Eleitoral.....	10/2001	24/01/2001	Portaria Tribunal Regional do Trabalho.....	28/2001	31/01/2001
			Portaria Tribunal Regional Eleitoral.....	3/2001	25/01/2001	Portaria Tribunal Regional Eleitoral.....	15/2001	31/01/2001
			Ato Tribunal Regional do Trabalho.....	32/2001	25/01/2001	Portaria Tribunal Regional do Trabalho.....	27/2001	31/01/2001
			Portaria Tribunal de Contas da União.....	45/2001	26/01/2001	Portaria Tribunal Regional do Trabalho.....	71/2001	01/02/2001
			Portaria Tribunal Regional do Trabalho.....	2/2001	26/01/2001	Portaria Tribunal Regional do Trabalho.....	81/2001	01/02/2001
			Portaria Tribunal Regional do Trabalho.....	5/2001	26/01/2001	Portaria Câmara dos Deputados.....	2/2001	05/02/2001
			Portaria Tribunal Regional Eleitoral.....	1/2001	26/01/2001	Portaria Tribunal de Contas da União.....	55/2001	07/02/2001
			Portaria Tribunal Regional Eleitoral.....	13/2001	26/01/2001	Portaria Tribunal Regional do Trabalho.....	152/2001	07/02/2001
			Portaria Tribunal Regional Eleitoral.....	19/2001	26/01/2001	Portaria Ministério Público da União..... /Procuradoria-Geral da República	38/2001	12/02/2001
			Portaria Tribunal Regional Eleitoral.....	2.333/2001	26/01/2001	Portaria Tribunal Regional Eleitoral.....	19/15/02/2001	15/02/2001
			Portaria Tribunal Regional Eleitoral.....	20/2001	26/01/2001	Parecer Ministério da Fazenda /.....	354/2001	19/02/2001
			Portaria Tribunal Regional Eleitoral.....	21/2001	26/01/2001	Procuradoria - Geral da Fazenda Nacional		
			Portaria Tribunal Regional Eleitoral.....	40/2001	26/01/2001	Resolução Ministério da Fazenda / Banco, Central do Brasil	2.829/2001	30/03/2001
			Portaria Tribunal Regional Eleitoral.....	45/2001	26/01/2001	Portaria Câmara dos Deputados.....	3/2001	30/03/2001
			Portaria Tribunal Regional Eleitoral.....	5/2001	26/01/2001	Portaria Ministério da Fazenda / Secretaria Tesouro Nacional / Secretário	119/2001	23/04/2001
			Portaria Tribunal Regional Eleitoral.....	7/2001	26/01/2001	Portaria Interministerial Ministério do.....	163/2001	04/05/2001
			Portaria Tribunal Regional Eleitoral.....	71/2001	26/01/2001	Planejamento, Orçamento e Gestão / Secretaria de Orçamento Federal / Ministério da Fazenda/ Secretaria do Tesouro Nacional		
			Portaria Tribunal Regional Eleitoral.....	75/2001	26/01/2001			
			Portaria Tribunal Regional Eleitoral.....	9/2001	26/01/2001			
			Portaria Supremo Tribunal Federal.....	4/2001	26/01/2001			
			Portaria Tribunal Regional do Trabalho.....	309/2001	29/01/2001			
			Portaria Tribunal Regional do Trabalho.....	42/2001	29/01/2001			

LEI DE RESPONSABILIDADE FISCAL (ART. 165, § 9º, DA
CF/1988) E ASSUNTOS CORRELATOS

Publicações Diversas.....	000/000/2000(01/01/2000
Artigos Publicados.....	000/000/2000(02/05/2000
Lei Complementar	101/2000	04/05/2000
Mensagem Presidente da República.....	627/2000	04/05/2000
Publicações Diversas.....	003/2000	17/05/2000
Recomendação Comissão de Controle e... Gestão Fiscal	26/2000	30/05/2000
Portaria Ministério da Fazenda / Secretaria Tesouro Nacional / Secretário	5/2000	08/06/2000
Recomendação Comissão de Controle e... Gestão Fiscal	28/2000	13/06/2000
Balanço Ministério da Fazenda / Banco,... Central	000/000/05.09.	30/06/2000
Publicações Diversas.....	005/2000	04/08/2000
Parecer Ministério da Fazenda /.....	1.821/2000	13/09/2000
Procuradoria - Geral da Fazenda Nacional		
Portaria Tribunal Regional Eleitoral.....	491/2000	27/09/2000
Exposição Motivos Ministério da Fazenda	660/2000	28/09/2000
Portaria Tribunal Regional do Trabalho.....	371/2000	28/09/2000
Portaria Tribunal Regional do Trabalho.....	461/2000	28/09/2000

LEGISLAÇÃO DA DESPESA

Portaria Tribunal Regional do Trabalho.....	010/2001	22/05/2001	Portaria Tribunal Regional Eleitoral.....	180/2001	29/05/2001	Portaria Tribunal Regional Eleitoral.....	272/2001	21/09/2001
Portaria Tribunal Regional do Trabalho.....	02/2001	23/05/2001	Portaria Tribunal Regional Eleitoral.....	37/2001	29/05/2001	Portaria Tribunal Regional Eleitoral.....	307/2001-RN	21/09/2001
Portaria Tribunal Regional do Trabalho.....	1.753/2001	23/05/2001	Ato Tribunal Regional do Trabalho.....	04/2001	29/05/2001	Portaria Tribunal Regional do Trabalho.....	327/2001- 9º R	24/09/2001
Portaria Tribunal Regional do Trabalho.....	250/2001	23/05/2001	Ato Tribunal Superior Trabalho.....	187/2001	29/05/2001	Portaria Tribunal Regional do Trabalho.....	368/2001	24/09/2001
Portaria Tribunal Regional do Trabalho.....	291/2001	23/05/2001	Portaria Tribunal Superior Eleitoral.....	115/2001	29/05/2001	Portaria Tribunal Regional do Trabalho.....	403/2001	24/09/2001
Portaria Tribunal Regional Eleitoral.....	307/2001	23/05/2001	Resolução Superior Tribunal de Justiça.....	237/2001	29/05/2001	Portaria Tribunal Regional do Trabalho.....	410/2001	24/09/2001
Portaria Tribunal Regional do Trabalho.....	145/2001	24/05/2001	Portaria Câmara dos Deputados.....	8/2001	29/05/2001	Portaria Tribunal Regional do Trabalho.....	527/2001	24/09/2001
Portaria Tribunal Regional do Trabalho.....	224/2001	24/05/2001	Ato Senado Federal.....	13/2001	29/05/2001	Portaria Tribunal Regional do Trabalho.....	791/2001	24/09/2001
Portaria Tribunal Regional do Trabalho.....	301/2001	24/05/2001	Resolução Tribunal de Contas da União.....	142/2001	30/05/2001	Portaria Tribunal Regional Eleitoral.....	144/2001	24/09/2001
Portaria Tribunal Regional do Trabalho.....	304/2001	24/05/2001	Portaria Tribunal Regional do Trabalho.....	1.111/2001	30/05/2001	Portaria Tribunal Regional Eleitoral.....	237/2001	24/09/2001
Portaria Tribunal Regional do Trabalho.....	39/2001	24/05/2001	Portaria Tribunal Regional Eleitoral.....	03/2001	30/05/2001	Portaria Tribunal Regional Eleitoral.....	300/2001	24/09/2001
Portaria Tribunal Regional do Trabalho.....	459/2001	24/05/2001	Portaria Tribunal Regional Eleitoral.....	187/2001	30/05/2001	Portaria Tribunal Regional Eleitoral.....	340/2001	24/09/2001
Portaria Tribunal Regional Eleitoral.....	118/2001	24/05/2001	Portaria Tribunal Regional Eleitoral.....	268/2001	30/05/2001	Portaria Tribunal Regional Eleitoral.....	429/2001	24/09/2001
Portaria Tribunal Regional Eleitoral.....	126/2001	24/05/2001	Ato Superior Tribunal Militar.....	15.399/2001	30/05/2001	Ato Tribunal Regional do Trabalho.....	6/2001	24/09/2001
Portaria Tribunal Regional Eleitoral.....	159/2001	24/05/2001	Portaria Tribunal Regional Eleitoral.....	72/2001	04/06/2001	Portaria Tribunal de Contas da União.....	310/2001	25/09/2001
Portaria Tribunal Regional Eleitoral.....	182/2001	24/05/2001	Ação Direta de Inconstitucionalidade.....	2.238-5/2001	20/06/2001	Portaria Tribunal Regional do Trabalho.....	1.882/2001	25/09/2001
Portaria Tribunal Regional Eleitoral.....	199/2001	24/05/2001	Supremo Tribunal Federal			Portaria Tribunal Regional do Trabalho.....	312/2001	25/09/2001
Portaria Tribunal Regional Eleitoral.....	254/2001	24/05/2001	Ata Plenário Tribunal de Contas da União	25/2001	21/06/2001	Portaria Tribunal Regional do Trabalho.....	432/2001	25/09/2001
Portaria Tribunal Regional Eleitoral.....	89/2001	24/05/2001	- TCU			Portaria Tribunal Regional do Trabalho.....	483/2001	25/09/2001
Ato Tribunal Regional do Trabalho.....	105/2001	24/05/2001	Substitutivo ao Texto de Projeto de Lei.....	4/2001	28/06/2001	Portaria Tribunal Regional Eleitoral.....	12.494/2001	25/09/2001
Portaria Tribunal Regional do Trabalho.....	327/2001	25/05/2001	Lei	10.266/2001	24/07/2001	Portaria Tribunal Regional Eleitoral.....	228/2001	25/09/2001
Portaria Tribunal Regional do Trabalho.....	397/2001	25/05/2001	Exposição Motivos Interministerial	137/2001	30/07/2001	Portaria Tribunal Regional Eleitoral.....	291/2001	25/09/2001
Portaria Tribunal Regional Eleitoral.....	013/2001	25/05/2001	Ministério da Fazenda / Ministério do			Portaria Tribunal Regional Eleitoral.....	3.064/2001	25/09/2001
Portaria Tribunal Regional Eleitoral.....	13-A/2001	25/05/2001	Planejamento, Orçamento e Gestão			Portaria Tribunal Regional Eleitoral.....	4/2001	25/09/2001
Portaria Tribunal Regional Eleitoral.....	2.688/2001	25/05/2001	Medida Provisória.....	2.198-5/2001	24/08/2001	Portaria Tribunal Regional Eleitoral.....	415/2001	25/09/2001
Portaria Tribunal Regional Eleitoral.....	219/2001	25/05/2001	Medida Provisória.....	2.211/2001	29/08/2001	Portaria Tribunal Superior Eleitoral.....	265/2001	25/09/2001
Portaria Tribunal Regional Eleitoral.....	248/2001	25/05/2001	Circular Banco Central do Brasil /.....	3.057/2001	31/08/2001	Resolução Superior Tribunal de Justiça.....	10/2001	25/09/2001
Exposição Motivos Ministério da Fazenda	77/2001	28/05/2001	Diretoria Colegiada			Portaria Câmara dos Deputados.....	13/2001	25/09/2001
Portaria Tribunal de Justiça do DF e dos...	240/2001	28/05/2001	Resolução Senado Federal.....	18/2001	06/09/2001	Atos Ministério Público da União.....	336/2001	25/09/2001
Territórios			Decreto	3.917/2001	13/09/2001	Exposição Motivos Ministério da Fazenda	196/2001	26/09/2001
Portaria Tribunal Regional do Trabalho.....	10/2001	28/05/2001	Portaria Ministério da Fazenda / Ministro.	273/2001	13/09/2001	Portaria Tribunal Regional do Trabalho.....	21/2001	26/09/2001
Portaria Tribunal Regional do Trabalho.....	201/2001	28/05/2001	Portaria Tribunal Regional do Trabalho.....	20/2001	18/09/2001	Portaria Tribunal Regional Eleitoral.....	296/2001	26/09/2001
Portaria Tribunal Regional do Trabalho.....	234/2001	28/05/2001	Portaria Tribunal Regional do Trabalho.....	756/2001	19/09/2001	Portaria Tribunal Regional Eleitoral.....	370/2001	26/09/2001
Portaria Tribunal Regional do Trabalho.....	409/2001	28/05/2001	Portaria Tribunal Regional do Trabalho.....	84/2001	19/09/2001	Portaria Supremo Tribunal Federal.....	129/2001	26/09/2001
Portaria Tribunal Regional Eleitoral.....	150/2001	28/05/2001	Portaria Tribunal de Justiça do DF e dos...	433/2001	20/09/2001	Ato Tribunal Superior Trabalho.....	381/2001	26/09/2001
Portaria Tribunal Regional Eleitoral.....	175/2001	28/05/2001	Territórios			Ato Superior Tribunal Militar.....	15.607/2001	26/09/2001
Portaria Tribunal Regional Eleitoral.....	338/2001	28/05/2001	Portaria Tribunal Regional Eleitoral.....	4/2001-RJ	20/09/2001	Portaria Tribunal de Justiça do DF e dos...	451/2001	27/09/2001
Ato Tribunal Regional do Trabalho.....	28/2001	28/05/2001	Portaria Tribunal Regional Eleitoral.....	547/2001	20/09/2001	Territórios		
Portaria Supremo Tribunal Federal.....	46/2001	28/05/2001	Ato Tribunal Regional do Trabalho.....	110/2001	20/09/2001	Portaria Tribunal Regional Eleitoral.....	100/2001	27/09/2001
Ato Tribunal Regional Eleitoral.....	12.425/2001	28/05/2001	Portaria Tribunal Regional do Trabalho.....	430/2001	21/09/2001	Portaria Tribunal Regional Eleitoral.....	175/2001-PR	27/09/2001
Resolução Superior Tribunal de Justiça.....	4/2001	28/05/2001	Portaria Tribunal Regional do Trabalho.....	548/2001	21/09/2001	Portaria Tribunal Regional Eleitoral.....	322/2001	27/09/2001
Portaria Tribunal de Contas da União.....	190/2001	29/05/2001	Portaria Tribunal Regional Eleitoral.....	125/2001	21/09/2001	Ato Senado Federal.....	23/2001	27/09/2001

LEGISLAÇÃO DA DESPESA

Resolução Conselho da Justiça Federal.....	247/2001	27/09/2001	Resolução Superior Tribunal de Justiça.....	1/2002	25/01/2002	Portaria Ministério da Fazenda / Secretaria	215/2002	30/04/2002
Portaria Tribunal Regional Eleitoral.....	364/2001	28/09/2001	Portaria Câmara dos Deputados.....	1/2002	25/01/2002	Tesouro Nacional / Secretário		
Parecer Ministério da Fazenda /.....	1787/2001	02/10/2001	Portaria Tribunal Regional do Trabalho.....	100/2002	28/01/2002	Resolução Congresso Nacional.....	1/2002	08/05/2002
Procurador-Geral Fazenda Nacional /			Portaria Tribunal Regional do Trabalho.....	123/2002	28/01/2002	Portaria Ministério da Fazenda / Secretaria	236/2002	16/05/2002
Coordenação-Geral Operações Financeiras			Portaria Tribunal Regional do Trabalho.....	25/2002	28/01/2002	Tesouro Nacional / Secretário		
Portaria Tribunal Regional Eleitoral.....	178/2001	26/11/2001	Portaria Tribunal Regional do Trabalho.....	271/2002	28/01/2002	Portaria Tribunal Regional do Trabalho.....	226/2002	22/05/2002
Resolução Ministério da Fazenda / Banco.	2.910/2001	29/11/2001	Portaria Tribunal Regional do Trabalho.....	7/2002	28/01/2002	Portaria Tribunal Regional Eleitoral.....	147/2002	22/05/2002
Central do Brasil			Portaria Tribunal Regional Eleitoral.....	1/2002	28/01/2002	Ato Tribunal Regional Eleitoral.....	103/2002	22/05/2002
Parecer Tribunal de Contas da União -.....	014.185/2001-3	12/12/2001	Portaria Tribunal Regional Eleitoral.....	11/2002	28/01/2002	Portaria Tribunal Regional do Trabalho.....	131/2002	23/05/2002
TCU			Portaria Tribunal Regional Eleitoral.....	18/2002	28/01/2002	Portaria Tribunal Regional do Trabalho.....	171/2002	23/05/2002
Portaria Ministério da Fazenda / Secretaria	559/2001	14/12/2001	Portaria Tribunal Regional Eleitoral.....	19/2002	28/01/2002	Portaria Tribunal Regional do Trabalho.....	259/2002	23/05/2002
Tesouro Nacional / Secretário			Portaria Tribunal Regional Eleitoral.....	28/2002	28/01/2002	Portaria Tribunal Regional do Trabalho.....	40-1/2002	23/05/2002
Portaria Ministério da Fazenda / Secretaria	560/2001	14/12/2001	Portaria Tribunal Regional Eleitoral.....	3/2002	28/01/2002	Portaria Tribunal Regional do Trabalho.....	748/2002	23/05/2002
Tesouro Nacional / Secretário			Portaria Tribunal Regional Eleitoral.....	5/2002	28/01/2002	Portaria Tribunal Regional Eleitoral.....	205/2002	23/05/2002
Lei	10.331/2001	18/12/2001	Ato Tribunal Superior Trabalho.....	16/2002	28/01/2002	Portaria Tribunal Regional Eleitoral.....	356/2002	23/05/2002
Resolução Senado Federal.....	40/2001	20/12/2001	Ato Superior Tribunal Militar.....	15.833/2002	28/01/2002	Resolução Superior Tribunal de Justiça.....	5/2002	23/05/2002
Resolução Senado Federal.....	43/2001	21/12/2001	Portaria Tribunal Superior Eleitoral.....	13/2002	28/01/2002	Ato Senado Federal.....	16/2002	23/05/2002
Resolução Banco do Brasil /.....	2.920/2001	26/12/2001	Resolução Superior Tribunal de Justiça.....	254/2002	28/01/2002	Ato Senado Federal.....	23/2002	23/05/2002
Superintendência de Moeda e Crédito			Portaria Ministério Público da União.....	146/2002	28/01/2002	Portaria Tribunal Regional Federal.....	270/2002	23/05/2002
Portaria Ministério da Fazenda / Secretaria	589/2001	27/12/2001	/Procuradoria-Geral da República			Portaria Tribunal Regional do Trabalho.....	112/2002	24/05/2002
Tesouro Nacional / Secretário			Ato Senado Federal.....	1/2002	28/01/2002	Portaria Tribunal Regional do Trabalho.....	124/2002	24/05/2002
Portaria Tribunal de Contas da União.....	372/2001	27/12/2001	Atos Ministério Público da União.....	145/2002	28/01/2002	Portaria Tribunal Regional do Trabalho.....	157/2002	24/05/2002
Balanço Ministério da Fazenda / Banco.....	000.001/01.03.	31/12/2001	Exposição Motivos Ministério da Fazenda	23/2002	29/01/2002	Portaria Tribunal Regional do Trabalho.....	290/2002	24/05/2002
Central			Portaria Tribunal Regional Eleitoral.....	3.418/2002	29/01/2002	Portaria Tribunal Regional do Trabalho.....	291/2002	24/05/2002
Mensagem Presidente da República.....	9/2002	07/01/2002	Portaria Tribunal Regional Eleitoral.....	37/2002	29/01/2002	Portaria Tribunal Regional do Trabalho.....	369/2001	24/05/2002
Lei	10.407/2002	10/01/2002	Portaria Tribunal Regional Eleitoral.....	93/2002	29/01/2002	Portaria Tribunal Regional do Trabalho.....	40/2002	24/05/2002
Parecer Tribunal de Contas da União -.....	011.388/2001-2	23/01/2002	Portaria Supremo Tribunal Federal.....	11/2002	29/01/2002	Portaria Tribunal Regional do Trabalho.....	559/2002	24/05/2002
TCU			Portaria Tribunal Regional do Trabalho.....	3/2002	30/01/2002	Portaria Tribunal Regional do Trabalho.....	71/2002	24/05/2002
Portaria Tribunal de Contas da União.....	52/2002	23/01/2002	Portaria Ministério da Fazenda / Secretaria	109/2002	08/03/2002	Portaria Tribunal Regional Eleitoral.....	14/2002	24/05/2002
Portaria Tribunal de Justiça do DF e dos...	32/2002	24/01/2002	Tesouro Nacional / Secretário			Portaria Tribunal Regional Eleitoral.....	2/2002	24/05/2002
Territórios			Ato Superior Tribunal Militar.....	15.897/2002	20/03/2002	Portaria Tribunal Regional Eleitoral.....	249/2002	24/05/2002
Portaria Tribunal Regional do Trabalho.....	20/2002	24/01/2002	Exposição Motivos Interministerial.....	80/2002	21/03/2002	Portaria Tribunal Regional Eleitoral.....	277/2002	24/05/2002
Portaria Tribunal Regional do Trabalho.....	23/2002	24/01/2002	Ministério da Fazenda / Ministério do			Ato Tribunal Regional do Trabalho.....	25/2002	24/05/2002
Portaria Tribunal Regional do Trabalho.....	5/2002	24/01/2002	Planejamento, Orçamento e Gestão			Ato Tribunal Regional do Trabalho.....	4/2002	24/05/2002
Portaria Tribunal Regional Eleitoral.....	40/2002	24/01/2002	Mensagem Presidente da República.....	180/2002	22/03/2002	Portaria Tribunal de Contas da União.....	138/2002	27/05/2002
Portaria Tribunal de Contas da União.....	54/2002	25/01/2002	Mensagem Presidente da República.....	181/2002	22/03/2002	Mensagem Presidente da República.....	121/2002	27/05/2002
Portaria Tribunal Regional do Trabalho.....	1.016/2002	25/01/2002	Mensagem Presidente da República.....	182/2002	22/03/2002	Portaria Tribunal Regional do Trabalho.....	2/2002	27/05/2002
Portaria Tribunal Regional do Trabalho.....	139/2002	25/01/2002	Mensagem Presidente da República.....	183/2002	22/03/2002	Portaria Tribunal Regional do Trabalho.....	496/2002	27/05/2002
Portaria Tribunal Regional do Trabalho.....	22/2002	25/01/2002	Mensagem Presidente da República.....	199/2002	28/03/2002	Portaria Tribunal Regional Eleitoral.....	129/2002	27/05/2002
Portaria Tribunal Regional do Trabalho.....	37/2002	25/01/2002	Mensagem Presidente da República.....	200/2002	28/03/2002	Portaria Tribunal Regional Eleitoral.....	145/2002	27/05/2002
Portaria Tribunal Regional Eleitoral.....	25/2002	25/01/2002	Resolução Senado Federal.....	3/2002	02/04/2002	Portaria Tribunal Regional Eleitoral.....	16.619/2002	27/05/2002
Portaria Tribunal Regional Eleitoral.....	7/2002	25/01/2002	Resolução Senado Federal.....	5/2002	03/04/2002	Portaria Tribunal Regional Eleitoral.....	188/2002	27/05/2002

LEGISLAÇÃO DA DESPESA

Portaria Tribunal Regional Eleitoral.....	241/2002	27/05/2002	Planejamento e Orçamento / Ministério da Fazenda			Tesouro Nacional / Secretário		
Portaria Tribunal Regional Eleitoral.....	297/2002	27/05/2002				Portaria Ministério da Fazenda / Secretaria	34/2000	28/01/2000
Portaria Tribunal Regional Eleitoral.....	3.784/2002	27/05/2002	Parecer Presidência da República /.....	158/1998	06/07/1998	Tesouro Nacional / Secretário		
Portaria Tribunal Regional Eleitoral.....	304/2002	27/05/2002	Advocacia Geral da União - GQ			Portaria Ministério da Fazenda / Secretaria	63/2000	23/02/2000
Portaria Tribunal Regional Eleitoral.....	412/2002	27/05/2002	Portaria Ministério da Fazenda / Secretaria	333/1998	19/08/1998	Tesouro Nacional / Secretário		
Portaria Tribunal Regional Eleitoral.....	460/2002	27/05/2002	Tesouro Nacional / Secretário			Portaria Ministério da Fazenda / Secretaria	66/2000	28/02/2000
Portaria Tribunal Regional Eleitoral.....	62/2002	27/05/2002	Nota Ministério da Fazenda / Procuradoria-Geral da Fazenda Nacional	661/1998	16/11/1998	Tesouro Nacional / Secretário		
Ato Tribunal Regional do Trabalho.....	89/2002	27/05/2002	Exposição Motivos Interministerial	715/1998	24/11/1998	Portaria Ministério da Fazenda / Secretaria	100/2000	28/03/2000
Portaria Supremo Tribunal Federal.....	52/2002	27/05/2002	Ministério do Planejamento e Orçamento / Ministério da Fazenda / Ministério da Administração e Reforma do Estado			Tesouro Nacional / Secretário		
Ato Tribunal Superior Trabalho.....	200/2002	27/05/2002	Lei	9.729/1998	01/12/1998	Portaria Ministério da Fazenda / Secretaria	210/2000	27/04/2000
Portaria Câmara dos Deputados.....	6/2002	27/05/2002	Decreto	000/002/15.12.	14/12/1998	Tesouro Nacional / Secretário		
Portaria Tribunal Regional do Trabalho.....	14/2002	28/05/2002	Portaria Ministério da Fazenda / Secretaria	24/1999	27/01/1999	Lei Complementar	102/2000	11/07/2000
Portaria Tribunal Regional do Trabalho.....	2.062/2002	28/05/2002	Tesouro Nacional / Secretário			Portaria Ministério da Fazenda / Secretaria	352/2000	25/07/2000
Portaria Tribunal Regional Eleitoral.....	148/2002	28/05/2002	Portaria Ministério da Fazenda / Secretaria	25/1999	27/01/1999	Tesouro Nacional / Secretário		
Portaria Tribunal Regional Eleitoral.....	329/2002	28/05/2002	Tesouro Nacional / Secretário			Portaria Ministério da Fazenda / Secretaria	354/2000	26/07/2000
Portaria Tribunal Regional Eleitoral.....	82/2002	28/05/2002	Lei	9.789/1999	23/02/1999	Tesouro Nacional / Secretário		
Ato Superior Tribunal Militar.....	16.025/2002	28/05/2002	Portaria Ministério da Fazenda / Secretaria	50/1999	25/02/1999	Portaria Ministério da Fazenda / Secretaria	416/2000	31/08/2000
Portaria Ministério Público da União..... /Procuradoria-Geral da República	397/2002	28/05/2002	Tesouro Nacional / Secretário			Tesouro Nacional / Secretário		
Resolução Conselho da Justiça Federal.....	264/2002	28/05/2002	Portaria Ministério da Fazenda / Secretaria	95/1999	26/03/1999	Projeto de Lei Poder Executivo	000/000/2000(31/08/2000
Portaria Tribunal de Justiça do DF e dos... Territórios	299/2002	29/05/2002	Tesouro Nacional / Secretário			Portaria Ministério da Fazenda / Secretaria	490/2000	25/09/2000
Portaria Tribunal Regional Eleitoral.....	350/2002	29/05/2002	Portaria Ministério da Fazenda / Secretaria	151/1999	23/04/1999	Tesouro Nacional / Secretário		
Portaria Ministério da Fazenda / Secretaria Tesouro Nacional / Secretário	301/2002	27/06/2002	Portaria Ministério da Fazenda / Secretaria	170/1999	26/04/1999	Portaria Ministério da Fazenda / Secretaria	537/2000	25/10/2000
Portaria Ministério da Fazenda / Secretaria Tesouro Nacional / Secretário	302/2002	27/06/2002	Tesouro Nacional / Secretário			Lei	10.171/2001	05/01/2001
Ato Superior Tribunal Militar.....	16.138/2002	16/08/2002	Portaria Ministério da Fazenda / Secretaria	208/1999	26/05/1999	Portaria Ministério da Fazenda / Secretaria	27/2001	25/01/2001
			Tesouro Nacional / Secretário			Tesouro Nacional / Secretário		
			Portaria Ministério da Fazenda / Secretaria	255/1999	24/06/1999	Lei	10.195/2001	14/02/2001
			Tesouro Nacional / Secretário			Portaria Ministério da Fazenda / Secretaria	50/2001	20/02/2001
			Portaria Ministério da Fazenda / Secretaria	305/1999	14/07/1999	Tesouro Nacional / Secretário		
			Tesouro Nacional / Secretário			Portaria Ministério da Fazenda / Secretaria	78/2001	20/03/2001
			Portaria Ministério da Fazenda / Secretaria	311/1999	26/07/1999	Tesouro Nacional / Secretário		
			Tesouro Nacional / Secretário			Portaria Ministério da Fazenda / Secretaria	119/2001	23/04/2001
			Portaria Ministério da Fazenda / Secretaria	359/1999	26/08/1999	Tesouro Nacional / Secretário		
			Tesouro Nacional / Secretário			Portaria Ministério da Fazenda / Secretaria	183/2001	23/05/2001
			Portaria Ministério da Fazenda / Secretaria	360/1999	27/08/1999	Tesouro Nacional / Secretário		
			Tesouro Nacional / Secretário			Portaria Ministério da Fazenda / Secretaria	228/2001	25/06/2001
			Portaria Ministério da Fazenda / Secretaria	403/1999	27/09/1999	Tesouro Nacional / Secretário		
			Tesouro Nacional / Secretário			Substituto ao Texto de Projeto de Lei	4/2001	28/06/2001
			Portaria Ministério da Fazenda / Secretaria	489/1999	29/11/1999	Lei	10.266/2001	24/07/2001
			Tesouro Nacional / Secretário			Portaria Ministério da Fazenda / Secretaria	319/2001	23/08/2001

LEI KANDIR (LC 87/1996) E ENTREGA DE RECURSOS A ESTADOS/MUNICÍPIOS/DF

Lei Complementar	87/1996	13/09/1996
Exposição Motivos Interministerial	39/1997	23/07/1997
Ministério do Planejamento e Orçamento / Ministério da Fazenda / Ministério da Administração e Reforma do Estado		
Portaria Interministerial Ministério do..... Planejamento e Orçamento / Ministério da Fazenda	213/1997	02/09/1997
Portaria Interministerial Ministério do.....	336/1997	15/12/1997

LEGISLAÇÃO DA DESPESA

Administração			Portaria Ministério da Defesa / Ministro....	233/2001	05/04/2001	Portaria Ministério da Educação / Fundo...	054/2001	10/05/2001
Portaria Ministério do Planejamento,	52/2001	16/03/2001	Portaria Ministério da Ciência e.....	101/2001	06/04/2001	Nacional Desenvolvimento da Educação /		
Orçamento e Gestão / Ministro			Tecnologia / Ministro			Secretaria Executiva		
Portaria Ministério do Planejamento,	56/2001	16/03/2001	Mensagem Presidente da República.....	320/2001	10/04/2001	Portaria Ministério da Educação / Fundo...	54/2001	10/05/2001
Orçamento e Gestão / Ministro			Lei	10.219/2001	11/04/2001	Nacional Desenvolvimento da Educação /		
Resolução Ministério da Educação / Fundo	10/2001	20/03/2001	Portaria Ministério do Planejamento,	72/2001	11/04/2001	Secretaria Executiva		
Nacional Desenvolvimento Educação /			Orçamento e Gestão / Subsecretaria			Decreto	000/000/16.05.	16/05/2001
Conselho Deliberativo / Presidente			Planejamento, Orçamento e			Mensagem Presidente da República.....	430/2001	16/05/2001
Resolução Ministério do Meio Ambiente /	6/2001	20/03/2001	Administração			Resolução Ministério do Desenvolvimento	102/2001	17/05/2001
Agência Nacional de Águas			Portaria Ministério da Fazenda / Secretaria	173/2001	11/04/2001	Agrário / Fundo de Terras Reforma		
Decreto	000/000/23.03.	21/03/2001	Executiva			Agrária - Banco da Terra / Conselho		
Decreto	000/000/27.03.	21/03/2001	Decreto	000/002/17.04.	16/04/2001	Curador		
Decreto	000/001/23.03.	21/03/2001	Decreto	000/003/17.04.	16/04/2001	Decreto Legislativo / Congresso Nacional,	2/2001-CN	17/05/2001
Decreto	000/002/23.03.	21/03/2001	Decreto	000/004/17.04.	16/04/2001	Mensagem Presidente da República.....	447/2001	18/05/2001
Decreto	3.776/2001	22/03/2001	Mensagem Presidente da República.....	339/2001	18/04/2001	Portaria Ministério da Justiça / Secretaria..	17/2001	18/05/2001
Decreto	000/000/26.03.	23/03/2001	Mensagem Presidente da República.....	342/2001	18/04/2001	Executiva		
Decreto	3.778/2001	23/03/2001	Mensagem Presidente da República.....	343/2001	18/04/2001	Portaria Ministério da Fazenda / Secretaria	180/2001	21/05/2001
Lei	10.210/2001	23/03/2001	Quadro Comparativo da Lei de Diretrizes..	000/000/18.04.	18/04/2001	Tesouro Nacional / Secretário		
Decreto	000/000/28.03.	27/03/2001	Orçamentárias			Portaria Ministério da Saúde / Secretaria...	52/2001	21/05/2001
Portaria Ministério da Fazenda / Secretaria	89/2001	27/03/2001	Decreto	3.794/2001	19/04/2001	Executiva		
Tesouro Nacional / Secretário			Decreto	4.202/2002	19/04/2001	Resolução Presidência da República / Casa	4/2001	22/05/2001
Decreto	000/000/29.03.	28/03/2001	Resolução Ministério da Educação / Fundo	11/2001	20/04/2001	Civil / Conselho de Governo / Câmara		
Decreto	000/000/03.04.	29/03/2001	Nacional Desenvolvimento Educação /			Gestão Crise Energia Elétrica		
Portaria Ministério do Planejamento,	2/2001	30/03/2001	Conselho Deliberativo / Presidente			Portaria Ministério da Justiça / Secretaria..	20/2001	23/05/2001
Orçamento e Gestão / Secretaria			Portaria Interministerial Ministério da.....	100/2001	25/04/2001	Executiva		
Executiva / Departamento Coordenação			Fazenda / Ministério do Planejamento,			Decreto	3.822/2001	25/05/2001
Controle Empresas Estatais			Orçamento e Gestão			Decreto	3.823/2001	28/05/2001
Portaria Ministério do Planejamento,	66/2001	30/03/2001	Decreto	000/001/30.04.	26/04/2001	Decreto	000/000/30.05.	29/05/2001
Orçamento e Gestão / Ministro			Portaria Ministério da Fazenda / Secretaria	136/2001	26/04/2001	Decreto	000/001/30.05.	29/05/2001
Portaria Câmara dos Deputados.....	3/2001	30/03/2001	Tesouro Nacional / Secretário			Resolução Senado Federal.....	7/2001	29/05/2001
Mensagem Presidente da República.....	299/2001	02/04/2001	Resolução Ministério da Educação / Fundo	12/2001	26/04/2001	Mensagem Presidente da República.....	495/2001	29/05/2001
Mensagem Presidente da República.....	300/2001	02/04/2001	Nacional Desenvolvimento Educação /			Portaria Ministério da Fazenda / Secretaria	203/2001	30/05/2001
Mensagem Presidente da República.....	301/2001	02/04/2001	Conselho Deliberativo / Presidente			Tesouro Nacional / Secretário		
Portaria Ministério da Fazenda / Secretaria	106/2001	04/04/2001	Resolução Ministério da Educação / Fundo	13/2001	26/04/2001	Resolução Tribunal de Contas da União....	142/2001	30/05/2001
Tesouro Nacional / Secretário			Nacional Desenvolvimento Educação /			Decreto	3.826/2001	31/05/2001
Mensagem Presidente da República.....	309/2001	04/04/2001	Conselho Deliberativo / Presidente			Decreto	3.827/2001	31/05/2001
Mensagem Presidente da República.....	310/2001	04/04/2001	Decreto	000/000/02.05.	27/04/2001	Lei	10.229/2001	31/05/2001
Mensagem Presidente da República.....	311/2001	04/04/2001	Portaria Ministério do Planejamento,	6/2001	04/05/2001	Lei	10.230/2001	31/05/2001
Decreto	000/000/06.04.	05/04/2001	Orçamento e Gestão / Secretaria			Lei	10.231/2001	31/05/2001
Decreto	000/001/06.04.	05/04/2001	Orçamento Federal / Secretário			Lei	10.232/2001	31/05/2001
Decreto	000/002/06.04.	05/04/2001	Mensagem Presidente da República.....	414/2001	07/05/2001	Resolução Ministério das Comunicações. /	262/2001	31/05/2001
Mensagem Presidente da República.....	315/2001	05/04/2001	Mensagem Presidente da República.....	415/2001	07/05/2001	Agência Nacional das Telecomunicações /		

LEGISLAÇÃO DA DESPESA

Conselho Diretor			Portaria Ministério da Saúde / Secretaria... Executiva	67/2001	19/06/2001	Mensagem Presidente da República.....	700/2001	29/06/2001
Balanco Financeiro Fundo Rotativo da.....	000/05.07.2001	31/05/2001	Portaria Ministério do Planejamento, Orçamento e Gestão / Ministro	128/2001	19/06/2001	Portaria Ministério da Justiça / Secretaria.. Executiva	34/2001	29/06/2001
Câmara dos Deputados			Portaria Interministerial Ministério do..... Planejamento, Orçamento e Gestão / Ministério das Comunicações	127/2001	19/06/2001	Portaria Ministério da Defesa / Comando.. Marinha / Secretaria Geral / Diretoria Administração	25/DADM/2001	02/07/2001
Decreto	000/000/04.06.	01/06/2001	Decreto	000/002/21.06.	20/06/2001	Decreto	000/000/04.07.	03/07/2001
Mensagem Presidente da República.....	510/2001	01/06/2001	Mensagem Presidente da República.....	589/2001	20/06/2001	Decreto	000/001/04.07.	03/07/2001
Mensagem Presidente da República.....	511/2001	01/06/2001	Mensagem Presidente da República.....	590/2001	20/06/2001	Mensagem Presidente da República.....	706/2001	03/07/2001
Portaria Ministério da Ciência e.....	201/2001	04/06/2001	Mensagem Presidente da República.....	591/2001	20/06/2001	Mensagem Presidente da República.....	707/2001	03/07/2001
Tecnologia / Ministro			Portaria Ministério da Cultura / Secretaria. Executiva / Subsecretaria de Planejamento, Orçamento e Administração	17/2001	20/06/2001	Portaria Ministério da Saúde / Secretaria... Executiva	78/2001	03/07/2001
Portaria Ministério da Previdência e.....	1.987/2001	04/06/2001	Decreto	000/000/22.06.	21/06/2001	Lei	10.247/2001	04/07/2001
Assistência Social / Ministro			Decreto	000/001/22.06.	21/06/2001	Lei	10.248/2001	04/07/2001
Decreto	000/001/06.06.	05/06/2001	Decreto	000/000/26.06.	25/06/2001	Lei	10.249/2001	04/07/2001
Lei	10.233/2001	05/06/2001	Mensagem Presidente da República.....	632/2001	25/06/2001	Lei	10.250/2001	04/07/2001
Resolução Senado Federal.....	8/2001	05/06/2001	Mensagem Presidente da República.....	633/2001	25/06/2001	Lei	10.251/2001	04/07/2001
Resolução Senado Federal.....	9/2001	05/06/2001	Mensagem Presidente da República.....	634/2001	25/06/2001	Lei	10.252/2001	04/07/2001
Mensagem Presidente da República.....	520/2001	05/06/2001	Mensagem Presidente da República.....	635/2001	25/06/2001	Lei	10.253/2001	04/07/2001
Mensagem Presidente da República.....	521/2001	05/06/2001	Parecer Tribunal de Contas da União -..... TCU	016.915/2000-3	27/06/2001	Lei	10.254/2001	04/07/2001
Mensagem Presidente da República.....	523/2001	05/06/2001	Portaria Ministério da Saúde / Secretaria... Executiva	73/2001	27/06/2001	Mensagem Presidente da República.....	711/2001	04/07/2001
Instrução Normativa Ministério da.....	60/2001	06/06/2001	Portaria Ministério do Planejamento, Orçamento e Gestão / Secretaria Orçamento Federal / Secretário	10/2001	27/06/2001	Mensagem Presidente da República.....	712/2001	04/07/2001
Fazenda / Secretaria Receita Federal			Portaria Ministério do Planejamento, Orçamento e Gestão / Secretaria Orçamento Federal / Secretário	8/2001	27/06/2001	Mensagem Presidente da República.....	713/2001	04/07/2001
Portaria Ministério da Fazenda / Secretaria Tesouro Nacional / Secretário	214/2001	06/06/2001	Portaria Ministério da Justiça / Secretaria.. Executiva	33/2001	27/06/2001	Mensagem Presidente da República.....	714/2001	04/07/2001
Decreto	000/000/08.06.	07/06/2001	Portaria Ministério do Planejamento, Orçamento e Gestão / Secretaria Orçamento Federal / Secretário	238/2001	28/06/2001	Mensagem Presidente da República.....	715/2001	04/07/2001
Mensagem Presidente da República.....	528/2001	07/06/2001	Decreto	000/000/30.06.	29/06/2001	Mensagem Presidente da República.....	716/2001	04/07/2001
Mensagem Presidente da República.....	540/2001	07/06/2001	Decreto	000/001/02.07.	29/06/2001	Mensagem Presidente da República.....	717/2001	04/07/2001
Decreto Legislativo / Congresso Nacional.	3/2001-CN	08/06/2001	Decreto	000/002/02.07.	29/06/2001	Mensagem Presidente da República.....	718/2001	04/07/2001
Decreto Legislativo / Congresso Nacional.	4/2001-CN	08/06/2001	Lei	10.245/2001	29/06/2001	Mensagem Presidente da República.....	723/2001	05/07/2001
Portaria Ministério da Justiça / Secretaria.. Executiva	26/2001	11/06/2001	Lei Complementar	110/2001	29/06/2001	Mensagem Presidente da República.....	724/2001	05/07/2001
Portaria Ministério da Justiça / Secretaria.. Executiva	28/2001	11/06/2001	Mensagem Presidente da República.....	699/2001	29/06/2001	Mensagem Presidente da República.....	725/2001	05/07/2001
Decreto	000/001/15.06.	13/06/2001	Portaria Ministério da Saúde / Secretaria... Tesouro Nacional / Secretário			Mensagem Presidente da República.....	726/2001	05/07/2001
Lei	10.238/2001	13/06/2001	Decreto	000/000/03.06.	29/06/2001	Ofício-Circular Ministério do..... Planejamento Orçamento e Gestão / Secretaria Recursos Humanos / Secretário Quadro Comparativo da Lei de Diretrizes.. Orçamentárias	000/001/05.07.	05/07/2001
Lei	10.239/2001	13/06/2001	Decreto	000/001/02.07.	29/06/2001	Lei Complementar	111/2001	06/07/2001
Lei	10.240/2001	13/06/2001	Decreto	000/002/02.07.	29/06/2001	Portaria Ministério da Fazenda / Secretaria Tesouro Nacional / Secretário	263/2001	06/07/2001
Mensagem Presidente da República.....	566/2001	13/06/2001	Lei	10.245/2001	29/06/2001	Decreto	000/000/10.07.	09/07/2001
Portaria Ministério da Saúde / Secretaria... Executiva	65/2001	13/06/2001	Lei Complementar	110/2001	29/06/2001	Lei	10.256/2001	09/07/2001
Mensagem Presidente da República.....	575/2001	19/06/2001	Mensagem Presidente da República.....	699/2001	29/06/2001			
Mensagem Presidente da República.....	576/2001	19/06/2001						
Mensagem Presidente da República.....	577/2001	19/06/2001						
Mensagem Presidente da República.....	578/2001	19/06/2001						
Mensagem Presidente da República.....	579/2001	19/06/2001						

LEGISLAÇÃO DA DESPESA

Portaria Ministério da Educação / Ministro	1.432/2001	09/07/2001	Decreto	3.878/2001	25/07/2001	Portaria Ministério da Justiça / Secretaria..	47/2001	10/08/2001
Portaria Ministério da Previdência e	2.346/2001	10/07/2001	Portaria Ministério da Saúde / Ministro.....	1.110/2001	27/07/2001	Executiva / Diretoria de Programa		
Assistência Social / Ministro			Portaria Ministério da Saúde / Ministro.....	1.111/2001	27/07/2001	Portaria Ministério da Saúde / Secretaria...	105/2001	13/08/2001
Decreto	000/000/13.07.	12/07/2001	Portaria Ministério do Planejamento e	160/2001	30/07/2001	Executiva		
Decreto	000/001/13.07.	12/07/2001	Orçamento / Ministro			Decreto	000/002/15.08.	14/08/2001
Decreto	000/002/13.07.	12/07/2001	Portaria Ministério do Planejamento,	4/2001	31/07/2001	Decreto	000/003/15.08.	14/08/2001
Decreto	000/003/13.07.	12/07/2001	Orçamento e Gestão / Secretaria			Mensagem Presidente da República.....	852/2001	14/08/2001
Decreto	000/004/13.07.	12/07/2001	Executiva / Departamento Coordenação			Mensagem Presidente da República.....	853/2001	14/08/2001
Lei	10.261/2001	12/07/2001	Controle Empresas Estatais			Mensagem Presidente da República.....	854/2001	14/08/2001
Lei	10.262/2001	12/07/2001	Decreto	000/000/02.08.	01/08/2001	Mensagem Presidente da República.....	855/2001	14/08/2001
Lei	10.263/2001	12/07/2001	Decreto	000/001/02.08.	01/08/2001	Decreto	000/000/17.08.	16/08/2001
Portaria Interministerial Ministério da	153/2001	12/07/2001	Decreto	000/002/02.08.	01/08/2001	Mensagem Presidente da República.....	856/2001	16/08/2001
Fazenda / Ministério do Planejamento,			Mensagem Presidente da República.....	818/2001	02/08/2001	Mensagem Presidente da República.....	857/2001	16/08/2001
Orçamento e Gestão			Quadro Comparativo da Lei de Diretrizes..	000/002/06.08.	06/08/2001	Portaria Interministerial Ministério do	172/2001	16/08/2001
Portaria Ministério da Defesa / Comando..	30/DADM/2001	13/07/2001	Orçamentárias			Planejamento, Orçamento e Gestão /		
Marinha / Secretaria Geral / Diretoria			Decreto	000/001/08.08.	07/08/2001	Ministério da Educação		
Administração			Decreto	000/009/08.08.	07/08/2001	Portaria Ministério do Planejamento,	15/2001	17/08/2001
Portaria Ministério da Defesa / Comando..	31/DADM/2001	13/07/2001	Decreto	000/010/08.08.	07/08/2001	Orçamento e Gestão / Secretaria		
Marinha / Secretaria Geral / Diretoria			Portaria Ministério do Planejamento,	14/2001	07/08/2001	Orçamento Federal / Secretário		
Administração			Orçamento e Gestão / Secretaria			Portaria Ministério do Planejamento,	16/2001	17/08/2001
Decreto	000/001/17.07.	16/07/2001	Orçamento Federal / Secretário			Orçamento e Gestão / Secretaria		
Decreto	000/002/17.07.	16/07/2001	Decreto	000/000/09.08.	08/08/2001	Orçamento Federal / Secretário		
Decreto	000/000/19.07.	18/07/2001	Decreto	3.883/2001	08/08/2001	Relatório Caixa Econômica Federal / da...	000/06.09.2001	17/08/2001
Portaria Ministério da Saúde / Ministro.....	1.063/2001	18/07/2001	Portaria Ministério da Previdência e	2.923/2001	08/08/2001	Administração / Diretoria Colegiada		
Portaria Ministério da Saúde / Secretaria...	86/2001	18/07/2001	Assistência Social / Ministro			Portaria Ministério das Minas e Energia /..	344/2001	17/08/2001
Executiva			Mensagem Presidente da República.....	831/2001	08/08/2001	Secretaria-Executiva		
Lei	10.265/2001	19/07/2001	Mensagem Presidente da República.....	832/2001	08/08/2001	Portaria Ministério da Defesa / Comando..	17/DADM/2001	18/08/2001
Portaria Ministério da Fazenda / Ministro..	218/2001	19/07/2001	Mensagem Presidente da República.....	833/2001	08/08/2001	Marinha / Secretaria Geral / Diretoria		
Mensagem Presidente da República.....	754/2001	19/07/2001	Portaria Ministério da Previdência e	135/2001	09/08/2001	Administração		
Mensagem Presidente da República.....	755/2001	19/07/2001	Assistência Social / Secretaria Executiva			Mensagem Presidente da República.....	861/2001	21/08/2001
Mensagem Presidente da República.....	756/2001	19/07/2001	Portaria Ministério da Justiça / Secretaria..	45/2001	09/08/2001	Portaria Ministério da Saúde / Secretaria...	111/2001	21/08/2001
Portaria Interministerial Ministério da	157/2001	20/07/2001	Executiva / Diretoria de Programa			Executiva		
Fazenda / Ministério do Planejamento,			Portaria Ministério da Justiça / Secretaria..	46/2001	09/08/2001	Portaria Ministério da Fazenda / Secretaria	728/2001	21/08/2001
Orçamento e Gestão			Executiva / Diretoria de Programa			Receita Federal		
Portaria Normativa Ministério da Defesa/..	439/MD/2001	20/07/2001	Medida Provisória.....	2.207/2001	10/08/2001	Decreto	000/000/23.08.	22/08/2001
Ministro			Portaria Ministério do Planejamento,	170/2001	10/08/2001	Decreto	000/001/23.08.	22/08/2001
Portaria Ministério da Saúde / Secretaria...	88/2001	23/07/2001	Orçamento e Gestão / Ministro			Portaria Ministério da Justiça / Secretaria..	50/2001	22/08/2001
Executiva			Portaria Ministério do Planejamento,	171/2001	10/08/2001	Executiva		
Decreto	3.877/2001	24/07/2001	Orçamento e Gestão / Ministro			Medida Provisória.....	2.186-16/2001	23/08/2001
Mensagem Presidente da República.....	761/2001	24/07/2001	Portaria Ministério da Educação / Fundo...	111/2001	10/08/2001	Portaria Ministério da Educação / Fundo...	113/2001	23/08/2001
Portaria Ministério do Meio Ambiente /.....	270/2001	24/07/2001	Nacional Desenvolvimento da Educação /			Nacional Desenvolvimento da Educação /		
Ministro			Secretaria Executiva			Secretaria Executiva		

LEGISLAÇÃO DA DESPESA

Medida Provisória.....	2.156-5/2001	24/08/2001	Decreto	000/001/20.09.	19/09/2001	Decreto	000/000/09.10.	08/10/2001
Medida Provisória.....	2.157-5/2001	24/08/2001	Decreto	000/002/20.09.	19/09/2001	Decreto	000/002/09.10.	08/10/2001
Medida Provisória.....	2.158-35/2001	24/08/2001	Parecer Tribunal de Contas da União -.....	001.212/2001-5	19/09/2001	Decreto	3.957/2001	08/10/2001
Medida Provisória.....	2.168-40/2001	24/08/2001	TCU			Decreto	000/000/10.10.	09/10/2001
Medida Provisória.....	2.179-36/2001	24/08/2001	Portaria Ministério da Justiça / Secretaria..	63/2001	20/09/2001	Decreto	000/001/10.10.	09/10/2001
Medida Provisória.....	2.187-13/2001	24/08/2001	Executiva / Diretoria de Programa			Resolução Ministério do Trabalho e.....	369/2001	09/10/2001
Medida Provisória.....	2.192-70/2001	24/08/2001	Lei	10.290/2001	25/09/2001	Emprego / Fundo Garantia Tempo Serviço / Conselho Curador		
Medida Provisória.....	2.198-5/2001	24/08/2001	Mensagem Presidente da República.....	1.030/2001	25/09/2001	Portaria Ministério das Comunicações/.....	361/2001	09/10/2001
Mensagem Presidente da República.....	916/2001	27/08/2001	Portaria Ministério da Justiça / Secretaria..	64/2001	26/09/2001	Fundo para o Desenvolvimento Tecnológico das Telecomunicações		
Mensagem Presidente da República.....	919/2001	28/08/2001	Executiva			Decreto	000/000/11.10.	10/10/2001
Decreto	000/000/30.08.	29/08/2001	Lei	10.291/2001	27/09/2001	Decreto	000/001/11.10.	10/10/2001
Decreto	000/001/30.08.	29/08/2001	Portaria Ministério da Fazenda / Ministro..	287/2001	27/09/2001	Decreto	000/001/11.10.	10/10/2001
Medida Provisória.....	2.210/2001	29/08/2001	Portaria Ministério da Fazenda / Ministro..	288/2001	27/09/2001	Portaria Ministério da Fazenda / Secretaria	444/2001	10/10/2001
Medida Provisória.....	2.211/2001	29/08/2001	Portaria Ministério da Fazenda / Secretaria	401/2001	27/09/2001	Tesouro Nacional / Secretário		
Medida Provisória.....	2.213-1/2001	30/08/2001	Tesouro Nacional / Secretário			Mensagem Presidente da República.....	1.078/2001	10/10/2001
Medida Provisória.....	2.214/2001	31/08/2001	Portaria Interministerial Ministério da.....	286/2001	27/09/2001	Mensagem Presidente da República.....	1.079/2001	10/10/2001
Medida Provisória.....	2.216-37/2001	31/08/2001	Fazenda / Ministério do Planejamento, Orçamento e Gestão			Mensagem Presidente da República.....	1.080/2001	10/10/2001
Circular Banco Central do Brasil /.....	3.057/2001	31/08/2001	Portaria Ministério do Planejamento, Orçamento e Gestão / Secretaria Executiva / Departamento Coordenação Controle Empresas Estatais	5/2001	28/09/2001	Mensagem Presidente da República.....	1.085/2001	15/10/2001
Diretoria Colegiada			Resolução Ministério da Educação / Fundo Nacional Desenvolvimento Educação / Conselho Deliberativo / Presidente	41/2001	28/09/2001	Decreto	000/000/17.10.	16/10/2001
Mensagem Presidente da República.....	939/2001	04/09/2001	Decreto	000/000/02.10.	01/10/2001	Portaria Ministério da Ciência e.....	589/2001	16/10/2001
Lei	10.271/2001	05/09/2001	Decreto	000/001/02.10.	01/10/2001	Tecnologia / Ministro		
Medida Provisória.....	2.228-1/2001	06/09/2001	Decreto	000/002/02.10.	01/10/2001	Portaria Ministério da Ciência e.....	590/2001	16/10/2001
Medida Provisória.....	2.229-43/2001	06/09/2001	Decreto	000/003/02.10.	01/10/2001	Tecnologia / Ministro		
Lei	10.275/2001	10/09/2001	Portaria Ministério da Justiça / Secretaria..	66/2001	01/10/2001	Mensagem Presidente da República.....	1.089/2001	16/10/2001
Lei	10.278/2001	10/09/2001	Executiva			Portaria Ministério da Saúde / Secretaria... Executiva	161/2001	16/10/2001
Portaria Ministério da Ciência e.....	406/2001	10/09/2001	Portaria Ministério da Justiça / Secretaria..	67/2001	02/10/2001	Portaria Ministério da Justiça / Secretaria.. Executiva	71/2001	17/10/2001
Tecnologia / Ministro			Executiva			Decreto	000/000/23.10.	22/10/2001
Mensagem Presidente da República.....	967/2001	10/09/2001	Mensagem Presidente da República.....	1.058/2001	03/10/2001	Portaria Ministério da Fazenda / Secretaria	2.778/2001	22/10/2001
Decreto	000/001/13.09.	12/09/2001	Mensagem Presidente da República.....	1.059/2001	03/10/2001	Tesouro Nacional / Secretário		
Decreto	000/003/13.09.	12/09/2001	Mensagem Presidente da República.....	1.064/2001	03/10/2001	Portaria Ministério da Justiça / Secretaria.. Executiva	73/2001	22/10/2001
Lei	10.280/2001	12/09/2001	Portaria Ministério da Saúde / Secretaria... Executiva	154/2001	03/10/2001	Portaria Interministerial Ministério da.....	295/2001	23/10/2001
Lei	10.281/2001	12/09/2001	Portaria Ministério da Educação / Fundo... Nacional Desenvolvimento da Educação / Secretaria Executiva	132/2001	04/10/2001	Fazenda / Ministério do Planejamento, Orçamento e Gestão		
Lei	10.282/2001	12/09/2001	Lei	10.294/2001	05/10/2001	Decreto	000/002/25.10.	24/10/2001
Lei	10.283/2001	12/09/2001				Decreto	000/003/25.10.	24/10/2001
Lei	10.284/2001	12/09/2001				Decreto	000/004/25.10.	24/10/2001
Lei	10.285/2001	12/09/2001				Decreto	000/005/25.10.	24/10/2001
Lei	10.286/2001	12/09/2001				Mensagem Presidente da República.....	1.115/2001	24/10/2001
Portaria Ministério da Fazenda / Secretaria Tesouro Nacional / Secretário	372/2001	14/09/2001						
Decreto	3.920/2001	17/09/2001						
Mensagem Presidente da República.....	1.001/2001	18/09/2001						
Decreto	000/000/20.09.	19/09/2001						

LEGISLAÇÃO DA DESPESA

Mensagem Presidente da República.....	1.116/2001	24/10/2001	República, no exercício do cargo de			República, no exercício do cargo de		
Mensagem Presidente da República.....	1.117/2001	24/10/2001	Presidente da República			Presidente da República		
Mensagem Presidente da República.....	1.118/2001	24/10/2001	Mensagem do Vice-Presidente da.....	1.151/2001	26/10/2001	Mensagem do Vice-Presidente da.....	1.179/2001	31/10/2001
Mensagem Presidente da República.....	1.119/2001	24/10/2001	República, no exercício do cargo de			República, no exercício do cargo de		
Mensagem Presidente da República.....	1.120/2001	24/10/2001	Presidente da República			Presidente da República		
Mensagem Presidente da República.....	1.121/2001	24/10/2001	Mensagem do Vice-Presidente da.....	1.152/2001	26/10/2001	Mensagem do Vice-Presidente da.....	1.180/2001	31/10/2001
Mensagem Presidente da República.....	1.122/2001	24/10/2001	República, no exercício do cargo de			República, no exercício do cargo de		
Mensagem Presidente da República.....	1.123/2001	24/10/2001	Presidente da República			Presidente da República		
Mensagem Presidente da República.....	1.124/2001	24/10/2001	Decreto	000/000/30.10.	29/10/2001	Mensagem do Vice-Presidente da.....	1.181/2001	31/10/2001
Mensagem Presidente da República.....	1.125/2001	24/10/2001	Mensagem Presidente da República.....	1.154/2001	29/10/2001	República, no exercício do cargo de		
Mensagem Presidente da República.....	1.126/2001	24/10/2001	Mensagem Presidente da República.....	1.155/2001	29/10/2001	Presidente da República		
Mensagem Presidente da República.....	1.127/2001	24/10/2001	Mensagem Presidente da República.....	1.156/2001	29/10/2001	Mensagem do Vice-Presidente da.....	1.182/2001	31/10/2001
Mensagem Presidente da República.....	1.128/2001	24/10/2001	Mensagem Presidente da República.....	1.157/2001	29/10/2001	República, no exercício do cargo de		
Mensagem Presidente da República.....	1.129/2001	24/10/2001	Mensagem Presidente da República.....	1.158/2001	29/10/2001	Presidente da República		
Mensagem Presidente da República.....	1.130/2001	24/10/2001	Mensagem Presidente da República.....	1.159/2001	29/10/2001	Mensagem do Vice-Presidente da.....	1.183/2001	31/10/2001
Mensagem Presidente da República.....	1.131/2001	24/10/2001	Mensagem Presidente da República.....	1.160/2001	29/10/2001	República, no exercício do cargo de		
Mensagem Presidente da República.....	1.132/2001	24/10/2001	Mensagem Presidente da República.....	1.161/2001	29/10/2001	Presidente da República		
Mensagem Presidente da República.....	1.133/2001	24/10/2001	Portaria Ministério das Minas e Energia /..	466/2001	29/10/2001	Mensagem do Vice-Presidente da.....	1.184/2001	31/10/2001
Mensagem Presidente da República.....	1.134/2001	24/10/2001	Secretaria-Executiva			República, no exercício do cargo de		
Mensagem Presidente da República.....	1.135/2001	24/10/2001	Mensagem Presidente da República.....	1.163/2001	30/10/2001	Presidente da República		
Mensagem Presidente da República.....	1.136/2001	24/10/2001	Mensagem Presidente da República.....	1.164/2001	30/10/2001	Mensagem do Vice-Presidente da.....	1.185/2001	31/10/2001
Mensagem Presidente da República.....	1.137/2001	24/10/2001	Mensagem Presidente da República.....	1.165/2001	30/10/2001	República, no exercício do cargo de		
Mensagem Presidente da República.....	1.138/2001	24/10/2001	Mensagem Presidente da República.....	1.166/2001	30/10/2001	Presidente da República		
Mensagem Presidente da República.....	1.139/2001	24/10/2001	Mensagem Presidente da República.....	1.167/2001	30/10/2001	Mensagem do Vice-Presidente da.....	1.186/2001	31/10/2001
Mensagem Presidente da República.....	1.141/2001	24/10/2001	Mensagem Presidente da República.....	1.170/2001	30/10/2001	República, no exercício do cargo de		
Mensagem Presidente da República.....	1.142/2001	24/10/2001	Decreto	000/000/01.11.	31/10/2001	Presidente da República		
Mensagem Presidente da República.....	1.143/2001	24/10/2001	Decreto	000/001/01.11.	31/10/2001	Mensagem do Vice-Presidente da.....	1.187/2001	31/10/2001
Mensagem Presidente da República.....	1.144/2001	24/10/2001	Decreto	000/002/01.11.	31/10/2001	República, no exercício do cargo de		
Mensagem Presidente da República.....	1.145/2001	24/10/2001	Decreto	000/003/01.11.	31/10/2001	Presidente da República		
Mensagem Presidente da República.....	1.146/2001	24/10/2001	Lei	10.299/2001	31/10/2001	Mensagem do Vice-Presidente da.....	1.188/2001	31/10/2001
Mensagem Presidente da República.....	1.147/2001	24/10/2001	Lei	10.301/2001	31/10/2001	República, no exercício do cargo de		
Mensagem Presidente da República.....	1.149/2001	24/10/2001	Portaria Ministério do Planejamento,	253/2001	31/10/2001	Presidente da República		
Decreto	3.983/2001	25/10/2001	Orçamento e Gestão / Ministro			Mensagem do Vice-Presidente da.....	1.189/2001	31/10/2001
Lei	10.296/2001	26/10/2001	Portaria Ministério do Planejamento,	254/2001	31/10/2001	República, no exercício do cargo de		
Lei	10.297/2001	26/10/2001	Orçamento e Gestão / Ministro			Presidente da República		
Portaria Ministério da Fazenda / Secretaria	457/2001	26/10/2001	Mensagem do Vice-Presidente da.....	1.176/2001	31/10/2001	Mensagem do Vice-Presidente da.....	1.190/2001	31/10/2001
Tesouro Nacional / Secretário			República, no exercício do cargo de			República, no exercício do cargo de		
Portaria Ministério do Planejamento,	245/2001	26/10/2001	Presidente da República			Presidente da República		
Orçamento e Gestão / Ministro			Mensagem do Vice-Presidente da.....	1.177/2001	31/10/2001	Mensagem do Vice-Presidente da.....	1.191/2001	31/10/2001
Portaria Ministério do Planejamento,	246/2001	26/10/2001	República, no exercício do cargo de			República, no exercício do cargo de		
Orçamento e Gestão / Ministro			Presidente da República			Presidente da República		
Mensagem do Vice-Presidente da.....	1.150/2001	26/10/2001	Mensagem do Vice-Presidente da.....	1.178/2001	31/10/2001	Mensagem do Vice-Presidente da.....	1.192/2001	31/10/2001

LEGISLAÇÃO DA DESPESA

República, no exercício do cargo de Presidente da República			República, no exercício do cargo de Presidente da República			República, no exercício do cargo de Presidente da República		
Mensagem do Vice-Presidente da República, no exercício do cargo de Presidente da República	1.193/2001	31/10/2001	Mensagem do Vice-Presidente da República, no exercício do cargo de Presidente da República	1.211/2001	31/10/2001	Mensagem do Vice-Presidente da República, no exercício do cargo de Presidente da República	1.228/2001	31/10/2001
Mensagem do Vice-Presidente da República, no exercício do cargo de Presidente da República	1.194/2001	31/10/2001	Mensagem do Vice-Presidente da República, no exercício do cargo de Presidente da República	1.212/2001	31/10/2001	Decreto	000/000/05.11.	01/11/2001
Mensagem do Vice-Presidente da República, no exercício do cargo de Presidente da República	1.195/2001	31/10/2001	Mensagem do Vice-Presidente da República, no exercício do cargo de Presidente da República	1.216/2001	31/10/2001	Decreto	3.997/2001	01/11/2001
Mensagem do Vice-Presidente da República, no exercício do cargo de Presidente da República	1.196/2001	31/10/2001	Mensagem do Vice-Presidente da República, no exercício do cargo de Presidente da República	1.217/2001	31/10/2001	Portaria Ministério do Desenvolvimento ... Agrário / Ministro	241/2001	01/11/2001
Mensagem do Vice-Presidente da República, no exercício do cargo de Presidente da República	1.201/2001	31/10/2001	Mensagem do Vice-Presidente da República, no exercício do cargo de Presidente da República	1.218/2001	31/10/2001	Portaria Ministério da Saúde / Secretaria... Executiva	185/2001	05/11/2001
Mensagem do Vice-Presidente da República, no exercício do cargo de Presidente da República	1.202/2001	31/10/2001	Mensagem do Vice-Presidente da República, no exercício do cargo de Presidente da República	1.219/2001	31/10/2001	Portaria Ministério da Justiça / Secretaria.. Executiva	79/2001	05/11/2001
Mensagem do Vice-Presidente da República, no exercício do cargo de Presidente da República	1.203/2001	31/10/2001	Mensagem do Vice-Presidente da República, no exercício do cargo de Presidente da República	1.220/2001	31/10/2001	Portaria Ministério da Saúde / Secretaria... Executiva	187/2001	07/11/2001
Mensagem do Vice-Presidente da República, no exercício do cargo de Presidente da República	1.204/2001	31/10/2001	Mensagem do Vice-Presidente da República, no exercício do cargo de Presidente da República	1.221/2001	31/10/2001	Portaria Ministério do Planejamento, Orçamento e Gestão / Ministro	256/2001	07/11/2001
Mensagem do Vice-Presidente da República, no exercício do cargo de Presidente da República	1.205/2001	31/10/2001	Mensagem do Vice-Presidente da República, no exercício do cargo de Presidente da República	1.222/2001	31/10/2001	Portaria Presidência da República / Gabinete de Segurança Institucional	348 -	07/11/2001
Mensagem do Vice-Presidente da República, no exercício do cargo de Presidente da República	1.206/2001	31/10/2001	Mensagem do Vice-Presidente da República, no exercício do cargo de Presidente da República	1.223/2001	31/10/2001	Decreto	4.004/2001	08/11/2001
Mensagem do Vice-Presidente da República, no exercício do cargo de Presidente da República	1.207/2001	31/10/2001	Mensagem do Vice-Presidente da República, no exercício do cargo de Presidente da República	1.224/2001	31/10/2001	Resolução Senado Federal	26/2001	08/11/2001
Mensagem do Vice-Presidente da República, no exercício do cargo de Presidente da República	1.208/2001	31/10/2001	Mensagem do Vice-Presidente da República, no exercício do cargo de Presidente da República	1.225/2001	31/10/2001	Resolução Senado Federal	27/2001	08/11/2001
Mensagem do Vice-Presidente da República, no exercício do cargo de Presidente da República	1.209/2001	31/10/2001	Mensagem do Vice-Presidente da República, no exercício do cargo de Presidente da República	1.226/2001	31/10/2001	Portaria Ministério da Fazenda / Secretaria Tesouro Nacional / Secretário	479/2001	08/11/2001
Mensagem do Vice-Presidente da República, no exercício do cargo de Presidente da República	1.210/2001	31/10/2001	Mensagem do Vice-Presidente da República, no exercício do cargo de Presidente da República	1.227/2001	31/10/2001	Recomendação Comissão de Controle e... Gestão Fiscal	24/2001	08/11/2001
						Recomendação Comissão de Controle e... Gestão Fiscal	27/2001	08/11/2001
						Recomendação Comissão de Controle e... Gestão Fiscal	28/2001	08/11/2001
						Recomendação Comissão de Controle e... Gestão Fiscal	29/2001	08/11/2001
						Portaria Ministério da Cultura / Secretaria.. Executiva / Subsecretaria de Planejamento, Orçamento e Administração	38/2001	08/11/2001
						Portaria Ministério da Fazenda / Ministro..	312/2001	09/11/2001
						Portaria Presidência da República / Casa... Civil / Secretaria de Administração	1.002/2001	09/11/2001
						Portaria Ministério da Saúde / Agência... Nacional de Vigilância Sanitária / Diretoria Colegiada	684/2001	09/11/2001

LEGISLAÇÃO DA DESPESA

Decreto	4.009/2001	12/11/2001	Tecnologia / Ministro			Portaria Ministério do Planejamento,	42/2001	29/11/2001
Decreto	4.010/2001	12/11/2001	Mensagem Presidente da República.....	1.277/2001	23/11/2001	Orçamento e Gestão / Subsecretaria		
Portaria Ministério da Previdência e	3.790/2001	12/11/2001	Portaria Ministério da Agricultura.....	229/2001	23/11/2001	Planejamento, Orçamento e		
Assistência Social / Ministro			Pecuária e Abastecimento / Secretaria-			Administração		
Portaria Ministério da Saúde / Secretaria... Executiva	188/2001	12/11/2001	Executiva			Portaria Ministério da Fazenda / Secretaria Executiva	622/2001	29/11/2001
Portaria Ministério da Fazenda / Secretaria Executiva	601/2001	12/11/2001	Decreto	000/001/27.11.	26/11/2001	Portaria Ministério do Esporte Turismo /...	7/2001	29/11/2001
Portaria Ministério da Justiça / Secretaria.. Executiva / Diretoria de Programa	83/2001	12/11/2001	Decreto	000/002/27.11.	26/11/2001	Instituto Brasileiro de Turismo / Diretoria de Administração e Finanças		
Decreto	4.014/2001	13/11/2001	Portaria Ministério da Defesa / Ministro....	745/2001	26/11/2001	Portaria Ministério do Desenvolvimento, ..	109/2001	29/11/2001
Decreto	4.017/2001	13/11/2001	Resolução Conselho da Justiça Federal.....	249/2001	26/11/2001	Indústria e Comércio Exterior / Subsecretaria Planejamento, Orçamento e Administração		
Decreto	000/000/20.11.	19/11/2001	Portaria Ministério do Esporte Turismo /...	06/2001	26/11/2001	Decreto	000/004/04.12.	03/12/2001
Decreto	000/001/20.11.	19/11/2001	Instituto Brasileiro de Turismo / Diretoria de Administração e Finanças			Decreto	000/005/04.12.	03/12/2001
Decreto	4.020/2001	19/11/2001	Portaria Ministério da Agricultura.....	56/2001	26/11/2001	Decreto	000/006/04.12.	03/12/2001
Decreto	4.022/2001	19/11/2001	Pecuária e Abastecimento / Subsecretaria Planejamento Orçamento e Administração			Decreto	000/006.04.12.	03/12/2001
Decreto	000/000/21.11.	20/11/2001	Portaria Ministério da Saúde / Secretaria... Executiva	194/2001	27/11/2001	Decreto	000/007/04.12.	03/12/2001
Portaria Ministério da Saúde / Secretaria... Executiva	189/2001	20/11/2001	Decreto	000/000/04.12.	28/11/2001	Decreto	000/008/04.12.	03/12/2001
Portaria Ministério da Previdência e	186/2001	20/11/2001	Decreto	000/001/04.12.	28/11/2001	Decreto	000/008/04.12.	03/12/2001
Assistência Social / Secretaria Executiva			Decreto	000/003/04.12.	28/11/2001	Decreto	000/003/04.12.	03/12/2001
Ato Superior Tribunal Militar.....	15.727/2001	20/11/2001	Lei	000.002/04.12.	28/11/2001	Decreto	000.005/04.12.	03/12/2001
Decreto	4.024/2001	21/11/2001	Portaria Ministério da Saúde / Secretaria... Executiva	10.313/2001	28/11/2001	Portaria Ministério da Saúde / Secretaria... Executiva	198/2001	03/12/2001
Portaria Ministério da Fazenda / Secretaria Tesouro Nacional / Secretário	514/2001	21/11/2001	Portaria Ministério da Fazenda / Secretaria Tesouro Nacional / Secretário	527/2001	28/11/2001	Portaria Ministério da Justiça / Secretaria.. Executiva / Diretoria de Programa	86/2001	03/12/2001
Atos Ministério Público da União.....	418/2001	21/11/2001	Mensagem Presidente da República.....	1.291/2001	28/11/2001	Portaria Ministério da Justiça / Secretaria.. Executiva / Diretoria de Programa	87/2001	03/12/2001
Exposição Motivos Ministério da Educação	105/2001	21/11/2001	Mensagem Presidente da República.....	1.292/2001	28/11/2001	Portaria Ministério do Esporte Turismo /...	8/2001	03/12/2001
Portaria Ministério do Desenvolvimento... Indústria e Comércio Exterior / Secretaria Executiva / Subsecretaria Planejamento, Orçamento e Administração	106/2001	21/11/2001	Portaria Ministério da Justiça / Secretaria.. Executiva / Diretoria de Programa	94/2001	28/11/2001	Instituto Brasileiro de Turismo / Diretoria de Administração e Finanças		
Lei	10.310/2001	22/11/2001	Portaria Ministério da Ciência e.....	656/2001	29/11/2001	Portaria Ministério da Ciência e.....	667/2001	04/12/2001
Portaria Ministério da Previdência e	750/2001	22/11/2001	Tecnologia / Ministro			Tecnologia / Ministro		
Assistência Social / Secretaria de Estado de Assistência Social / Instituto Nacional do Seguro Social / Diretor-Presidente			Portaria Ministério da Ciência e.....	657/2001	29/11/2001	Portaria Ministério da Ciência e.....	700/2001	04/12/2001
Portaria Ministério da Saúde / Secretaria... Executiva	170/2001	22/11/2001	Tecnologia / Ministro			Tecnologia / Ministro		
Portaria Ministério da Saúde / Secretaria... Executiva	191/2001	22/11/2001	Portaria Ministério do Planejamento,	06/2001	29/11/2001	Portaria Ministério da Ciência e.....	701/2001	04/12/2001
Decreto	4.031/2001	23/11/2001	Orçamento e Gestão / Secretaria Executiva / Departamento Coordenação Controle Empresas Estatais			Portaria Ministério da Justiça / Secretaria.. Executiva / Diretoria de Programa	88/2001	04/12/2001
Portaria Ministério da Ciência e.....	643/2001	23/11/2001	Portaria Ministério da Saúde / Secretaria... Executiva	177/2001	29/11/2001	Portaria Ministério da Justiça / Secretaria.. Executiva / Diretoria de Programa	89/2001	04/12/2001
			Portaria Ministério do Planejamento,	283/2001	29/11/2001	Portaria Ministério do Esporte Turismo /...	9/2001	04/12/2001
			Orçamento e Gestão / Ministro			Instituto Brasileiro de Turismo / Diretoria		

LEGISLAÇÃO DA DESPESA

de Administração e Finanças			Portaria Ministério da Fazenda / Secretaria	547/2001	10/12/2001	Portaria Ministério da Justiça / Secretaria..	96/2001	11/12/2001
Lei	10.315/2001	05/12/2001	Tesouro Nacional / Secretário			Executiva / Diretoria de Programa		
Portaria Ministério do Esporte Turismo /...	10/2001	05/12/2001	Portaria Ministério da Fazenda / Secretaria	549/2001	10/12/2001	Portaria Ministério do Meio Ambiente /.....	72/2001	11/12/2001
Instituto Brasileiro de Turismo / Diretoria			Tesouro Nacional / Secretário			Subsecretaria de Planejamento Orçamento		
de Administração e Finanças			Portaria Ministério dos Transportes.....	449/2001	10/12/2001	e Administração		
Decreto	000/000/07.12.	06/12/2001	/Ministro			Decreto	000/007/13.12.	12/12/2001
Decreto	000/002/07.12.	06/12/2001	Portaria Ministério da Justiça / Ministro....	1.351/2001	10/12/2001	Decreto	000/008/13.12.	12/12/2001
Decreto	000/004/07.12.	06/12/2001	Mensagem Presidente da República.....	1.350/2001	10/12/2001	Decreto	4.049/2001	12/12/2001
Decreto	000.001/07.12.	06/12/2001	Mensagem Presidente da República.....	1.352/2001	10/12/2001	Decreto	4.051/2001	12/12/2001
Decreto	000.003/07.12.	06/12/2001	Portaria Ministério do Planejamento,	299/2001	10/12/2001	Portaria Ministério dos Transportes.....	450/2001	12/12/2001
Lei	10.316/2001	06/12/2001	Orçamento e Gestão / Ministro			/Ministro		
Portaria Ministério da Ciência e.....	740/2001	06/12/2001	Portaria Ministério da Educação / Fundo...	188/2001	10/12/2001	Resolução Ministério da Educação / Fundo	055/2001	12/12/2001
Tecnologia / Ministro			Nacional Desenvolvimento da Educação /			Nacional Desenvolvimento Educação /		
Portaria Ministério da Saúde / Secretaria...	201/2001	06/12/2001	Secretaria Executiva			Conselho Deliberativo / Presidente		
Executiva			Portaria Ministério do Planejamento,	44/2001	10/12/2001	Portaria Ministério do Planejamento,	46/2001	12/12/2001
Portaria Ministério da Fazenda / Secretaria	631/2001	06/12/2001	Orçamento e Gestão / Subsecretaria			Orçamento e Gestão / Subsecretaria		
Executiva			Planejamento, Orçamento e			Planejamento, Orçamento e		
Portaria Ministério da Justiça / Secretaria..	90/2001	06/12/2001	Administração			Administração		
Executiva / Diretoria de Programa			Portaria Ministério da Justiça / Secretaria..	93/2001	10/12/2001	Ato Tribunal Superior Trabalho.....	478/2001	12/12/2001
Portaria Ministério da Justiça / Secretaria..	91/2001	06/12/2001	Executiva / Diretoria de Programa			Portaria Ministério da Justiça / Secretaria..	95/2001	12/12/2001
Executiva / Diretoria de Programa			Portaria Ministério da Educação /.....	29/2001	10/12/2001	Executiva / Diretoria de Programa		
Portaria Ministério da Justiça / Secretaria..	92/2001	06/12/2001	Secretaria Executiva / Subsecretaria de			Decreto	4.052/2001	13/12/2001
Executiva / Diretoria de Programa			Planejamento e Orçamento			Portaria Ministério da Ciência e.....	805/2001	13/12/2001
Portaria Ministério do Desenvolvimento, ..	110/2001	06/12/2001	Portaria Ministério das Minas e Energia /..	79/2001	10/12/2001	Tecnologia / Ministro		
Indústria e Comércio Exterior /			Secretaria Executiva / Subsecretaria			Portaria Ministério da Ciência e.....	806/2001	13/12/2001
Subsecretaria Planejamento, Orçamento e			Planejamento, Orçamento e			Tecnologia / Ministro		
Administração			Administração			Portaria Ministério da Ciência e.....	807/2001	13/12/2001
Lei	10.318/2001	07/12/2001	Decreto	000/004/12.12.	11/12/2001	Tecnologia / Ministro		
Portaria Tribunal de Contas da União.....	366/2001	07/12/2001	Decreto	000/005/12.12.	11/12/2001	Mensagem Presidente da República.....	1.384/2001	13/12/2001
Portaria Ministério do Planejamento,	296/2001	07/12/2001	Decreto	000/006/13.12.	11/12/2001	Portaria Ministério do Planejamento,	303/2001	13/12/2001
Orçamento e Gestão / Ministro			Lei	10.319/2001	11/12/2001	Orçamento e Gestão / Ministro		
Portaria Ministério do Planejamento,	43/2001	07/12/2001	Lei	10.320/2001	11/12/2001	Portaria Ministério do Planejamento,	309/2001	13/12/2001
Orçamento e Gestão / Subsecretaria			Lei	10.321/2001	11/12/2001	Orçamento e Gestão / Ministro		
Planejamento, Orçamento e			Lei	10.322/2001	11/12/2001	Portaria Ministério da Agricultura,.....	246/2001	13/12/2001
Administração			Lei	10.323/2001	11/12/2001	Pecuária e Abastecimento / Secretaria-		
Portaria Ministério do Esporte e Turismo ..	50/2001	07/12/2001	Lei	10.324/2001	11/12/2001	Executiva		
/ Secretaria-Executiva / Subsecretaria			Lei	10.325/2001	11/12/2001	Portaria Ministério do Esporte Turismo /...	11/2001	13/12/2001
Planejamento, Orçamento e			Lei	10.326/2001	11/12/2001	Instituto Brasileiro de Turismo / Diretoria		
Administração			Portaria Ministério do Planejamento,	45/2001	11/12/2001	de Administração e Finanças		
Portaria Ministério da Educação /.....	28/2001	07/12/2001	Orçamento e Gestão / Subsecretaria			Decreto	4.055/2001	14/12/2001
Secretaria Executiva / Subsecretaria de			Planejamento, Orçamento e			Portaria Ministério da Saúde / Secretaria..	203/2001	14/12/2001
Planejamento e Orçamento			Administração			Executiva		

LEGISLAÇÃO DA DESPESA

Portaria Ministério da Saúde / Secretaria... Executiva	203/2002	14/12/2001	Executiva			Portaria Ministério da Previdência e.....	3.834/2001	20/12/2001
Portaria Ministério do Planejamento, Orçamento e Gestão / Subsecretaria Planejamento, Orçamento e Administração	394/2001	14/12/2001	Portaria Ministério da Justiça / Secretaria.. Executiva	98/2001	18/12/2001	Assistência Social / Ministro		
Resolução Ministério das Comunicações./. Fundo Desenvolvimento Tecnológico Telecomunicações	9/2001	14/12/2001	Portaria Ministério do Esporte Turismo /... Instituto Brasileiro de Turismo / Diretoria de Administração e Finanças	14/2001	18/12/2001	Portaria Ministério da Trabalho e Emprego / Ministro	713/2001	20/12/2001
Portaria Ministério do Desenvolvimento ... Agrário / Ministro	269/2001	14/12/2001	Portaria Ministério do Meio Ambiente /.... Subsecretaria de Planejamento Orçamento e Administração	76/2001	18/12/2001	Portaria Ministério da Trabalho e Emprego / Ministro	714/2001	20/12/2001
Portaria Ministério do Esporte Turismo /... Instituto Brasileiro de Turismo / Diretoria de Administração e Finanças	12/2001	14/12/2001	Lei	10.332/2001	19/12/2001	Portaria Ministério da Trabalho e Emprego / Ministro	715/2001	20/12/2001
Portaria Ministério do Meio Ambiente /.... Subsecretaria de Planejamento Orçamento e Administração	73/2001	14/12/2001	Portaria Ministério da Saúde / Secretaria... Executiva	210/2001	19/12/2001	Portaria Ministério da Trabalho e Emprego / Ministro	716/2001	20/12/2001
Lei	10.329/2001	17/12/2001	Portaria Ministério do Planejamento, Orçamento e Gestão / Ministro	318/2001	19/12/2001	Portaria Ministério do Planejamento, Orçamento e Gestão / Ministro	328/2001	20/12/2001
Portaria Ministério da Fazenda / Secretaria Tesouro Nacional / Secretário	569/2001	17/12/2001	Portaria Ministério do Planejamento, Orçamento e Gestão / Ministro	319/2001	19/12/2001	Portaria Ministério do Planejamento, Orçamento e Gestão / Ministro	329/2001	20/12/2001
Portaria Ministério das Comunicações /.... Ministro	801/2001	17/12/2001	Portaria Ministério do Planejamento, Orçamento e Gestão / Ministro	320/2001	19/12/2001	Portaria Ministério da Previdência e..... Assistência Social / Secretaria Executiva	209/2001	20/12/2001
Mensagem Presidente da República.....	1.391/2001	17/12/2001	Portaria Ministério do Planejamento, Orçamento e Gestão / Ministro	321/2001	19/12/2001	Portaria Ministério da Defesa / Comando,.. da Aeronáutica / Comandante	983/GC6/2001	20/12/2001
Mensagem Presidente da República.....	1.392/2001	17/12/2001	Portaria Ministério do Planejamento, Orçamento e Gestão / Ministro	402/2001	19/12/2001	Portaria Ministério da Defesa / Comando,.. da Aeronáutica / Comandante	984/GC6/2001	20/12/2001
Mensagem Presidente da República.....	1.393/2001	17/12/2001	Portaria Ministério do Planejamento, Orçamento e Gestão / Subsecretaria Planejamento, Orçamento e Administração	48/2001	19/12/2001	Portaria Ministério da Justiça / Secretaria.. Executiva / Diretoria de Programa	100/2001	20/12/2001
Portaria Ministério da Saúde / Secretaria... Executiva	207/2001	17/12/2001	Portaria Ministério do Planejamento, Orçamento e Gestão / Subsecretaria Planejamento, Orçamento e Administração	99/2001	19/12/2001	Portaria Ministério do Meio Ambiente /.... Subsecretaria de Planejamento Orçamento e Administração	79/2001	20/12/2001
Portaria Ministério do Planejamento, Orçamento e Gestão / Subsecretaria Planejamento, Orçamento e Administração	47/2001	17/12/2001	Portaria Ministério da Justiça / Secretaria.. Executiva / Diretoria de Programa			Portaria Ministério do Desenvolvimento, .. Indústria e Comércio Exterior / Subsecretaria Planejamento, Orçamento e Administração	115/2001	20/12/2001
Portaria Ministério do Esporte Turismo /... Instituto Brasileiro de Turismo / Diretoria de Administração e Finanças	13/2001	17/12/2001	Decreto	000/000/21.12.	20/12/2001	Portaria Ministério do Desenvolvimento, .. Indústria e Comércio Exterior / Subsecretaria Planejamento, Orçamento e Administração	116/2001	20/12/2001
Decreto	000/001/19.12.	18/12/2001	Decreto	000/001/21.12.	20/12/2001	Decreto	4.061/2001	21/12/2001
Decreto	000/002/19.12.	18/12/2001	Decreto	000/003/21.12.	20/12/2001	Lei	10.340/2001	21/12/2001
Mensagem Presidente da República.....	1.400/2001	18/12/2001	Decreto	000/004/21.12.	20/12/2001	Lei	10.341/2001	21/12/2001
Portaria Ministério da Fazenda / Secretaria Executiva	643/2001	18/12/2001	Decreto	000/005/21.12.	20/12/2001	Lei	10.342/2001	21/12/2001
Portaria Ministério da Fazenda / Secretaria Executiva	644/2001	18/12/2001	Lei	10.337/2001	20/12/2001	Lei	10.343/2001	21/12/2001
Portaria Ministério da Fazenda / Secretaria	645/2001	18/12/2001	Lei	10.338/2001	20/12/2001	Lei	10.344/2001	21/12/2001
			Lei	10.339/2001	20/12/2001	Lei	10.345/2001	21/12/2001
			Portaria Ministério da Fazenda / Secretaria Tesouro Nacional / Secretário	576/2001	20/12/2001	Lei	10.346/2001	21/12/2001
			Portaria Ministério da Ciência e..... Tecnologia / Ministro	868/2001	20/12/2001	Lei	10.347/2001	21/12/2001

LEGISLAÇÃO DA DESPESA

Lei	10.348/2001	21/12/2001	Portaria Ministério do Desenvolvimento ...	275/2001	21/12/2001	Orçamento e Gestão / Ministro		
Lei	10.349/2001	21/12/2001	Agrário / Ministro			Portaria Ministério do Planejamento,	345/2001	26/12/2001
Portaria Ministério dos Transportes	460/2001	21/12/2001	Portaria Ministério do Meio Ambiente /....	80/2001	21/12/2001	Orçamento e Gestão / Ministro		
/Ministro			Subsecretaria de Planejamento Orçamento			Portaria Ministério do Planejamento,	346/2001	26/12/2001
Portaria Ministério dos Transportes	462/2001	21/12/2001	e Administração			Orçamento e Gestão / Ministro		
/Ministro			Portaria Ministério do Desenvolvimento, ..	117/2001	21/12/2001	Portaria Ministério do Planejamento,	347/2001	26/12/2001
Portaria Presidência da República / Casa...	1.116/2001	21/12/2001	Indústria e Comércio Exterior /			Orçamento e Gestão / Ministro		
Civil / Secretaria de Administração			Subsecretaria Planejamento, Orçamento e			Portaria Ministério do Planejamento,	348/2001	26/12/2001
Portaria Presidência da República / Casa...	1.117/2001	21/12/2001	Administração			Orçamento e Gestão / Ministro		
Civil / Secretaria de Administração			Portaria Ministério do Desenvolvimento, ..	119/2001	21/12/2001	Portaria Ministério do Planejamento,	349/2001	26/12/2001
Portaria Presidência da República / Casa...	1.118/2001	21/12/2001	Indústria e Comércio Exterior /			Orçamento e Gestão / Ministro		
Civil / Secretaria de Administração			Subsecretaria Planejamento, Orçamento e			Portaria Ministério da Defesa / Ministro,...	813/2001	26/12/2001
Mensagem Presidente da República.....	1.420/2001	21/12/2001	Administração			Portaria Ministério da Justiça / Secretaria, ..	102/2001	26/12/2001
Mensagem Presidente da República.....	1.421/2001	21/12/2001	Portaria Ministério da Agricultura,.....	59/2001	21/12/2001	Executiva / Diretoria de Programa		
Mensagem Presidente da República.....	1.422/2001	21/12/2001	Pecuária e Abastecimento / Subsecretaria			Portaria Ministério da Justiça / Secretaria, ..	103/2001	26/12/2001
Mensagem Presidente da República.....	1.423/2001	21/12/2001	Planejamento Orçamento e Administração			Executiva / Diretoria de Programa		
Mensagem Presidente da República.....	1.424/2001	21/12/2001	Portaria Ministério da Agricultura,.....	60/2001	21/12/2001	Portaria Ministério da Justiça / Secretaria, ..	104/2001	26/12/2001
Mensagem Presidente da República.....	1.425/2001	21/12/2001	Pecuária e Abastecimento / Subsecretaria			Executiva / Diretoria de Programa		
Mensagem Presidente da República.....	1.426/2001	21/12/2001	Planejamento Orçamento e Administração			Portaria Ministério da Justiça / Secretaria, ..	105/2001	26/12/2001
Mensagem Presidente da República.....	1.427/2001	21/12/2001	Decreto	000/001/27.12.	26/12/2001	Executiva / Diretoria de Programa		
Mensagem Presidente da República.....	1.428/2001	21/12/2001	Decreto	000/002/27.12.	26/12/2001	Portaria Ministério do Desenvolvimento ...	276/2001	26/12/2001
Mensagem Presidente da República.....	1.429/2001	21/12/2001	Decreto	000/003/27.12.	26/12/2001	Agrário / Ministro		
Mensagem Presidente da República.....	1.430/2001	21/12/2001	Decreto	000/004/27.12.	26/12/2001	Portaria Ministério do Esporte Turismo /...	18/2001	26/12/2001
Mensagem Presidente da República.....	1.431/2001	21/12/2001	Decreto	000/005/27.12.	26/12/2001	Instituto Brasileiro de Turismo / Diretoria		
Portaria Ministério da Saúde / Secretaria...	212/2001	21/12/2001	Decreto	000/006/27.12.	26/12/2001	de Administração e Finanças		
Executiva			Decreto	000/007/27.12.	26/12/2001	Portaria Ministério do Meio Ambiente /....	81/2001	26/12/2001
Portaria Ministério do Trabalho e	711/2001	21/12/2001	Decreto	000/008/27.12.	26/12/2001	Subsecretaria de Planejamento Orçamento		
Emprego / Ministro			Decreto	000/009/27.12.	26/12/2001	e Administração		
Portaria Ministério do Trabalho e	712/2001	21/12/2001	Decreto	4.063/2001	26/12/2001	Portaria Ministério da Educação /.....	31/2001	26/12/2001
Emprego / Ministro			Lei	10.351/2001	26/12/2001	Secretaria Executiva / Subsecretaria de		
Portaria Ministério do Planejamento,	333/2001	21/12/2001	Lei	10.353/2001	26/12/2001	Planejamento e Orçamento		
Orçamento e Gestão / Ministro			Lei	10.354/2001	26/12/2001	Portaria Ministério da Educação /.....	32/2001	26/12/2001
Portaria Ministério do Planejamento,	50/2001	21/12/2001	Portaria Ministério da Fazenda / Ministro, ..	816/2001	26/12/2001	Secretaria Executiva / Subsecretaria de		
Orçamento e Gestão / Subsecretaria			Portaria Presidência da República / Casa,...	1.127/2001	26/12/2001	Planejamento e Orçamento		
Planejamento, Orçamento e			Civil / Secretaria de Administração			Portaria Ministério da Educação /.....	33/2001	26/12/2001
Administração			Portaria Ministério da Saúde / Secretaria,...	213/2001	26/12/2001	Secretaria Executiva / Subsecretaria de		
Exposição Motivos Ministério do	500/2001	21/12/2001	Executiva			Planejamento e Orçamento		
Planejamento, Orçamento e Gestão			Portaria Ministério do Planejamento,	342/2001	26/12/2001	Portaria Ministério da Educação /.....	34/2001	26/12/2001
Portaria Ministério da Justiça / Secretaria, ..	101/2001	21/12/2001	Orçamento e Gestão / Ministro			Secretaria Executiva / Subsecretaria de		
Executiva / Diretoria de Programa			Portaria Ministério do Planejamento,	343/2001	26/12/2001	Planejamento e Orçamento		
Portaria Ministério do Desenvolvimento ...	274/2001	21/12/2001	Orçamento e Gestão / Ministro			Decreto	000/000/27.12.	27/12/2001
Agrário / Ministro			Portaria Ministério do Planejamento,	344/2001	26/12/2001	Decreto	000/003/27.12.	27/12/2001

LEGISLAÇÃO DA DESPESA

Decreto	000/004/28.12.	27/12/2001	Portaria Interministerial Ministério do.....	363/2001	27/12/2001	Lei	30.399/2001	28/12/2001
Decreto	000/005/28.12.	27/12/2001	Planejamento, Orçamento e Gestão /			Portaria Ministério da Fazenda / Secretaria	591/2001	28/12/2001
Decreto	4.069/2001	27/12/2001	Ministério da Fazenda			Tesouro Nacional / Secretário		
Lei	10.362/2001	27/12/2001	Decreto	000/000/28.12.	28/12/2001	Portaria Ministério dos Transportes.....	477/2001	28/12/2001
Portaria Tribunal de Contas da União.....	372/2001	27/12/2001	Decreto	000.002/31.12.	28/12/2001	/Ministro		
Portaria Ministério da Ciência e.....	875/2001	27/12/2001	Decreto	10.394/2001	28/12/2001	Portaria Ministério dos Transportes.....	479/2001	28/12/2001
Tecnologia / Ministro			Decreto	10.398/2001	28/12/2001	/Ministro		
Atos Ministério da Educação - Fundo.....	197/2001	27/12/2001	Lei	10.364/2001	28/12/2001	Portaria Ministério da Justiça / Ministro....	106/2001	28/12/2001
Nacional de Desenvolvimento da			Lei	10.365/2001	28/12/2001	Portaria Presidência da República / Casa...	1.149/2001	28/12/2001
Educação - Secretaria-Executiva			Lei	10.366/2001	28/12/2001	Civil / Secretaria de Administração		
Portaria Ministério da Saúde / Secretaria...	215/2001	27/12/2001	Lei	10.367/2001	28/12/2001	Portaria Presidência da República / Casa...	1.150/2001	28/12/2001
Executiva			Lei	10.368/2001	28/12/2001	Civil / Secretaria de Administração		
Portaria Ministério do Planejamento,	18/2001	27/12/2001	Lei	10.369/2001	28/12/2001	Portaria Presidência da República / Casa...	1.151/2001	28/12/2001
Orçamento e Gestão / Secretaria			Lei	10.370/2001	28/12/2001	Civil / Secretaria de Administração		
Orçamento Federal / Secretário			Lei	10.371/2001	28/12/2001	Mensagem Presidente da República.....	1.474/2001	28/12/2001
Portaria Ministério do Planejamento,	19/2001	27/12/2001	Lei	10.372/2001	28/12/2001	Mensagem Presidente da República.....	1.475/2001	28/12/2001
Orçamento e Gestão / Secretaria			Lei	10.373/2001	28/12/2001	Mensagem Presidente da República.....	1.476/2001	28/12/2001
Orçamento Federal / Secretário			Lei	10.374/2001	28/12/2001	Mensagem Presidente da República.....	1.477/2001	28/12/2001
Portaria Ministério do Planejamento,	362/2001	27/12/2001	Lei	10.375/2001	28/12/2001	Mensagem Presidente da República.....	1.478/2001	28/12/2001
Orçamento e Gestão / Ministro			Lei	10.376/2001	28/12/2001	Mensagem Presidente da República.....	1.479/2001	28/12/2001
Portaria Ministério da Educação / Fundo...	197/2001	27/12/2001	Lei	10.377/2001	28/12/2001	Mensagem Presidente da República.....	1.480/2001	28/12/2001
Nacional Desenvolvimento da Educação /			Lei	10.378/2001	28/12/2001	Mensagem Presidente da República.....	1.481/2001	28/12/2001
Secretaria Executiva			Lei	10.379/2001	28/12/2001	Mensagem Presidente da República.....	1.482/2001	28/12/2001
Portaria Ministério do Planejamento,	407/2001	27/12/2001	Lei	10.380/2001	28/12/2001	Mensagem Presidente da República.....	1.483/2001	28/12/2001
Orçamento e Gestão / Subsecretaria			Lei	10.381/2001	28/12/2001	Mensagem Presidente da República.....	1.484/2001	28/12/2001
Planejamento, Orçamento e			Lei	10.382/2001	28/12/2001	Mensagem Presidente da República.....	1.485/2001	28/12/2001
Administração			Lei	10.383/2001	28/12/2001	Mensagem Presidente da República.....	1.486/2001	28/12/2001
Portaria Ministério do Planejamento,	408/2001	27/12/2001	Lei	10.384/2001	28/12/2001	Mensagem Presidente da República.....	1.487/2001	28/12/2001
Orçamento e Gestão / Subsecretaria			Lei	10.385/2001	28/12/2001	Mensagem Presidente da República.....	1.488/2001	28/12/2001
Planejamento, Orçamento e			Lei	10.386/2001	28/12/2001	Mensagem Presidente da República.....	1.489/2001	28/12/2001
Administração			Lei	10.387/2001	28/12/2001	Mensagem Presidente da República.....	1.490/2001	28/12/2001
Portaria Ministério da Defesa / Comando...	994/GC6/2001	27/12/2001	Lei	10.388/2001	28/12/2001	Mensagem Presidente da República.....	1.491/2001	28/12/2001
da Aeronáutica / Comandante			Lei	10.389/2001	28/12/2001	Mensagem Presidente da República.....	1.492/2001	28/12/2001
Portaria Ministério da Fazenda / Secretaria	3.133/2001	27/12/2001	Lei	10.390/2001	28/12/2001	Mensagem Presidente da República.....	1.493/2001	28/12/2001
Receita Federal			Lei	10.391/2001	28/12/2001	Mensagem Presidente da República.....	1.494/2001	28/12/2001
Portaria Ministério da Defesa / Comando...	45/DAdM/2001	27/12/2001	Lei	10.392/2001	28/12/2001	Mensagem Presidente da República.....	1.495/2001	28/12/2001
Marinha / Secretaria Geral / Diretoria			Lei	10.393/2001	28/12/2001	Mensagem Presidente da República.....	1.496/2001	28/12/2001
Administração			Lei	10.395/2001	28/12/2001	Mensagem Presidente da República.....	1.497/2001	28/12/2001
Portaria Supremo Tribunal Federal.....	165/2001	27/12/2001	Lei	10.396/2001	28/12/2001	Mensagem Presidente da República.....	1.498/2001	28/12/2001
Portaria Ministério do Meio Ambiente /....	84/2001	27/12/2001	Lei	10.397/2001	28/12/2001	Mensagem Presidente da República.....	1.501/2001	28/12/2001
Subsecretaria de Planejamento Orçamento			Lei	10.399/2001	28/12/2001	Mensagem Presidente da República.....	1.502/2001	28/12/2001
e Administração			Lei	10.400/2001	28/12/2001	Portaria Ministério da Saúde / Secretaria...	216/2001	28/12/2001

LEGISLAÇÃO DA DESPESA

Executiva			Portaria Ministério do Trabalho e.....	22/2001	31/12/2001	Decreto	4.138/2002	20/02/2002
Portaria Ministério do Planejamento, Orçamento e Gestão / Ministro	365/2001	28/12/2001	Emprego /Subsecretaria de Planejamento, Orçamento e Administração			Ato Senado Federal / Presidente.....	000/000/08.03.	07/03/2002
Portaria Ministério do Planejamento, Orçamento e Gestão / Ministro	366/2001	28/12/2001	Portaria Ministério da Integração.....	419/2001	31/12/2001	Decreto	4.167/2002	13/03/2002
Portaria Ministério do Planejamento, Orçamento e Gestão / Ministro	367/2001	28/12/2001	Nacional / Ministro			Decreto	000/001/21.03.	20/03/2002
Portaria Ministério da Defesa / Comando... da Aeronáutica / Comandante	996/GC6/2001	28/12/2001	Portaria Ministério da Integração.....	420/2001	31/12/2001	Lei	10.414/2002	21/03/2002
Ato Câmara dos Deputados / Presidente....	000/000/31.12.	28/12/2001	Nacional / Ministro			Decreto	3.000/2002	26/03/2002
Portaria Ministério do Desenvolvimento, .. Indústria e Comércio Exterior / Subsecretaria Planejamento, Orçamento e Administração	125/2001	28/12/2001	Portaria Ministério da Integração.....	421/2001	31/12/2001	Balanco Patrimonial Ministério da.....	000.001/2001(02/04/2002
Portaria Ministério do Trabalho e	722/2001	28/12/2001	Nacional / Ministro			Fazenda / Caixa Economica Federal		
Portaria Ministério do Esporte Turismo /... Instituto Brasileiro de Turismo / Diretoria de Administração e Finanças	22/2001	29/12/2001	Portaria Ministério da Integração.....	422/2001	31/12/2001	Decreto	4.195/2002	10/04/2002
Portaria Presidência da República / Casa... Civil / Secretaria de Administração	1.152/2001	30/12/2001	Nacional / Ministro			Lei	10.420/2002	10/04/2002
Portaria Presidência da República / Casa... Civil / Secretaria de Administração	1.153/2001	30/12/2001	Portaria Ministério da Integração.....	423/2001	31/12/2001	Mensagem Presidente da República.....	261/2002	12/04/2002
Portaria Ministério dos Transportes..... /Ministro	14/2001	31/12/2001	Nacional / Ministro			Ato Câmara dos Deputados / Presidente....	000/000/16.04.	15/04/2002
Portaria Ministério dos Transportes..... /Ministro	483/2001	31/12/2001	Portaria Ministério do Esporte e Turismo .. / Secretaria-Executiva / Subsecretaria Planejamento, Orçamento e Administração	51/2001	31/12/2001	Ato Câmara dos Deputados / Presidente....	000/001/16-.04.	15/04/2002
Portaria Ministério dos Transportes..... /Ministro	484/2001	31/12/2001	Portaria Ministério do Esporte Turismo /... Instituto Brasileiro de Turismo / Diretoria de Administração e Finanças	23/2001	31/12/2001	Lei	10.427/2002	24/04/2002
Portaria Ministério dos Transportes..... /Ministro	485/2001	31/12/2001	Mensagem Presidente da República.....			Lei	10.428/2002	24/04/2002
Portaria Presidência da República / Casa... Civil / Secretaria de Administração	1.155/2001	31/12/2001	Mensagem Presidente da República.....			Lei	10.437/2002	25/04/2002
Portaria Ministério da Saúde / Secretaria... Executiva	218/2001	31/12/2001	Mensagem Presidente da República.....			Resolução Congresso Nacional.....	1/2002	08/05/2002
Portaria Ministério do Planejamento, Orçamento e Gestão / Ministro	369/2001	31/12/2001	Portaria Ministério da Fazenda / Secretaria Tesouro Nacional / Secretário	10/2002	08/01/2002	Decreto	000/000/04.07.	03/07/2002
Portaria Ministério da Educação / Fundo... Nacional Desenvolvimento da Educação / Secretaria Executiva	199/2001	31/12/2001	Resolução Presidência da República / Casa Civil / Conselho de Governo / Câmara Gestão Crise Energia Elétrica	93/2002	10/01/2002	Decreto	000/000/08.07.	05/07/2002
Balanco Ministério da Fazenda / Banco.... Central	000.001/01.03.	31/12/2001	Portaria Ministério da Fazenda / Secretaria Tesouro Nacional / Secretário	54/2002	29/01/2002	Decreto	4.305/2002	17/07/2002
			Exposição Motivos Ministério da Fazenda Portaria Ministério do Planejamento, Orçamento e Gestão / Secretaria Executiva / Departamento Coordenação Controle Empresas Estatais	23/2002	29/01/2002	Decreto	4.313/2002	24/07/2002
			Resolução Ministério das Minas e Energia / Agência Nacional de Energia Elétrica / Diretor-Geral	1/2002	31/01/2002	Decreto	4.322/2002	05/08/2002
			Portaria Ministério do Esporte e Turismo .. / Secretaria-Executiva / Subsecretaria Planejamento, Orçamento e Administração	2/2002	18/02/2002			

LEI ORÇAMENTÁRIA 2002

Lei	8.685/1993	20/07/1993
Instrução Normativa Tribunal de Contas... da União - TCU	12/1996	24/04/1996
Instrução Normativa Tribunal de Contas... da União - TCU	13/1996	04/12/1996
Lei	9.424/1996	24/12/1996
Exposição Motivos Interministerial	56/1997	11/11/1997
Ministério do Planejamento e Orçamento / Ministério da Fazenda / Ministério da Administração e Reforma do Estado		
Decreto	2.383/1997	12/11/1997
Lei	9.532/1997	10/12/1997
Resolução Ministério do Planejamento e... Orçamento / Banco Nacional Desenvolvimento Econômico Social	918/1997	17/12/1997
Constituição Federal 1988.....	1988.	10/05/1998

LEGISLAÇÃO DA DESPESA

Decreto	2.829/1998	29/10/1998	Parecer Ministério do Planejamento,	0454-	11/04/2001	Medida Provisória.....	2.156-5/2001	24/08/2001
Portaria Ministério do Planejamento e	117/1998	12/11/1998	Orçamento e Gestão /Consultoria Jurídica			Medida Provisória.....	2.157-5/2001	24/08/2001
Orçamento / Ministro			Exposição Motivos Ministério do	82/2001	11/04/2001	Medida Provisória.....	2.198-5/2001	24/08/2001
Portaria Ministério do Planejamento e	51/1998	16/11/1998	Planejamento, Orçamento e Gestão			Portaria Ministério da Fazenda / Secretaria	325/2001	27/08/2001
Orçamento / Secretaria de Orçamento			Mensagem Presidente da República.....	329/2001	12/04/2001	Tesouro Nacional / Secretário		
Federal / Secretário			Quadro Comparativo da Lei de Diretrizes..	000/000/18.04.	18/04/2001	Portaria Ministério da Fazenda / Secretaria	328/2001	27/08/2001
Portaria Ministério de Orçamento e	42/1999	14/04/1999	Orçamentárias			Tesouro Nacional / Secretário		
Gestão / Ministro			Decreto	4.202/2002	19/04/2001	Nota Presidência da República / Casa Civil	326/2001	27/08/2001
Portaria Ministério de Orçamento e	56/1999	27/05/1999	Nota Técnica Conjunta Congresso.....	8/2001	25/04/2001	/ Subchefia para Assuntos Jurídicos		
Gestão / Ministro			Nacional / Comissão Mista de Planos,			Memorando Ministério do Planejamento e	3272001	27/08/2001
Decreto	3.088/1999	21/06/1999	Orçamentos Públicos e Fiscalização			Orçamento / Secretaria de Orçamento		
Recomendação Comissão de Controle e...	10/2000	29/02/2000	Portaria Interministerial Ministério do.....	163/2001	04/05/2001	Federal / Departamento da Área Social		
Gestão Fiscal			Planejamento, Orçamento e Gestão /			Medida Provisória.....	2.211/2001	29/08/2001
Portaria Ministério do Planejamento,	98/2000	18/05/2000	Secretaria de Orçamento Federal /			Mensagem Presidente da República.....	934/2001	31/08/2001
Orçamento e Gestão / Ministro			Ministério da Fazenda/ Secretaria do			Projeto de Lei Poder Executivo	000/31/08/2001	31/08/2001
Portaria Ministério da Previdência e	1.111/2000	06/06/2000	Tesouro Nacional			Medida Provisória.....	2.217-3/2001	04/09/2001
Assistência Social / Secretaria de Estado de			Portaria Ministério da Fazenda / Secretaria	180/2001	21/05/2001	Medida Provisória.....	2.206-1/2001	06/09/2001
Assistência Social / Instituto Nacional do			Tesouro Nacional / Secretário			Medida Provisória.....	2.228-1/2001	06/09/2001
Seguro Social / Diretor-Presidente			Portaria Ministério da Fazenda / Secretaria	211/2001	04/06/2001	Mensagem Presidente da República.....	985/2001	14/09/2001
Lei Complementar	102/2000	11/07/2000	Tesouro Nacional / Secretário			Parecer Tribunal de Contas da União -	001.212/2001-5	19/09/2001
Lei	9.989/2000	21/07/2000	Portaria Ministério do Planejamento,	10/2001	27/06/2001	TCU		
Instrução Normativa Tribunal de Contas...	35/2000	23/08/2000	Orçamento e Gestão / Secretaria			Decreto	3.934/2001	20/09/2001
da União - TCU			Orçamento Federal / Secretário			Resolução Congresso Nacional.....	1/2001	04/10/2001
Decreto	3.591/2000	06/09/2000	Portaria Ministério do Planejamento,	11/2001	27/06/2001	Portaria Ministério da Previdência e	458/2001	04/10/2001
Mensagem do Vice-Presidente da.....	1.422/2000	05/10/2000	Orçamento e Gestão / Secretaria			Assistência Social / Secretaria de Estado de		
República, no exercício do cargo de			Orçamento Federal / Secretário			Assistência Social / Instituto Nacional do		
Presidente da República			Portaria Ministério do Planejamento,	9/2001	27/06/2001	Seguro Social / Diretor-Presidente		
Instrução Normativa Tribunal de Contas...	16/1997	20/12/2000	Orçamento e Gestão / Secretaria			Decreto	000/002/25.10.	24/10/2001
da União - TCU			Orçamento Federal / Secretário			Lei	10.297/2001	26/10/2001
Instrução Normativa Ministério da.....	2/2000	20/12/2000	Substituto ao Texto de Projeto de Lei....	4/2001	28/06/2001	Decreto	4.004/2001	08/11/2001
Fazenda /Secretaria Federal de Controle			Lei Complementar	110/2001	29/06/2001	Relatório Congresso Nacional / Comissão.	000/2001	20/11/2001
Interno			Quadro Comparativo da Lei de Diretrizes..	000/001/05.07.	05/07/2001	Mista de Planos, Orçamentos Públicos e		
Lei	10.178/2001	12/01/2001	Orçamentárias			Fiscalização / Comitê de Avaliação		
Lei	10.180/2001	06/02/2001	Lei	10.265/2001	19/07/2001	Portaria Interministerial Ministério do.....	519/2001	27/11/2001
Instrução Normativa Ministério da.....	1/2001	06/04/2001	Decreto	3.877/2001	24/07/2001	Planejamento, Orçamento e Gestão /		
Fazenda /Secretaria Federal de Controle			Lei	10.266/2001	24/07/2001	Secretaria de Orçamento Federal /		
Interno			Mensagem Presidente da República.....	758/2001	24/07/2001	Ministério da Fazenda/ Secretaria do		
Lei	10.219/2001	11/04/2001	Quadro Comparativo da Lei de Diretrizes..	000/002/06.08.	06/08/2001	Tesouro Nacional		
Projeto de Lei Poder Executivo	4/2001	11/04/2001	Orçamentárias			Portaria Ministério da Previdência e	192/2001	29/11/2001
Memorando Ministério do Planejamento,..	84/2001	11/04/2001	Portaria Ministério do Planejamento,	16/2001	17/08/2001	Assistência Social / Secretaria Executiva		
Orçamento e Gestão /Secretaria de			Orçamento e Gestão / Secretaria			Parecer Câmara dos Deputados / Comissão	000/2001	01/12/2001
Orçamento Federal /Secretário			Orçamento Federal / Secretário			Mista de Planos, Orçamentos Públicos e		

LEGISLAÇÃO DA DESPESA

Fiscalização			Mista de Planos, Orçamentos Públicos e Fiscalização		Portaria Ministério Público da União /.....	147/2002	28/01/2002
Portaria Ministério da Previdência e.....	878/2001	03/12/2001	Relatório Final Congresso Nacional /.....	000/2001	Vice-Procurador-Geral da República		
Assistência Social / Secretaria de Estado de Assistência Social / Instituto Nacional do Seguro Social / Diretor-Presidente			Comissão Mista de planos, Orçamentos Públicos e Fiscalização		Portaria Ministério da Fazenda / Secretaria Tesouro Nacional / Secretário	53/2002	29/01/2002
Portaria Ministério da Previdência e.....	881/2001	03/12/2001	Portaria Ministério da Agricultura.....	64/2001	Portaria Ministério da Fazenda / Ministro..	27/2002	30/01/2002
Assistência Social / Secretaria de Estado de Assistência Social / Instituto Nacional do Seguro Social / Diretor-Presidente			Pecuária e Abastecimento / Subsecretaria Planejamento Orçamento e Administração		Ato Senado Federal / Presidente.....	7/2002	31/01/2002
Lei	10.318/2001	07/12/2001	Exposição Motivos Ministério do.....	006/2002	Decreto	4.111/2002	01/02/2002
Portaria Ministério da Previdência e.....	197/2001	07/12/2001	Planejamento, Orçamento e Gestão		Portaria Ministério da Previdência e.....	3/2002	01/02/2002
Assistência Social / Secretaria Executiva			Lei	10.407/2002	Assistência Social / Secretaria de Estado de Assistência Social / Instituto Nacional do Seguro Social / Diretor-Presidente		
Decreto	4.049/2001	12/12/2001	Mensagem Presidente da República.....	22/2002	Portaria Ministério da Fazenda / Secretaria Tesouro Nacional / Secretário	65/2002	04/02/2002
Decreto	4.050/2001	12/12/2001	Exposição Motivos Interministerial.....	007/2002	Ato Superior Tribunal Militar.....	15.842/2002	04/02/2002
Decreto	4.052/2001	13/12/2001	Ministério da Fazenda / Ministério do Planejamento, Orçamento e Gestão		Portaria Tribunal Superior Eleitoral.....	19/2002	05/02/2002
Decreto	4.055/2001	14/12/2001	Resolução Presidência da República / Casa Civil / Conselho de Governo / Câmara	93/2002	Ato Superior Tribunal de Justiça.....	2/2002	05/02/2002
Lei	10.331/2001	18/12/2001	Gestão Crise Energia Elétrica		Portaria Tribunal de Justiça do DF e dos... Territórios	49/2002	06/02/2002
Lei	10.332/2001	19/12/2001	Lei	10.410/2002	Resolução Conselho da Justiça Federal.....	255/2002	06/02/2002
Lei	10.336/2001	19/12/2001	Portaria Tribunal de Contas da União.....	45/2002	Portaria Ministério das Comunicações /.....	32/2002	06/02/2002
Substitutivo ao Texto de Projeto de Lei.....	000/2001	20/12/2001	Portaria Ministério da Fazenda / Ministro..	22/2002	Secretaria Executiva		
Decreto	4.063/2001	26/12/2001	Portaria Ministério do Planejamento,.....	1/2002	Decreto	000/001/08.02.	07/02/2002
Decreto	4.066/2001	27/12/2001	Orçamento e Gestão / Secretaria		Decreto	4.120/2002	07/02/2002
Decreto	4.068/2001	27/12/2001	Orçamento Federal / Secretário		Portaria Presidência da República / Casa... Civil / Chefe	5/2002	07/02/2002
Portaria Ministério da Fazenda / Secretaria Tesouro Nacional / Secretário	589/2001	27/12/2001	Portaria Ministério do Planejamento,.....	12/2002	Portaria Ministério da Fazenda / Secretaria Tesouro Nacional / Secretário	76/2002	08/02/2002
Portaria Ministério do Planejamento,.....	19/2001	27/12/2001	Orçamento e Gestão / Ministro		Portaria Interministerial Ministério do.....	61-A/2002	08/02/2002
Orçamento e Gestão / Secretaria			Portaria Tribunal de Contas da União.....	52/2002	Planejamento, Orçamento e Gestão / Advocacia-Geral da União		
Orçamento Federal / Secretário			Decreto	4.102/2002	Portaria Interministerial Ministério do.....	61-B/2002	08/02/2002
Lei	10.364/2001	28/12/2001	Decreto	4.103/2002	Planejamento, Orçamento e Gestão / Advocacia-Geral da União		
Lei	10.379/2001	28/12/2001	Resolução Ministério da Fazenda / Banco Central do Brasil	2.930/2002	Portaria Interministerial Ministério do.....		
Lei	10.386/2001	28/12/2001	Portaria Ministério da Saúde / Secretaria... Executiva	6/2002	Planejamento, Orçamento e Gestão / Advocacia-Geral da União		
Lei	10.390/2001	28/12/2001	Portaria Ministério da Saúde / Secretaria... Executiva	7/2002	Decreto	000/002/12.06.	11/02/2002
Lei	10.393/2001	28/12/2001	Portaria Ministério do Planejamento,.....	21/2002	Decreto	4.123/2002	13/02/2002
Portaria Ministério da Previdência e.....	210/2001	28/12/2001	Orçamento e Gestão / Ministro		Decreto	4.128/2002	13/02/2002
Assistência Social / Secretaria Executiva			Portaria Ministério da Previdência e.....	218/2002	Decreto	4.129/2002	13/02/2002
Ato Câmara dos Deputados / Presidente.....	000/000/31.12.	28/12/2001	Assistência Social / Secretaria Executiva		Decreto	4.130/2002	13/02/2002
Substitutivo ao Texto de Projeto de Lei.....	001/2001	31/12/2001	Decreto	000/000/29.01.	Portaria Ministério da Ciência e.....	87/2002	13/02/2002
Portaria Ministério da Integração.....	424/2001	31/12/2001	Portaria Ministério da Justiça / Secretaria.. Executiva / Diretoria de Programa	1/2002	Tecnologia / Ministro		
Nacional / Ministro					Portaria Ministério do Desenvolvimento ...	22/2002	13/02/2002
Portaria Ministério da Integração.....	425/2001	31/12/2001			Agrário / Ministro		
Nacional / Ministro							
Parecer Câmara dos Deputados / Comissão	001/2001	31/12/2001					

LEGISLAÇÃO DA DESPESA

Decreto	000/000/15.02.	14/02/2002	Portaria Presidência da República / Casa...	120/2002	25/02/2002	Portaria Presidência da República / Casa...	142/2002	01/03/2002
Mensagem Presidente da República.....	84/2002	14/02/2002	Civil / Secretaria de Administração			Civil / Secretaria de Administração		
Mensagem Presidente da República.....	89/2002	14/02/2002	Portaria Ministério da Saúde / Secretaria...	46/2002	25/02/2002	Portaria Presidência da República /.....	27/2002	01/03/2002
Medida Provisória.....	31/2002	15/02/2002	Executiva			Advocacia Geral da União		
Portaria Ministério da Defesa / Ministro....	80/2002	18/02/2002	Portaria Ministério da Agricultura.....	5/2002	25/02/2002	Portaria Ministério das Minas e Energia /..	97/2002	01/03/2002
Portaria Ministério da Fazenda /.....	64/2002	19/02/2002	Pecuária e Abastecimento / Subsecretaria			Secretaria-Executiva		
Secretario Executivo Adjunto			Planejamento Orçamento e Administração			Portaria Ministério das Minas e Energia /..	98/2002	01/03/2002
Portaria Ministério da Fazenda /.....	65/2002	19/02/2002	Portaria Ministério da Saúde / Ministro.....	372/2002	26/02/2002	Secretaria-Executiva		
Secretario Executivo Adjunto			Portaria Ministério do Meio Ambiente /.....	82/2002	26/02/2002	Portaria Ministério da Saúde / Secretária...	53/2002	04/03/2002
Portaria Ministério da Fazenda /.....	66/2002	19/02/2002	Ministro			Executiva Substituta		
Secretario Executivo Adjunto			Portaria Ministério do Esporte e Turismo..	6/2002	26/02/2002	Portaria Ministério da Fazenda / Secretaria	105/2002	05/03/2002
Portaria Ministério da Fazenda /.....	67/2002	19/02/2002	/ Secretaria-Executiva / Subsecretaria			Tesouro Nacional / Secretário		
Secretario Executivo Adjunto			Planejamento, Orçamento e			Mensagem Presidente da República.....	148/2002	05/03/2002
Decreto	4.135/2002	20/02/2002	Administração			Mensagem Presidente da República.....	149/2002	05/03/2002
Decreto	4.138/2002	20/02/2002	Portaria Ministério da Fazenda / Secretaria	147/2002	27/02/2002	Mensagem Presidente da República.....	150/2002	05/03/2002
Parecer Tribunal de Contas da União -.....	001.819/2002-7	20/02/2002	Tesouro Nacional / Secretário			Portaria Ministério da Fazenda / Ministro..	40/2002	06/03/2002
TCU			Portaria Ministério da Fazenda / Secretaria	95/2002	27/02/2002	Portaria Ministério da Integração.....	169/2002	06/03/2002
Parecer Tribunal de Contas da União -.....	008.942/1995-1	20/02/2002	Tesouro Nacional / Secretário			Nacional / Ministro		
TCU			Portaria Ministério da Defesa / Comando..	10/2002	27/02/2002	Portaria Ministério da Integração.....	170/2002	06/03/2002
Portaria Presidência da República / Casa...	114/2002	20/02/2002	Marinha / Secretaria Geral / Diretoria			Nacional / Ministro		
Civil / Secretaria de Administração			Administração			Portaria Ministério da Justiça / Secretaria..	3/2002	06/03/2002
Portaria Ministério da Previdência e	158/2002	20/02/2002	Exposição Motivos Ministério do	9/2002	27/02/2002	Executiva / Diretoria de Programa		
Assistência Social / Ministro			Desenvolvimento, Indústria e Comércio			Portaria Ministério da Educação /.....	2/2002	06/03/2002
Portaria Ministério do Planejamento,	38/2002	20/02/2002	Exterior			Secretaria Executiva / Subsecretaria de		
Orçamento e Gestão / Subsecretaria			Portaria Ministério das Comunicações /.....	81/2002	27/02/2002	Planejamento e Orçamento		
Planejamento, Orçamento e			Secretaria Executiva			Decreto	4.154/2002	07/03/2002
Administração			Portaria Ministério da Fazenda / Ministro..	37/2002	28/02/2002	Portaria Ministério da Trabalho e	95/2002	07/03/2002
Resolução Ministério dos Transportes /.....	1/2002	20/02/2002	Portaria Ministério da Ciência e.....	120/2002	28/02/2002	Emprego / Ministro		
Agência Nacional de Transportes			Tecnologia / Ministro			Portaria Ministério da Cultura / Secretaria,	5/2002	07/03/2002
Terrestres			Portaria Ministério da Cultura / Secretaria,	2/2002	28/02/2002	Executiva / Subsecretaria de		
Portaria Ministério das Comunicações /.....	189/2002	21/02/2002	Executiva / Subsecretaria de			Planejamento, Orçamento e		
Ministro			Planejamento, Orçamento e			Administração		
Portaria Ministério do Desenvolvimento, ..	29/2002	21/02/2002	Administração			Portaria Ministério do Trabalho e	2/2002	07/03/2002
Indústria e Comércio Exterior /			Balancete Patrimonial Ministério do.....	000/000/21.03.	28/02/2002	Emprego/Subsecretaria de Planejamento,		
Subsecretaria Planejamento, Orçamento e			Desenvolvimento Indústria e Comércio			Orçamento e Administração		
Administração			Exterior / Banco Nacional			Ato Senado Federal / Presidente.....	000/000/08.03.	07/03/2002
Portaria Ministério da Cultura / Ministro...	64/2002	21/02/2002	Desenvolvimento Econômico Social /			Portaria Ministério da Fazenda / Secretaria	109/2002	08/03/2002
Portaria Ministério da Cultura / Secretaria.	69/2002	22/02/2002	Fundo Nacional Desenvolvimento			Tesouro Nacional / Secretário		
Executiva / Subsecretaria de			Portaria Ministério do Esporte Turismo /..	3/2002	28/02/2002	Portaria Ministério da Ciência e.....	152/2002	08/03/2002
Planejamento, Orçamento e			Instituto Brasileiro de Turismo / Diretoria			Tecnologia / Ministro		
Administração			de Administração e Finanças			Portaria Presidência da República / Casa...	160/2002	08/03/2002
Decreto	4.143/2002	25/02/2002	Decreto	000/000/04.03.	01/03/2002	Civil / Secretaria de Administração		

LEGISLAÇÃO DA DESPESA

Portaria Ministério do Meio Ambiente /..... Ministro	105/2002	08/03/2002	Exposição Motivos Ministério do..... Planejamento, Orçamento e Gestão	67/2002	15/03/2002	Ministério da Fazenda / Ministério do Planejamento, Orçamento e Gestão		
Portaria Ministério da Educação /..... Secretaria Executiva / Subsecretaria de Planejamento e Orçamento	1/2002	08/03/2002	Portaria Ministério do Desenvolvimento ... Agrário / Ministro	47/2002	15/03/2002	Portaria Ministério do Esporte Turismo /... Instituto Brasileiro de Turismo / Diretoria de Administração e Finanças	6/2002	21/03/2002
Portaria Ministério do Planejamento, Orçamento e Gestão / Ministro	88/2002	11/03/2002	Portaria Ministério do Esporte e Turismo .. / Secretaria-Executiva / Subsecretaria Planejamento, Orçamento e Administração	8/2002	15/03/2002	Portaria Ministério da Fazenda / Ministro.. Portaria Ministério da Fazenda / Ministro..	65/2002	22/03/2002
Portaria Ministério dos Transportes..... /Ministro	101/2002	12/03/2002	Portaria Ministério da Saúde / Secretaria... Executiva	43/2002	18/03/2002	Portaria Presidência da República / Casa... Civil / Secretaria de Administração	186/2002	22/03/2002
Portaria Ministério da Ciência e..... Tecnologia / Ministro	154/2002	12/03/2002	Portaria Ministério da Integração..... Nacional / Ministro	196/2002	18/03/2002	Mensagem Presidente da República..... Mensagem Presidente da República.....	180/2002	22/03/2002
Portaria Ministério da Saúde / Secretaria... Executiva	55/2002	12/03/2002	Portaria Ministério da Integração..... Nacional / Ministro	197/2002	18/03/2002	Mensagem Presidente da República..... Mensagem Presidente da República.....	182/2002	22/03/2002
Decreto	4.167/2002	13/03/2002	Portaria Ministério das Comunicações /..... Secretaria Executiva	140/2002	18/03/2002	Portaria Ministério do Esporte Turismo /... Instituto Brasileiro de Turismo / Diretoria de Administração e Finanças	183/2002	22/03/2002
Portaria Ministério da Saúde / Secretaria... Executiva	56/2002	13/03/2002	Portaria Ministério do Meio Ambiente /..... Subsecretaria de Planejamento Orçamento e Administração	16/2002	19/03/2002	Portaria Ministério do Esporte Turismo /... Decreto	7/2002	22/03/2002
Resolução Ministério da Justiça / Conselho Nacional Direitos da Criança e do Adolescente	77/2002	13/03/2002	Portaria Ministério da Agricultura..... Pecuária e Abastecimento / Subsecretaria Planejamento Orçamento e Administração	9/2002	19/03/2002	Tesouro Nacional / Secretário Portaria Ministério dos Transportes..... /Ministro	594/2002	25/03/2002
Portaria Ministério da Integração..... Nacional / Ministro	184/2002	13/03/2002	Decreto	000/001/21.03.	20/03/2002	Portaria Ministério da Saúde / Ministro..... Decreto	3.000/2002	26/03/2002
Portaria Ministério da Defesa / Comando... Marinha / Secretaria Geral / Diretoria Administração	12/2002	14/03/2002	Portaria Ministério da Ciência e..... Tecnologia / Ministro	158/2002	20/03/2002	Portaria Ministério da Fazenda / Secretaria Orçamento e Administração	144/2002	26/03/2002
Portaria Ministério do Trabalho e..... Emprego /Subsecretaria de Planejamento, Orçamento e Administração	3/2002	14/03/2002	Portaria Ministério da Saúde / Ministro..... Portaria Presidência da República /..... Secretaria Especial de Desenvolvimento Urbano	574/2002	20/03/2002	Portaria Ministério do Esporte Turismo /... Instituto Brasileiro de Turismo / Diretoria de Administração e Finanças	146/2002	26/03/2002
Portaria Ministério do Esporte Turismo /... Instituto Brasileiro de Turismo / Diretoria de Administração e Finanças	4/2002	14/03/2002	Portaria Ministério do Esporte Turismo /... Instituto Brasileiro de Turismo / Diretoria de Administração e Finanças	5/2002	20/03/2002	Portaria Ministério do Planejamento, Orçamento e Gestão / Ministro	113/2002	26/03/2002
Portaria Ministério do Meio Ambiente /..... Subsecretaria de Planejamento Orçamento e Administração	15/2002	14/03/2002	Portaria Interministerial Ministério do..... Planejamento, Orçamento e Gestão / Ministério do Meio Ambiente	109/2002	20/03/2002	Portaria Ministério da Educação / Fundo... Nacional Desenvolvimento da Educação / Secretaria Executiva	41/2002	26/03/2002
Ofício Ministério do Planejamento, Orçamento e Gestão / Secretaria Recursos Humanos / Coordenação-Geral de Sistemização e Aplicação da Legislação	38/2002	14/03/2002	Decreto	000/004/22.03.	21/03/2002	Portaria Ministério Público da União..... /Procuradoria-Geral da República	265/2002	26/03/2002
Decreto	4.169/2002	15/03/2002	Lei	10.414/2002	21/03/2002	Portaria Ministério da Justiça / Secretaria... Executiva / Diretoria de Programa	5/2002	26/03/2002
Portaria Ministério do Planejamento, Orçamento e Gestão / Secretaria	2/2002	15/03/2002	Resolução Senado Federal..... Resolução Senado Federal.....	1/2002	21/03/2002	Decreto	4.175/2002	27/03/2002
Orçamento Federal / Secretário	257/2002	15/03/2002	Mensagem Presidente da República..... Mensagem Presidente da República.....	175/2002	21/03/2002	Portaria Ministério da Educação / Ministro Portaria Ministério dos Transportes..... /Ministro	915/2002	27/03/2002
Resolução Superior Tribunal de Justiça.....			Exposição Motivos Interministerial.....	176/2002	21/03/2002	Portaria Presidência da República / Casa... Civil / Secretaria de Administração	188/2002	27/03/2002
				80/2002	21/03/2002	Portaria Presidência da República / Casa... Civil / Secretaria de Administração	189/2002	27/03/2002
						Balancete Patrimonial Ministério da..... Fazenda - Banco do Nordeste do Brasil S/A	000/001/25.04.	27/03/2002
						Despacho Presidência da República.....	197/2002	27/03/2002

LEGISLAÇÃO DA DESPESA

/Advocacia Geral da União			Decreto	4.179/2002	02/04/2002	Tecnologia / Ministro		
Portaria Ministério da Justiça / Secretaria..	6/2002	27/03/2002	Mensagem Presidente da República.....	213/2002	02/04/2002	Portaria Ministério da Previdência e	258/2002	11/04/2002
Executiva / Diretoria de Programa			Portaria Ministério da Cultura / Secretaria,	9/2002	02/04/2002	Assistência Social / Secretaria Executiva		
Portaria Ministério do Esporte e Turismo ..	18/2002	27/03/2002	Executiva / Subsecretaria de			Portaria Ministério do Trabalho e	4/2002	11/04/2002
/ Secretaria-Executiva / Subsecretaria			Planejamento, Orçamento e			Emprego /Subsecretaria de Planejamento,		
Planejamento, Orçamento e			Administração			Orçamento e Administração		
Administração			Portaria Ministério do Esporte Turismo /...	9/2002	04/04/2002	Portaria Tribunal Superior Eleitoral.....	77/2002	11/04/2002
Portaria Ministério do Esporte Turismo /...	8/2002	27/03/2002	Instituto Brasileiro de Turismo / Diretoria			Portaria Ministério da Saúde / Ministro.....	750/2002	12/04/2002
Instituto Brasileiro de Turismo / Diretoria			de Administração e Finanças			Mensagem Presidente da República.....	263/2002	12/04/2002
de Administração e Finanças			Portaria Ministério da Agricultura.....	10/2002	04/04/2002	Exposição Motivos Ministério do.....	113/2002	12/04/2002
Decreto	4.177/2002	28/03/2002	Pecuária e Abastecimento / Subsecretaria			Planejamento, Orçamento e Gestão		
Portaria Ministério do Planejamento,	2/2002	28/03/2002	Planejamento Orçamento e Administração			Ato Câmara dos Deputados / Presidente....	000/000/15.04.	12/04/2002
Orçamento e Gestão / Secretaria			Portaria Ministério da Ciência e.....	211/2002	05/04/2002	Portaria Ministério da Defesa / Secretaria..	206/2002	12/04/2002
Executiva / Departamento Coordenação			Tecnologia / Ministro			de Organização Institucional		
Controle Empresas Estatais			Portaria Ministério da Saúde / Ministro.....	660/2002	05/04/2002	Portaria Ministério da Ciência e.....	251/2002	15/04/2002
Portaria Ministério da Saúde / Ministro.....	622/2002	28/03/2002	Mensagem Presidente da República.....	237/2002	08/04/2002	Tecnologia / Ministro		
Portaria Presidência da República / Casa...	201/2002	28/03/2002	Decreto Legislativo / Congresso Nacional,	2/2002	08/04/2002	Portaria Tribunal Superior Eleitoral.....	82/2002	15/04/2002
Civil / Secretaria de Administração			Lei	10.418/2002	09/04/2002	Ato Câmara dos Deputados / Presidente....	000/002/16.04.	15/04/2002
Portaria Ministério da Previdência e	288/2002	28/03/2002	Portaria Ministério da Fazenda / Secretaria	180/2002	09/04/2002	Ato Câmara dos Deputados / Presidente....	000/005/16.04.	15/04/2002
Assistência Social / Ministro			Tesouro Nacional / Secretário			Ato Câmara dos Deputados / Presidente....	000/006/16.04.	15/04/2002
Mensagem Presidente da República.....	199/2002	28/03/2002	Portaria Ministério da Saúde / Ministro.....	701/2002	09/04/2002	Ato Câmara dos Deputados / Presidente....	000/012/16.04.	15/04/2002
Mensagem Presidente da República.....	200/2002	28/03/2002	Portaria Ministério da Defesa / Comando..	18/2002	09/04/2002	Portaria Ministério do Planejamento,	156/2002	16/04/2002
Resolução Ministério das Comunicações./	13/2002	28/03/2002	Marinha / Secretaria Geral / Diretoria			Orçamento e Gestão / Ministro		
Fundo Desenvolvimento Tecnológico			Administração			Decreto	4.200/2002	17/04/2002
Telecomunicações			Portaria Ministério do Esporte e Turismo..	9/2002	09/04/2002	Portaria Ministério dos Transportes.....	200/2002	17/04/2002
Resolução Ministério das Comunicações./	14/2002	28/03/2002	/ Secretaria-Executiva / Subsecretaria			/Ministro		
Fundo Desenvolvimento Tecnológico			Planejamento, Orçamento e			Portaria Presidência da República / Casa...	247/2002	17/04/2002
Telecomunicações			Administração			Civil / Secretaria de Administração		
Portaria Ministério da Integração.....	240/2002	28/03/2002	Portaria Ministério do Meio Ambiente /....	22/2002	09/04/2002	Resolução Ministério do Meio Ambiente /	84/2002	17/04/2002
Nacional / Ministro			Subsecretaria de Planejamento Orçamento			Agência Nacional de Águas		
Portaria Ministério da Ciência e.....	209/2002	01/04/2002	e Administração			Portaria Ministério da Ciência e.....	264/2002	18/04/2002
Tecnologia / Ministro			Decreto	4.195/2002	10/04/2002	Tecnologia / Ministro		
Portaria Ministério da Saúde / Ministro.....	625/2002	01/04/2002	Lei	10.420/2002	10/04/2002	Portaria Ministério da Saúde / Ministro.....	779/2002	18/04/2002
Portaria Presidência da República / Casa...	205/2002	01/04/2002	Portaria Ministério da Ciência e.....	234/2002	10/04/2002	Ato Câmara dos Deputados / Presidente....	000/001/19.04.	18/04/2002
Civil / Secretaria de Administração			Tecnologia / Ministro			Portaria Ministério da Justiça / Secretaria..	8/2002	18/04/2002
Portaria Ministério das Comunicações /....	497/2002	01/04/2002	Portaria Ministério do Desenvolvimento ...	65/2002	10/04/2002	Executiva / Diretoria de Programa		
Ministro			Agrário / Ministro			Portaria Ministério da Justiça / Secretaria..	9/2002	18/04/2002
Portaria Ministério das Comunicações /....	498/2002	01/04/2002	Portaria Ministério dos Transportes.....	170/2002	11/04/2002	Executiva / Diretoria de Programa		
Ministro			/Ministro			Portaria Ministério da Agricultura.....	14/2002	18/04/2002
Portaria Ministério da Justiça / Secretaria..	7/2002	01/04/2002	Portaria Ministério da Ciência e.....	241/2002	11/04/2002	Pecuária e Abastecimento / Subsecretaria		
Executiva			Tecnologia / Ministro			Planejamento Orçamento e Administração		
Decreto	000/001/03.04.	02/04/2002	Portaria Ministério da Ciência e.....	250/2002	11/04/2002	Portaria Ministério da Fazenda / Secretaria	195/2002	19/04/2002

LEGISLAÇÃO DA DESPESA

Tesouro Nacional / Secretário			Diretor-Geral			Nacional Desenvolvimento da Educação / Secretaria Executiva		
Portaria Ministério da Fazenda / Interino...	94/2002	19/04/2002	Portaria Ministério do Trabalho e	5/2002	24/04/2002	Decreto Legislativo / Congresso Nacional,	10/2002	29/04/2002
Portaria Ministério da Integração	275/2002	19/04/2002	Emprego /Subsecretaria de Planejamento, Orçamento e Administração			Decreto Legislativo / Congresso Nacional,	11/2002	29/04/2002
Nacional / Ministro			Lei	10.437/2002	25/04/2002	Decreto Legislativo / Congresso Nacional,	12/2002	29/04/2002
Resolução Normativa Ministério da Saúde / Agência Nacional de Saúde Suplementar / Diretoria Colegiada	4/2002	19/04/2002	Portaria Ministério da Ciência e.....	276/2002	25/04/2002	Decreto Legislativo / Congresso Nacional,	4/2002	29/04/2002
Portaria Ministério da Fazenda / Ministro..	165/2002	22/04/2002	Tecnologia / Ministro			Decreto Legislativo / Congresso Nacional,	5/2002	29/04/2002
Portaria Ministério da Saúde / Ministro.....	788/2002	22/04/2002	Portaria Ministério da Ciência e.....	277/2002	25/04/2002	Decreto Legislativo / Congresso Nacional,	6/2002	29/04/2002
Portaria Ministério do Planejamento,	23/2002	22/04/2002	Tecnologia / Ministro			Decreto Legislativo / Congresso Nacional,	7/2002	29/04/2002
Orçamento e Gestão / Subsecretaria Planejamento, Orçamento e Administração			Portaria Ministério da Ciência e.....	278/2002	25/04/2002	Decreto Legislativo / Congresso Nacional,	8/2002	29/04/2002
Portaria Supremo Tribunal Federal.....	44/2002	22/04/2002	Tecnologia / Ministro			Decreto Legislativo / Congresso Nacional,	9/2002	29/04/2002
Portaria Conjunta Supremo Tribunal.....	1/2002	22/04/2002	Portaria Ministério da Saúde / Ministro.....	818/2002	25/04/2002	Portaria Ministério da Justiça / Secretaria..	13/2002	29/04/2002
Federal / Tribunais Superiores / Conselho da Justiça Federal / Tribunal Justiça do Distrito Federal e Territórios			Ato Superior Tribunal Militar.....	15.968/2002	25/04/2002	Executiva / Diretoria de Programa		
Portaria Ministério da Justiça / Secretaria..	10/2002	22/04/2002	Portaria Tribunal Superior Eleitoral.....	93/2002	25/04/2002	Portaria Ministério do Meio Ambiente /.....	24/2002	29/04/2002
Executiva / Diretoria de Programa			Decreto	4.212/2002	26/04/2002	Subsecretaria de Planejamento Orçamento e Administração		
Portaria Ministério da Justiça / Secretaria..	11/2002	22/04/2002	Decreto	4.213/2002	26/04/2002	Portaria Ministério da Fazenda / Ministro..	104/2002	30/04/2002
Executiva / Diretoria de Programa			Portaria Tribunal de Contas da União.....	121/2002	26/04/2002	Portaria Ministério da Ciência e.....	284/2002	30/04/2002
Portaria Ministério do Esporte Turismo /...	10/2002	22/04/2002	Quadro Comparativo da Lei de Diretrizes..	000/000/26.04.	26/04/2002	Tecnologia / Ministro		
Instituto Brasileiro de Turismo / Diretoria de Administração e Finanças			Orçamentárias			Portaria Ministério do Planejamento,	180/2002	30/04/2002
Portaria Ministério da Fazenda / Secretaria Tesouro Nacional / Secretário	202/2002	23/04/2002	Portaria Ministério da Justiça / Secretaria..	12/2002	26/04/2002	Orçamento e Gestão / Ministro		
Portaria Presidência da República / Casa... Civil / Secretaria de Administração	255/2002	23/04/2002	Executiva / Diretoria de Programa			Portaria Interministerial Ministério da	181/2002	30/04/2002
Portaria Ministério da Cultura / Secretaria..	16/2002	23/04/2002	Portaria Ministério do Esporte e Turismo ..	10/2002	26/04/2002	Fazenda / Ministério do Planejamento, Orçamento e Gestão		
Executiva / Subsecretaria de Planejamento, Orçamento e Administração			/ Secretaria-Executiva / Subsecretaria Planejamento, Orçamento e Administração			Portaria Câmara dos Deputados.....	3/2002	30/04/2002
Portaria Ministério da Integração.....	280/2002	23/04/2002	Portaria Ministério da Educação /.....	12/2002	26/04/2002	Ato Superior Tribunal de Justiça.....	74/2002	30/04/2002
Nacional / Ministro			Secretaria do Programa Nacional de Bolsa Escola			Portaria Ministério da Integração.....	304/2002	30/04/2002
Portaria Ministério do Esporte Turismo /...	11/2002	23/04/2002	Resolução Ministério da Fazenda /.....	130/2002	26/04/2002	Nacional / Ministro		
Instituto Brasileiro de Turismo / Diretoria de Administração e Finanças			Conselho Curador do Fundo de			Resolução Conselho da Justiça Federa].....	262/2002	30/04/2002
Lei	10.429/2002	24/04/2002	Compensação de Variações Salariais			Relatório Câmara dos Deputados / da.....	000/000/17.05.	01/05/2002
Lei	10.430/2002	24/04/2002	Resolução Ministério da Fazenda /.....	133/2002	26/04/2002	Administração / Fundo Rotativo Câmara Deputados		
Resolução Ministério das Minas e Energia / Agência Nacional de Energia Elétrica /	225/2002	24/04/2002	Conselho Curador do Fundo de			Ato Congresso Nacional / Mesa.....	000/000/03.05.	02/05/2002
			Compensação de Variações Salariais			Portaria Ministério do Planejamento,	182/2002	02/05/2002
			Resolução Ministério da Fazenda /.....	134/2002	26/04/2002	Orçamento e Gestão / Ministro		
			Conselho Curador do Fundo de			Portaria Ministério do Desenvolvimento ...	82/2002	02/05/2002
			Compensação de Variações Salariais			Agrário / Ministro		
			Portaria Ministério da Fazenda / Secretaria Tesouro Nacional / Secretário	210/2002	29/04/2002	Portaria Ministério do Esporte Turismo /...	12/2002	02/05/2002
			Portaria Ministério da Previdência e	265/2002	29/04/2002	Instituto Brasileiro de Turismo / Diretoria de Administração e Finanças		
			Assistência Social / Secretaria Executiva			Portaria Ministério da Educação /.....	3/2002	02/05/2002
			Portaria Ministério da Educação / Fundo...	63/2002	29/04/2002	Secretaria Executiva / Subsecretaria de		

LEGISLAÇÃO DA DESPESA

Planejamento e Orçamento			Portaria Ministério do Esporte Turismo /...	14/2002	07/05/2002	Administração		
Portaria Ministério da Educação /.....	4/2002	02/05/2002	Instituto Brasileiro de Turismo / Diretoria de Administração e Finanças			Portaria Ministério da Agricultura.....	16/2002	10/05/2002
Secretaria Executiva / Subsecretaria de Planejamento e Orçamento			Medida Provisória.....	36/2002	08/05/2002	Pecuária e Abastecimento / Subsecretaria Planejamento Orçamento e Administração		
Portaria Ministério da Saúde / Ministro.....	839/2002	03/05/2002	Medida Provisória.....	37/2002	08/05/2002	Decreto	4.226/2002	13/05/2002
Portaria Presidência da República / Casa... Civil / Secretaria de Administração	267/2002	03/05/2002	Resolução Congresso Nacional.....	1/2002	08/05/2002	Decreto	4.227/2002	13/05/2002
Portaria Ministério da Previdência e	266/2002	03/05/2002	Portaria Presidência da República /.....	10/2002	08/05/2002	Decreto	4.228/2002	13/05/2002
Assistência Social / Secretaria Executiva			Secretaria Especial de Desenvolvimento Urbano			Decreto	4.229/2002	13/05/2002
Portaria Tribunal de Justiça do DF e dos... Territórios	222/2002	03/05/2002	Resolução Ministério do Trabalho e.....	280/2002	08/05/2002	Lei	10.453/2002	13/05/2002
Portaria Ministério da Justiça / Secretaria.. Executiva / Diretoria de Programa	14/2002	03/05/2002	Emprego / Fundo de Amparo ao Trabalhador / Conselho Deliberativo			Mensagem Presidente da República.....	376/2002	13/05/2002
Portaria Ministério do Esporte e Turismo.. / Secretaria-Executiva / Subsecretaria Planejamento, Orçamento e Administração			Resolução Ministério do Trabalho e.....	281/2002	08/05/2002	Portaria Ministério da Justiça / Secretaria.. Executiva / Diretoria de Programa		
Portaria Ministério do Esporte Turismo /... Instituto Brasileiro de Turismo / Diretoria de Administração e Finanças	13/2002	03/05/2002	Emprego / Fundo de Amparo ao Trabalhador / Conselho Deliberativo			Decreto	000/000/14.05.	14/05/2002
Decreto	4.185/2002	04/05/2002	Ato Tribunal Superior Trabalho.....	172/2002	08/05/2002	Decreto	4.230/2002	14/05/2002
Lei	10.441/2002	06/05/2002	Portaria Ministério da Integração.....	327/2002	08/05/2002	Decreto	4.231/2002	14/05/2002
Lei	10.442/2002	06/05/2002	Nacional / Ministro			Lei	10.458/2002	14/05/2002
Lei	10.443/2002	06/05/2002	Portaria Ministério do Esporte Turismo /... Instituto Brasileiro de Turismo / Diretoria de Administração e Finanças	15/2002	08/05/2002	Portaria Ministério da Ciência e.....	301/2002	14/05/2002
Portaria Ministério da Fazenda / Secretaria Tesouro Nacional / Secretário	226/2002	06/05/2002	Decreto	000/000/10.05.	09/05/2002	Tecnologia / Ministro		
Portaria Ministério dos Transportes..... /Ministro	261/2002	06/05/2002	Decreto	4.221/2002	09/05/2002	Portaria Presidência da República / Casa... Civil / Secretaria de Administração	287/2002	14/05/2002
Portaria Ministério da Ciência e..... Tecnologia / Ministro	288/2002	06/05/2002	Portaria Presidência da República / Casa... Civil / Secretaria de Administração	278/2002	09/05/2002	Mensagem Presidente da República.....	383/2002	14/05/2002
Portaria Ministério da Educação /..... Secretaria Executiva / Subsecretaria de Planejamento e Orçamento	5/2002	06/05/2002	Portaria Ministério do Meio Ambiente /.... Subsecretaria de Planejamento Orçamento e Administração	26/2002	09/05/2002	Portaria Ministério da Fazenda /.....	224/2002	14/05/2002
Portaria Ministério da Saúde / Ministro.....	865/2002	07/05/2002	Portaria Ministério da Fazenda /.....	214/2002	09/05/2002	Secretario Executivo Adjunto		
Portaria Ministério do Trabalho e	1/2002	07/05/2002	Secretario Executivo Adjunto			Portaria Ministério da Fazenda /.....	225/2002	14/05/2002
Emprego /Subsecretaria de Planejamento, Orçamento e Administração			Lei	10.452/2002	10/05/2002	Secretario Executivo Adjunto		
Portaria Ministério do Trabalho e	6/2002	07/05/2002	Portaria Ministério da Saúde / Ministro.....	897/2002	10/05/2002	Lei	10.460/2002	15/05/2002
Emprego /Subsecretaria de Planejamento, Orçamento e Administração			Mensagem Presidente da República.....	365/2002	10/05/2002	Instrução Normativa Presidência da.....	1/2002	15/05/2002
Portaria Ministério da Integração.....	321/2002	07/05/2002	Mensagem Presidente da República.....	366/2002	10/05/2002	República / Corregedoria-Geral da União / Secretaria Federal de Controle Interno		
Nacional / Ministro			Mensagem Presidente da República.....	367/2002	10/05/2002	Portaria Ministério da Fazenda / Secretaria	236/2002	16/05/2002
			Portaria Ministério da Previdência e	272/2002	10/05/2002	Tesouro Nacional / Secretário		
			Assistência Social / Secretaria Executiva			Portaria Ministério do Planejamento,	200/2002	16/05/2002
			Portaria Ministério do Esporte e Turismo.. / Secretaria-Executiva / Subsecretaria Planejamento, Orçamento e			Orçamento e Gestão / Ministro		
						Decreto	000/001/20.05.	17/05/2002
						Portaria Ministério do Planejamento,	201/2002	17/05/2002
						Orçamento e Gestão / Ministro		
						Portaria Ministério do Planejamento,	204/2002	17/05/2002
						Orçamento e Gestão / Ministro		
						Portaria Ministério da Integração.....	349/2002	20/05/2002
						Nacional / Ministro		

LEGISLAÇÃO DA DESPESA

Portaria Ministério do Meio Ambiente /..... Subsecretaria de Planejamento Orçamento e Administração	29/2002	20/05/2002	Portaria Ministério da Integração..... Nacional / Ministro	353/2002	24/05/2002	Mensagem Presidente da República.....	427/2002	03/06/2002
Portaria Ministério da Saúde / Ministro.....	937/2002	21/05/2002	Portaria Ministério da Fazenda / Secretaria Tesouro Nacional / Secretário	250/2002	27/05/2002	Mensagem Presidente da República.....	428/2002	03/06/2002
Mensagem Presidente da República.....	392/2002	21/05/2002	Portaria Ministério da Fazenda / Secretaria Tesouro Nacional / Secretário	251/2002	27/05/2002	Mensagem Presidente da República.....	429/2002	03/06/2002
Ato Tribunal Superior Trabalho.....	193/2002	21/05/2002	Portaria Ministério do Meio Ambiente /..... Subsecretaria de Planejamento Orçamento e Administração	30/2002	27/05/2002	Mensagem Presidente da República.....	433/2002	04/06/2002
Portaria Ministério do Esporte Turismo /... Instituto Brasileiro de Turismo / Diretoria de Administração e Finanças	17/2002	21/05/2002	Decreto	000/000/29.05.	28/05/2002	Mensagem Presidente da República.....	434/2002	04/06/2002
Decreto	326/2002	22/05/2002	Portaria Ministério do Planejamento, Orçamento e Gestão / Secretaria	3/2002	28/05/2002	Mensagem Presidente da República.....	435/2002	04/06/2002
Portaria Ministério dos Transportes..... /Ministro	311/2002	22/05/2002	Portaria Ministério do Planejamento, Orçamento e Gestão / Ministro	220/2002	28/05/2002	Mensagem Presidente da República.....	436/2002	04/06/2002
Portaria Presidência da República / Casa... Civil / Secretaria de Administração	324/2002	22/05/2002	Portaria Ministério do Planejamento, Orçamento e Gestão / Ministro	222/2002	28/05/2002	Mensagem Presidente da República.....	437/2002	04/06/2002
Portaria Presidência da República / Casa... Civil / Secretaria de Administração	325/2002	22/05/2002	Decreto	4.252/2002	29/05/2002	Portaria Ministério do Planejamento, Orçamento e Gestão / Ministro	230/2002	04/06/2002
Mensagem Presidente da República.....	398/2002	22/05/2002	Lei	10.466/2002	29/05/2002	Orçamento e Gestão / Ministro		
Portaria Ministério do Planejamento, Orçamento e Gestão / Ministro	211/2002	22/05/2002	Portaria Ministério da Saúde / Ministro.....	999/2002	29/05/2002	Portaria Ministério da Educação / Fundo... Nacional Desenvolvimento da Educação / Secretaria Executiva	280/2002	05/06/2002
Portaria Ministério da Previdência e..... Assistência Social / Secretaria Executiva	278/2002	22/05/2002	Portaria Ministério do Esporte Turismo /... Instituto Brasileiro de Turismo / Diretoria de Administração e Finanças	20/2002	29/05/2002	Portaria Ministério da Educação / Fundo... Nacional Desenvolvimento da Educação / Secretaria Executiva	87/2002	05/06/2002
Portaria Ministério do Esporte Turismo /... Instituto Brasileiro de Turismo / Diretoria de Administração e Finanças	18/2002	22/05/2002	Instituto Brasileiro de Turismo / Diretoria de Administração e Finanças	26/2002	31/05/2002	Portaria Ministério do Esporte Turismo /... Instituto Brasileiro de Turismo / Diretoria de Administração e Finanças	21/2002	05/06/2002
Portaria Ministério do Desenvolvimento, .. Indústria e Comércio Exterior / Subsecretaria Planejamento, Orçamento e Administração	84/2002	22/05/2002	Resolução Ministério da Educação / Fundo Nacional Desenvolvimento Educação / Conselho Deliberativo / Presidente	279/2002	31/05/2002	Portaria Ministério do Esporte Turismo /... Instituto Brasileiro de Turismo / Diretoria de Administração e Finanças	22/2002	05/06/2002
Lei	10.462/2002	23/05/2002	Portaria Ministério da Previdência e..... Assistência Social / Secretaria Executiva	85/2002	31/05/2002	Portaria Ministério da Educação /..... Fundação Coordenação de Aperfeiçoamento de Pessoal de Nível Superior	27/2002	05/06/2002
Portaria Ministério da Saúde / Ministro.....	964/2002	23/05/2002	Portaria Ministério do Desenvolvimento, .. Indústria e Comércio Exterior / Subsecretaria Planejamento, Orçamento e Administração	000/000/04.06.	03/06/2002	Decreto	000/000/07.06.	06/06/2002
Portaria Ministério da Justiça / Secretaria.. Executiva	17/2002	23/05/2002	Decreto	000/001/04.06.	03/06/2002	Portaria Ministério da Previdência e..... Assistência Social / Ministro	558/2002	06/06/2002
Portaria Ministério da Integração..... Nacional / Ministro	352/2002	23/05/2002	Decreto	000/002/04.06.	03/06/2002	Portaria Ministério da Previdência e..... Assistência Social / Ministro	588/2002	06/06/2002
Portaria Ministério do Esporte e Turismo .. / Secretaria-Executiva / Subsecretaria Planejamento, Orçamento e Administração	14/2002	23/05/2002	Decreto	000/003/04.06.	03/06/2002	Mensagem Presidente da República.....	449/2002	06/06/2002
Decreto	4.249/2002	24/05/2002	Portaria Ministério da Saúde / Ministro.....	1.034/2002	03/06/2002	Portaria Ministério do Planejamento, Orçamento e Gestão / Secretaria	3/2002	06/06/2002
Lei	10.464/2002	24/05/2002	Portaria Presidência da República / Casa... Civil / Secretaria de Administração	341/2002	03/06/2002	Orçamento Federal / Secretário		
Portaria Presidência da República / Casa... Civil / Secretaria de Administração	327/2002	24/05/2002	Portaria Presidência da República / Casa... Civil / Secretaria de Administração	342/2002	03/06/2002	Portaria Ministério da Saúde / Ministro.....	1.068/2002	07/06/2002
						Portaria Presidência da República / Casa...	362/2002	07/06/2002

LEGISLAÇÃO DA DESPESA

Civil / Secretaria de Administração			Orçamento e Gestão / Ministro			Fazenda / Ministério do Planejamento,		
Portaria Ministério do Desenvolvimento ...	105/2002	07/06/2002	Portaria Interministerial Ministério da	169/2002	13/06/2002	Orçamento e Gestão		
Agrário / Ministro			Fazenda / Ministério do Planejamento,			Portaria Ministério da Integração	417/2002	18/06/2002
Portaria Ministério do Desenvolvimento ...	106/2002	07/06/2002	Orçamento e Gestão			Nacional / Ministro		
Agrário / Ministro			Portaria Ministério da Previdência e	285/2002	13/06/2002	Portaria Ministério da Integração	418/2002	18/06/2002
Portaria Interministerial Ministério do	163/2002	07/06/2002	Assistência Social / Secretaria Executiva			Nacional / Ministro		
Planejamento, Orçamento e Gestão /			Portaria Ministério do Meio Ambiente /.....	31/2002	13/06/2002	Portaria Ministério do Esporte e Turismo..	15/2002	18/06/2002
Ministério da Fazenda			Subsecretaria de Planejamento Orçamento			/ Secretaria-Executiva / Subsecretaria		
Portaria Tribunal Superior do Trabalho.....	107/2002	07/06/2002	e Administração			Planejamento, Orçamento e		
Portaria Ministério da Educação /.....	42/2002	07/06/2002	Medida Provisória.....	40/2002	14/06/2002	Administração		
Instituto Nacional de Estudos e Pesquisas			Portaria Ministério da Saúde / Ministro.....	1.117/2002	14/06/2002	Portaria Ministério da Saúde / Ministro.....	1.133/2002	19/06/2002
Educacionais Anísio Teixeira / Presidente			Portaria Presidência da República / Casa...	381/2002	14/06/2002	Portaria Ministério da Cultura / Secretaria.	18/2002	19/06/2002
Decreto	4.262/2002	10/06/2002	Civil / Secretaria de Administração			Executiva / Subsecretaria de		
Portaria Ministério da Ciência e.....	372/2002	10/06/2002	Portaria Interministerial Ministério da	174/2002	14/06/2002	Planejamento, Orçamento e		
Tecnologia / Ministro			Fazenda / Ministério do Planejamento,			Administração		
Mensagem Presidente da República.....	450/2002	10/06/2002	Orçamento e Gestão			Portaria Ministério do Desenvolvimento, ..	101/2002	19/06/2002
Mensagem Presidente da República.....	451/2002	10/06/2002	Portaria Ministério do Trabalho e	8/2002	14/06/2002	Indústria e Comércio Exterior /		
Mensagem Presidente da República.....	452/2002	10/06/2002	Emprego /Subsecretaria de Planejamento,			Subsecretaria Planejamento, Orçamento e		
Mensagem Presidente da República.....	453/2002	10/06/2002	Orçamento e Administração			Administração		
Mensagem Presidente da República.....	454/2002	10/06/2002	Portaria Ministério do Desenvolvimento ...	108/2002	14/06/2002	Portaria Interministerial Ministério do	251/2002	19/06/2002
Portaria Ministério do Planejamento,	236/2002	10/06/2002	Agrário / Ministro			Planejamento, Orçamento e Gestão /		
Orçamento e Gestão / Ministro			Portaria Ministério da Educação /.....	6/2002	14/06/2002	Ministério da Agricultura, Pecuária e		
Decreto	000/000/12.06.	11/06/2002	Secretaria Executiva / Subsecretaria de			Abastecimento		
Decreto	000/001/12.06.	11/06/2002	Planejamento e Orçamento			Decreto	000/000/21.06.	20/06/2002
Decreto	000/002/12.06.	11/06/2002	Portaria Ministério da Agricultura.....	20/2002	14/06/2002	Decreto	000/001/21.06.	20/06/2002
Decreto	4.265/2002	11/06/2002	Pecuária e Abastecimento / Subsecretaria			Mensagem Presidente da República.....	502/2002	20/06/2002
Mensagem Presidente da República.....	458/2002	11/06/2002	Planejamento Orçamento e Administração			Portaria Ministério do Planejamento,	255/2002	20/06/2002
Mensagem Presidente da República.....	459/2002	11/06/2002	Portaria Interministerial Ministério do.....	39/2002	17/06/2002	Orçamento e Gestão / Ministro		
Portaria Ministério do Planejamento,	240/2002	11/06/2002	Trabalho e Emprego / Ministério da			Portaria Ministério da Cultura / Ministro...	345/2002	20/06/2002
Orçamento e Gestão / Ministro			Educação			Decreto	4.277/2002	21/06/2002
Portaria Ministério da Justiça / Secretaria..	18/2002	11/06/2002	Portaria Ministério das Minas e Energia /..	14/2002	17/06/2002	Decreto	4.278/2002	21/06/2002
Executiva / Diretoria de Programa			Secretaria Executiva / Subsecretaria			Mensagem Presidente da República.....	505/2002	21/06/2002
Decreto	4.267/2002	12/06/2002	Planejamento, Orçamento e			Portaria Interministerial Ministério da	259/2002	21/06/2002
Mensagem Presidente da República.....	462/2002	12/06/2002	Administração			Fazenda / Ministério do Planejamento,		
Mensagem Presidente da República.....	464/2002	12/06/2002	Decreto	000/002/19.06.	18/06/2002	Orçamento e Gestão		
Portaria Ministério da Agricultura.....	258/2002	12/06/2002	Portaria Ministério dos Transportes.....	401/2002	18/06/2002	Portaria Ministério do Esporte Turismo /...	25/2002	21/06/2002
Pecuária e Abastecimento / Ministro			/Ministro			Instituto Brasileiro de Turismo / Diretoria		
Mensagem Presidente da República.....	480/2002	13/06/2002	Mensagem Presidente da República.....	494/2002	18/06/2002	de Administração e Finanças		
Mensagem Presidente da República.....	481/2002	13/06/2002	Portaria Ministério do Planejamento,	4/2002	18/06/2002	Portaria Ministério do Esporte e Turismo..	164/2002	21/06/2002
Portaria Ministério do Planejamento,	241/2002	13/06/2002	Orçamento e Gestão / Secretaria			/ Ministro		
Orçamento e Gestão / Ministro			Orçamento Federal / Secretário			Portaria Ministério da Justiça / Secretaria..	19/2002	24/06/2002
Portaria Ministério do Planejamento,	243/2002	13/06/2002	Portaria Interministerial Ministério da	250/2002	18/06/2002	Executiva / Diretoria de Programa		

LEGISLAÇÃO DA DESPESA

Portaria Ministério da Fazenda / Ministro..	190/2002	25/06/2002	Instituto Brasileiro de Turismo / Diretoria de Administração e Finanças		Fundo Nacional Desenvolvimento		
Mensagem Presidente da República.....	516/2002	25/06/2002	Decreto	000/002/28.06.	Portaria Ministério do Planejamento,	274/2002	01/07/2002
Mensagem Presidente da República.....	517/2002	25/06/2002	Decreto	4.288/2002	Orçamento e Gestão / Ministro		
Portaria Ministério do Planejamento,	5/2002	25/06/2002	Lei	10.473/2002	Portaria Ministério do Planejamento,	277/2002	01/07/2002
Orçamento e Gestão / Secretaria			Lei	10.475/2002	Orçamento e Gestão / Ministro		
Orçamento Federal / Secretário			Lei	10.476/2002	Portaria Ministério do Planejamento,	280/2002	02/07/2002
Portaria Ministério do Planejamento,	262/2002	25/06/2002	Lei	10.477/2002	Orçamento e Gestão / Ministro		
Orçamento e Gestão / Ministro			Portaria Ministério da Fazenda / Secretaria Tesouro Nacional / Secretário	301/2002	Portaria Ministério do Planejamento,	281/2002	02/07/2002
Portaria Ministério do Planejamento,	263/2002	25/06/2002	Portaria Ministério da Fazenda / Secretaria Tesouro Nacional / Secretário	302/2002	Orçamento e Gestão / Ministro		
Orçamento e Gestão / Ministro			Portaria Ministério dos Transportes	431/2002	Portaria Ministério do Planejamento,	282/2002	02/07/2002
Portaria Interministerial Ministério da	191/2002	25/06/2002	/Ministro		Decreto	000/000/04.07.	03/07/2002
Fazenda / Ministério do Planejamento, Orçamento e Gestão			Portaria Ministério da Saúde / Ministro,....	1.189/2002	Decreto	000/001/04.07.	03/07/2002
Portaria Interministerial Ministério da	192/2002	25/06/2002	Instrução Normativa Presidência da.....	2/2002	Decreto	000/002/04.07.	03/07/2002
Fazenda / Ministério do Planejamento, Orçamento e Gestão			República / Secretaria Especial Desenvolvimento Urbano / Secretário		Portaria Ministério do Trabalho e	9/2002	03/07/2002
Portaria Ministério da Integração.....	426/2002	25/06/2002	Portaria Ministério da Agricultura.....	19/2002	Emprego/Subsecretaria de Planejamento, Orçamento e Administração		
Nacional / Ministro			Pecuária e Abastecimento / Subsecretaria Planejamento Orçamento e Administração		Decreto	000/001/05.07.	04/07/2002
Portaria Ministério do Desenvolvimento ...	117/2002	25/06/2002	Decreto	000/000/01.07.	Portaria Presidência da República / Casa... Civil / Secretaria de Administração	428/2002	04/07/2002
Agrário / Ministro			Decreto	000/001/01.07.	Portaria Presidência da República / Casa... Civil / Secretaria de Administração	429/2002	04/07/2002
Portaria Ministério do Meio Ambiente /....	35/2002	25/06/2002	Decreto	4.292/2002	Portaria Presidência da República / Casa... Civil / Secretaria de Administração	430/2002	04/07/2002
Subsecretaria de Planejamento Orçamento e Administração			Medida Provisória.....	49/2002	Portaria Ministério do Planejamento,	296/2002	04/07/2002
Portaria Ministério do Desenvolvimento, ...	104/2002	25/06/2002	Medida Provisória.....	50/2002	Orçamento e Gestão / Ministro		
Indústria e Comércio Exterior / Subsecretaria Planejamento, Orçamento e Administração			Mensagem Presidente da República.....	551/2002	Portaria Interministerial Ministério da	211/2002	04/07/2002
Decreto	000/000/27.06.	26/06/2002	Portaria Ministério do Desenvolvimento ...	129/2002	Fazenda / Ministério do Planejamento, Orçamento e Gestão		
Decreto	000/001/27.06.	26/06/2002	Agrário / Ministro		Portaria Ministério da Integração.....	452/2002	04/07/2002
Portaria Presidência da República / Casa... Civil / Secretaria de Administração	402/2002	26/06/2002	Portaria Ministério do Desenvolvimento ...	130/2002	Nacional / Ministro		
Portaria Presidência da República / Casa... Civil / Secretaria de Administração	403/2002	26/06/2002	Agrário / Ministro		Portaria Ministério da Integração.....	455/2002	04/07/2002
Mensagem Presidente da República.....	535/2002	26/06/2002	Portaria Ministério do Meio Ambiente /....	38/2002	Nacional / Ministro		
Mensagem Presidente da República.....	538/2002	26/06/2002	Subsecretaria de Planejamento Orçamento e Administração		Portaria Ministério do Esporte Turismo /...	28/2002	04/07/2002
Portaria Ministério do Planejamento,	265/2002	26/06/2002	Portaria Ministério das Minas e Energia /..	15/2002	Instituto Brasileiro de Turismo / Diretoria de Administração e Finanças		
Orçamento e Gestão / Ministro			Secretaria Executiva / Subsecretaria Planejamento, Orçamento e		Portaria Ministério do Meio Ambiente /....	40/2002	04/07/2002
Portaria Ministério da Cultura / Secretaria. Executiva / Subsecretaria de	19/2002	26/06/2002	Administração		Subsecretaria de Planejamento Orçamento e Administração		
Planejamento, Orçamento e			Balancete Patrimonial Ministério do.....	000/000/25.07.	Portaria Ministério do Meio Ambiente /....	41/2002	04/07/2002
Administração			Desenvolvimento Indústria e Comércio Exterior / Banco Nacional		Subsecretaria de Planejamento Orçamento e Administração		
Portaria Ministério do Esporte Turismo /...	26/2002	26/06/2002	Desenvolvimento Econômico Social /				

LEGISLAÇÃO DA DESPESA

Portaria Ministério dos Transportes / Secretaria Executiva	477/2002	04/07/2002	Lei	10.495/2002	08/07/2002	Portaria Ministério da Fazenda / Ministro..	232/2002	17/07/2002
Decreto	000/000/08.07.	05/07/2002	Lei	10.496/2002	08/07/2002	Portaria Ministério do Desenvolvimento ...	148/2002	17/07/2002
Lei	10.488/2002	05/07/2002	Lei	10.497/2002	08/07/2002	Agrário / Ministro		
Lei	10.489/2002	05/07/2002	Lei	10.498/2002	08/07/2002	Portaria Ministério do Desenvolvimento ...	149/2002	17/07/2002
Lei	10.490/2002	05/07/2002	Lei	10.499/2002	08/07/2002	Agrário / Ministro		
Portaria Presidência da República / Casa... Civil / Secretaria de Administração	431/2002	05/07/2002	Lei	10.500/2002	08/07/2002	Portaria Ministério do Desenvolvimento ...	150/2002	17/07/2002
Portaria Presidência da República / Casa... Civil / Secretaria de Administração	432/2002	05/07/2002	Lei	10.501/2002	08/07/2002	Agrário / Ministro		
Portaria Ministério do Planejamento, Orçamento e Gestão / Secretaria Orçamento Federal / Secretário	6/2002	05/07/2002	Decreto	10.502/2002	08/07/2002	Portaria Ministério da Fazenda /.....	335/2002	17/07/2002
Portaria Interministerial Ministério da Fazenda / Ministério do Planejamento, Orçamento e Gestão	214/2002	05/07/2002	Lei	10.503/2002	08/07/2002	Secretario Executivo Adjunto		
Portaria Ministério do Desenvolvimento ... Agrário / Ministro	134/2002	05/07/2002	Decreto	000/001/10.07.	09/07/2002	Portaria Ministério da Ciência e.....	435/2002	18/07/2002
Portaria Ministério do Desenvolvimento ... Agrário / Ministro	135/2002	05/07/2002	Portaria Ministério do Esporte Turismo /... Instituto Brasileiro de Turismo / Diretoria de Administração e Finanças	30/2002	09/07/2002	Tecnologia / Ministro		
Portaria Ministério das Minas e Energia /... Secretaria-Executiva	264/2002	05/07/2002	Resolução Supremo Tribunal Federal.....	234/2002	09/07/2002	Portaria Ministério do Trabalho e.....	10/2002	18/07/2002
Portaria Ministério do Esporte Turismo /... Instituto Brasileiro de Turismo / Diretoria de Administração e Finanças	29/2002	05/07/2002	Lei	10.509/2002	10/07/2002	Emprego /Subsecretaria de Planejamento, Orçamento e Administração		
Portaria Ministério do Meio Ambiente /..... Subsecretaria de Planejamento Orçamento e Administração	42/2002	05/07/2002	Lei	10.510/2002	10/07/2002	Portaria Ministério da Integração.....	457/2002	18/07/2002
Portaria Ministério do Meio Ambiente /..... Subsecretaria de Planejamento Orçamento e Administração	43/2002	05/07/2002	Lei	10.511/2002	11/07/2002	Nacional / Ministro		
Portaria Ministério do Desenvolvimento, .. Indústria e Comércio Exterior / Subsecretaria Planejamento, Orçamento e Administração	116/2002	05/07/2002	Lei	10.512/2002	11/07/2002	Portaria Ministério da Justiça / Secretariã.. Executiva / Diretoria de Programa	25/2002	18/07/2002
Portaria Ministério da Justiça / Secretaria.. Executiva / Departamento Nacional de Trânsito	21/2002	05/07/2002	Lei	10.513/2002	11/07/2002	Portaria Ministério do Esporte Turismo /... Instituto Brasileiro de Turismo / Diretoria de Administração e Finanças	32/2002	18/07/2002
Lei	10.491/2002	08/07/2002	Lei	10.514/2002	11/07/2002	Portaria Ministério do Meio Ambiente /.....	45/2002	18/07/2002
Lei	10.492/2002	08/07/2002	Lei	10.515/2002	11/07/2002	Subsecretaria de Planejamento Orçamento e Administração		
Lei	10.493/2002	08/07/2002	Lei	10.516/2002	11/07/2002	Decreto	000/001/22.07.	19/07/2002
Lei	10.494/2002	08/07/2002	Lei	10.517/2002	11/07/2002	Portaria Presidência da República / Casa... Civil / Secretaria de Administração	465/2002	19/07/2002
			Lei	10.518/2002	12/07/2002	Portaria Ministério do Planejamento, Orçamento e Gestão / Ministro	320/2002	19/07/2002
			Lei	10.519/2002	12/07/2002	Decreto	4.309/2002	22/07/2002
			Lei	10.520/2002	12/07/2002	Mensagem Presidente da República.....	654/2002	23/07/2002
			Lei	10.521/2002	12/07/2002	Mensagem Presidente da República.....	655/2002	23/07/2002
			Lei	10.522/2002	12/07/2002	Mensagem Presidente da República.....	656/2002	23/07/2002
			Lei	10.523/2002	12/07/2002	Mensagem Presidente da República.....	657/2002	23/07/2002
			Lei	10.524/2002	12/07/2002	Portaria Ministério do Desenvolvimento, .. Indústria e Comércio Exterior / Subsecretaria Planejamento, Orçamento e Administração	136/2002	23/07/2002
			Lei	10.525/2002	12/07/2002	Portaria Ministério da Fazenda /.....	345/2002	23/07/2002
			Lei	10.526/2002	12/07/2002	Secretario Executivo Adjunto		
			Lei	10.527/2002	12/07/2002	Decreto	4.313/2002	24/07/2002
			Lei	10.528/2002	12/07/2002	Portaria Ministério dos Transportes.....	513/2002	24/07/2002

LEGISLAÇÃO DA DESPESA

/Ministro			Lei	10.535/2002	12/08/2002	Orçamento / Banco Nacional		
Portaria Interministerial Ministério do.....	236/2002	24/07/2002	Lei	10531/2002	12/08/2002	Desenvolvimento Econômico Social		
Planejamento, Orçamento e Gestão /			Portaria Ministério da Ciência e.....	492/2002	13/08/2002	Constituição Federal 1988.....	1988.	10/05/1998
Ministério da Fazenda			Tecnologia / Ministro			Portaria Ministério do Planejamento,	98/2000	18/05/2000
Portaria Ministério do Planejamento,	339/2002	25/07/2002	Portaria Ministério da Justiça / Secretaria..	31/2002	13/08/2002	Orçamento e Gestão / Ministro		
Orçamento e Gestão / Ministro			Executiva / Diretoria de Programa			Lei Complementar	102/2000	11/07/2000
Portaria Ministério Público da União /.....	503/2002	26/07/2002	Portaria Ministério dos Transportes.....	547/2002	14/08/2002	Lei	9.989/2000	21/07/2000
Procuradoria-Geral da República			/Ministro			Instrução Normativa Tribunal de Contas...	35/2000	23/08/2000
Portaria Ministério do Esporte Turismo /...	35/2002	26/07/2002	Portaria Ministério do Planejamento,	206/2002	14/08/2002	da União - TCU		
Instituto Brasileiro de Turismo / Diretoria			Orçamento e Gestão / Subsecretaria			Decreto	3.591/2000	06/09/2000
de Administração e Finanças			Planejamento, Orçamento e			Instrução Normativa Tribunal de Contas...	16/1997	20/12/2000
Portaria Ministério da Fazenda / Secretaria	365/2002	29/07/2002	Administração			da União - TCU		
Tesouro Nacional / Secretário			Resolução Ministério da Educação / Fundo	1/2002	14/08/2002	Instrução Normativa Ministério da.....	2/2000	20/12/2000
Portaria Ministério do Esporte Turismo /...	36/2002	29/07/2002	Nacional Desenvolvimento Educação /			Fazenda /Secretaria Federal de Controle		
Instituto Brasileiro de Turismo / Diretoria			Secretaria Executiva			Interno		
de Administração e Finanças			Portaria Ministério da Fazenda /.....	373/2002	14/08/2002	Lei	10.178/2001	12/01/2001
Decreto	000/000/31.07.	30/07/2002	Secretario Executivo Adjunto			Lei	10.180/2001	06/02/2001
Portaria Presidência da República / Casa...	478/2002	30/07/2002	Medida Provisória.....	60/2002	15/08/2002	Instrução Normativa Ministério da.....	1/2001	06/04/2001
Civil / Secretaria de Administração			Portaria Ministério do Planejamento,	361/2002	15/08/2002	Fazenda /Secretaria Federal de Controle		
Decreto	000/000/02.08.	01/08/2002	Orçamento e Gestão / Ministro			Interno		
Decreto	4.319/2002	01/08/2002	Portaria Ministério do Planejamento,	8/2002	16/08/2002	Lei	10.219/2001	11/04/2001
Portaria Ministério da Educação / Ministro	2.233/2002	01/08/2002	Orçamento e Gestão / Secretaria			Decreto	4.202/2002	19/04/2001
Mensagem Presidente da República.....	677/2002	01/08/2002	Orçamento Federal / Secretário			Lei Complementar	110/2001	29/06/2001
Mensagem Presidente da República.....	678/2002	01/08/2002	Portaria Ministério do Planejamento,	11/2002	22/08/2002	Lei	10.265/2001	19/07/2001
Decreto	4.322/2002	05/08/2002	Orçamento e Gestão / Secretaria			Medida Provisória.....	2.156-5/2001	24/08/2001
Decreto	4.324/2002	06/08/2002	Orçamento Federal / Secretário			Medida Provisória.....	2.157-5/2001	24/08/2001
Portaria Ministério da Justiça / Secretaria..	29/2002	06/08/2002				Medida Provisória.....	2.206-1/2001	06/09/2001
Executiva / Diretoria de Programa						Portaria Ministério da Previdência e.....	458/2001	04/10/2001
Portaria Ministério do Meio Ambiente /.....	50/2002	06/08/2002				Assistência Social / Secretaria de Estado de		
Subsecretaria de Planejamento Orçamento						Assistência Social / Instituto Nacional do		
e Administração						Seguro Social / Diretor-Presidente		
Portaria Ministério da Justiça / Secretaria..	30/2002	07/08/2002				Resolução Ministério do Trabalho e.....	368/2001	09/10/2001
Executiva / Diretoria de Programa						Emprego / Fundo Garantia Tempo Serviço		
Portaria Ministério da Fazenda / Secretaria	382/2002	08/08/2002				/ Conselho Curador		
Tesouro Nacional / Secretário						Lei	10.297/2001	26/10/2001
Portaria Ministério da Fazenda / Secretaria	383/2002	08/08/2002				Portaria Interministerial Ministério do.....	519/2001	27/11/2001
Tesouro Nacional / Secretário						Planejamento, Orçamento e Gestão /		
Lei	10.529/2002	12/08/2002				Secretaria de Orçamento Federal /		
Lei	10.530/2002	12/08/2002				Ministério da Fazenda/ Secretaria do		
Lei	10.532/2002	12/08/2002				Tesouro Nacional		
Lei	10.533/2002	12/08/2002				Decreto	4.049/2001	12/12/2001
Lei	10.534/2002	12/08/2002				Decreto	4.052/2001	13/12/2001

LEGISLAÇÃO DA DESPESA

Lei	10.336/2001	19/12/2001	Projeto de Lei Poder Executivo	000/000/02.07.	02/07/2002	Lei	5.964/1973	10/12/1973
Ato Câmara dos Deputados / Presidente....	000/000/31.12.	28/12/2001	Portaria Ministério do Planejamento,	7/2002	05/07/2002	Decreto-lei	1.312/1974	15/02/1974
Resolução Ministério da Fazenda / Banco, Central do Brasil	2.930/2002	24/01/2002	Orçamento e Gestão / Secretaria Orçamento Federal / Secretário			Decreto-lei	1.336/1974	18/07/1974
Decreto	4.123/2002	13/02/2002	Decreto	4.313/2002	24/07/2002	Decreto	77.406/1976	12/04/1976
Decreto	4.128/2002	13/02/2002	Lei	10.524/2002	25/07/2002	Decreto-lei	1.460/1976	22/04/1976
Decreto	4.131/2002	14/02/2002	Portaria Ministério do Planejamento,	8/2002	16/08/2002	Decreto-lei	1.558/1977	17/06/1977
Decreto	4.169/2002	15/03/2002	Orçamento e Gestão / Secretaria Orçamento Federal / Secretário			Decreto	79.897/1977	30/06/1977
Decreto	3.000/2002	26/03/2002				Decreto-lei	1.562/1977	19/07/1977
Decreto	4.177/2002	28/03/2002				Instrução Presidência da República /.....	003/1978	29/06/1978
Decreto	4.195/2002	10/04/2002				Secretaria de Planejamento / Instituto Planejamento Econômico Social / Instituto Programação Orçamentária / Diretoria Orçamento		
Mensagem Presidente da República.....	263/2002	12/04/2002	OPERAÇÕES DE CRÉDITO / DÍVIDA / INGRESSO / CONTRAPARTIDA			Decreto-lei	1.651/1978	21/12/1978
Projeto de Lei Poder Executivo	000/000/12.04.	12/04/2002	Decreto	10.145/1889	05/01/1889	Instrução Presidência da República /.....	001/1979	07/06/1979
Exposição Motivos Ministério do Planejamento, Orçamento e Gestão	113/2002	12/04/2002	Decreto	660A/1890	14/08/1890	Secretaria de Planejamento / Instituto Planejamento Econômico Social / Instituto Programação Orçamentária / Diretoria Orçamento		
Ato Câmara dos Deputados / Presidente....	000/002/16.04.	15/04/2002	Decreto Poder Legislativo com força de....	581/1899	20/07/1899	Decreto-lei	1.707/1979	30/10/1979
Ato Câmara dos Deputados / Presidente....	000/006/16.04.	15/04/2002	Lei - 1890 a 1930			Decreto-lei	1.735/1979	20/11/1979
Ato Câmara dos Deputados / Presidente....	000/012/16.04.	15/04/2002	Decreto	4.330/1902	28/01/1902	Decreto-lei	1.754/1979	31/12/1979
Lei	10.429/2002	24/04/2002	Decreto	1.372/1905	02/09/1905	Decreto-lei	1.756/1979	31/12/1979
Lei	10.437/2002	25/04/2002	Decreto Poder Legislativo com força de....	2.357/1910	31/12/1910	Decreto-lei	1.756/1979	31/12/1979
Quadro Comparativo da Lei de Diretrizes.. Orçamentárias	000/000/26.04.	26/04/2002	Lei - 1890 a 1930			Instrução Presidência da República /.....	001/1980	02/06/1980
Portaria Ministério da Fazenda / Secretaria Tesouro Nacional / Secretário	211/2002	29/04/2002	Decreto Poder Legislativo com força de....	2.986/1915	28/08/1915	Secretaria de Planejamento / Instituto Planejamento Econômico Social / Instituto Programação Orçamentária / Diretoria Orçamento		
Resolução Congresso Nacional.....	1/2002	08/05/2002	Lei - 1890 a 1930			Instrução Presidência da República /.....	001/1981	08/06/1981
Nota Técnica Conjunta Congresso..... Nacional / Comissão Mista de Planos, Orçamentos Públicos e Fiscalização	05/2002	09/05/2002	Decreto Poder Legislativo com força de....	3.620/1918	23/12/1918	Secretaria de Planejamento / Instituto Planejamento Econômico Social / Instituto Programação Orçamentária / Diretoria Orçamento		
Lei	10.458/2002	14/05/2002	Lei - 1890 a 1930			Portaria Presidência da República /.....	001/1983	06/01/1983
Mensagem Presidente da República.....	383/2002	14/05/2002	Decreto-lei	1.058/1939	19/01/1939	Secretaria de Planejamento / Secretaria de Planejamento e Finanças		
Instrução Normativa Presidência da República / Corregedoria-Geral da União / Secretaria Federal de Controle Interno	1/2002	15/05/2002	Decreto-lei	6.144/1943	29/12/1943	Decreto	88.101/1983	10/02/1983
Lei	10.464/2002	24/05/2002	Decreto-lei	7.995/1945	24/09/1945	Decreto-lei	2.048/1983	26/07/1983
Parecer Câmara dos Deputados / Comissão Mista de Planos, Orçamentos Públicos e Fiscalização	000/000/01.06.	01/06/2002	Lei	8.311/1945	06/12/1945	Decreto-lei	2.055/1983	19/08/1983
Medida Provisória.....	42/2002	25/06/2002	Lei	2.936/1956	31/10/1956	Lei	7.134/1983	26/10/1983
Mensagem Presidente da República.....	661/2002	25/06/2002	Lei	3.470/1958	28/11/1958	Decreto-lei	2.070/1983	14/12/1983
Substitutivo ao Texto de Projeto de Lei....	000/000/26.06.	26/06/2002	Lei	4.320/1964	17/03/1964	Decreto-lei	2.105/1984	24/01/1984
Portaria Ministério da Fazenda / Secretaria Tesouro Nacional / Secretário	300/2002	27/06/2002	Lei	4.457/1964	06/11/1964			
			Decreto-lei	68/1966	21/11/1966			
			Constituição Federal 1967-1969	1967	24/01/1967			
			Decreto-lei	727/1969	01/08/1969			
			Lei Complementar	12/1971	08/11/1971			
			Lei	5.754/1971	03/12/1971			
			Decreto-lei	1.245/1972	06/11/1972			
			Lei	5.847/1972	06/12/1972			

LEGISLAÇÃO DA DESPESA

Decreto-lei	2.132/1984	26/06/1984	Resolução Senado Federal.....	69/1995	14/12/1995	Gestão Fiscal		
Decreto-lei	2.277/1985	02/04/1985	Comunicado Banco Central do Brasil /.....	4.934/1995	20/12/1995	Resolução Senado Federal.....	101/1998	15/12/1998
Portaria Presidência da República /.....	005/1986	08/04/1986	Departamento da Dívida Pública			Portaria Interministerial Ministério do.....	340/1998	23/12/1998
Secretaria de Planejamento / Secretaria de Orçamento e Finanças			Decreto	1.785/1996	11/01/1996	Planejamento e Orçamento / Ministério da Fazenda		
Decreto	93.872/1986	23/12/1986	Decreto	1.907/1996	17/01/1996	Decreto	000/000/10.02.	09/02/1999
Portaria Presidência da República /.....	002/1987	22/05/1987	Resolução Senado Federal.....	19/1996	27/03/1996	Lei	9.789/1999	23/02/1999
Secretaria de Planejamento e Coordenação /Secretaria de Orçamento e Finanças			Quadro Comparativo do Projeto de Lei.....	000/1996	01/07/1996	Portaria Ministério de Orçamento e.....	1/1999	25/03/1999
Lei	7.614/1987	03/12/1987	Complementar (art. 165, § 9º da Constituição Federal) PLC 135/1996			Gestão / Secretário de Orçamento Federal		
Decreto-lei	2.404/1987	23/12/1987	Instrução Normativa Ministério da.....	1/1997	15/01/1997	Subsídios para documentos Oficiais.....	s/nº-3/1999	19/04/1999
Resolução Ministério da Fazenda / Banco. Central do Brasil	1.460/1988	01/02/1988	Fazenda / Secretaria Tesouro Nacional / Secretário			Resolução Senado Federal.....	13/1999	29/04/1999
Decreto-lei	2.414/1988	12/02/1988	Substitutivo de Projeto de Lei.....	135/1996	01/05/1997	Recomendação Comissão de Controle e....	37/1999	15/06/1999
Portaria Presidência da República /.....	15/1989	29/03/1989	Complementar			Gestão Fiscal		
Secretaria de Planejamento e Coordenação /Secretaria de Orçamento e Finanças			Quadro Comparativo do Projeto de Lei.....	000/1997	22/07/1997	Recomendação Comissão de Controle e....	38/1999	15/06/1999
Lei	7.862/1989	30/10/1989	Complementar (art. 165, § 9º da Constituição Federal) PLC 135/1996			Gestão Fiscal		
Resolução Senado Federal.....	96/1989	15/12/1989	Carta-Circular Banco Central do Brasil /....	2.771/1997	20/11/1997	Recomendação Comissão de Controle e....	40/1999	15/06/1999
Projeto de Lei Complementar	222/1990	01/01/1990	Departamento de Capitais Estrangeiros			Gestão Fiscal		
Manual Técnico Publicados sem.....	s/nº/1990	01/05/1990	Lei	9.558/1997	17/12/1997	Ata Plenário Tribunal de Contas da União, - TCU	24/1999	15/06/1999
aprovação em Portarias			Resolução Ministério do Planejamento e....	918/1997	17/12/1997	Decreto	3.088/1999	21/06/1999
Portaria Ministério da Economia, Fazenda e Planejamento / Secretaria Nacional Planejamento	311/1991	05/07/1991	Orçamento / Banco Nacional			Recomendação Comissão de Controle e....	51/1999	12/08/1999
Resolução Senado Federal.....	17/1992	05/06/1992	Desenvolvimento Econômico Social			Gestão Fiscal		
Portaria Ministério da Economia, Fazenda e Planejamento / Secretaria Nacional Planejamento	184/1992	30/06/1992	Resolução Ministério da Fazenda / Banco. Central do Brasil	2.461/1997	26/12/1997	Parecer Tribunal de Contas da União -.....	015.462/1997-8	25/08/1999
Projeto de Lei Complementar	166/1993	01/01/1993	Lei	9.665/1998	19/06/1998	TCU		
Lei	8.698/1993	27/08/1993	Resolução Senado Federal.....	74/1998	01/07/1998	Recomendação Comissão de Controle e....	56/1999	09/09/1999
Lei	8.727/1993	05/11/1993	Resolução Senado Federal.....	76/1998	01/07/1998	Gestão Fiscal		
Resolução Ministério da Fazenda / Banco. Central do Brasil	2.066/1994	22/04/1994	Portaria Ministério da Fazenda / Ministro..	155/1998	08/07/1998	Mensagem Presidente da República.....	1.304/1999	16/09/1999
Lei	8.880/1994	27/05/1994	Comunicado Banco Central do Brasil /.....	6.304/1998	07/08/1998	Resolução Senado Federal.....	37/1999	17/09/1999
Projeto de Lei Complementar	273/1995	01/01/1995	Departamento da Dívida Pública			Decreto	3.180/1999	22/09/1999
Portaria Ministério do Planejamento e.....	34/1995	03/03/1995	Portaria Interministerial Ministério do.....	238/1998	11/09/1998	Resolução Senado Federal.....	41/1999	07/10/1999
Orçamento / Ministro			Planejamento e Orçamento / Ministério da Fazenda			Circular Banco Central do Brasil / Diretoria	2.935/1999	11/10/1999
Lei	9.027/1995	12/04/1995	Recomendação Comissão de Controle e....	1/1998	16/09/1998	Lei	9.846/1999	26/10/1999
Portaria Ministério do Planejamento e.....	87/1995	12/04/1995	Gestão Fiscal			Lei	9.848/1999	26/10/1999
Orçamento / Ministro			Resolução Senado Federal.....	84/1998	04/11/1998	Resolução Senado Federal.....	53/1999	28/10/1999
Decreto	1.647/1995	26/09/1995	Resolução Senado Federal.....	85/1998	04/11/1998	Resolução Senado Federal.....	55/1999	05/11/1999
			Resolução Senado Federal.....	86/1998	04/11/1998	Resolução Senado Federal.....	56/1999	05/11/1999
			Consulta Pública Ministério do.....	01/1998	07/12/1998	Resolução Senado Federal.....	57/1999	05/11/1999
			Planejamento e Orçamento / Ministro			Resolução Senado Federal.....	58/1999	10/11/1999
			Recomendação Comissão de Controle e....	43/1998	08/12/1998	Portaria Ministério da Fazenda / Ministro..	33/2000	08/02/2000
						Recomendação Comissão de Controle e....	14/2000	14/03/2000
						Gestão Fiscal		
						Lei Complementar	101/2000	04/05/2000

LEGISLAÇÃO DA DESPESA

Mensagem Presidente da República.....	627/2000	04/05/2000	Mensagem Presidente da República.....	525/2001	06/06/2001	Resolução Senado Federal.....	33/2001	13/12/2001
Decreto	3.473/2000	18/05/2000	Portaria Ministério da Fazenda / Secretaria	222/2001	13/06/2001	Resolução Senado Federal.....	34/2001	13/12/2001
Decreto	3.475/2000	19/05/2000	Tesouro Nacional / Secretário			Resolução Senado Federal.....	35/2001	13/12/2001
Ata Plenário Tribunal de Contas da União, - TCU	22/2000	13/06/2000	Resolução Senado Federal.....	10/2001	20/06/2001	Resolução Senado Federal.....	36/2001	13/12/2001
Lei	9.995/2000	25/07/2000	Portaria Presidência da República / Casa... Civil / Secretaria de Administração	1/2001	20/06/2001	Circular Banco Central do Brasil /.....	3.072/2001	13/12/2001
Mensagem Presidente da República.....	1.069/2000	03/08/2000	Ata Plenário Tribunal de Contas da União. - TCU	25/2001	21/06/2001	Diretoria de Assuntos Internacionais		
Mensagem Presidente da República.....	1.070/2000	03/08/2000	Substitutivo ao Texto de Projeto de Lei....	4/2001	28/06/2001	Resolução Senado Federal.....	37/2001	19/12/2001
Publicações Diversas.....	005/2000	04/08/2000	Parecer Congresso Nacional.....	s/nº/2001	28/06/2001	Resolução Senado Federal.....	38/2001	19/12/2001
Parecer Ministério da Fazenda /.....	1.821/2000	13/09/2000	Decreto	3.858/2001	04/07/2001	Resolução Senado Federal.....	39/2001	19/12/2001
Procuradoria - Geral da Fazenda Nacional			Lei	10.266/2001	24/07/2001	Resolução Senado Federal.....	43/2001	21/12/2001
Resolução Ministério da Fazenda / Banco, Central do Brasil	2.784/2000	18/10/2000	Mensagem Presidente da República.....	758/2001	24/07/2001	Resolução Banco do Brasil /.....	2.920/2001	26/12/2001
Lei	10.028/2000	19/10/2000	Medida Provisória.....	2.170-36/2001	23/08/2001	Superintendência de Moeda e Crédito		
Resolução Senado Federal.....	66/2000	15/12/2000	Resolução Senado Federal.....	12/2001	23/08/2001	Exposição Motivos Ministério do.....	006/2002	09/01/2002
Resolução Senado Federal.....	67/2000	15/12/2000	Medida Provisória.....	2.168-40/2001	24/08/2001	Planejamento, Orçamento e Gestão		
Resolução Senado Federal.....	68/2000	15/12/2000	Medida Provisória.....	2.181-45/2001	24/08/2001	Lei	10.407/2002	10/01/2002
Resolução Senado Federal.....	69/2000	15/12/2000	Medida Provisória.....	2.185-35/2001	24/08/2001	Mensagem Presidente da República.....	22/2002	10/01/2002
Resolução Senado Federal.....	70/2000	19/12/2000	Resolução Senado Federal.....	14/2001	28/08/2001	Mensagem Presidente da República.....	28/2002	21/01/2002
Resolução Senado Federal.....	71/2000	19/12/2000	Resolução Senado Federal.....	15/2001	28/08/2001	Mensagem Presidente da República.....	39/2002	24/01/2002
Resolução Senado Federal.....	72/2000	19/12/2000	Resolução Senado Federal.....	15/2001	28/08/2001	Exposição Motivos Ministério da Fazenda	23/2002	29/01/2002
Resolução Senado Federal.....	73/2000	19/12/2000	Mensagem Presidente da República.....	920/2001	28/08/2001	Portaria Ministério da Previdência e.....	3/2002	01/02/2002
Resolução Senado Federal.....	74/2000	19/12/2000	Resolução Senado Federal.....	16/2001	03/09/2001	Assistência Social / Secretaria de Estado de		
Lei	10.171/2001	05/01/2001	Resolução Senado Federal.....	17/2001	05/09/2001	Assistência Social / Instituto Nacional do		
Lei	10.186/2001	12/02/2001	Resolução Senado Federal.....	17/2001	05/09/2001	Seguro Social / Diretor-Presidente		
Parecer Ministério da Fazenda /.....	354/2001	19/02/2001	Resolução Senado Federal.....	19/2001	06/09/2001	Decreto	4.118/2002	07/02/2002
Procuradoria - Geral da Fazenda Nacional			Resolução Senado Federal.....	20/2001	06/09/2001	Portaria Ministério da Fazenda / Secretaria	109/2002	08/03/2002
Portaria Ministério do Planejamento, Orçamento e Gestão / Secretaria	4/2001	08/03/2001	Mensagem Presidente da República.....	968/2001	10/09/2001	Tesouro Nacional / Secretário		
Orçamento Federal / Secretário			Resolução Senado Federal.....	21/2001	13/09/2001	Mensagem Presidente da República.....	163/2002	12/03/2002
Resolução Ministério da Fazenda / Banco, Central do Brasil	2.827/2001	30/03/2001	Portaria Ministério da Fazenda / Ministro..	273/2001	13/09/2001	Portaria Ministério do Planejamento, Orçamento e Gestão / Secretaria	2/2002	15/03/2002
Resolução Senado Federal.....	3/2001	03/04/2001	Resolução Senado Federal.....	22/2001	25/09/2001	Orçamento Federal / Secretário		
Portaria Ministério da Fazenda / Ministro..	93/2001	06/04/2001	Resolução Congresso Nacional.....	1/2001	04/10/2001	Resolução Senado Federal.....	1/2002	21/03/2002
Decreto	3.794/2001	19/04/2001	Mensagem Presidente da República.....	1.077/2001	10/10/2001	Resolução Senado Federal.....	2/2002	21/03/2002
Balanço Social Ministério da Fazenda Banco do Nordeste do Brasil S/A	000/000/2000	07/05/2001	Resolução Senado Federal.....	24/2001	17/10/2001	Instrução Normativa Ministério da..... Fazenda / Secretaria Tesouro Nacional / Secretário	2/2002	25/03/2002
Resolução Senado Federal.....	5/2001	15/05/2001	Resolução Senado Federal.....	25/2001	17/10/2001	Resolução Ministério da Fazenda / Banco, Central do Brasil / Conselho Monetário Nacional	2.945/2002	27/03/2002
Resolução Senado Federal.....	6/2001	16/05/2001	Resolução Senado Federal.....	26/2001	08/11/2001			
Resolução Senado Federal.....	7/2001	29/05/2001	Resolução Senado Federal.....	27/2001	08/11/2001	Resolução Senado Federal.....	3/2002	02/04/2002
Resolução Senado Federal.....	8/2001	05/06/2001	Resolução Senado Federal.....	28/2001	14/11/2001	Mensagem Presidente da República.....	218/2002	02/04/2002
Resolução Senado Federal.....	9/2001	05/06/2001	Decreto	4.024/2001	21/11/2001	Mensagem Presidente da República.....	220/2002	02/04/2002
			Mensagem Presidente da República.....	1.283/2001	26/11/2001	Resolução Senado Federal.....	4/2002	03/04/2002
			Resolução Senado Federal.....	29/2001	07/12/2001			
			Resolução Senado Federal.....	30/2001	07/12/2001			
			Resolução Senado Federal.....	31/2001	13/12/2001			
			Resolução Senado Federal.....	32/2001	13/12/2001			

LEGISLAÇÃO DA DESPESA

Resolução Senado Federal.....	6/2002	03/04/2002	Mensagem Presidente da República.....	512/2002	25/06/2002	MULTILATERAIS / AGÊNCIAS GOVERNAMENTAIS		
Despacho Presidência da República.....	249/2002	10/04/2002	Mensagem Presidente da República.....	527/2002	25/06/2002	ESTRANGEIRAS DE CRÉDITO / ORGANISMOS NÃO-		
/Advocacia Geral da União			Mensagem Presidente da República.....	528/2002	25/06/2002	GOVERNAMENTAIS / ORGANISMOS INTERNACIONAIS.		
Mensagem Presidente da República.....	263/2002	12/04/2002	Mensagem Presidente da República.....	529/2002	25/06/2002			
Projeto de Lei Poder Executivo	000/000/12.04.	12/04/2002	Mensagem Presidente da República.....	535/2002	26/06/2002	Decreto-lei	1.312/1974	15/02/1974
Exposição Motivos Ministério do	113/2002	12/04/2002	Mensagem Presidente da República.....	538/2002	26/06/2002	Lei	8.479/1992	10/11/1992
Planejamento, Orçamento e Gestão			Portaria Ministério da Fazenda / Secretaria	301/2002	27/06/2002	Lei	8.642/1993	31/03/1993
Ato Senado Federal / Presidente.....	11/2002	25/04/2002	Tesouro Nacional / Secretário			Instrução Normativa Ministério da.....	1/1997	15/01/1997
Ato Senado Federal / Presidente.....	12/2002	25/04/2002	Medida Provisória.....	49/2002	28/06/2002	Fazenda / Secretaria Tesouro Nacional /		
Ato Senado Federal / Presidente.....	13/2002	25/04/2002	Resolução Senado Federal.....	31/2002	28/06/2002	Secretário		
Ato Senado Federal / Presidente.....	14/2002	25/04/2002	Resolução Senado Federal.....	32/2002	28/06/2002	Carta-Circular Banco Central do Brasil /...	2.771/1997	20/11/1997
Ato Senado Federal / Presidente.....	15/2002	26/04/2002	Resolução Senado Federal.....	33/2002	28/06/2002	Departamento de Capitais Estrangeiros		
Ato Senado Federal / Presidente.....	16/2002	26/04/2002	Resolução Senado Federal.....	34/2002	28/06/2002	Lei	9.782/1999	26/01/1999
Resolução Senado Federal.....	11/2002	29/04/2002	Resolução Senado Federal.....	35/2002	28/06/2002	Decreto	3.029/1999	16/04/1999
Portaria Ministério da Fazenda / Secretaria	215/2002	30/04/2002	Resolução Senado Federal.....	36/2002	28/06/2002	Decreto	3.031/1999	20/04/1999
Tesouro Nacional / Secretário			Resolução Senado Federal.....	38/2002	02/07/2002	Ata Plenário Tribunal de Contas da União,	24/1999	15/06/1999
Decreto	4.185/2002	04/05/2002	Resolução Senado Federal.....	40/2002	02/07/2002	- TCU		
Resolução Congresso Nacional.....	1/2002	08/05/2002	Resolução Senado Federal.....	41/2002	02/07/2002	Portaria Ministério da Fazenda / Secretaria	1/2000	13/03/2000
Mensagem Presidente da República.....	365/2002	10/05/2002	Resolução Senado Federal.....	42/2002	02/07/2002	Tesouro Nacional / Secretário		
Mensagem Presidente da República.....	366/2002	10/05/2002	Resolução Senado Federal.....	43/2002	02/07/2002	Mensagem Presidente da República.....	627/2000	04/05/2000
Mensagem Presidente da República.....	367/2002	10/05/2002	Resolução Senado Federal.....	44/2002	02/07/2002	Ata Plenário Tribunal de Contas da União,	22/2000	13/06/2000
Resolução Senado Federal.....	18/2002	23/05/2002	Resolução Senado Federal.....	45/2002	02/07/2002	- TCU		
Resolução Senado Federal.....	19/2002	23/05/2002	Lei	10.524/2002	25/07/2002	Lei	9.984/2000	17/07/2000
Decreto	4.249/2002	24/05/2002				Lei	9.995/2000	25/07/2000
Decreto	4.253/2002	31/05/2002				Mensagem Presidente da República.....	984/2000	25/07/2000
Mensagem Presidente da República.....	434/2002	04/06/2002	ORGANISMOS INTERNACIONAIS - PARTICIPAÇÕES EM			Decreto	3.751/2001	15/02/2001
Resolução Senado Federal.....	20/2002	05/06/2002	Decreto-lei	1.312/1974	15/02/1974	Ata Plenário Tribunal de Contas da União,	25/2001	21/06/2001
Resolução Senado Federal.....	21/2002	05/06/2002	Parecer Normativo Ministério da Fazenda,	3/1996	28/08/1996	- TCU		
Resolução Senado Federal.....	22/2002	05/06/2002	/Coordenação-Geral do Sistema de			Decreto	3.858/2001	04/07/2001
Resolução Senado Federal.....	23/2002	05/06/2002	Tributação			Lei	10.266/2001	24/07/2001
Resolução Senado Federal.....	24/2002	06/06/2002	Decreto	3.456/2000	10/05/2000	Portaria Ministério da Fazenda / Secretaria	5/2001	08/10/2001
Resolução Senado Federal.....	25/2002	13/06/2002	Balanco Ministério da Fazenda / Bancq.....	000/000/05.09.	30/06/2000	Tesouro Nacional / Secretário		
Resolução Senado Federal.....	26/2002	13/06/2002	Central			Decreto	4.118/2002	07/02/2002
Resolução Senado Federal.....	27/2002	13/06/2002	Portaria Ministério do Planejamento,	3/2001	22/02/2001	Instrução Normativa Ministério da.....	2/2002	25/03/2002
Resolução Senado Federal.....	28/2002	13/06/2002	Orçamento e Gestão / Secretaria			Fazenda / Secretaria Tesouro Nacional /		
Resolução Senado Federal.....	29/2002	13/06/2002	Orçamento Federal / Secretário			Secretário		
Mensagem Presidente da República.....	495/2002	18/06/2002	Medida Provisória.....	2.179-36/2001	24/08/2001			
Mensagem Presidente da República.....	501/2002	20/06/2002	Resolução Congresso Nacional.....	1/2002	08/05/2002			
Mensagem Presidente da República.....	507/2002	25/06/2002				ORGANIZAÇÕES SOCIAIS / ORGANIZAÇÕES DA SOCIEDADE		
Mensagem Presidente da República.....	509/2002	25/06/2002				CIVIL DE INTERESSE PÚBLICO / INSTITUIÇÃO DE		
Mensagem Presidente da República.....	510/2002	25/06/2002				EDUCAÇÃO/ ASSISTÊNCIA SOCIAL SEM FINS LUCRATIVOS		
Mensagem Presidente da República.....	511/2002	25/06/2002	ORGANISMOS INTERNACIONAIS / ORGANISMOS					

LEGISLAÇÃO DA DESPESA

Decreto	9.249/1995	26/12/1995	Parecer Tribunal de Contas da União -	012.052/1999-0	08/05/2001	Lei	8.162/1991	08/01/1991
Lei	1.648-6/1998	24/03/1998	TCU			Parecer Tribunal de Contas da União -	275.677/91-5	27/10/1993
Lei	9.637/1998	15/05/1998	Parecer Tribunal de Contas da União -	015.193/1996-9	04/10/2001	TCU		
Lei	9.790/1999	23/03/1999	TCU			Parecer Ministério da Administração.....	121/1995	19/04/1995
Decreto	3.100/1999	30/06/1999	Parecer Tribunal de Contas da União -	004.535/1996-0	09/10/2001	Federal e Reforma do Estado / Consultoria		
Portaria Ministério da Justiça / Ministro....	361/1999	27/07/1999	TCU			Jurídica		
Lei	9.811/1999	28/07/1999	Parecer Tribunal de Contas da União -	002.180/1997-9	18/10/2001	Parecer Presidência da República /.....	111/1996	05/06/1996
Lei	9.995/2000	25/07/2000	TCU			Advocacia Geral da União - GQ		
Medida Provisória.....	2.189-49/2001	23/08/2001	Parecer Tribunal de Contas da União -	500.635/1991-9	30/10/2001	Instrução Normativa Ministério da.....	44/1996	02/08/1996
Medida Provisória.....	2.158-35/2001	24/08/2001	TCU			Fazenda / Secretaria Receita Federal		
Medida Provisória.....	2.214/2001	31/08/2001	Parecer Tribunal de Contas da União -	019.112/1993-9	08/11/2001	Ofício-Circular Ministério da.....	44/1996	21/10/1996
Medida Provisória.....	2.216-37/2001	31/08/2001	TCU			Administração Federal e Reforma Estado /		
Medida Provisória.....	37/2002	08/05/2002	Parecer Tribunal de Contas da União -	001.798/1995-2	04/12/2001	Secretaria Recursos Humanos / Secretário		
Resolução Congresso Nacional.....	1/2002	08/05/2002	TCU			Lei	9.527/1997	10/12/1997
			Súmula da Jurisprudência do Tribunal de	246/2002	20/02/2002	Lei	9.624/1998	02/04/1998
			Contas da União			Parecer Presidência da República /.....	151/1998	20/05/1998
			Parecer Tribunal de Contas da União -	007.978/2001-2	28/02/2002	Advocacia Geral da União - GQ		
			TCU			Parecer Tribunal de Contas da União -	001.191/98-5	09/12/1998
			Parecer Tribunal de Contas da União -	009.640/1999-1	20/03/2002	TCU		
			TCU			Parecer Presidência da República /.....	197/1999	10/08/1999
			Parecer Tribunal de Contas da União -	019.110/1993-6	04/04/2002	Advocacia Geral da União - GQ		
			TCU			Resolução Senado Federal.....	35/1999	02/09/1999
			Parecer Tribunal de Contas da União -	000.889/97-0	16/05/2002	Recomendação Comissão de Controle e....	13/2000	14/03/2000
			TCU			Gestão Fiscal		
						Ofício-Circular Ministério do.....	15/2000	31/05/2000
						Planejamento Orçamento e Gestão /		
						Secretaria Recursos Humanos / Secretário		
						Portaria Conjunta Ministério do.....	1/2000	05/12/2000
						Planejamento, Orçamento e		
						Gestão/Secretaria de Orçamento Federal		
						/Secretaria de Recursos Humanos		
						Parecer Tribunal de Contas da União -	625.719/1991-3	06/03/2001
						TCU		
						Parecer Tribunal de Contas da União -	002.608/2001-9	28/03/2001
						TCU		
						Parecer Tribunal de Contas da União -	004.171/1993-4	06/04/2001
						TCU		
						Parecer Tribunal de Contas da União -	014.763/1993-1	20/04/2001
						TCU		
						Parecer Tribunal de Contas da União -	001.303/2001-1	10/05/2001
						TCU		
						Ofício-Circular Ministério do.....	36/2001	05/07/2001

PESSOAL - ACUMULAÇÃO DE CARGOS

Decreto Poder Legislativo com força de....	2.908/1914	24/12/1914
Lei - 1890 a 1930		
Constituição Federal 1946.....	1946	18/09/1946
Constituição Federal 1967-1969	1967	24/01/1967
Parecer Secretaria de Administração.....	165/1990	02/05/1990
Federal / Departamento de recursos		
Humanos		
Parecer Secretaria de Administração.....	246/1990	20/06/1990
Federal / Departamento de recursos		
Humanos		
Lei	8.112/1990	11/12/1990
Parecer Tribunal de Contas da União -	019.553/90-0	13/04/1993
TCU		
Parecer Tribunal de Contas da União -	009.214/92-5	18/05/1995
TCU		
Decreto	2.027/1996	11/10/1996
Instrução Normativa Ministério da.....	11/1996	17/10/1996
Administração Federal e Reforma do		
Estado / Ministro		
Lei	9.527/1997	10/12/1997
Parecer Tribunal de Contas da União -	018.733/1994-8	19/08/1999
TCU		
Parecer Presidência da República /.....	013/2000	11/12/2000
Advocacia Geral da União /GM		

PESSOAL - ADICIONAL / ANUÊNIO / QUINQUÊNIO /
CONTAGEM POR TEMPO DE SERVIÇO

Constituição Federal 1946.....	1946	18/09/1946
Constituição Federal 1967-1969	1967	24/01/1967
Decreto-lei	1.341/1974	22/08/1974
Decreto	75.627/1975	18/04/1975
Lei	6.226/1975	14/07/1975
Súmula da Jurisprudência do Tribunal de	96/1976	16/12/1976
Contas da União		
Decreto-lei	2.191/1984	26/12/1984
Lei	7.709/1988	22/12/1988
Lei	8.112/1990	11/12/1990
Orientação Normativa Presidência da.....	43/1991	07/01/1991
República / Secretaria Administração		
Federal / Departamento Recursos Humanos		

LEGISLAÇÃO DA DESPESA

Planejamento Orçamento e Gestão / Secretaria Recursos Humanos / Secretário		
Medida Provisória	2.169-43/2001	24/08/2001
Parecer Tribunal de Contas da União -.....	350.624/1991-7	04/10/2001
TCU		
Parecer Tribunal de Contas da União -.....	009.823/1999-9	17/10/2001
TCU		
Parecer Tribunal de Contas da União -.....	018.978/93-2	22/11/2001
TCU		
Parecer Tribunal de Contas da União -.....	002.991/94-2	24/01/2002
TCU		
Parecer Tribunal de Contas da União -.....	350.591/1991-1	29/01/2002
TCU		
Parecer Tribunal de Contas da União -.....	015.323/1999-4	19/02/2002
TCU		
Parecer Tribunal de Contas da União -.....	016.525/2000-8	27/02/2002
TCU		
Parecer Tribunal de Contas da União -.....	016.037/1994-4	05/03/2002
TCU		
Parecer Tribunal de Contas da União -.....	005.732/1992-1	14/03/2002
TCU		
Orientação Normativa Ministério do.....	2/2002	25/03/2002
Planejamento, Orçamento e Gestão / Secretaria Recursos Humanos		
Parecer Tribunal de Contas da União -.....	010.337/1994-6	09/04/2002
TCU		
Parecer Tribunal de Contas da União -.....	015.936/1992-9	09/04/2002
TCU		
Resolução Congresso Nacional.....	1/2002	08/05/2002

PESSOAL - ADICIONAL = DE INSALUBRIDADE,
PERICULOSIDADE OU ATIVIDADES PENOSAS / DE
INCENTIVO AO DESENVOLVIMENTO CIENTÍFICO /
ADICIONAL POR SERVIÇO EXTRAORDINÁRIO

Decreto-lei	1.341/1974	22/08/1974
Decreto-lei	1.873/1981	27/05/1981
Decreto-lei	2.191/1984	26/12/1984
Decreto	97.458/1989	15/01/1989
Lei	8.112/1990	11/12/1990
Lei	8.270/1991	17/12/1991

Mensagem Presidente da República.....	765/1991	17/12/1991
Decreto	948/1993	05/10/1993
Parecer Tribunal de Contas da União -.....	300.059/98-1	24/10/2000
TCU		
Parecer Tribunal de Contas da União -.....	675.067/98-7	20/02/2001
TCU		
Parecer Tribunal de Contas da União -.....	010.135/1999-5	22/02/2001
TCU		
Parecer Tribunal de Contas da União -.....	007.711/1994-8	02/10/2001
TCU		
Parecer Tribunal de Contas da União -.....	014.544/1994-6	04/10/2001
TCU		
Parecer Tribunal de Contas da União -.....	006.734/2000-4	12/12/2001
TCU		
Parecer Tribunal de Contas da União -.....	005.964/1995-4	09/07/2002
TCU		

PESSOAL - AFASTAMENTO DO SERVIDOR

Constituição Federal 1946.....	1946	18/09/1946
Constituição Federal 1967-1969	1967	24/01/1967
Lei	8.112/1990	11/12/1990
Decreto	201/1991	26/08/1991
Decreto	2.349/1997	15/10/1997
Decreto	3.935/2001	20/09/2001
Decreto	000/001/25.10.	24/10/2001
Decreto	4.050/2001	12/12/2001
Ofício-Circular Ministério do.....	3/2002	01/02/2002
Planejamento Orçamento e Gestão / Secretaria Recursos Humanos / Secretário		
Parecer Tribunal de Contas da União -.....	007.017/2000-0	27/02/2002
TCU		

PESSOAL - AGREGADO (SITUAÇÃO)

Lei	1.711/1952	28/10/1952
Lei	1.741/1952	22/11/1952
Decreto	40.746/1957	15/01/1957
Lei	3.780/1960	12/07/1960
Decreto-lei	200/1967	25/02/1967

Lei	5.843/1972	06/12/1972
Lei	6.703/1979	26/10/1979
Parecer Tribunal de Contas da União -.....	0905-53/97	11/12/1997
TCU		
Parecer Ministério do Planejamento,	2.109/2000	10/09/2000
Orçamento e Gestão /Consultoria Jurídica Ofício-Circular Ministério do.....		
	31/2000	14/12/2000
Planejamento Orçamento e Gestão / Secretaria Recursos Humanos / Secretário		

PESSOAL - ALIMENTAÇÃO - CLT

Lei	6.321/1976	14/04/1976
Decreto	5/1991	14/01/1991
Decreto	349/1991	21/11/1991
Decreto	2.101/1996	23/12/1996
Lei	9.532/1997	10/12/1997
Ofício-Circular Ministério do.....	3/2002	01/02/2002
Planejamento Orçamento e Gestão / Secretaria Recursos Humanos / Secretário		

PESSOAL - APOSENTADORIA /PENSÕES

Decreto	117/1892	04/11/1892
Constituição Federal 1946.....	1946	18/09/1946
Lei	3.373/1958	12/03/1958
Lei	4.069/1962	11/06/1962
Constituição Federal 1967-1969	1967	24/01/1967
Lei	6.226/1975	14/07/1975
Decreto	76.954/1975	30/12/1975
Lei	6.782/1980	19/05/1980
Decreto-lei	2.191/1984	26/12/1984
Lei	7.348/1985	24/07/1985
Constituição Federal 1988.....	1988	05/10/1988
Lei	8.112/1990	11/12/1990
Orientação Normativa Presidência da.....	43/1991	07/01/1991
República / Secretaria Administração Federal / Departamento Recursos Humanos		
Lei	8.270/1991	17/12/1991
Súmula da Jurisprudência do Tribunal de..	74/1992	08/07/1992

LEGISLAÇÃO DA DESPESA

Contas da União			Decisão Tribunal de Contas da União /.....	560/1997	03/09/1997	TCU
Súmula da Jurisprudência do Tribunal de Contas da União	175/1992	10/07/1992	Plenário			Parecer Tribunal de Contas da União -.....
Contas da União			Lei	9.527/1997	10/12/1997	TCU
Parecer Tribunal de Contas da União -.....	275.677/91-5	27/10/1993	Portaria Interministerial Ministério da Fazenda / Ministério da Administração Federal e Reforma Estado	344/1997	23/12/1997	Parecer Presidência da República /.....
TCU			Decisão Ministério da Fazenda / Secretaria Receita Federal			213/1999
Lei	8.880/1994	27/05/1994	Lei	9.624/1998	02/04/1998	Advocacia Geral da União - GQ
Decisão Tribunal de Contas da União /.....	733/1994	17/06/1994	Parecer Tribunal de Contas da União -.....	018.576/94-0	07/04/1998	Parecer Tribunal de Contas da União -.....
Plenário			TCU			011.262/1994-0
Súmula da Jurisprudência do Tribunal de Contas da União	241/1995	06/01/1995	Proposta de Emenda à Constituição	33/1995	03/06/1998	TCU
Contas da União			Súmula da Jurisprudência do Tribunal de Contas da União	245/1998	30/07/1998	Nota Técnica Ministério do Planejamento, Orçamento e Gestão / Secretaria Recursos Humanos / Coordenação Geral Estudos Elaboração Normas
Instrução Presidência da República /.....	13/1995	07/06/1995	Decreto	2.729/1998	10/08/1998	07/2000
Secretaria de Planejamento / Instituto Planejamento Econômico Social / Instituto Programação Orçamentária / Diretoria Orçamento			Parecer Tribunal de Contas da União -.....	008.950/96-2	09/09/1998	19/06/2000
Ofício-Circular Ministério da Administração Federal e Reforma Estado / Secretaria Recursos Humanos / Secretário	33/1995	01/08/1995	TCU			26/07/2000
Decisão Tribunal de Contas da União /.....	388-36/95-P	09/08/1995	Parecer Tribunal de Contas da União -.....	007.221/94-0	29/09/1998	TCU
Plenário			TCU			06/09/2000
Publicações Diversas.....	002/1995	30/11/1995	Parecer Tribunal de Contas da União -.....	017.693/96-9	13/10/1998	21/09/2000
Exposição Motivos Ministério da Justiça.....	561/1996	02/10/1996	TCU			TCU
Ofício-Circular Ministério da Administração Federal e Reforma Estado / Secretaria Recursos Humanos / Secretário	43/1996	17/10/1996	Parecer Tribunal de Contas da União -.....	014171/94-5	19/11/1998	2.721/2000
Instrução Normativa Ministério da Administração Federal e Reforma do Estado / Ministro	11/1996	17/10/1996	TCU			13/10/2000
Súmula da Jurisprudência do Tribunal de Contas da União	243/1996	13/12/1996	Decisão Tribunal de Contas da União /.....	753/1999	01/01/1999	Orçamento e Gestão / Consultoria Jurídica
Exposição Motivos Ministério da Justiça.....	654/1996	14/12/1996	Plenário			3.644/2000
Decreto	2.251/1997	12/06/1997	Parecer Tribunal de Contas da União -.....	002.204/86-0	23/02/1999	041.151/1976-3
Instrução Normativa Interministerial /.....	2/1997	26/06/1997	TCU			09/11/2000
Ministério da Administração Federal / Ministério da Fazenda			Instrução Normativa Ministério do Planejamento, Orçamento e Gestão / Secretaria de Estado Administração Patrimônio			14/11/2000
Resolução Ministério da Fazenda /.....	3/1997	30/06/1997	Lei	5/1999	28/04/1999	008.660/99-9
Conselho Diretor do PIS-PASEP			Portaria Normativa Ministério de Orçamento e Gestão / Secretaria de Estado da Administração Patrimônio/Secretaria de Recursos Humanos			TCU
Decisão Tribunal de Contas da União /.....	481/1997	06/08/1997	Parecer Tribunal de Contas da União -.....	004.419/96-0	02/06/1999	012.944/89-0
Plenário			TCU			14/11/2000
Ofício-Circular Ministério da Administração Federal e Reforma Estado / Secretaria Recursos Humanos / Secretário	12/1997	14/08/1997	Resolução Senado Federal.....	35/1999	02/09/1999	TCU
			Parecer Tribunal de Contas da União -.....	925.588/98-9	29/09/1999	854.750/1997-5
			TCU			14/11/2000
			Parecer Tribunal de Contas da União -.....	853.047/1997-9	16/11/1999	TCU
						012.613/1992-4
						21/11/2000
						TCU
						Parecer Tribunal de Contas da União -.....
						017.330/1993-9
						21/11/2000
						TCU
						Parecer Tribunal de Contas da União -.....
						018.025/1994-3
						21/11/2000
						TCU
						Parecer Tribunal de Contas da União -.....
						018.026/1994-0
						21/11/2000
						TCU
						Parecer Tribunal de Contas da União -.....
						020.258/1990-9
						21/11/2000
						TCU
						Parecer Tribunal de Contas da União -.....
						023.765/91-7
						21/11/2000
						TCU
						Parecer Tribunal de Contas da União -.....
						012.554/1994-4
						23/11/2000
						TCU

LEGISLAÇÃO DA DESPESA

Parecer Tribunal de Contas da União -..... TCU	002.615/94-0	05/12/2000	Parecer Tribunal de Contas da União -..... TCU	014.868/2000-2	06/03/2001	TCU
Parecer Tribunal de Contas da União -..... TCU	007.504/90-0	05/12/2000	Parecer Tribunal de Contas da União -..... TCU	021.890/92-7	06/03/2001	Parecer Tribunal de Contas da União -..... TCU
Parecer Tribunal de Contas da União -..... TCU	017.405/93-9	05/12/2000	Parecer Tribunal de Contas da União -..... TCU	350.013/1989-6	06/03/2001	Parecer Tribunal de Contas da União -..... TCU
Parecer Tribunal de Contas da União -..... TCU	020.806/94-9	05/12/2000	Parecer Tribunal de Contas da União -..... TCU	425.244/91-1	06/03/2001	Parecer Tribunal de Contas da União -..... TCU
Parecer Tribunal de Contas da União -..... TCU	002.816/94-6	12/12/2000	Parecer Tribunal de Contas da União -..... TCU	525.406/1991-3	06/03/2001	Parecer Tribunal de Contas da União -..... TCU
Instrução Normativa Tribunal de Contas... da União - TCU	16/1997	20/12/2000	Parecer Tribunal de Contas da União -..... TCU	625.719/1991-3	06/03/2001	Parecer Tribunal de Contas da União -..... TCU
Parecer Tribunal de Contas da União -..... TCU	017.636/1993-0	23/01/2001	Parecer Tribunal de Contas da União -..... TCU	019.084/1993-5	08/03/2001	Parecer Tribunal de Contas da União -..... TCU
Parecer Tribunal de Contas da União -..... TCU	852.694/1997-0	23/01/2001	Parecer Tribunal de Contas da União -..... TCU	011.914/1999-8	13/03/2001	Parecer Tribunal de Contas da União -..... TCU
Parecer Tribunal de Contas da União -..... TCU	002.615/1988-6	25/01/2001	Parecer Tribunal de Contas da União -..... TCU	014.927/1999-3	13/03/2001	Parecer Tribunal de Contas da União -..... TCU
Parecer Tribunal de Contas da União -..... TCU	013.956/1982-5	25/01/2001	Parecer Tribunal de Contas da União -..... TCU	021.902/1982-8	13/03/2001	Parecer Tribunal de Contas da União -..... TCU
Parecer Tribunal de Contas da União -..... TCU	015.837/1983-1	01/02/2001	Parecer Tribunal de Contas da União -..... TCU	002.202/1994-8	14/03/2001	Parecer Tribunal de Contas da União -..... TCU
Parecer Presidência da República /..... Advocacia Geral da União /GM	018/2001	02/02/2001	Parecer Tribunal de Contas da União -..... TCU	006.017/1997-5	15/03/2001	Parecer Tribunal de Contas da União -..... TCU
Parecer Ministério do Planejamento, Orçamento e Gestão /Consultoria Jurídica	0138-2.9/2001	12/02/2001	Parecer Tribunal de Contas da União -..... TCU	006.969/1991-7	15/03/2001	Parecer Tribunal de Contas da União -..... TCU
Parecer Tribunal de Contas da União -..... TCU	006.202/96-9	14/02/2001	Portaria Normativa Ministério de Orçamento e Gestão /Secretaria de Estado da Administração Patrimônio/Secretaria de Recursos Humanos	1/2001	16/03/2001	Parecer Tribunal de Contas da União -..... TCU
Parecer Tribunal de Contas da União -..... TCU	001.118/1996-0	20/02/2001	Parecer Tribunal de Contas da União -..... TCU	013.664/97-2	22/03/2001	Parecer Tribunal de Contas da União -..... TCU
Parecer Tribunal de Contas da União -..... TCU	550.035/1991-5	20/02/2001	Parecer Tribunal de Contas da União -..... TCU	002.608/2001-9	28/03/2001	Parecer Tribunal de Contas da União -..... TCU
Parecer Tribunal de Contas da União -..... TCU	008.983/90-9	22/02/2001	Parecer Tribunal de Contas da União -..... TCU	002.608/2001-9	28/03/2001	Parecer Tribunal de Contas da União -..... TCU
Parecer Tribunal de Contas da União -..... TCU	376.076/1991-7	22/02/2001	Comunicação Ministério do..... Planejamento, Orçamento e Gestão/ Secursos Recursos Humanos	s/nº-0/28.03.20	28/03/2001	Parecer Tribunal de Contas da União -..... TCU
Parecer Tribunal de Contas da União -..... TCU	005.074/1993-2	06/03/2001	Parecer Tribunal de Contas da União -..... TCU	002.913/1994-1	04/04/2001	Parecer Tribunal de Contas da União -..... TCU
Parecer Tribunal de Contas da União -..... TCU	006.316/1984-0	06/03/2001	Parecer Tribunal de Contas da União -..... TCU	009.738/2001-5	04/04/2001	Parecer Tribunal de Contas da União -..... TCU
Parecer Tribunal de Contas da União -..... TCU	011.267/1991-7	06/03/2001	Parecer Tribunal de Contas da União -..... TCU	004.171/1993-4	06/04/2001	Parecer Tribunal de Contas da União -..... TCU
						Parecer Tribunal de Contas da União -..... TCU

LEGISLAÇÃO DA DESPESA

TCU			TCU			TCU		
Parecer Tribunal de Contas da União -.....	000.994/1992-8	29/05/2001	Decisão Ministério da Fazenda / Secretaria	1.283/2001	29/06/2001	Parecer Tribunal de Contas da União -.....	701.726/1991-1	23/08/2001
TCU			Receita Federal			TCU		
Parecer Tribunal de Contas da União -.....	003.329/1995-0	29/05/2001	Parecer Tribunal de Contas da União -.....	022.837/1979-5	03/07/2001	Portaria Interministerial Ministério da.....	2.998/2001	23/08/2001
TCU			TCU			Previdência Assistência Social /		
Parecer Tribunal de Contas da União -.....	007.504/1990-0	29/05/2001	Parecer Tribunal de Contas da União -.....	040.780/1978-3	03/07/2001	Ministério da Saúde		
TCU			TCU			Parecer Tribunal de Contas da União -.....	006.264/2000-6	28/08/2001
Parecer Tribunal de Contas da União -.....	008.311/1991-9	29/05/2001	Parecer Tribunal de Contas da União -.....	011.440/1990-2	10/07/2001	TCU		
TCU			TCU			Parecer Tribunal de Contas da União -.....	700.608/1985-0	31/08/2001
Parecer Tribunal de Contas da União -.....	016.510/1992-5	29/05/2001	Parecer Tribunal de Contas da União -.....	018.103/1996-0	17/07/2001	TCU		
TCU			TCU			Medida Provisória.....	2.217-3/2001	04/09/2001
Parecer Tribunal de Contas da União -.....	018.000/1991-6	29/05/2001	Parecer Tribunal de Contas da União -.....	018.367/1982-8	24/07/2001	Medida Provisória.....	2.225-45/2001	04/09/2001
TCU			TCU			Parecer Tribunal de Contas da União -.....	002.844/1994-0	04/09/2001
Parecer Tribunal de Contas da União -.....	018.149/1991-0	29/05/2001	Parecer Tribunal de Contas da União -.....	018.403/1991-3	24/07/2001	TCU		
TCU			TCU			Parecer Tribunal de Contas da União -.....	007.010/1997-4	04/09/2001
Parecer Tribunal de Contas da União -.....	030.273/1980-3	29/05/2001	Parecer Tribunal de Contas da União -.....	375.036/1992-0	24/07/2001	TCU		
TCU			TCU			Parecer Tribunal de Contas da União -.....	015.484/1995-5	04/09/2001
Parecer Tribunal de Contas da União -.....	030.862/1981-7	29/05/2001	Parecer Tribunal de Contas da União -.....	025.352/1992	26/07/2001	TCU		
TCU			TCU			Parecer Tribunal de Contas da União -.....	376.046/1990-2	04/09/2001
Parecer Tribunal de Contas da União -.....	037.310/1976-3	29/05/2001	Parecer Tribunal de Contas da União -.....	012.504/1992-0	31/07/2001	TCU		
TCU			TCU			Parecer Tribunal de Contas da União -.....	700.063/1991-9	18/09/2001
Parecer Tribunal de Contas da União -.....	300.057/1986-5	29/05/2001	Parecer Tribunal de Contas da União -.....	018.503/1995-0	31/07/2001	TCU		
TCU			TCU			Parecer Tribunal de Contas da União -.....	003.959/2001-9	27/09/2001
Parecer Tribunal de Contas da União -.....	002.798/1994-8	31/05/2001	Parecer Tribunal de Contas da União -.....	001.413/1996-1	07/08/2001	TCU		
TCU			TCU			Parecer Tribunal de Contas da União -.....	016.162/1993-5	27/09/2001
Parecer Tribunal de Contas da União -.....	017.536/1993-6	31/05/2001	Parecer Tribunal de Contas da União -.....	009.073/1994-9	07/08/2001	TCU		
TCU			TCU			Parecer Tribunal de Contas da União -.....	023.323/1991-4	27/09/2001
Parecer Tribunal de Contas da União -.....	017.896/1993-2	31/05/2001	Parecer Tribunal de Contas da União -.....	009.654/1995-0	14/08/2001	TCU		
TCU			TCU			Parecer Tribunal de Contas da União -.....	376.521/1986-4	02/10/2001
Parecer Tribunal de Contas da União -.....	000.967/2001-7	05/06/2001	Parecer Tribunal de Contas da União -.....	038.856/1978-6	14/08/2001	TCU		
TCU			TCU			Parecer Tribunal de Contas da União -.....	007.713/1994-0	04/10/2001
Parecer Tribunal de Contas da União -.....	011.802/1999-5	05/06/2001	Parecer Tribunal de Contas da União -.....	013.992/1995-3	21/08/2001	TCU		
TCU			TCU			Parecer Tribunal de Contas da União -.....	013.353/1989-6	04/10/2001
Parecer Tribunal de Contas da União -.....	013.110/1999-3	05/06/2001	Parecer Tribunal de Contas da União -.....	018.796/1981-8	21/08/2001	TCU		
TCU			TCU			Parecer Tribunal de Contas da União -.....	020.472/1994-3	09/10/2001
Parecer Tribunal de Contas da União -.....	375.660/1991-7	05/06/2001	Parecer Tribunal de Contas da União -.....	350.053/1988-0	21/08/2001	TCU		
TCU			TCU			Decisão Tribunal de Contas da União /.....	844/2001	17/10/2001
Parecer Tribunal de Contas da União -.....	625.814/1991-6	05/06/2001	Parecer Tribunal de Contas da União -.....	009.285/2000-0	22/08/2001	Plenário		
TCU			TCU			Parecer Tribunal de Contas da União -.....	018.146/1991-0	23/10/2001
Parecer Tribunal de Contas da União -.....	008.247/2000-4	26/06/2001	Parecer Tribunal de Contas da União -.....	000.553/1994-8	23/08/2001	TCU		
TCU			TCU			Parecer Tribunal de Contas da União -.....	375.850/1988-0	23/10/2001
Parecer Tribunal de Contas da União -.....	450.450/1991-0	27/06/2001	Parecer Tribunal de Contas da União -.....	003.052/1994-0	23/08/2001	TCU		

LEGISLAÇÃO DA DESPESA

Parecer Tribunal de Contas da União - TCU	450.041/1989-1	23/10/2001	Parecer Tribunal de Contas da União - TCU	018.088/1991-0	04/12/2001	Decreto	3.000/2002	26/03/2002
Parecer Tribunal de Contas da União - TCU	700.641/1991-2	23/10/2001	Parecer Tribunal de Contas da União - TCU	030.200/1981-4	13/12/2001	Parecer Tribunal de Contas da União - TCU	600.406/1990-3	26/03/2002
Parecer Tribunal de Contas da União - TCU	015.082/2000-2	25/10/2001	Parecer Tribunal de Contas da União - TCU	425.007/1992-8	13/12/2001	Parecer Tribunal de Contas da União - TCU	019.110/1993-6	04/04/2002
Parecer Tribunal de Contas da União - TCU	625.659/1990-2	25/10/2001	Parecer Tribunal de Contas da União - TCU	625.806/1990-5	13/12/2001	Parecer Tribunal de Contas da União - TCU	575.304/1986-3	04/04/2002
Parecer Tribunal de Contas da União - TCU	008.521/1997-2	30/10/2001	Lei	10.331/2001	18/12/2001	Decreto	4.187/2002	08/04/2002
Parecer Tribunal de Contas da União - TCU	500.603/1991-0	30/10/2001	Súmula Administrativa da Advocacia-Geral da União	9/2001	19/12/2001	Parecer Tribunal de Contas da União - TCU	006.206/1994-8	11/04/2002
Parecer Tribunal de Contas da União - TCU	019.112/1993-9	08/11/2001	Lei	10.407/2002	10/01/2002	Parecer Tribunal de Contas da União - TCU	019.155/1993-0	11/04/2002
Parecer Tribunal de Contas da União - TCU	004.253/1997-3	13/11/2001	Parecer Tribunal de Contas da União - TCU	650.513/1991-6	21/01/2002	Mensagem Presidente da República.....	263/2002	12/04/2002
Parecer Tribunal de Contas da União - TCU	020.269/1991-9	13/11/2001	Portaria Ministério do Planejamento, Orçamento e Gestão / Ministro	12/2002	22/01/2002	Exposição Motivos Ministério do Planejamento, Orçamento e Gestão	113/2002	12/04/2002
Parecer Tribunal de Contas da União - TCU	022.160/1991-4	13/11/2001	Parecer Tribunal de Contas da União - TCU	018.826/1994-6	23/01/2002	Ato Câmara dos Deputados / Presidente....	000/002/16.04.	15/04/2002
Parecer Tribunal de Contas da União - TCU	025.759/1983-3	13/11/2001	Decreto	4.123/2002	13/02/2002	Parecer Tribunal de Contas da União - TCU	011.791/1994-2	23/04/2002
Parecer Tribunal de Contas da União - TCU	350.695/199-1	13/11/2001	Parecer Tribunal de Contas da União - TCU	012.042/1997-8	26/02/2002	Lei	10.429/2002	24/04/2002
Parecer Tribunal de Contas da União - TCU	003.798/1996-8	20/11/2001	Parecer Tribunal de Contas da União - TCU	024.517/1990-9	26/02/2002	Parecer Tribunal de Contas da União - TCU	376.170/85-9	30/04/2002
Parecer Tribunal de Contas da União - TCU	010.442/1998-	20/11/2001	Parecer Tribunal de Contas da União - TCU	007.978/2001-2	28/02/2002	Resolução Congresso Nacional.....	1/2002	08/05/2002
Parecer Tribunal de Contas da União - TCU	011.367/1997-0	20/11/2001	Parecer Tribunal de Contas da União - TCU	009.011/1996-0	28/02/2002	Instrução Normativa Presidência da.....	1/2002	15/05/2002
Parecer Tribunal de Contas da União - TCU	018.897/93-2	22/11/2001	Parecer Tribunal de Contas da União - TCU	015.134/2000-0	28/02/2002	República / Corregedoria-Geral da União / Secretaria Federal de Controle Interno	021.363/1990-0	16/05/2002
Parecer Tribunal de Contas da União - TCU	018.978/93-2	22/11/2001	Parecer Tribunal de Contas da União - TCU	016.037/1994-4	05/03/2002	Parecer Tribunal de Contas da União - TCU	500.014/1990-6	21/05/2002
Parecer Tribunal de Contas da União - TCU	015.132/2000-6	27/11/2001	Parecer Tribunal de Contas da União - TCU	012.046/2001-0	06/03/2002	Parecer Tribunal de Contas da União - TCU	012.000/1989-2	23/05/2002
Parecer Tribunal de Contas da União - TCU	026.043/1981-5	27/11/2001	Parecer Tribunal de Contas da União - TCU	003.403/1995-5	19/03/2002	Parecer Tribunal de Contas da União - TCU	000.903/2002-8	28/05/2002
Parecer Tribunal de Contas da União - TCU	000.917/1999-0	04/12/2001	Parecer Tribunal de Contas da União - TCU	006.644/1989-9	19/03/2002	Parecer Tribunal de Contas da União - TCU	022.906/1994-0	28/05/2002
Parecer Tribunal de Contas da União - TCU	002.844/1990-7	04/12/2001	Parecer Tribunal de Contas da União - TCU	015.383/1999-7	19/03/2002	Lei	10.478/2002	28/06/2002
			Orientação Normativa Ministério do.....	2/2002	25/03/2002	Lei	10.511/2002	11/07/2002
			Planejamento, Orçamento e Gestão / Secretaria Recursos Humanos			Medida Provisória.....	56/2002	18/07/2002
						Parecer Tribunal de Contas da União - TCU	250.556/1991-0	04/12/2002
						Parecer Tribunal de Contas da União - TCU	000.331/94-5	13/12/2002

LEGISLAÇÃO DA DESPESA

			Lei	8.666/1993	21/06/1993	República / Secretaria da Administração Federal / Secretário		
			Ato Declaratório Normativo Ministério da Fazenda / Secretaria Receita Federal / Coordenação-Geral Sistema Tributação	35/1993	17/11/1993	Portaria Presidência da República / Secretaria de Administração Federal / Ministro	82/1994	11/01/1994
PESSOAL - BENEFÍCIO / VANTAGEM - AUXÍLIO-ALUNO - CONCESSÃO			Parecer Tribunal de Contas da União -.....	008.797/93-5	09/12/1993	Norma Execução Ministério da Fazenda / Secretaria do Tesouro Nacional / Coordenação Geral Contabilidade		
			TCU			Exposição Motivos Ministério do Planejamento, Orçamento e Gestão	117/1999	15/04/1999
			Parecer Tribunal de Contas da União -.....	020.527/94-2	19/07/1995	Lei	9.995/2000	25/07/2000
			TCU			Substitutivo ao Texto de Projeto de Lei.....	4/2001	28/06/2001
			Parecer Tribunal de Contas da União -.....	016.522/95-8	06/12/1995	Lei	10.266/2001	24/07/2001
			TCU			Lei	10.407/2002	10/01/2002
			Parecer Tribunal de Contas da União -.....	007.300/93-0	11/06/1997	Projeto de Lei Poder Executivo	000/000/12.04.	12/04/2002
			TCU			Lei	10.524/2002	25/07/2002
PESSOAL - BENEFÍCIOS / PREVIDENCIÁRIOS			Exposição Motivos Interministerial	56/1997	11/11/1997	PESSOAL - BENEFÍCIOS / VANTAGENS - AUXÍLIO NATALIDADE / SALÁRIO-FAMÍLIA / AUXÍLIO-FUNERAL / SALÁRIO-FUNERAL		
			Ministério do Planejamento e Orçamento / Ministério da Fazenda / Ministério da Administração e Reforma do Estado			Lei	1.757-A/1952	10/12/1952
			Decreto	2.383/1997	12/11/1997	Decreto	75.627/1975	18/04/1975
			Lei	9.527/1997	10/12/1997	Lei	8.112/1990	11/12/1990
			Exposição Motivos Ministério do Planejamento, Orçamento e Gestão	117/1999	15/04/1999	Ofício-Circular Presidência da República / Secretaria da Administração Federal / Subsecretaria de Recursos Humanos / Subsecretário	48/1993	08/12/1993
			Portaria Normativa Ministério da Defesa / Ministro	2.827/1999	03/12/1999	Lei	8.880/1994	27/05/1994
			Lei	9.995/2000	25/07/2000	Súmula Administrativa da Advocacia-Geral da União	9/2001	19/12/2001
			Portaria Ministério do Planejamento, Orçamento e Gestão / Ministro	8/2001	23/01/2001	Lei	10.407/2002	10/01/2002
			Portaria Ministério do Planejamento, Orçamento e Gestão / Ministro	56/2001	16/03/2001	Decreto	3.000/2002	26/03/2002
			Substitutivo ao Texto de Projeto de Lei.....	4/2001	28/06/2001	Lei	10.421/2002	15/04/2002
			Lei	10.266/2001	24/07/2001			
			Lei	10.407/2002	10/01/2002			
			Projeto de Lei Poder Executivo	000/000/12.04.	12/04/2002			
			Lei	10.524/2002	25/07/2002			
			Lei	10.524/2002	25/07/2002			
PESSOAL - BENEFÍCIOS / VANTAGENS - ASSISTÊNCIA MÉDICO-HOSPITALAR			PESSOAL - BENEFÍCIOS / VANTAGENS - ASSISTÊNCIA PRÉ-ESCOLAR					
			Constituição Federal 1967-1969	1967	24/01/1967	PESSOAL - BENEFÍCIOS / VANTAGENS - AUXÍLIO RECLUSÃO		
			Constituição Federal 1988.....	1988	05/10/1988	Lei	8.112/1990	11/12/1990
			Lei	8.112/1990	11/12/1990	Instrução Normativa Ministério do Planejamento, Orçamento e Gestão /	5/1999	28/04/1999
			Parecer Tribunal de Contas da União -.....	649.042/86-7	10/12/1992			
			TCU					

LEGISLAÇÃO DA DESPESA

Secretaria de Estado Administração Patrimônio		
PESSOAL - BENEFÍCIOS / VANTAGENS - AUXÍLIO-ALIMENTAÇÃO		
Aviso Ministério da Fazenda/ Gabinete do Ministro	660/1981	22/07/1981
Lei	8.460/1992	17/09/1992
Lei	8.889/1994	21/06/1994
Mensagem Ministério da Fazenda / Secretaria Tesouro Nacional - CCONT (SIAFI)	087225/1996	17/10/1996
Memorando Ministério do Planejamento e Orçamento / Secretaria de Orçamento Federal / Coordenação Geral de Normas	18/1996	18/10/1996
Decreto	2.050/1996	31/10/1996
Lei	9.527/1997	10/12/1997
Exposição Motivos Ministério do Planejamento, Orçamento e Gestão	117/1999	15/04/1999
Parecer Tribunal de Contas da União - TCU	003.082/95-4	17/05/2000
Parecer Tribunal de Contas da União - TCU	001.429/2000-5	12/07/2000
Lei	9.995/2000	25/07/2000
Portaria Ministério do Planejamento, Orçamento e Gestão / Ministro	8/2001	23/01/2001
Parecer Ministério do Planejamento, Orçamento e Gestão / Consultoria Jurídica	0138-2.9/2001	12/02/2001
Parecer Tribunal de Contas da União - TCU	001.229/2000-4	04/04/2001
Substitutivo ao Texto de Projeto de Lei	4/2001	28/06/2001
Lei	10.266/2001	24/07/2001
Decreto	3.887/2001	16/08/2001
Parecer Tribunal de Contas da União - TCU	007.766/1999-8	12/12/2001
Lei	10.407/2002	10/01/2002
Parecer Tribunal de Contas da União - TCU	003.583/2001-2	23/01/2002
Portaria Ministério do Planejamento, Orçamento e Gestão / Ministro	21/2002	24/01/2002

Ofício-Circular Ministério do Planejamento Orçamento e Gestão / Secretaria Recursos Humanos / Secretário	3/2002	01/02/2002
Parecer Tribunal de Contas da União - TCU	012.439/1999-1	06/03/2002
Decreto	3.000/2002	26/03/2002
Projeto de Lei Poder Executivo	000/000/12.04.	12/04/2002
Lei	10.524/2002	25/07/2002

PESSOAL - BENEFÍCIOS / VANTAGENS - AUXÍLIO-TRANSPORTE / VALE-TRANSPORTE

Lei	5.443/1928	13/01/1928
Lei	7.418/1985	16/12/1985
Lei	7.619/1987	30/09/1987
Decreto	95.247/1987	17/11/1987
Instrução Normativa Presidência da República / Secretaria da Administração Federal / Secretário	13/1990	12/11/1990
Lei	8.112/1990	11/12/1990
Lei	8.849/1994	28/01/1994
Norma Execução Ministério da Fazenda / Secretaria do Tesouro Nacional / Coordenação Geral Contabilidade	14/1996	14/11/1996
Lei	9.532/1997	10/12/1997
Decreto	2.880/1998	15/12/1998
Decreto	2.963/1999	24/02/1999
Decreto	3.000/1999	26/03/1999
Portaria Ministério da Fazenda / Secretaria Tesouro Nacional / Secretário	387/1999	15/09/1999
Decreto	3.184/1999	27/09/1999
Portaria Normativa Ministério do Planejamento, Orçamento e Gestão / Secretaria de Recursos Humanos	8/1999	07/10/1999
Portaria Ministério do Planejamento, Orçamento e Gestão / Ministro	8/2001	23/01/2001
Medida Provisória	2.165-36/2001	23/08/2001
Medida Provisória	2.189-49/2001	23/08/2001
Decreto	4.004/2001	08/11/2001
Decreto	4.063/2001	26/12/2001
Lei	10.407/2002	10/01/2002

Ofício Ministério do Planejamento, Orçamento e Gestão / Secretaria Recursos Humanos / Coordenação-Geral de Sistematização e Aplicação da Legislação	38/2002	14/03/2002
Decreto	3.000/2002	26/03/2002
Resolução Congresso Nacional	1/2002	08/05/2002

PESSOAL - BENEFÍCIOS / VANTAGENS - AUXÍLIO-MORADIA

Decreto-lei	1.341/1974	22/08/1974
Decreto-lei	2.191/1984	26/12/1984
Decreto	4.040/2001	03/12/2001
Lei	10.407/2002	10/01/2002

PESSOAL - CONCURSO / ADMISSÃO / POSSE / EXERCÍCIO / CURSO DE FORMAÇÃO / ESTÁGIO PROBATÓRIO / ESTABILIDADE

Decreto-lei	967/1938	21/12/1938
Constituição Federal 1946	1946	18/09/1946
Constituição Federal 1967-1969	1967	24/01/1967
Decreto	86.364/1981	14/09/1981
Decreto-lei	2.165/1984	02/10/1984
Decreto-lei	2.347/1987	23/07/1987
Decreto-lei	2.367/1987	05/11/1987
Decreto-lei	2.379/1987	04/12/1987
Constituição Federal 1988	1988	05/10/1988
Lei	8.112/1990	11/12/1990
Decreto	1.368/1995	12/01/1995
Parecer Presidência da República / Advocacia Geral da União - GQ	69/1995	29/03/1995
Decreto	1.452/1995	11/04/1995
Parecer Tribunal de Contas da União - TCU	013.430/94-7	11/05/1995
Portaria Ministério da Administração Federal e Reforma do Estado / Ministro	3.062/1995	20/09/1995
Edital	27/1995	29/09/1995
Portaria Ministério da Administração Federal e Reforma do Estado / Ministro	965/1996	01/04/1996
Decreto	2.028/1996	11/10/1996

LEGISLAÇÃO DA DESPESA

Portaria Conjunta Ministério da Administração Federal / Reforma do Estado / Ministério do Planejamento e Orçamento	1/1997	24/02/1997	Orçamento e Gestão / Ministro			Medida Provisória	2.174-28/2001	24/08/2001
Parecer Presidência da República / Advocacia Geral da União - GQ	125/1997	09/05/1997	Parecer Tribunal de Contas da União - TCU	003.082/95-4	17/05/2000	Medida Provisória	2.217-3/2001	04/09/2001
Portaria Ministério da Administração Federal e Reforma do Estado / Ministro	1.731/1997	04/06/1997	Parecer Tribunal de Contas da União - TCU	003.784/2000-2	17/05/2000	Medida Provisória	2.225-45/2001	04/09/2001
Portaria Ministério da Administração Federal e Reforma do Estado / Ministro	1.732/1997	04/06/1997	Lei	9.981/2000	14/07/2000	Medida Provisória	2.228-1/2001	06/09/2001
Resolução Ministério do Planejamento e Orçamento / Conselho de Coordenação e Controle de Empresas Estatais	13/1997	28/10/1997	Portaria Ministério do Planejamento, Orçamento e Gestão / Ministro	219/2000	20/09/2000	Medida Provisória	2.229-43/2001	06/09/2001
Lei	9.527/1997	10/12/1997	Parecer Tribunal de Contas da União - TCU	013.012/96-7	09/11/2000	Portaria Ministério do Planejamento, Orçamento e Gestão / Ministro	309/2001	13/12/2001
Ação Direta de Inconstitucionalidade - Supremo Tribunal Federal	1.599-1/1998	26/02/1998	Parecer Tribunal de Contas da União - TCU	013.013/96-3	09/11/2000	Lei	10.407/2002	10/01/2002
Portaria Ministério da Administração Federal e Reforma do Estado / Ministro	956/1998	24/03/1998	Portaria Ministério do Planejamento, Orçamento e Gestão / Secretaria Executiva	598/2000	22/11/2000	Parecer Tribunal de Contas da União - TCU	015.413/1999-3	29/01/2002
Portaria Ministério da Administração Federal e Reforma do Estado / Ministro	682/1998	25/03/1998	Parecer Presidência da República / Advocacia Geral da União / GM	013/2000	11/12/2000	Parecer Tribunal de Contas da União - TCU	010.983/2000-6	19/02/2002
Lei	9.624/1998	02/04/1998	Instrução Normativa Tribunal de Contas da União - TCU	16/1997	20/12/2000	Portaria Ministério do Planejamento e Orçamento / Secretaria Executiva	170/2002	25/03/2002
Portaria Ministério da Fazenda / Secretaria Tesouro Nacional / Secretário	293/1998	09/07/1998	Portaria Interministerial Ministério do Planejamento, Orçamento e Gestão / Ministério da Educação	63/2001	20/03/2001	Orientação Normativa Ministério do Planejamento, Orçamento e Gestão / Secretaria Recursos Humanos	2/2002	25/03/2002
Portaria Ministério da Administração Federal e Reforma do Estado / Ministro	2.498/1998	11/08/1998	Portaria Ministério do Planejamento, Orçamento e Gestão / Secretaria Executiva	267/2001	27/04/2001	Parecer Tribunal de Contas da União - TCU	012.652/2000-2	26/03/2002
Parecer Tribunal de Contas da União - TCU	002.579/96-0	15/09/1998	Nota Técnica Ministério do Planejamento, Orçamento e Gestão / Secretaria de Recursos Humanos / Coordenadoria-Geral Sistematização e Aplicação da Legislação	11/2001	24/05/2001	Decreto	4.175/2002	27/03/2002
Decreto	2.983/1999	05/03/1999	Parecer Tribunal de Contas da União - TCU	857.510/1998-3	26/06/2001	Parecer Tribunal de Contas da União - TCU	929.269/1998-5	24/04/2002
Parecer Presidência da República / Advocacia Geral da União - GQ	196/1999	16/07/1999	Parecer Tribunal de Contas da União - TCU	857.511/1998-0	26/06/2001	Resolução Congresso Nacional	1/2002	08/05/2002
Portaria Ministério do Planejamento, Orçamento e Gestão / Ministro	92/1999	09/08/1999	Parecer Ministério do Planejamento, Orçamento / Consultoria Jurídica	0868-2.6/2001	10/07/2001	Decreto	4.231/2002	14/05/2002
Portaria Normativa Ministério do Planejamento, Orçamento e Gestão / Secretaria de Recursos Humanos	7/1999	24/08/1999	Ofício-Circular Ministério do Planejamento, Orçamento e Gestão / Secretaria Recursos Humanos / Secretário	41/2001	23/07/2001	Resolução Presidência da República / Advocacia-Geral da União / Conselho Superior	1/2000	14/05/2002
Portaria Banco Central do Brasil / Presidente	10.298/1999	06/10/1999	Portaria Ministério do Planejamento, Orçamento e Gestão / Secretaria Recursos Humanos / Secretário	s/nº-0/2001	09/08/2001	Instrução Normativa Presidência da República / Corregedoria-Geral da União / Secretaria Federal de Controle Interno	1/2002	15/05/2002
Parecer Tribunal de Contas da União - TCU	007.252/99-4	13/10/1999	Notícias / Sevidor / Ministério do Planejamento, Orçamento e Gestão / Secretaria Recursos Humanos			Decreto	4.243/2002	22/05/2002
Portaria Ministério da Fazenda / Secretaria Tesouro Nacional / Secretário	41/2000	04/02/2000				Parecer Tribunal de Contas da União - TCU	002.725/2001-5	23/05/2002
Portaria Ministério do Planejamento, Orçamento e Gestão / Ministro	3/2000	06/02/2000				Súmula Administrativa da Advocacia-Geral da União	16/2002	19/06/2002
						Lei	10.511/2002	11/07/2002

PESSOAL - CONTRATAÇÃO CERTA / CONTRATAÇÃO TEMPORÁRIA / CONTRATAÇÃO COM PRAZO DETERMINADO / CONTRATAÇÃO POR TEMPO DETERMINADO

LEGISLAÇÃO DA DESPESA

Decreto-lei	5.452/1943	01/05/1943	Ministério da Fazenda/ Secretaria do	Decreto	75.627/1975	18/04/1975
Constituição Federal 1946.....	1946	18/09/1946	Tesouro Nacional	Lei	6.861/1980	26/11/1980
Constituição Federal 1967-1969.....	1967	24/01/1967	Parecer Tribunal de Contas da União -.....	Decreto-lei	1.873/1981	27/05/1981
Decreto-lei	200/1967	25/02/1967	TCU	Lei	7.146/1983	23/11/1983
Decreto-lei	900/1969	29/09/1969	Portaria Ministério do Planejamento,	Decreto-lei	2.112/1984	17/04/1984
Decreto	75.627/1975	18/04/1975	Orçamento e Gestão / Ministro	Decreto-lei	2.114/1984	23/04/1984
Decreto	77.475/1976	23/04/1976	Súmula Administrativa da Advocacia-Geral	Decreto-lei	2.128/1984	20/06/1984
Decreto	79.398/1977	15/03/1977	da União	Decreto-lei	2.140/1984	28/06/1984
Decreto	79.824/1977	20/06/1977	Portaria Interministerial Ministério do.....	Decreto-lei	2.165/1984	02/10/1984
Decreto	84.724/1980	22/05/1980	Planejamento, Orçamento e Gestão /	Decreto-lei	2.188/1984	26/12/1984
Decreto	91.189/1985	09/04/1985	Ministério das Minas e Energia	Decreto-lei	2.189/1984	26/12/1984
Constituição Federal 1988.....	1988	05/10/1988	Ato Câmara dos Deputados / Presidente....	Decreto-lei	2.191/1984	26/12/1984
Lei	7.957/1989	20/12/1989	Resolução Congresso Nacional.....	Decreto-lei	2.195/1984	26/12/1984
Lei	8.112/1990	11/12/1990		Decreto-lei	2.198/1984	26/12/1984
Lei	8.745/1993	09/12/1993		Decreto-lei	2.200/1984	26/12/1984
Lei	8.880/1994	27/05/1994	PESSOAL - CORRELAÇÃO / EQUIPARAÇÃO CARGOS	Decreto-lei	2.246/1985	21/02/1985
Decreto	2.028/1996	11/10/1996	COMISSONADOS/ FUNÇÕES GRATIFICADAS PODER	Decreto-lei	2.249/1985	25/02/1985
Decreto	2.371/1997	10/11/1997	EXECUTIVO EM RELAÇÃO AOS DEMAIS PODERES	Lei	7.333/1985	02/07/1985
Ação Direta de Inconstitucionalidade.....	1.599-1/1998	26/02/1998		Lei	7.407/1985	19/11/1985
Supremo Tribunal Federal			Constituição Federal 1967-1969.....	Decreto	95.689/1986	29/01/1986
Lei	9.782/1999	26/01/1999	Ofício-Circular Ministério da.....	Constituição Federal 1988.....	1988	05/10/1988
Decreto	3.029/1999	16/04/1999	Administração Federal e Reforma Estado /	Lei	7.912/1989	07/12/1989
Lei	9.849/1999	26/10/1999	Secretaria Recursos Humanos / Secretário	Decisão Tribunal de Contas da União /.....	19/1990	06/06/1990
Parecer Tribunal de Contas da União -.....	003.082/95-4	17/05/2000	Ofício-Circular Ministério da.....	Normativa		
TCU			Administração Federal e Reforma Estado /	Lei	8.112/1990	11/12/1990
Decreto	3.751/2001	15/02/2001	Secretaria Recursos Humanos / Secretário	Lei	8.168/1991	16/01/1991
Parecer Tribunal de Contas da União -.....	002.424/2001-1	27/06/2001	Portaria Ministério do Planejamento,	Lei	8.216/1991	13/08/1991
TCU			Orçamento e Gestão / Ministro	Lei	8.270/1991	17/12/1991
Mensagem Presidente da República.....	167/2001	08/08/2001	Portaria Ministério do Planejamento,	Lei	8.460/1992	17/09/1992
Portaria Interministerial Ministério do.....	172/2001	16/08/2001	Orçamento e Gestão / Ministro	Lei	8.622/1993	19/01/1993
Planejamento, Orçamento e Gestão /				Lei	8.880/1994	27/05/1994
Ministério da Educação			PESSOAL - DEMAIS GRATIFICAÇÕES (DAI / DAS / DI / FG, CD	Lei	8.911/1994	11/07/1994
Medida Provisória.....	2.228-1/2001	06/09/2001	ETC)	Ofício-Circular Presidência da República./	42/1994	30/08/1994
Medida Provisória.....	2.229-43/2001	06/09/2001		Secretaria Administração Federal /		
Parecer Tribunal de Contas da União -.....	002.504/1997-9	20/09/2001	Lei	Secretaria Recursos Humanos / Secretário		
TCU			Lei	Decreto	1.351/1994	28/12/1994
Parecer Tribunal de Contas da União -.....	004.535/1996-0	09/10/2001	Constituição Federal 1967-1969.....	Parecer Tribunal de Contas da União -.....	008.471/94-0	24/01/1995
TCU			Decreto-lei	TCU		
Portaria Interministerial Ministério do.....	519/2001	27/11/2001	Decreto	Parecer Tribunal de Contas da União -.....	019.381/93-0	28/03/1995
Planejamento, Orçamento e Gestão /			Lei	TCU		
Secretaria de Orçamento Federal /			Decreto-lei	Parecer Ministério da Administração.....	131/1995	02/05/1995
			Decreto-lei	Federal e Reforma do Estado / Consultoria		

LEGISLAÇÃO DA DESPESA

Jurídica			Decreto	3.858/2001	04/07/2001	Parecer Tribunal de Contas da União -	004.998/1997-9	09/04/2002
Decreto	1.515/1995	06/06/1995	Medida Provisória.....	2.190-34/2001	23/08/2001	TCU		
Decreto	01/10/1996	01/10/1996	Medida Provisória.....	2.156-5/2001	24/08/2001	Ato Câmara dos Deputados / Presidente....	000/008/16.04.	15/04/2002
Ofício-Circular Ministério da.....	55/1996	03/12/1996	Medida Provisória.....	2.157-5/2001	24/08/2001	Lei	10.432/2002	24/04/2002
Administração Federal e Reforma Estado /			Medida Provisória.....	2.216-37/2001	31/08/2001	Medida Provisória.....	37/2002	08/05/2002
Secretaria Recursos Humanos / Secretário			Medida Provisória.....	2.225-45/2001	04/09/2001	Resolução Congresso Nacional.....	1/2002	08/05/2002
Ofício-Circular Ministério da.....	9/1997	21/05/1997	Medida Provisória.....	2.228-1/2001	06/09/2001	Decreto	4.237/2002	17/05/2002
Administração Federal e Reforma Estado /			Medida Provisória.....	2.229-43/2001	06/09/2001	Decreto	4.243/2002	22/05/2002
Secretaria Recursos Humanos / Secretário			Decreto	3.932/2001	19/09/2001	Portaria Ministério do Planejamento,	237/2002	10/06/2002
Decreto	2.344/1997	09/10/1997	Lei	10.302/2001	31/10/2001	Orçamento e Gestão / Ministro		
Lei	9.527/1997	10/12/1997	Decreto	4.004/2001	08/11/2001	Lei	10.470/2002	25/06/2002
Parecer Presidência da República /.....	146/1998	30/03/1998	Ofício-Circular Ministério do.....	54/2001	13/11/2001	Medida Provisória.....	42/2002	25/06/2002
Advocacia Geral da União - GQ			Planejamento Orçamento e Gestão /			Portaria Normativa Ministério da Defesa/..	369/2002	27/06/2002
Lei	9.624/1998	02/04/1998	Secretaria Recursos Humanos / Secretário			Ministro		
Parecer Tribunal de Contas da União -	000.740/96-9	27/10/1998	Decreto	4.040/2001	03/12/2001	Lei	10.480/2002	02/07/2002
TCU			Decreto	4.050/2001	12/12/2001	Decreto	4.310/2002	23/07/2002
Portaria Banco Central do Brasil /.....	7.966/1998	07/12/1998	Lei	10.331/2001	18/12/2001			
Presidente			Súmula Administrativa da Advocacia-Geral	9/2001	19/12/2001			
Lei	9.775/1998	21/12/1998	da União					
Lei	9.782/1999	26/01/1999	Decreto	4.063/2001	26/12/2001			
Parecer Tribunal de Contas da União -	018.971/96-2	12/05/1999	Portaria Ministério do Planejamento,	12/2002	22/01/2002			
TCU			Orçamento e Gestão / Ministro					
Decreto	3.134/1999	10/08/1999	Medida Provisória.....	26/2002	24/01/2002			
Decreto	3.141/1999	16/08/1999	Ofício-Circular Ministério do.....	3/2002	01/02/2002			
Portaria Ministério do Planejamento,	28/2000	28/02/2000	Planejamento Orçamento e Gestão /					
Orçamento e Gestão / Ministro			Secretaria Recursos Humanos / Secretário					
Portaria Ministério da Previdência e	5.302/2000	28/04/2000	Decreto	4.121/2002	07/02/2002			
Assistência Social / Ministro			Parecer Tribunal de Contas da União -	425.093/1996-4	27/02/2002			
Portaria Ministério da Previdência e	7.409/2000	01/08/2000	TCU					
Assistência Social / Ministro			Ofício Ministério do Planejamento,	38/2002	14/03/2002			
Portaria Ministério do Planejamento,	1.267/2000	01/08/2000	Orçamento e Gestão / Secretaria Recursos					
Orçamento e Gestão / Secretaria Recursos			Humanos / Coordenação-Geral de					
Humanos / Secretário			Sistematização e Aplicação da Legislação					
Portaria Ministério do Planejamento,	1.266/2000	01/09/2000	Portaria Ministério do Planejamento,	139/2002	02/04/2002			
Orçamento e Gestão / Secretaria Recursos			Orçamento e Gestão / Ministro					
Humanos / Secretário			Mensagem Presidente da República.....	232/2002	05/04/2002			
Parecer Tribunal de Contas da União -	015.032/1999-0	13/09/2000	Aviso Presidência da República / Casa....	250/2002	05/04/2002			
TCU			Civil / Gabinete					
Decreto	3.642/2000	25/10/2000	Projeto de Lei Poder Executivo	000/000/2002	05/04/2002			
Norma Execução Ministério da Fazenda....	1/2001	30/03/2001	Exposição Motivos Ministério do.....	107/2002	05/04/2002			
/Secretaria Federal Controle			Planejamento, Orçamento e Gestão					
Decreto-lei	2.117/1984	05/05/2001	Decreto	4.187/2002	08/04/2002			

PESSOAL - DEMAIS LICENÇAS

Decreto Poder Legislativo com força de....	2.756/1913	10/01/1913
Lei - 1890 a 1930		
Lei	8.112/1990	11/12/1990
Instrução Normativa Ministério da.....	12/1996	17/10/1996
Administração Federal e Reforma do		
Estado / Ministro		
Lei	9.527/1997	10/12/1997
Parecer Presidência da República /.....	151/1998	20/05/1998
Advocacia Geral da União - GQ		
Decreto	2.794/1998	01/10/1998
Portaria Normativa Ministério do.....	7/1999	24/08/1999
Planejamento, Orçamento e Gestão /		
Secretaria de Recursos Humanos		
Medida Provisória.....	2.174-28/2001	24/08/2001
Decreto	000/001/25.10.	24/10/2001
Ofício-Circular Ministério do.....	3/2002	01/02/2002
Planejamento Orçamento e Gestão /		
Secretaria Recursos Humanos / Secretário		
Resolução Congresso Nacional.....	1/2002	08/05/2002

PESSOAL - DEMISSÃO / EXONERAÇÃO

LEGISLAÇÃO DA DESPESA

Lei	9.525/1997	03/12/1997	Parecer Tribunal de Contas da União -	425.090/1993-0	21/11/2000	Lei	4.348/1964	26/06/1964
Lei	9.527/1997	10/12/1997	TCU			Lei	5.021/1966	09/06/1966
Portaria Normativa Ministério da	2/1998	14/10/1998	Parecer Tribunal de Contas da União -	003.140/1981-4	23/11/2000	Decreto-lei	1.341/1974	22/08/1974
Administração Federal e Reforma Estado / Secretaria Recursos Humanos			TCU			Decreto-lei	1.709/1979	31/10/1979
Parecer Tribunal de Contas da União -	005.751/98-5	09/12/1998	Parecer Presidência da República /	013/2000	11/12/2000	Decreto-lei	2.121/1984	16/05/1984
TCU			Advocacia Geral da União /GM			Decreto-lei	2.123/1984	05/06/1984
Parecer Tribunal de Contas da União -	700.502/95-5	27/05/1999	Parecer Tribunal de Contas da União -	350.013/1989-6	06/03/2001	Decreto-lei	2.191/1984	26/12/1984
TCU			TCU			Decreto-lei	2.333/1987	11/06/1987
Despacho Ministério da Fazenda /	s/nº/1999	03/08/1999	Parecer Ministério do Planejamento,	0333-2.6/2001	29/03/2001	Decreto-lei	2.367/1987	05/11/1987
Procuradoria-Geral da Fazenda Nacional / Procurador-Geral			Orçamento e Gestão /Consultoria Jurídica			Decreto-lei	2.379/1987	04/12/1987
Parecer Ministério do Planejamento,	0138-2.9/2001	12/02/2001	Ofício-Circular Ministério do	17/2001	11/04/2001	Decreto	96.774/1988	26/09/1988
Orçamento e Gestão /Consultoria Jurídica			Planejamento Orçamento e Gestão / Secretaria Recursos Humanos / Secretário			Lei	8.216/1991	13/08/1991
Parecer Tribunal de Contas da União -	001.745/1997-2	14/02/2001	Ofício-Circular Ministério do	19/2001	23/04/2001	Lei	8.270/1991	17/12/1991
TCU			Planejamento Orçamento e Gestão / Secretaria Recursos Humanos / Secretário			Lei Delegada	13/1992	27/08/1992
Decreto	000/001/25.10.	24/10/2001	Medida Provisória	2.229-43/2001	06/09/2001	Lei	8.477/1992	29/10/1992
Súmula Administrativa da Advocacia-Geral da União	9/2001	19/12/2001	Parecer Tribunal de Contas da União -	005.063/1998-1	13/03/2002	Lei	8.538/1992	21/12/1992
Ofício-Circular Ministério do	3/2002	01/02/2002	TCU			Lei	8.676/1993	13/07/1993
Planejamento Orçamento e Gestão / Secretaria Recursos Humanos / Secretário			Medida Provisória	56/2002	18/07/2002	Portaria Interministerial Ministério da	156/1995	03/05/1995
Portaria Ministério do Planejamento,	375/2002	01/07/2002				Fazenda / Ministério da Administração Federal e Reforma Estado		
Orçamento e Gestão / Secretaria Executiva						Portaria Ministério da Fazenda / Secretaria Federal de Controle / Secretário	404/1995	12/05/1995
			PESSOAL - GRATIFICAÇÃO ESPECIAL DE LOCALIDADE			Portaria Ministério do Planejamento e	15/1995	26/05/1995
			Decreto-lei	1.341/1974	22/08/1974	Orçamento / Secretaria de Orçamento Federal / Secretário		
			Decreto	86.539/1981	05/11/1981	Instrução Normativa Ministério do	01/1995	26/05/1995
			Decreto-lei	2.191/1984	26/12/1984	Planejamento e Orçamento / Instituto de Planejamento Econômico Social		
			Lei	8.270/1991	17/12/1991	Portaria Presidência da República /	005/1995	26/05/1995
			Mensagem Presidente da República	765/1991	17/12/1991	Secretaria-Geral /Secretaria Controle Interno		
PESSOAL - GRATIFICAÇÃO DE ATIVIDADE PELO DESEMPENHO DE FUNÇÃO						Instrução Normativa Instituto de	1/1995	26/05/1995
Lei	8.112/1990	11/12/1990	PESSOAL - GRATIFICAÇÃO PELO DESEMPENHO DE ATIVIDADES DE APOIO			Planejamento Econômico e Social		
Lei Delegada	13/1992	27/08/1992	Decreto-lei	1.341/1974	22/08/1974	Portaria Ministério do Planejamento e	18/1995	05/06/1995
Lei	8.538/1992	21/12/1992	Decreto-lei	2.211/1984	31/12/1984	Orçamento / Secretaria de Orçamento Federal / Secretário		
Lei	8.622/1993	19/01/1993	Medida Provisória	56/2002	18/07/2002	Portaria Ministério da Fazenda / Secretaria Federal de Controle / Secretário	512/1995	07/06/1995
Lei	8.911/1994	11/07/1994				Portaria Ministério da Fazenda / Secretaria Federal de Controle / Secretário	513/1995	07/06/1995
Lei	9.030/1995	13/03/1995	PESSOAL - GRATIFICAÇÕES (CARREIRAS) GDP, GDD, GDC, GDCT, GDJ, GDI, GAF, GP, GDAF, GDACTA, GDATM, GCG			Portaria Ministério da Fazenda / Secretaria Federal de Controle / Secretário	141/1995	16/06/1995
Lei	9.527/1997	10/12/1997				Tesouro Nacional / Secretário		
Lei	9.624/1998	02/04/1998						
Lei	9.640/1998	25/05/1998						
Subsídios para documentos Oficiais	s/nº-1/2000	01/01/2000						
Parecer Tribunal de Contas da União -	037.689/1981-9	09/11/2000						
TCU								

LEGISLAÇÃO DA DESPESA

Nota Ministério do Planejamento e.....	22/1995	20/06/1995	Administração Federal e Reforma Estado / Secretaria Recursos Humanos / Secretário			Orçamento / Secretaria de Orçamento Federal / Secretário		
Orçamento / Secretaria de Orçamento Federal / Coordenação Geral Normas			Portaria Ministério do Planejamento e.....	5/1996	23/12/1996	Lei	9.625/1998	07/04/1998
Memorando Ministério do Planejamento e Orçamento / Secretaria de Orçamento Federal / Coordenação Geral de Normas	22/1995	20/06/1995	Orçamento / Secretaria de Planejamento e Avaliação			Mensagem Presidente da República.....	408/1998	07/04/1998
Portaria Interministerial Ministério das.....	14/1995	14/07/1995	Portaria Ministério do Planejamento e.....	1/1997	07/01/1997	Lei	9.638/1998	20/05/1998
Relações Exteriores / Ministério Administração Federal e Reforma do Estado			Orçamento / Secretaria de Planejamento e Avaliação			Lei	9.641/1998	25/05/1998
Portaria Ministério da Fazenda / Secretaria Tesouro Nacional / Secretário	170/1995	27/07/1995	Portaria Ministério do Planejamento e.....	5/1997	29/04/1997	Lei	9.647/1998	26/05/1998
Portaria Presidência da República / Secretaria-Geral /Secretaria Controle Interno	007/1995	21/08/1995	Orçamento / Secretaria de Orçamento Federal / Secretário			Lei	9.651/1998	27/05/1998
Quadros.....	s/nº/1995	01/10/1995	Portaria Ministério do Planejamento e.....	6/1997	05/05/1997	Portaria Ministério da Fazenda / Secretaria Tesouro Nacional / Secretário	2.665/1998	10/07/1998
Portaria Ministério do Planejamento e Orçamento / Secretaria de Orçamento Federal / Secretário	89/1995	30/10/1995	Orçamento / Secretaria de Orçamento Federal / Secretário			Decreto	29/1998	31/07/1998
Parecer Tribunal de Contas da União - TCU	016.625/92-7	22/12/1995	Portaria Ministério da Fazenda / Ministro..	108/1997	15/05/1997	Portaria Interministerial Ministério do.....		
Portaria Ministério do Planejamento e Orçamento / Secretaria de Planejamento e Avaliação	4/1996	29/02/1996	Ofício-Circular Ministério da.....	9/1997	21/05/1997	Planejamento e Orçamento / Ministério da Administração Federal e Reforma do Estado /Ministério da Fazenda		
Portaria Ministério da Fazenda / Secretaria Federal de Controle / Secretário	161/1996	28/03/1996	Administração Federal e Reforma Estado / Secretaria Recursos Humanos / Secretário			Portaria Ministério do Planejamento e.....	44/1998	30/09/1998
Portaria Ministério do Planejamento e Orçamento / Secretaria de Orçamento Federal / Secretário	2/1996	29/04/1996	Portaria Ministério do Planejamento e.....	5/1997	28/08/1997	Orçamento / Secretaria de Orçamento Federal / Secretário		
Portaria Ministério da Fazenda / Ministro..	203/1996	19/08/1996	Orçamento / Secretaria de Planejamento e Avaliação			Portaria Ministério do Planejamento e.....	46/1998	01/10/1998
Nota Ministério do Planejamento e Orçamento / Secretaria de Orçamento Federal / Secretário	s/n.º-/1996	01/09/1996	Portaria Ministério do Planejamento e.....	29/1997	26/09/1997	Orçamento / Secretaria de Orçamento Federal / Secretário		
Portaria Ministério do Planejamento e Orçamento / Secretaria de Orçamento Federal / Secretário	21/1996	05/11/1996	Orçamento / Secretaria de Orçamento Federal / Secretário			Subsídios para documentos Oficiais.....	s/nº	09/10/1998
Portaria Ministério do Planejamento e Orçamento / Secretaria de Orçamento Federal / Secretário	22/1996	11/11/1996	Portaria Ministério do Planejamento e.....	30/1997	26/09/1997	Portaria Interministerial Presidência da.....	42/1998	15/12/1998
Portaria Ministério da Fazenda / Secretaria Federal de Controle / Secretário	1.124/1996	28/11/1996	Orçamento / Secretaria de Orçamento Federal / Secretário			República / Casa Militar / Ministério da Administração Federal e Reforma do Estado		
Ofício-Circular Ministério da.....	55/1996	03/12/1996	Portaria Ministério do Planejamento e.....	34/1997	03/10/1997	Portaria Ministério da Administração.....	3.472/1998	16/12/1998
			Ofício-Circular Ministério da.....	18/1997	17/10/1997	Federal e Reforma do Estado / Ministro		
			Administração Federal e Reforma Estado / Secretaria Recursos Humanos / Secretário			Portaria Ministério da Fazenda / Secretaria Federal de Controle / Secretário	11/1999	25/01/1999
			Orientação Consultiva Ministério da.....	028/1997	18/12/1997	Portaria Ministério de Orçamento e.....	163/1999	16/04/1999
			Administração Federal e Reforma Estado / Secretaria de Recursos Humanos / Departamento de Normas			Gestão / Secretaria Executiva		
			Portaria Ministério do Planejamento e.....	6/1998	27/03/1998	Portaria Banco Central do Brasil /.....	9.569/1999	29/06/1999
			Orçamento / Secretaria de Orçamento Federal / Secretário			Presidente		
			Lei	9.620/1998	02/04/1998	Parecer Tribunal de Contas da União - TCU	006.069/96-7	16/07/1999
			Portaria Ministério do Planejamento e.....	11/1998	03/04/1998	Parecer Presidência da República /.....	195/1999	27/07/1999
						Advocacia Geral da União - GQ		
						Portaria Ministério do Planejamento, Orçamento e Gestão / Secretaria Orçamento Federal / Secretário	17/1999	30/09/1999

LEGISLAÇÃO DA DESPESA

Secretaria de Estado Administração Patrimônio		
Resolução Senado Federal.....	35/1999	02/09/1999
Parecer Tribunal de Contas da União -.....	927.740/98-2	05/04/2000
TCU		
Decisão Tribunal de Contas da União /.....	254/2000	05/04/2000
Plenário		
Processo Imposto de Renda Pessoa Física/ Ministério da Fazenda	10660.000151/	09/06/2000
Nota Técnica Ministério do	07/2000	19/06/2000
Planejamento, Orçamento e Gestão / Secretaria Recursos Humanos / Coordenação Geral Estudos Elaboração Normas		
Parecer Ministério do Planejamento,	2.721/2000	13/10/2000
Orçamento e Gestão / Consultoria Jurídica Instrução Normativa Presidência da.....	10/2000	23/10/2000
República / Advocacia Geral da União		
Parecer Ministério do Planejamento,	0138-2.9/2001	12/02/2001
Orçamento e Gestão / Consultoria Jurídica Portaria Normativa Ministério de	1/2001	16/03/2001
Orçamento e Gestão / Secretaria de Estado da Administração Patrimônio/Secretaria de Recursos Humanos		
Comunicação Ministério do.....	s/nº-0/28.03.20	28/03/2001
Planejamento, Orçamento e Gestão/ Securos Recursos Humanos		
Ofício-Circular Ministério do.....	48/2001	21/08/2001
Planejamento Orçamento e Gestão / Secretaria Recursos Humanos / Secretário		

PESSOAL - PARTICIPAÇÃO EM CONSELHOS, CONFERÊNCIAS, CONGRESSOS/ ENTIDADES SOB CONTROLE DA UNIÃO

Constituição Federal 1988.....	1988	05/10/1988
Lei	8.112/1990	11/12/1990
Parecer Tribunal de Contas da União -.....	019.553/90-0	13/04/1993
TCU		
Decreto	1.648/1995	27/09/1995
Decreto	1.957/1996	12/07/1996
Lei	9.292/1996	12/07/1996

Medida Provisória.....	2.225-45/2001	04/09/2001
Decreto	3.935/2001	20/09/2001
Medida Provisória.....	37/2002	08/05/2002
Resolução Congresso Nacional.....	1/2002	08/05/2002

PESSOAL - PLANOS ECONÔMICOS (SENTENÇAS JUDICIAIS)

Decreto-lei	2.335/1987	12/06/1987
Decreto-lei	2.336/1987	15/06/1987
Decreto-lei	2.425/1988	07/04/1988
Lei	7.730/1989	31/01/1989
Nota Presidência da República / Advocacia Geral da União	01/93	20/02/1993
Parecer Tribunal de Contas da União -.....	324.014/94-5	27/03/1995
TCU		
Parecer Tribunal de Contas da União -.....	015.222/94-2	21/11/1995
TCU		
Ofício-Circular Ministério da.....	2/1997	06/03/1997
Administração Federal e Reforma Estado / Secretaria Recursos Humanos / Secretário Súmula Administrativa da Advocacia-Geral da União	1/1997	27/06/1997
Decreto	2.984/1999	05/03/1999
Parecer Tribunal de Contas da União -.....	800.100/97-2	17/03/1999
TCU		
Parecer Tribunal de Contas da União -.....	002.043/97-1	28/04/1999
TCU		
Parecer Presidência da República /.....	005/2000	26/04/2000
Advocacia Geral da União /GM		
Portaria Ministério do Planejamento,	77/2000	27/04/2000
Orçamento e Gestão / Ministro		
Portaria Ministério do Planejamento,	93/2000	10/05/2000
Orçamento e Gestão / Ministro		
Ofício-Circular Ministério do.....	10/2000	11/05/2000
Planejamento Orçamento e Gestão / Secretaria Recursos Humanos / Secretário		
Parecer Presidência da República /.....	010/2000	04/08/2000
Advocacia Geral da União /GM		
Súmula Administrativa da Advocacia-Geral da União	5/2001	08/03/2001
Parecer Tribunal de Contas da União -.....	928.782/1998-0	21/03/2001

TCU		
Ação Direta de Inconstitucionalidade.....	2.061-7/2001	25/04/2001
Supremo Tribunal Federal		
Parecer Tribunal de Contas da União -.....	012.052/1999-0	08/05/2001
TCU		
Parecer Tribunal de Contas da União -.....	855.731/1997-4	16/10/2001
TCU		
Parecer Tribunal de Contas da União -.....	012.779/2001-0	24/01/2002
TCU		
Parecer Tribunal de Contas da União -.....	015.850/2001-0	04/04/2002
TCU		

PESSOAL - PROGRAMA DE DESLIGAMENTO VOLUNTÁRIO - PDV

Parecer Normativo Ministério da Fazenda, /Coordenação-Geral do Sistema de Tributação	1/1995	08/08/1995
Decreto	2.076/1996	20/11/1996
Instrução Normativa Ministério da.....	014/1996	20/11/1996
Administração Federal e Reforma do Estado / Ministro		
Lei	9.468/1997	10/07/1997
Instrução Normativa Ministério da.....	1/1998	13/01/1998
Administração Federal e Reforma do Estado / Ministro		
Parecer Ministério da Fazenda /.....	1.278/1998	31/08/1998
Procuradoria-Geral da Fazenda Nacional / Coordenação-Geral Repres.Judicial Fazenda Nacional		
Instrução Normativa Ministério da.....	165/1998	31/12/1998
Fazenda / Secretaria Tesouro Nacional / Secretário		
Instrução Normativa Ministério da.....	4/1999	13/01/1999
Fazenda / Secretaria Receita Federal		
Recomendação Comissão de Controle e.....	44/1999	27/07/1999
Gestão Fiscal		
Recomendação Comissão de Controle e.....	45/1999	27/07/1999
Gestão Fiscal		
Portaria Normativa Ministério do.....	7/1999	24/08/1999
Planejamento, Orçamento e Gestão /		

LEGISLAÇÃO DA DESPESA

Secretaria de Recursos Humanos		
Portaria Ministério da Fazenda / Secretaria	438/1999	08/10/1999
Tesouro Nacional / Secretário		
Decreto	3.235/1999	09/11/1999
Recomendação Comissão de Controle e	70/1999	23/11/1999
Gestão Fiscal		
Ato Declaratório Ministério da Fazenda /	095/1999	26/11/1999
Secretaria da Receita Federal		
Ato Declaratório Ministério da Fazenda /	096/1999	26/11/1999
Secretaria da Receita Federal		
Processo Imposto de Renda Pessoa Física/	10510.000646/	13/04/2000
Ministério da Fazenda		
Recomendação Comissão de Controle e	22/2000	30/05/2000
Gestão Fiscal		
Processo Imposto de Renda Pessoa Física/	10980.004477/	06/06/2000
Ministério da Fazenda		
Decreto	3.503/2000	12/06/2000
Portaria Ministério do Planejamento,	997/2000	13/06/2000
Orçamento e Gestão / Secretaria Recursos		
Humanos / Secretário		
Processo Imposto de Renda Pessoa Física/	10980.002796/	15/08/2000
Ministério da Fazenda		
Processo Imposto de Renda Pessoa Física/	10845.000998/	05/12/2000
Ministério da Fazenda		
Medida Provisória.....	2.174-28/2001	24/08/2001
Medida Provisória.....	2.217-3/2001	04/09/2001
Decreto	4.120/2002	07/02/2002
Decreto	3.000/2002	26/03/2002
Resolução Congresso Nacional.....	1/2002	08/05/2002

PESSOAL - PROGRESSÃO FUNCIONAL / PROMOÇÃO

Constituição Federal 1946.....	1946	18/09/1946
Constituição Federal 1967-1969.....	1967	24/01/1967
Lei	5.645/1970	10/12/1970
Decreto	84.669/1980	29/04/1980
Decreto	87.257/1982	07/06/1982
Decreto	89.310/1984	19/01/1984
Decreto	93.838/1986	19/12/1986
Lei	8.112/1990	11/12/1990
Lei	8.116/1990	13/12/1990

Decreto	000/004/13.05.	10/05/1991
Lei	8.460/1992	17/09/1992
Lei	8.627/1993	19/02/1993
Lei	9.527/1997	10/12/1997
Parecer Tribunal de Contas da União -.....	011.426/96-9	03/03/1999
TCU		
Parecer Tribunal de Contas da União -.....	001.414/1996-8	14/12/1999
TCU		
Parecer Presidência da República /.....	018/2001	02/02/2001
Advocacia Geral da União /GM		
Parecer Tribunal de Contas da União -.....	001.590/1996-0	23/03/2001
TCU		
Medida Provisória.....	2.229-43/2001	06/09/2001
Decreto	4.050/2001	12/12/2001

PESSOAL - QUINTOS / DÉCIMOS - INCORPORAÇÃO

Lei	6.732/1979	04/12/1979
Decreto-lei	1.746/1979	27/12/1979
Lei	7.923/1989	12/12/1989
Lei	8.112/1990	11/12/1990
Lei	8.911/1994	11/07/1994
Ofício-Circular Presidência da República./	42/1994	30/08/1994
Secretaria Administração Federal /		
Secretaria Recursos Humanos / Secretário		
Parecer Tribunal de Contas da União -.....	649.028/93-7	16/02/1995
TCU		
Ofício-Circular Ministério da.....	19/1995	04/04/1995
Administração Federal e Reforma Estado /		
Secretaria Recursos Humanos / Secretário		
Ofício-Circular Ministério da.....	33/1996	01/08/1996
Administração Federal e Reforma Estado /		
Secretaria Recursos Humanos / Secretário		
Ofício-Circular Ministério da.....	55/1996	03/12/1996
Administração Federal e Reforma Estado /		
Secretaria Recursos Humanos / Secretário		
Súmula da Jurisprudência do Tribunal de..	243/1996	13/12/1996
Contas da União		
Ofício-Circular Ministério da.....	9/1997	21/05/1997
Administração Federal e Reforma Estado /		
Secretaria Recursos Humanos / Secretário		

Parecer Tribunal de Contas da União -.....	003.117/95-2	06/08/1997
TCU		
Decisão Tribunal de Contas da União /.....	481/1997	06/08/1997
Plenário		
Lei	9.527/1997	10/12/1997
Publicações Diversas.....	004/1998	09/03/1998
Lei	9.624/1998	02/04/1998
Lei	9.640/1998	25/05/1998
Decisão Tribunal de Contas da União /.....	753/1999	01/01/1999
Plenário		
Parecer Tribunal de Contas da União -.....	650.051/96-3	23/02/1999
TCU		
Parecer Presidência da República /.....	189/1999	24/03/1999
Advocacia Geral da União - GQ		
Parecer Presidência da República /.....	203/1999	06/12/1999
Advocacia Geral da União - GQ		
Parecer Presidência da República /.....	208/1999	16/12/1999
Advocacia Geral da União - GQ		
Ofício Ministério do Planejamento,	24/2000	24/02/2000
Orçamento e Gestão / Secretaria Recursos		
Humanos		
Portaria Ministério do Planejamento,	28/2000	28/02/2000
Orçamento e Gestão / Ministro		
Parecer Tribunal de Contas da União -.....	001.379/1998-4	26/07/2000
TCU		
Parecer Tribunal de Contas da União -.....	003.140/1981-4	23/11/2000
TCU		
Parecer Tribunal de Contas da União -.....	005.702/1986-0	28/11/2000
TCU		
Parecer Tribunal de Contas da União -.....	012.981/1995-8	28/11/2000
TCU		
Parecer Tribunal de Contas da União -.....	008.268/1996-7	05/12/2000
TCU		
Parecer Presidência da República /.....	013/2000	11/12/2000
Advocacia Geral da União /GM		
Parecer Ministério do Planejamento,	0333-2.6/2001	29/03/2001
Orçamento e Gestão /Consultoria Jurídica		
Ofício-Circular Ministério do.....	17/2001	11/04/2001
Planejamento Orçamento e Gestão /		
Secretaria Recursos Humanos / Secretário		
Ofício-Circular Ministério do.....	19/2001	23/04/2001
Planejamento Orçamento e Gestão /		

LEGISLAÇÃO DA DESPESA

Lei	23-A/1891	30/10/1891	Secretaria Recursos Humanos / Secretário			Lei	8.448/1992	21/07/1992
Lei	23/1891	30/10/1891	Parecer Tribunal de Contas da União -	010.135/1999-5	22/02/2001	Lei	8.717/1993	14/10/1993
Constituição Federal 1946.....	1946	18/09/1946	TCU			Lei	8.880/1994	27/05/1994
Constituição Federal 1967-1969.....	1967	24/01/1967	Portaria Ministério do Planejamento,	83/2001	17/04/2001	Portaria Ministério do Exército / Ministro	811/1995	14/12/1995
Decreto-lei	2.355/1987	27/08/1987	Orçamento e Gestão / Ministro			Portaria Presidência da República / Estadg	994/1996	01/04/1996
Decreto-lei	2.463/1988	30/08/1988	Medida Provisória.....	2.190-34/2001	23/08/2001	Maior das Forças Armadas /Ministro		
Lei	8.112/1990	11/12/1990	Medida Provisória.....	2.198-5/2001	24/08/2001	Decreto	1.864/1996	16/04/1996
Lei	8.270/1991	17/12/1991	Medida Provisória.....	2.216-37/2001	31/08/2001	Instrução Normativa Ministério da.....	11/1996	17/10/1996
Parecer Presidência da República /.....	56/1994	30/12/1994	Medida Provisória.....	2.217-3/2001	04/09/2001	Administração Federal e Reforma do		
Advocacia Geral da União - GQ			Medida Provisória.....	2.228-1/2001	06/09/2001	Estado / Ministro		
Parecer Tribunal de Contas da União -	027.020/91-6	23/02/1995	Lei	10.277/2001	10/09/2001	Lei	9.442/1997	14/03/1997
TCU			Parecer Tribunal de Contas da União -	000.595/2000-1	04/12/2001	Portaria Interministerial Estado-Maior das	463/1998	19/02/1998
Ofício-Circular Ministério da.....	35/1995	15/08/1995	TCU			Forças Armadas / Ministério da Fazenda		
Administração Federal e Reforma Estado /			Decreto	4.050/2001	12/12/2001	Portaria Ministério da Aeronáutica /	148/1998	05/03/1998
Secretaria Recursos Humanos / Secretário			Parecer Tribunal de Contas da União -	007.766/1999-8	12/12/2001	Ministro		
Norma Execução Ministério da Fazenda,...	1/1996	01/01/1996	TCU			Portaria Ministério da Aeronáutica /	410/GM6/1998	24/06/1998
/Secretaria Federal Controle			Portaria Ministério da Fazenda / Secretaria	3.125/2001	27/12/2001	Ministro		
Ofício-Circular Ministério da.....	35/1996	05/08/1996	Receita Federal			Portaria Ministério do Exército / Ministro	457/1998	30/07/1998
Administração Federal e Reforma Estado /			Portaria Ministério da Fazenda / Ministro,.	27/2002	30/01/2002	Decreto	2.809/1998	22/10/1998
Secretaria Recursos Humanos / Secretário			Portaria Ministério do Planejamento,	79/2002	28/02/2002	Lei	9.981/2000	14/07/2000
Norma Execução Ministério da Fazenda,...	2/1996	04/09/1996	Orçamento e Gestão / Ministro			Portaria Ministério da Defesa / Comando,.	524/2000	15/08/2000
/Secretaria Federal Controle			Resolução Congresso Nacional.....	1/2002	08/05/2002	da Aeronáutica / Comandante		
Decreto	2.344/1997	09/10/1997	Decreto	4.260/2002	06/06/2002	Decreto	3.643/2000	26/10/2000
Portaria Ministério da Administração.....	3.634/1997	12/11/1997	Decreto	4.273/2002	20/06/2002	Instrução Normativa Tribunal de Contas,...	16/1997	20/12/2000
Federal e Reforma do Estado / Ministro			Lei	10.470/2002	25/06/2002	da União - TCU		
Lei	9.527/1997	10/12/1997	Portaria Ministério do Planejamento,	271/2002	28/06/2002	Despacho Presidência da República.....	147/2001	06/03/2001
Lei	9.536/1997	11/12/1997	Orçamento e Gestão / Ministro			/Advocacia Geral da União		
Lei	1.648-6/1998	24/03/1998	Portaria Ministério do Planejamento,	310/2002	10/07/2002	Decreto	3.790/2001	18/04/2001
Lei	9.624/1998	02/04/1998	Orçamento e Gestão / Ministro			Portaria Ministério da Defesa / Comando,.	572/GCE/2001	19/07/2001
Lei	9.637/1998	15/05/1998				da Aeronáutica / Comandante		
Lei	9.649/1998	27/05/1998				Portaria Normativa Ministério da Defesa/,	439/MD/2001	20/07/2001
Lei	9.782/1999	26/01/1999				Ministro		
Instrução Normativa Ministério do	2/1999	11/03/1999				Lei	10.266/2001	24/07/2001
Planejamento, Orçamento e Gestão /						Parecer Presidência da República /.....	025/2001	29/07/2001
Secretaria de Estado Administração						Advocacia Geral da União /GM		
Patrimônio						Medida Provisória.....	2.215-10/2001	31/08/2001
Decreto	3.029/1999	16/04/1999				Medida Provisória.....	2.216-37/2001	31/08/2001
Decreto	3.319/1999	30/12/1999				Medida Provisória.....	2.225-45/2001	04/09/2001
Portaria Ministério do Planejamento,	57/2000	14/04/2000				Parecer Tribunal de Contas da União -	001.519/1984-0	18/10/2001
Orçamento e Gestão / Ministro						TCU		
Ofício-Circular Ministério do.....	32/2000	29/12/2000				Decreto	3.980/2001	24/10/2001
Planejamento Orçamento e Gestão /						Parecer Tribunal de Contas da União -	022.160/1991-4	13/11/2001

PESSOAL - REMUNERAÇÃO / BENEFÍCIOS / VANTAGENS - MILITARES

Constituição Federal 1967-1969.....	1967	24/01/1967
Lei	6.683/1979	28/08/1979
Lei	6.880/1980	09/12/1980
Lei	7.412/1985	06/12/1985
Lei	7.448/1985	20/12/1985
Decreto	92.222/1985	27/12/1985
Decreto	92.512/1986	02/04/1986
Lei	8.178/1991	01/03/1991

LEGISLAÇÃO DA DESPESA

Portaria Ministério do Planejamento, Orçamento e Gestão / Ministro	179/2001	30/08/2001	Decreto-lei	2.130/1984	25/06/1984	Decreto	1.515/1995	06/06/1995
Portaria Ministério do Planejamento, Orçamento e Gestão / Ministro	256/2001	07/11/2001	Decreto	90.641/1984	10/12/1984	Mensagem Presidente da República	983/1995	19/09/1995
Decreto	4.120/2002	07/02/2002	Decreto-lei	2.204/1984	27/12/1984	Decreto	1.955/1996	11/07/1996
Resolução Congresso Nacional	1/2002	08/05/2002	Decreto-lei	2.228/1985	17/01/1985	Ofício-Circular Ministério da	44/1996	21/10/1996
Portaria Ministério do Planejamento, Orçamento e Gestão / Ministro	201/2002	17/05/2002	Decreto-lei	2.268/1985	13/03/1985	Administração Federal e Reforma Estado / Secretaria Recursos Humanos / Secretário		
			Lei	7.333/1985	02/07/1985	Lei	9.367/1996	16/12/1996
			Decreto-lei	2.355/1987	27/08/1987	Parecer Tribunal de Contas da União - TCU	003.117/95-2	06/08/1997
			Constituição Federal 1988	1988	05/10/1988	Súmula Administrativa da Advocacia-Geral da União	2/1997	27/08/1997
			Ato das Disposições Constitucionais Transitórias / Constituição Federal 1988	17/1988	05/10/1988	Lei	9.527/1997	10/12/1997
			Lei	7.830/1989	28/09/1989	Ação Direta de Inconstitucionalidade - Supremo Tribunal Federal	1.599-1/1998	26/02/1998
			Lei	7.923/1989	12/12/1989	Publicações Diversas	001/1998	09/03/1998
			Lei	7.973/1989	22/12/1989	Lei	1.648-6/1998	24/03/1998
			Lei	7.974/1989	22/12/1989	Parecer Presidência da República / Advocacia Geral da União - GQ	146/1998	30/03/1998
			Lei	7.995/1990	09/01/1990	Lei	9.624/1998	02/04/1998
			Lei	8.112/1990	11/12/1990	Lei	9.630/1998	23/04/1998
			Lei	8.116/1990	13/12/1990	Parecer Presidência da República / Advocacia Geral da União - GQ	150/1998	30/04/1998
			Lei	8.162/1991	08/01/1991	Lei	9.637/1998	15/05/1998
			Lei	8.178/1991	01/03/1991	Decreto	2.610/1998	02/06/1998
			Lei	8.216/1991	13/08/1991	Parecer Tribunal de Contas da União - TCU	005.630/96-7	12/11/1998
			Lei	8.270/1991	17/12/1991	Parecer Tribunal de Contas da União - TCU	012.998/95-8	12/11/1998
			Mensagem Presidente da República	765/1991	17/12/1991	Orientação Normativa Ministério do Planejamento, Orçamento e Gestão / Secretaria Recursos Humanos	10/1999	01/10/1999
			Lei	8.390/1991	30/12/1991	Parecer Tribunal de Contas da União - TCU	010.337/99-7	03/11/1999
			Lei	8.417/1992	24/04/1992	Parecer Tribunal de Contas da União - TCU	853.047/1997-9	16/11/1999
			Lei	8.448/1992	21/07/1992	Ofício-Circular Ministério do Planejamento Orçamento e Gestão / Secretaria Recursos Humanos / Secretário	9/2000	05/05/2000
			Lei	8.460/1992	17/09/1992	Decreto	3.529/2000	30/06/2000
			Lei	8.622/1993	19/01/1993	Lei	9.988/2000	19/07/2000
			Lei	8.645/1993	02/04/1993	Parecer Tribunal de Contas da União - TCU	015.032/1999-0	13/09/2000
			Lei	8.659/1993	27/05/1993			
			Lei	8.676/1993	13/07/1993			
			Lei	8.852/1994	04/02/1994			
			Portaria Interministerial Ministério da Fazenda / Presidência República / Secretaria de Administração Federal	1/1994	10/03/1994			
			Lei	8.880/1994	27/05/1994			
			Portaria Presidência da República / Secretaria de Administração Federal / Ministro	2.380/1994	26/07/1994			
			Portaria Interministerial Ministério da Fazenda / Ministério da Administração Federal e Reforma Estado	26/1995	20/01/1995			
			Lei	9.030/1995	13/03/1995			

LEGISLAÇÃO DA DESPESA

Portaria Conjunta Ministério do Planejamento, Orçamento e Gestão/Secretaria de Orçamento Federal /Secretaria de Recursos Humanos	1/2000	05/12/2000	Ato Câmara dos Deputados / Presidente	000/000/19.04.	17/04/2002	Decreto	85.148/1980	15/09/1980						
Parecer Ministério do Planejamento, Orçamento e Gestão /Consultoria Jurídica	0138-2.9/2001	12/02/2001	Lei	10.429/2002	24/04/2002	Lei	6.980/1982	29/03/1982						
Portaria Ministério do Planejamento, Orçamento e Gestão / Ministro	52/2001	16/03/2001	Medida Provisória	37/2002	08/05/2002	Decreto	91.800/1985	18/10/1985						
Ação Direta de Inconstitucionalidade Supremo Tribunal Federal	2.061-7/2001	25/04/2001	Resolução Congresso Nacional	1/2002	08/05/2002	Lei	7.795/1989	10/07/1989						
Parecer Tribunal de Contas da União TCU	857.510/1998-3	26/06/2001	Lei	10.470/2002	25/06/2002	Lei	8.028/1990	12/04/1990						
Medida Provisória	2.156-5/2001	24/08/2001	Medida Provisória	43/2002	25/06/2002	Lei	8.112/1990	11/12/1990						
Medida Provisória	2.157-5/2001	24/08/2001	Lei	10.477/2002	27/06/2002	Exposição Motivos Ministério das Relações Exteriores	115/1991	20/03/1991						
Medida Provisória	2.217-3/2001	04/09/2001	Parecer Tribunal de Contas da União TCU	005.964/1995-4	09/07/2002	Decreto	486/1992	07/04/1992						
Medida Provisória	2.225-45/2001	04/09/2001	Resolução Supremo Tribunal Federal	234/2002	09/07/2002	Lei	8.745/1993	09/12/1993						
Portaria Ministério do Planejamento e Orçamento / Ministro	181/2001	04/09/2001	Resolução Supremo Tribunal Federal	235/2002	10/07/2002	Lei	8.829/1993	22/12/1993						
Medida Provisória	2.228-1/2001	06/09/2001	Resolução Supremo Tribunal Federal	236/2002	19/07/2002	Decreto	1.339/1994	20/12/1994						
Lei	10.302/2001	31/10/2001	PESSOAL - VIAGENS / SERVIÇOS DA UNIÃO NO EXTERIOR											
Lei	10.331/2001	18/12/2001							Lei	442/1937	03/06/1937	Decreto	1.387/1995	07/02/1995
Súmula Administrativa da Advocacia-Geral da União	9/2001	19/12/2001							Decreto-lei	254/1938	08/02/1938	Decreto	1.570/1995	21/07/1995
Portaria Tribunal de Contas da União	45/2002	17/01/2002							Decreto-lei	764/1938	04/10/1938	Decreto	1.656/1995	03/10/1995
Portaria Ministério do Planejamento, Orçamento e Gestão / Ministro	12/2002	22/01/2002							Decreto-lei	3.267/1941	13/05/1941	Decreto	01/10/1996	01/10/1996
Ato Câmara dos Deputados / Presidente	000.001/07.02.	30/01/2002							Decreto-lei	8.326/1945	08/12/1945	Lei	9.458/1997	09/05/1997
Decreto	4.123/2002	13/02/2002							Decreto-lei	9.032/1946	06/03/1946	Decreto	2.299/1997	13/08/1997
Parecer Tribunal de Contas da União TCU	012.042/1997-8	26/02/2002							Decreto-lei	9.677/1946	30/08/1946	Decreto	2.301/1997	14/08/1997
Parecer Tribunal de Contas da União TCU	006.483/1994-1	28/02/2002							Decreto-lei	9.733/1946	04/09/1946	Projeto de Lei Poder Executivo	1.493/1999	01/01/1999
Parecer Tribunal de Contas da União TCU	47/2002	28/02/2002							Lei	607/1949	06/01/1949	Decreto	3.025/1999	12/04/1999
Parecer Tribunal de Contas da União TCU	625.082/1998-2	14/03/2002	Lei	1.103/1950	20/05/1950	Lei	9.888/1999	08/12/1999						
Parecer Tribunal de Contas da União TCU	015.850/2001-0	04/04/2002	Lei	1.220/1950	28/10/1950	Ofício Ministério do Planejamento, Orçamento e Gestão / Secretaria Orçamento Federal / Secretário	027/2000	23/06/2000						
Mensagem Presidente da República	263/2002	12/04/2002	Lei	1.435/1951	18/09/1951	Ofício Ministério das Relações Exteriores. / Departamento de Administração	33/2000	17/07/2000						
Exposição Motivos Ministério do Planejamento, Orçamento e Gestão	113/2002	12/04/2002	Lei	1.502/1951	15/12/1951	Memorando Ministério do Planejamento, Orçamento e Gestão /Secretaria de Orçamento Federal /Departamento de Programas Especiais	46/2000	24/07/2000						
Ato Câmara dos Deputados / Presidente	000/002/16.04.	15/04/2002	Lei	1.542/1952	05/01/1952	Decreto	3.643/2000	26/10/2000						
			Lei	1.695/1952	07/10/1952	Decreto	3.790/2001	18/04/2001						
			Lei	2.060/1953	05/11/1953	Decreto	4.047/2001	10/12/2001						
			Lei	2.139/1953	17/12/1953	PESSOAL (GERAL)								
			Lei	2.171/1954	18/01/1954				Decreto-lei	967/1938	21/12/1938			
			Lei	3.585/1959	18/07/1959				Constituição Federal 1967-1969	1967	24/01/1967			
			Decreto-lei	69/1966	21/11/1966				Decreto-lei	368/1968	19/12/1968			
			Lei	5.809/1972	10/10/1972	Lei	5.645/1970	10/12/1970						
			Decreto	71.733/1973	18/01/1973									
			Decreto-lei	1.341/1974	22/08/1974									
			Decreto-lei	1.354/1974	05/11/1974									
			Lei	6.526/1978	20/04/1978									

LEGISLAÇÃO DA DESPESA

Decreto	94.666/1987	23/07/1987	Instrução Normativa Ministério da.....	4/1998	28/05/1998	Planejamento, Orçamento e Gestão /
Constituição Federal 1988.....	1988	05/10/1988	Administração Federal e Reforma do			Secretaria de Recursos Humanos
Lei	7.855/1989	24/10/1989	Estado / Ministro			Recomendação Comissão de Controle e....
Lei	8.112/1990	11/12/1990	Portaria Ministério da Administração.....	1.610/1998	16/06/1998	Gestão Fiscal
Decisão Tribunal de Contas da União /.....	22/1991	27/02/1991	Federal e Reforma do Estado / Ministro			Mensagem Presidente da República.....
Normativa			Portaria Ministério da Administração.....	2.096/1998	20/06/1998	Parecer Tribunal de Contas da União -.....
Decreto	804/1993	20/04/1993	Federal e Reforma do Estado / Ministro			TCU
Parecer Tribunal de Contas da União -.....	010.481/94-0	25/11/1994	Portaria Ministério da Administração.....	1.963/1998	08/07/1998	Portaria Ministério do Planejamento,
TCU			Federal e Reforma do Estado / Ministro			Orçamento e Gestão / Ministro
Parecer Tribunal de Contas da União -.....	009.991/94-8	16/02/1995	Decisão Tribunal de Contas da União /.....	438/1998	15/07/1998	Parecer Tribunal de Contas da União -.....
TCU			Administrativa			TCU
Parecer Presidência da República /.....	66/1995	19/04/1995	Decreto	2.794/1998	01/10/1998	Recomendação Comissão de Controle e....
Advocacia Geral da União - GQ			Decreto	2.798/1998	08/10/1998	Gestão Fiscal
Mensagem Presidente da República.....	615/1995	07/06/1995	Parecer Tribunal de Contas da União -.....	029.041/91-0	21/10/1998	Lei
Decreto	1.580/1995	03/08/1995	TCU			9.962/2000
Proposta de Emenda à Constituição.....	41/1997	23/08/1995	Parecer Presidência da República /.....	174/1998	04/11/1998	22/02/2000
Decreto	1.738/1995	08/12/1995	Advocacia Geral da União - GQ			Mensagem Presidente da República.....
Portaria Ministério da Administração.....	1.686/1996	29/05/1996	Lei	9.717/1998	27/11/1998	247/2000
Federal e Reforma Estado / Secretaria de			Parecer Presidência da República /.....	24/1998	03/12/1998	22/02/2000
Recursos Humanos			Advocacia Geral da União - GQ			Parecer Presidência da República /.....
Resolução Ministério do Planejamento e...	9/1996	03/10/1996	Lei	9.717/1998	27/11/1998	2/2000
Orçamento / Conselho de Coordenação e			Portaria Ministério da Administração.....	3.454/1998	15/12/1998	10/04/2000
Controle de Empresas Estatais			Federal e Reforma do Estado / Ministro			Advocacia Geral da União - GQ
Instrução Normativa Ministério da.....	17/1996	11/11/1996	Lei	9.783/1999	28/01/1999	Publicações Diversas.....
Administração Federal e Reforma do			Lei	9.784/1999	29/01/1999	007/2000
Estado / Ministro			Parecer Tribunal de Contas da União -.....	011.426/96-9	03/03/1999	04/09/2000
Estatutos	sn/1996	28/11/1996	TCU			Relatório Caixa Econômica Federal / da...
Lei	9.454/1997	07/04/1997	Exposição Motivos Conjunta Ministério....	00/1999	10/03/1999	s/nº-000/2000
Decreto	2.271/1997	07/07/1997	da Fazenda / Ministério de Orçamento e			11/09/2000
Artigos Publicados.....	1.869/1997	22/08/1997	Gestão			Administração / Diretoria Colegiada
Portaria Ministério da Administração.....	2.768/1997	29/08/1997	Decreto	3.035/1999	27/04/1999	Parecer Tribunal de Contas da União -.....
Federal e Reforma Estado / Secretaria de			Recomendação Comissão de Controle e....	35/1999	15/06/1999	016.401/1994-8
Recursos Humanos			Gestão Fiscal			22/11/2000
Decreto	2.370/1997	10/11/1997	Recomendação Comissão de Controle e....	36/1999	15/06/1999	TCU
Lei	9.527/1997	10/12/1997	Gestão Fiscal			Portaria Ministério do Planejamento,
Instrução Normativa Ministério da.....	1/1998	13/01/1998	Decreto	3.114/1999	06/07/1999	281/2000
Administração Federal e Reforma do			Parecer Tribunal de Contas da União -.....	001.725/1996-3	20/07/1999	21/12/2000
Estado / Ministro			TCU			Orçamento e Gestão / Ministro
Parecer Presidência da República /.....	150/1998	30/04/1998	Parecer Tribunal de Contas da União -.....	018.734/1994-8	19/08/1999	Parecer Tribunal de Contas da União -.....
Advocacia Geral da União - GQ			TCU			TCU
Decisão Tribunal de Contas da União /.....	17/1998	04/05/1998	Anteprojeto Presidente da República.....	s/nº/1999	19/08/1999	010.868/1999-2
Normativa			(minuta)			13/02/2001
			Portaria Normativa Ministério do.....	7/1999	24/08/1999	TCU
						Parecer Congresso Nacional.....
						s/nº/2001
						28/06/2001
						Parecer Presidência da República /.....
						023/2001
						29/06/2001
						Advocacia Geral da União /GM
						Portaria Ministério do Planejamento,
						1.093/2001
						25/07/2001
						Orçamento e Gestão / Secretaria Recursos
						Humanos / Secretário
						Medida Provisória.....
						2.180-35/2001
						24/08/2001
						Portaria Ministério do Planejamento,
						1.212/2001
						30/08/2001
						Orçamento e Gestão / Secretaria Recursos
						Humanos / Secretário
						Medida Provisória.....
						2.216-37/2001
						31/08/2001
						Portaria Ministério do Planejamento,
						1.139/2001
						30/10/2001
						Orçamento e Gestão / Secretaria
						Executiva
						Portaria Presidência da República / Casa...
						34/2001
						08/11/2001
						Civil / Secretaria de Administração

LEGISLAÇÃO DA DESPESA

Parecer Tribunal de Contas da União - TCU	003.533/2001-0	12/12/2001	Decreto	000/001/01.07.	28/06/1991	Orçamento / Secretaria de Orçamento Federal / Coordenação Geral de Normas		
Portaria Ministério da Trabalho e Emprego / Ministro	699/2001	12/12/2001	Decreto	000/000/30.04.	29/04/1992	Lei	9.783/1999	28/01/1999
Portaria Ministério do Planejamento, Orçamento e Gestão / Ministro	313/2001	19/12/2001	PLANO DE DESENVOLVIMENTO DA AMAZÔNIA (MP N° 2.145, DE 02/05/2001)			Lei	9.988/2000	19/07/2000
Resolução Congresso Nacional	1/2002	08/05/2002				Nota Presidência da República / Casa Civil / Subchefia para Assuntos Jurídicos	326/2001	27/08/2001
Lei	10.467/2002	11/06/2002	Medida Provisória	2.157-5/2001	24/08/2001	Instrução Normativa Presidência da República / Advocacia Geral da União	14/2001	19/12/2001
Decreto	4.268/2002	12/06/2002	Decreto	4.125/2002	13/02/2002	Decreto	4.123/2002	13/02/2002
			Resolução Congresso Nacional	1/2002	08/05/2002	Ato Câmara dos Deputados / Presidente	000/002/16.04.	15/04/2002
						Lei	10.429/2002	24/04/2002
PLANO DA LAVOURA CACAUEIRA			PLANO DE DESENVOLVIMENTO DO NORDESTE (MP N° 2.145, DE 02/05/2001)			PLANO GERAL DE ORGANIZAÇÃO DOS SERVIÇOS DE SAÚDE PÚBLICA E ASSISTÊNCIA MÉDICO SOCIAL		
Medida Provisória	44/2002	25/06/2002	Lei	3.692/1959	15/12/1959	Decreto	24.814/1934	14/07/1934
PLANO DE BENEFÍCIOS DO REGIME GERAL DE PREVIDÊNCIA SOCIAL - RGPS			Medida Provisória	2.156-5/2001	24/08/2001			
Lei	9.717/1998	27/11/1998	Decreto	4.126/2002	13/02/2002			
Lei	9.779/1999	19/01/1999	Resolução Senado Federal	4/2002	03/04/2002			
Lei Complementar	109/2001	29/05/2001	Resolução Congresso Nacional	1/2002	08/05/2002	PLANO NACIONAL DO DESPORTO / SISTEMA BRASILEIRO DO DESPORTO		
Lei	10.266/2001	24/07/2001	Decreto	4.253/2002	31/05/2002	Lei	9.615/1998	25/03/1998
Medida Provisória	2.222/2001	04/09/2001	PLANO DE MELHORAMENTOS E AQUISIÇÕES DO MATERIAL FIXO E RODANTE DAS ESTRADAS DE FERRO (DEL N° 7.632/1945)			Decreto	2.574/1998	29/04/1998
Mensagem Presidente da República	263/2002	12/04/2002	Decreto-lei	7.632/1945	12/06/1945	Decreto	3.214/1999	21/10/1999
Projeto de Lei Poder Executivo	000/000/12.04.	12/04/2002	Decreto-lei	9.766/1946	06/09/1946	Decreto	000/000/22.12.	21/12/1999
Exposição Motivos Ministério do Planejamento, Orçamento e Gestão	113/2002	12/04/2002	Lei	1.474/1951	26/11/1951	Decreto	000/000/23.02.	22/02/2000
Ato Câmara dos Deputados / Presidente	000/001/15.04.	12/04/2002	Lei	1.518/1951	24/12/1951	Portaria Ministério do Esporte e Turismo / Instituto Nacional de Desenvolvimento do Desporto	19/2000	15/03/2000
Ato Câmara dos Deputados / Presidente	000/007/16.04.	15/04/2002	Lei	1.628/1952	20/06/1952	Decreto	000/000/25.04.	24/04/2000
Lei	10.426/2002	24/04/2002	Lei	2.973/1956	26/11/1956	Decreto	000/003/25.04.	24/04/2000
Lei	10.431/2002	24/04/2002	Lei	5.199/1967	12/01/1967	Lei	9.981/2000	14/07/2000
Medida Provisória	38/2002	14/05/2002	PLANO DE SEGURIDADE SOCIAL DO SERVIDOR			Decreto	3.659/2000	14/11/2000
Portaria Conjunta Ministério da Fazenda / Procuradoria-Geral da Fazenda Nacional / Secretaria da Receita Federal	900/2002	19/07/2002	Constituição Federal 1988	1988	05/10/1988	Medida Provisória	2.193-6/2001	23/08/2001
Lei	10.524/2002	25/07/2002	Lei	8.112/1990	11/12/1990	Medida Provisória	2.216-37/2001	31/08/2001
PLANO DE CONVERSÃO DA DÍVIDA EXTERNA DO PAÍS, PARA FINS AMBIENTAIS			Lei	8.647/1993	13/04/1993	Decreto	3.944/2001	28/09/2001
			Memorando Ministério do Planejamento e	07/1997	12/06/1997	Decreto	4.201/2002	18/04/2002
						Medida Provisória	39/2002	14/06/2002
						PLANO PLURIANUAL - PPA 2000/2003		

LEGISLAÇÃO DA DESPESA

Instrução Normativa Tribunal de Contas... da União - TCU	12/1996	24/04/1996	Fiscalização e Controle			Secretaria Federal de Controle Interno		
			Lei	10.180/2001	06/02/2001	Lei	10.524/2002	25/07/2002
			Portaria Ministério do Planejamento, Orçamento e Gestão / Secretaria Orçamento Federal / Secretário	4/2001	08/03/2001	Decreto	4.322/2002	05/08/2002
Instrução Normativa Tribunal de Contas... da União - TCU	13/1996	04/12/1996	Balanco Patrimonial Ministério da..... Fazenda / Caixa Economica Federal	000/000/2000(16/03/2001	PROGRAMA "AUXÍLIO-GÁS"		
Constituição Federal 1988.....	1988.	10/05/1998	Instrução Normativa Ministério da..... Fazenda /Secretaria Federal de Controle Interno	1/2001	06/04/2001	Constituição Federal 1988.....	1988	05/10/1988
Decreto	2.829/1998	29/10/1998	Mensagem Presidente da República..... Ata Plenário Tribunal de Contas da União. - TCU	331/2001	11/04/2001	Lei	10.336/2001	19/12/2001
Portaria Ministério do Planejamento e Orçamento / Ministro	117/1998	12/11/1998	Substituto ao Texto de Projeto de Lei Portaria Presidência da República /..... Secretaria Especial de Desenvolvimento Urbano	4/2001	28/06/2001	Decreto	4.066/2001	27/12/2001
Portaria Ministério do Planejamento e Orçamento / Secretaria de Orçamento Federal / Secretário	51/1998	16/11/1998	Lei	10.265/2001	19/07/2001	Decreto	4.102/2002	24/01/2002
Subsídios para documentos Oficiais..... Subsídios para documentos Oficiais.....	000/000/01.10.	01/01/1999	Recomendação Comissão de Controle e..... Gestão Fiscal	s/nº-1/2001	23/08/2001	Portaria Interministerial Presidência	6/2002	20/02/2002
Portaria Ministério de Orçamento e Gestão / Ministro	42/1999	14/04/1999	Medida Provisória.....	2.198-5/2001	24/08/2001	República / Casa Civil / Ministério Educação / Ministério Saúde / Ministério Desenvolvimento Agrário / Ministério Minas Energia		
Exposição Motivos Ministério do Planejamento, Orçamento e Gestão	117/1999	15/04/1999	Lei	10.266/2001	24/07/2001	Ato Câmara dos Deputados / Presidente.....	000/000/15.04.	12/04/2002
Portaria Ministério de Orçamento e Gestão / Ministro	56/1999	27/05/1999	Mensagem Presidente da República..... Recomendação Comissão de Controle e..... Gestão Fiscal	823/2001	07/08/2001	Resolução Congresso Nacional.....	1/2002	08/05/2002
Portaria Ministério de Orçamento e Gestão / Secretário de Orçamento Federal	8/1999	04/06/1999	Medida Provisória.....	10.297/2001	26/10/2001	Lei	10.453/2002	13/05/2002
Mensagem Presidente da República..... Lei	1.265/1999	31/08/1999	Mensagem do Vice-Presidente da..... República, no exercício do cargo de Presidente da República	1.149/2001	26/10/2001	Decreto	4.292/2002	28/06/2002
Lei	9.989/2000	21/07/2000	Decreto	4.052/2001	13/12/2001	PROGRAMA "NOSSA TERRA - NOSSA ESCOLA"		
Mensagem Presidente da República..... Lei	975/2000	21/07/2000	Decreto	4.055/2001	14/12/2001	Medida Provisória.....	2.183-56/20001	24/08/2001
Lei	9.995/2000	25/07/2000	Lei	10.332/2001	19/12/2001	Resolução Congresso Nacional.....	1/2002	08/05/2002
Instrução Normativa Tribunal de Contas... da União - TCU	35/2000	23/08/2000	Lei	10.390/2001	28/12/2001	PROGRAMA AGENDA AMBIENTAL DA TERRA		
Mensagem Presidente da República..... Decreto	1.222/2000	30/08/2000	Decreto	4.177/2002	28/03/2002	Portaria Ministério do Desenvolvimento ... Agrário / Ministro	212/2001	12/09/2001
Decreto	3.588/2000	06/09/2000	Mensagem Presidente da República..... Mensagem Presidente da República.....	262/2002	12/04/2002	PROGRAMA BIOTECNOLOGIA E RECURSOS GENÉTICOS - GENOMA		
Decreto	3.591/2000	06/09/2000	Exposição Motivos Ministério do Planejamento, Orçamento e Gestão	263/2002	12/04/2002	Lei	10.332/2001	19/12/2001
Parecer Tribunal de Contas da União TCU	005.088/00-2	27/09/2000	Resolução Congresso Nacional..... Portaria Presidência da República /..... Secretaria Especial de Desenvolvimento Urbano	113/2002	12/04/2002	Decreto	4.154/2002	07/03/2002
Mensagem Presidente da República..... Instrução Normativa Tribunal de Contas... da União - TCU	1.564/2000	26/10/2000	Instrução Normativa Presidência da..... República / Corregedoria-Geral da União /	1/2002	15/05/2002	Portaria Ministério da Ciência e..... Tecnologia / Ministro	278/2002	25/04/2002
Instrução Normativa Ministério da..... Fazenda /Secretaria Federal de Controle Interno	2/2000	20/12/2000						
Lei	10.171/2001	05/01/2001						
Lei	10.178/2001	12/01/2001						
Cartilha / Consultoria de Orçamentos.....	s/nº/2001	01/02/2001						

LEGISLAÇÃO DA DESPESA

PROGRAMA BOLSA-RENDA			Agrário / Ministro			PROGRAMA DE APOIO AO DESENVOLVIMENTO DA VITIVINICULTURA - PRODEVINHO			
			Portaria Ministério do Desenvolvimento ...	134/2002	05/07/2002				
			Agrário / Ministro						
Decreto	000/000/21.06.	20/06/2001	Portaria Ministério do Desenvolvimento ...	135/2002	05/07/2002	Portaria Ministério da Fazenda / Ministro..	233/2002	17/07/2002	
Decreto	000/000/24.08.	24/08/2001	Agrário / Ministro						
Medida Provisória.....	2.213-1/2001	30/08/2001							
Decreto	3.983/2001	25/10/2001							
Lei	10.313/2001	28/11/2001							
Ato Câmara dos Deputados / Presidente....	000/012/16.04.	15/04/2002	PROGRAMA DE ALFABETIZAÇÃO SOLIDÁRIA						
Resolução Congresso Nacional.....	1/2002	08/05/2002	Resolução Ministério da Educação / Fundo	56/2001	21/12/2001	Medida Provisória.....	2.228-1/2001	06/09/2001	
Lei	10.458/2002	14/05/2002	Nacional Desenvolvimento Educação /			Ato Câmara dos Deputados / Presidente....	000/002/15.04.	12/04/2002	
Mensagem Presidente da República.....	383/2002	14/05/2002	Conselho Deliberativo / Presidente			Resolução Congresso Nacional.....	1/2002	08/05/2002	
			Resolução Ministério da Educação / Fundo	58/2001	21/12/2001	Lei	10.454/2002	13/05/2002	
			Nacional Desenvolvimento Educação /			Portaria Ministério da Fazenda / Secretaria	300/2002	27/06/2002	
			Conselho Deliberativo / Presidente			Tesouro Nacional / Secretário			
			Portaria Ministério do Desenvolvimento ...	108/2002	14/06/2002				
			Agrário / Ministro						
PROGRAMA BRASIL EM AÇÃO						PROGRAMA DE APOIO À AGRICULTURA IRRIGADA - PROIRRIGA			
Decreto	3.031/1999	20/04/1999				Portaria Ministério da Fazenda / Ministro..	233/2002	17/07/2002	
PROGRAMA BRASILEIRO DE ECOLOGIA MOLECULAR PARA O USO SUSTENTÁVEL DA BIODIVERSIDADE DA AMAZÔNIA			PROGRAMA DE ALIMENTAÇÃO DO TRABALHADOR						
Decreto	4.284/2002	26/06/2002	Lei	6.321/1976	14/04/1976				
			Lei	8.849/1994	28/01/1994				
			Lei	9.532/1997	10/12/1997	PROGRAMA DE APOIO À FRUTICULTURA - PROFRUTA			
			Portaria Ministério do Trabalho e	3/2002	01/03/2002	Portaria Ministério da Fazenda / Ministro..	233/2002	17/07/2002	
			Emprego / Secretaria de Inspeção do						
			Trabalho / Departamento Segurança Saúde						
			no Trabalho						
PROGRAMA DA GESTÃO DA POLÍTICA FUNDIÁRIA						PROGRAMA DE APOIO À MODERNIZAÇÃO DO SISTEMA PREVIDENCIÁRIO BRASILEIRO - FASE 1.			
Portaria Ministério do Desenvolvimento ...	29/2002	28/02/2002				Resolução Senado Federal.....	27/2001	08/11/2001	
Agrário / Ministro									
			PROGRAMA DE APOIO AO DESENVOLVIMENTO DA AQUICULTURA - AQUICULTURA						
			Portaria Ministério da Fazenda / Ministro..	233/2002	17/07/2002				
PROGRAMA DE AÇÃO SOCIAL EM SANEAMENTO						PROGRAMA DE APOIO À POLÍTICA DE REFORMA AGRÁRIA			
Mensagem Presidente da República.....	28/2002	21/01/2002				Balanco Patrimonial Ministério da.....	Sn/2001	21/09/2001	
Portaria Presidência da República /.....	6/2002	20/03/2002				Fazenda / Banco do Brasil S/A / Fundo			
Secretaria Especial de Desenvolvimento						Constittional Financiamento Centro-			
Urbano						Oeste			
						Balanco Patrimonial Ministério da.....	000.000/15.05.	31/12/2001	
						Fazenda / Banco do Brasil S/A / Fundo			
PROGRAMA DE AGRICULTURA FAMILIAR									
Portaria Ministério do Desenvolvimento ...	29/2002	28/02/2002							

LEGISLAÇÃO DA DESPESA

Constitucional Financiamento Centro-Oeste			Decreto	59.566/1966	14/11/1966		
			Medida Provisória.....	2.183-56/20001	24/08/2001	PROGRAMA DE DEMANDA SOCIAL	
			Decreto	3.993/2001	30/10/2001		
			Instrução Normativa Ministério da.....	60/2001	30/10/2001	Portaria Ministério Educação / Fundação..	14/2002 28/03/2002
PROGRAMA DE APOIO À REESTRUTURAÇÃO E AO AJUSTE FISCAL DOS ESTADOS E DOS MUNICÍPIOS			Previdência e Assistência Social / Instituto Nacional do Seguro Social			Coordenação Aperfeiçoamento Pessoal Nível Superior	
			Resolução Congresso Nacional.....	1/2002	08/05/2002		
Lei	4.770/1965	15/09/1965					
Lei	9.717/1998	27/11/1998					
Lei	10.266/2001	24/07/2001	PROGRAMA DE CIÊNCIA E TECNOLOGIA PARA O AGRONEGÓCIO			PROGRAMA DE DESENVOLVIMENTO COOPERATIVO PARA AGREGAÇÃO DE VALOR À PRODUÇÃO AGROPECUÁRIA - PRODECOOP	
Projeto de Lei Poder Executivo	000/000/12.04.	12/04/2002					
Portaria Ministério da Fazenda / Secretaria Tesouro Nacional / Secretário	301/2002	27/06/2002	Lei	10.332/2001	19/12/2001	Portaria Ministério da Fazenda / Ministro..	233/2002 17/07/2002
Lei	10.524/2002	25/07/2002	Decreto	4.157/2002	12/03/2002		
PROGRAMA DE ARRENDAMENTO RESIDENCIAL - PAR			PROGRAMA DE CIÊNCIA E TECNOLOGIA PARA O SETOR AERONÁUTICO			PROGRAMA DE DESENVOLVIMENTO DA APICULTURA - PRODAMEL	
Relatório Caixa Econômica Federal / da... Administração / Diretoria Colegiada	s/nº-000/2000	11/09/2000				Portaria Ministério da Fazenda / Ministro..	233/2002 17/07/2002
Lei	10.188/2001	12/02/2001	Lei	10.332/2001	19/12/2001		
Portaria Presidência da República / Secretaria Especial de Desenvolvimento Urbano	31/2001	13/12/2001	Decreto	4.179/2002	02/04/2002	PROGRAMA DE DESENVOLVIMENTO DA CAJUCULTURA - PROCAJU	
Circular Caixa Econômica Federal / Diretoria Transferência Benefícios / Matriz	235/2002	17/01/2002	PROGRAMA DE COOPERAÇÃO NIPO-BRASILEIRA PARA O DESENVOLVIMENTO DOS CERRADOS - PRODECER (ETAPAS II E III)			Portaria Ministério da Fazenda / Ministro..	233/2002 17/07/2002
Circular Caixa Econômica Federal / Diretoria Transferência Benefícios / Diretor	235/2002	17/01/2002	Ato Câmara dos Deputados / Presidente....	000/000/31.12.	28/12/2001	PROGRAMA DE DESENVOLVIMENTO DA OVINOCAPRINOCULTURA - PRODECAP	
Resolução Ministério do Trabalho e Emprego / Fundo Garantia Tempo Serviço / Conselho Curador	384/2002	12/03/2002	Lei	10.437/2002	25/04/2002	Portaria Ministério da Fazenda / Ministro..	233/2002 17/07/2002
Balanço Patrimonial Ministério da Fazenda / Caixa Econômica Federal	000.001/2001(02/04/2002	PROGRAMA DE CRÉDITO EDUCATIVO			PROGRAMA DE DESENVOLVIMENTO DO TURISMO NO NORDESTE	
Resolução Ministério do Trabalho e Emprego / Fundo Garantia Tempo Serviço / Conselho Curador	400/2002	24/06/2002	Circular Caixa Econômica Federal / Superintendência Nacional de Loterias	200/2000	13/10/2000		
			Parecer Tribunal de Contas da União	008.281/2000-6	26/09/2001		
			TCU			Resolução Senado Federal.....	4/2002 03/04/2002
			Parecer Tribunal de Contas da União	929.281/1998-5	07/11/2001	Resolução Senado Federal.....	26/2002 13/06/2002
			TCU				
PROGRAMA DE ARRENDAMENTO RURAL			Portaria Ministério da Educação / Secretaria de Educação Superior	391/2002	27/03/2002	PROGRAMA DE DESENVOLVIMENTO DOS CERRADOS - PROCEDER-II	

LEGISLAÇÃO DA DESPESA

PROGRAMA DE FORTALECIMENTO DAS INSTITUIÇÕES FINANCEIRAS FEDERAIS - EMGEA			Nacional			Resolução Ministério da Educação / Fundo	249/2000	04/10/2000
			Circular Banco Central do Brasil /.....	3.112/2002	17/04/2002	Nacional Desenvolvimento Educação /		
			Diretoria Colegiada			Conselho Deliberativo / Presidente		
			Decreto	4.236/2002	17/05/2002	Resolução Ministério da Educação / Fundo	250/2000	04/10/2000
			Lei	10.524/2002	25/07/2002	Nacional Desenvolvimento Educação /		
						Conselho Deliberativo / Presidente		
						Resolução Ministério da Fazenda / Banco.	2.853/2001	03/07/2001
						Central do Brasil / Conselho Monetário		
						Nacional		
						Resolução Ministério do Trabalho e.....	271/2001	10/10/2001
						Emprego / Fundo de Amparo ao		
						Trabalhador / Conselho Deliberativo		
						Resolução Ministério do Trabalho e.....	272/2001	10/10/2001
						Emprego / Fundo de Amparo ao		
						Trabalhador / Conselho Deliberativo		
						Resolução Ministério do Trabalho e.....	275/2001	21/11/2001
						Emprego / Fundo de Amparo ao		
						Trabalhador / Conselho Deliberativo		
						Balanco Social Ministério da Fazenda 000.000/2001	25/01/2002	
						Banco do Nordeste do Brasil S/A		
						Balanco Patrimonial Ministério da..... 000.001/2001(02/04/2002	
						Fazenda / Caixa Economica Federal		
						Resolução Ministério do Trabalho e.....	280/2002	08/05/2002
						Emprego / Fundo de Amparo ao		
						Trabalhador / Conselho Deliberativo		
						Resolução Ministério do Trabalho e.....	281/2002	08/05/2002
						Emprego / Fundo de Amparo ao		
						Trabalhador / Conselho Deliberativo		
						Portaria Ministério da Fazenda / Ministro..	229/2002	17/07/2002
						Portaria Ministério da Fazenda / Ministro..	230/2002	17/07/2002
						Portaria Ministério da Fazenda / Ministro..	231/2002	17/07/2002
						Portaria Ministério da Fazenda / Ministro..	232/2002	17/07/2002
PROGRAMA DE GARANTIA DA ATIVIDADE AGROPECUÁRIA - PROAGRO			PROGRAMA DE GARANTIA DE RENDA MÍNIMA - PGRM			PROGRAMA DE GERAÇÃO DE EMPREGO E RENDA NA INDÚSTRIA DA CONSTRUÇÃO CIVIL - FAT-HABITAÇÃO		
			Lei	5.969/1973	11/12/1973	Resolução Ministério da Educação / Fundo	243/2000	04/10/2000
			Lei	8.171/1991	17/01/1991	Nacional Desenvolvimento Educação /		
			Decreto	1.947/1996	28/06/1996	Conselho Deliberativo / Presidente		
			Resolução Ministério da Fazenda / Banco.	2322/1996	15/10/1996	Resolução Ministério da Educação / Fundo	247/2000	04/10/2000
			Central do Brasil			Nacional Desenvolvimento Educação /		
			Resolução Ministério da Fazenda / Banco.	2.530/1998	30/07/1998	Conselho Deliberativo / Presidente		
			Central do Brasil			Resolução Ministério da Educação / Fundo	247/2000	04/10/2000
			Lei	10.246/2001	02/07/2001	Nacional Desenvolvimento Educação /		
			Resolução Ministério da Fazenda / Banco.	2.852/2001	03/07/2001	Conselho Deliberativo / Presidente		
			Central do Brasil / Conselho Monetário			Lei	10.219/2001	11/04/2001
			Nacional			Decreto	3.877/2001	24/07/2001
			Circular Banco Central do Brasil /.....	3.057/2001	31/08/2001	Decreto	000/002/25.10.	24/10/2001
			Diretoria Colegiada			Decreto	4.313/2002	24/07/2002
			Lei	10.327/2001	12/12/2001			
			Balanco Ministério da Fazenda / Banco.....	000.001/01.03.	31/12/2001			
			Central					
			Resolução Ministério da Fazenda / Banco.	2.944/2002	27/03/2002			
			Central do Brasil / Conselho Monetário					

LEGISLAÇÃO DA DESPESA

Trabalhador / Conselho Deliberativo			Portaria Ministério da Fazenda / Ministro..	233/2002	17/07/2002	Lei	8.849/1994	28/01/1994
						Lei	9.532/1997	10/12/1997
						Lei	10.332/2001	19/12/2001
						Decreto	4.195/2002	10/04/2002
PROGRAMA DE GERAÇÃO DE EMPREGO E RENDA RURAL - PROGER RURAL			PROGRAMA DE INCENTIVO À MECANIZAÇÃO AO RESFRIAMENTO E AO TRANSPORTE GRANELIZADO DA PRODUÇÃO DE LEITE - PROLEITE					
Resolução Ministério do Trabalho / Fundo de Amparo ao Trabalhador / Conselho Deliberativo	82/1995	03/05/1995	Portaria Ministério da Fazenda / Ministro..	233/2002	17/07/2002	PROGRAMA DE INVESTIMENTO PARA A AGREGAÇÃO DE RENDA À ATIVIDADE RURAL - AGREGAR		
Resolução Ministério do Trabalho / Fundo de Amparo ao Trabalhador / Conselho Deliberativo	89/1995	04/08/1995				Portaria Ministério da Fazenda / Ministro..	242/2002	31/07/2002
Instrução Normativa Ministério da..... Previdência e Assistência Social / Instituto Nacional do Seguro Social	60/2001	30/10/2001	PROGRAMA DE INCENTIVO À PRODUÇÃO DE BORRACHA NATURAL - PROBOR			PROGRAMA DE MODERNIZAÇÃO DA FROTA DE TRATORES AGRÍCOLAS E IMPLEMENTOS ASSOCIADOS E COLHEITADEIRAS - MODERFROTA		
			Decreto	87.120/1982	23/04/1982			
						Portaria Ministério da Fazenda / Ministro..	233/2002	17/07/2002
PROGRAMA DE GERAÇÃO DE RENDA			PROGRAMA DE INCENTIVO ÀS FONTES ALTERNATIVAS DE ENERGIA ELÉTRICA - PROINFA			PROGRAMA DE MODERNIZAÇÃO DO SETOR DE SANEAMENTO		
Portaria Ministério da Previdência e..... Assistência Social / Secretaria de Estado de Assistência Social / Instituto Nacional do Seguro Social / Diretor-Presidente	877/2001	03/12/2001	Lei	4.131/1962	03/09/1962			
			Constituição Federal 1988.....	1988	05/10/1988			
			Lei	8.987/1995	13/02/1995	Resolução Senado Federal.....	26/2002	13/06/2002
			Lei	9.648/1998	27/05/1998			
			Medida Provisória.....	2.181-45/2001	24/08/2001	PROGRAMA DE MODERNIZAÇÃO E CONSOLIDAÇÃO DA INFRA-ESTRUTURA ACADÊMICA DAS INSTITUIÇÕES FEDERAIS DE ENSINO SUPERIOR E HOSPITAIS UNIVERSITÁRIOS		
PROGRAMA DE INCENTIVO AO COMBATE ÀS CARÊNCIAS NUTRICIONAIS - ICCN			Medida Provisória.....	2.198-5/2001	24/08/2001			
Ata Plenário Tribunal de Contas da União, - TCU	25/2001	21/06/2001	Medida Provisória.....	2.209/2001	29/08/2001			
Portaria Ministério da Saúde / Ministro.....	806/2002	23/04/2002	Medida Provisória.....	2.227/2001	04/09/2001			
			Resolução Presidência da República / Casa Civil / Conselho de Governo / Câmara Gestão Crise Energia Elétrica	93/2002	10/01/2002	Resolução Senado Federal.....	29/2002	13/06/2002
			Resolução Ministério das Minas e Energia / Agência Nacional de Energia Elétrica / Diretor-Geral	72/2002	07/02/2002			
PROGRAMA DE INCENTIVO AO USO DE CORRETIVOS DE SOLO - PROSOLO			Lei	10.438/2002	26/04/2002	PROGRAMA DE PLANTIO COMERCIAL DE FLORESTAS - PROPFLORA		
			Mensagem Presidente da República.....	316/2002	26/04/2002			
Portaria Ministério da Fazenda / Ministro..	233/2002	17/07/2002	Resolução Congresso Nacional.....	1/2002	08/05/2002	Portaria Ministério da Fazenda / Ministro..	233/2002	17/07/2002
PROGRAMA DE INCENTIVO À CONSTRUÇÃO E MODERNIZAÇÃO DE UNIDADES ARMAZENADORAS EM PROPRIEDADES RURAIS - PROAZEM			PROGRAMA DE INOVAÇÃO PARA COMPETITIVIDADE			PROGRAMA DE PROMOÇÃO DO EMPREGO E MELHORIA DA QUALIDADE DE VIDA DO TRABALHADOR NA REGIÃO NORDESTE E NORTE DO ESTADO DE MINAS GERAIS -		
			Lei	8.661/1993	02/06/1993			

LEGISLAÇÃO DA DESPESA

PROTRABALHO			Central do Brasil			de Recuperação Fiscal		
Resolução Ministério do Trabalho e.....	171/1998	27/05/1998	Resolução Ministério da Fazenda / Banco Central do Brasil / Conselho Monetário Nacional	2.960/2002	25/04/2002	Resolução Ministério da Fazenda /.....	19/2001	06/09/2001
Emprego / Fundo de Amparo ao Trabalhador / Conselho Deliberativo			Resolução Senado Federal.....	25/2002	13/06/2002	Programa Recuperação Fiscal /Comitê Gestor		
Resolução Ministério do Trabalho e.....	183/1998	25/06/1998				Resolução Ministério da Fazenda /.....	21/2001	08/11/2001
Emprego / Fundo de Amparo ao Trabalhador / Conselho Deliberativo						Programa Recuperação Fiscal /Comitê Gestor		
Resolução Ministério do Trabalho e.....	210/1999	19/05/1999	PROGRAMA DE RECUPERAÇÃO FISCAL - REFIS			Decreto	4.028/2001	22/11/2001
Emprego / Fundo de Amparo ao Trabalhador / Conselho Deliberativo			Resolução Ministério da Fazenda /.....	002/2000	10/02/2000	Resolução Ministério da Fazenda /.....	22/2001	29/11/2001
Resolução Ministério do Trabalho e.....	214/1999	29/07/1999	Programa Recuperação Fiscal /Comitê Gestor			Programa Recuperação Fiscal /Comitê Gestor		
Emprego / Fundo de Amparo ao Trabalhador / Conselho Deliberativo			Resolução Ministério da Fazenda /.....	001/2000	22/02/2000	Ato Declaratório Interpretativo	1/2002	15/01/2002
Resolução Ministério do Trabalho e.....	255/2000	19/10/2000	Programa Recuperação Fiscal /Comitê Gestor			Ministério da Fazenda/ Secretaria Receita Federal / Procuradoria-Geral da Fazenda Nacional / INSS		
Emprego / Fundo de Amparo ao Trabalhador / Conselho Deliberativo			Lei	9.964/2000	10/04/2000	Resolução Ministério da Fazenda /.....	24/2002	31/01/2002
			Decreto	3.431/2000	24/04/2000	Programa Recuperação Fiscal /Comitê Gestor		
			Lei	10.002/2000	14/09/2000	Resolução Ministério da Fazenda /.....	25/2002	10/04/2002
			Decreto	3.614/2000	27/09/2000	Programa Recuperação Fiscal /Comitê Gestor		
			Exposição Motivos Conjunta Ministério da Fazenda / Ministério de Orçamento e Gestão	013.403/2000-1	24/10/2000	Decreto	4.271/2002	19/06/2002
			Decreto	3.712/2000	27/12/2000			
			Lei	10.189/2001	14/02/2001			
			Balanco Patrimonial Ministério da Agricultura e Abastecimento / Companhia Armazens Silos do Estado de Minas Gerais					
			Portaria Ministério da Fazenda / Secretaria Receita Federal	578/2001	11/06/2001	PROGRAMA DE REFORMA DA EDUCAÇÃO PROFISSIONAL - PROEP		
			Ata Plenário Tribunal de Contas da União - TCU	25/2001	21/06/2001	Portaria Ministério da Educação / Ministro	2.233/2002	01/08/2002
			Resolução Ministério da Fazenda /.....	12/2001	22/06/2001			
			Programa Recuperação Fiscal /Comitê Gestor			PROGRAMA DE SISTEMATIZAÇÃO DE VÁRZEAS - SISVÁRZEA		
			Resolução Ministério da Fazenda /.....	13/2001	22/06/2001	Portaria Ministério da Fazenda / Ministro..	233/2002	17/07/2002
			Programa Recuperação Fiscal /Comitê Gestor					
			Resolução Ministério da Fazenda /.....	14/2001	22/06/2001	PROGRAMA DE SUBSÍDIOS À HABITAÇÃO DE INTERESSE SOCIAL - PSH		
			Programa Recuperação Fiscal /Comitê Gestor			Relatório Caixa Econômica Federal / da... Administração / Diretoria Colegiada	000/06.09.2001	17/08/2001
			Resolução Ministério da Fazenda /.....	17/2001	15/08/2001	Medida Provisória.....	2.211/2001	29/08/2001
			Secretaria da Receita Federal / Programa			Medida Provisória.....	2.212/2001	30/08/2001

LEGISLAÇÃO DA DESPESA

Resolução Ministério do Trabalho e Emprego / Fundo Garantia Tempo Serviço / Conselho Curador	368/2001	09/10/2001	Resolução Senado Federal	6/2002	03/04/2002	Resolução Ministério das Minas e Energia / Agência Nacional de Energia Elétrica / Diretor-Geral	24/2001	05/07/2001
Decreto	4.156/2002	11/03/2002	PROGRAMA DESPOLUIÇÃO DE BACIAS HIDROGRÁFICAS.					
Portaria Conjunta Presidência da República / Secretaria Especial de Desenvolvimento Urbano / Ministério da Fazenda	9/2002	30/04/2002	Lei	9.984/2000	17/07/2000			
Portaria Interministerial Ministério da Fazenda / Presidência da República / Secretaria Especial de Desenvolvimento Urbano	9/2002	30/04/2002	Resolução Ministério do Meio Ambiente / Agência Nacional de Águas	26/2002	07/02/2002	PROGRAMA EMERGENCIAL DE REDUÇÃO DO CONSUMO DE ENERGIA ELÉTRICA		
Resolução Congresso Nacional	1/2002	08/05/2002	Resolução Ministério do Meio Ambiente / Agência Nacional de Águas	27/2002	07/02/2002	Resolução Presidência da República / Casa Civil / Conselho de Governo / Câmara Gestão Crise Energia Elétrica	4/2001	22/05/2001
PROGRAMA DE UNIVERSALIZAÇÃO DO SERVIÇO DE TELECOMUNICAÇÕES			PROGRAMA DINHEIRO DIRETO NA ESCOLA			Resolução Presidência da República / Casa Civil / Conselho de Governo / Câmara Gestão Crise Energia Elétrica	34/2001	08/07/2001
Lei	9.989/2000	21/07/2000	Decreto	92.222/1985	27/12/1985	Consulta Pública Presidência da República / Casa Civil	000/000/12.07.	12/07/2001
Lei	10.178/2001	12/01/2001	Decreto	2.896/1998	23/12/1998	Resolução Ministério das Minas e Energia / Agência Nacional de Energia Elétrica / Diretor-Geral	269/2001	17/07/2001
Lei	10.265/2001	19/07/2001	Resolução Ministério da Educação e Cultura / Fundo Nacional Desenvolvimento Educação / Conselho Deliberativo / Presidente	3/1999	21/01/1999	Resolução Presidência da República / Casa Civil / Conselho de Governo / Câmara Gestão Crise Energia Elétrica	27/2001	18/07/2001
Lei	10.297/2001	26/10/2001	Ata Plenário Tribunal de Contas da União - TCU	24/1999	15/06/1999	Resolução Presidência da República / Casa Civil / Conselho de Governo / Câmara Gestão Crise Energia Elétrica	33/2001	30/07/2001
Decreto	4.052/2001	13/12/2001	Parecer Tribunal de Contas da União - TCU	002.363/2000-6	05/04/2000	Resolução Ministério da Educação / Fundo Nacional Desenvolvimento Educação / Conselho Deliberativo / Presidente	32/2001	30/07/2001
PROGRAMA DO ENSINO PROFISSIONAL MARÍTIMO DE AQUAVIÁRIOS E PROGRAMA DO ENSINO PROFISSIONAL MARÍTIMO DE PORTUÁRIOS			Mensagem Presidente da República	627/2000	04/05/2000	Resolução Presidência da República / Casa Civil / Conselho de Governo / Câmara Gestão Crise Energia Elétrica	37/2001	21/08/2001
Portaria Ministério da Defesa / Comando Marinha / Diretoria de Portos e Costas	24/DPC/2002	18/03/2002	Relatório Caixa Econômica Federal / Administração / Diretoria Colegiada	s/nº-000/2000	11/09/2000	Resolução Presidência da República / Casa Civil / Conselho de Governo / Câmara Gestão Crise Energia Elétrica	40/2001	21/08/2001
PROGRAMA DO NOVO MUNDO RURAL			Portaria Ministério do Planejamento, Orçamento e Gestão / Secretaria Orçamento Federal / Secretário Nacional Desenvolvimento Educação / Conselho Deliberativo / Presidente	15/2000	04/10/2000	Resolução Presidência da República / Casa Civil / Conselho de Governo / Câmara Gestão Crise Energia Elétrica	2.198-5/2001	24/08/2001
Portaria Ministério do Desenvolvimento Agrário / Ministro	29/2002	28/02/2002	Resolução Ministério da Educação / Fundo Nacional Desenvolvimento Educação / Secretaria Executiva	15/2001	07/06/2001	Medida Provisória	390/2001	11/09/2001
PROGRAMA DESENVOLVIMENTO DE MICRO, PEQUENAS E MÉDIAS EMPRESAS			Lei	10.266/2001	24/07/2001	Resolução Ministério das Minas e Energia / Agência Nacional de Energia Elétrica / Diretor-Geral	3/2001	17/09/2001
			Medida Provisória	2.178-36/2001	24/08/2001	Resolução Presidência da República / Casa	49/2001	20/09/2001
			Resolução Congresso Nacional	1/2002	08/05/2002	PROGRAMA EMERGENCIAL DE ENERGIA EÓLICA.		

LEGISLAÇÃO DA DESPESA

Civil / Conselho de Governo / Câmara Gestão Crise Energia Elétrica			Gestão Crise Energia Elétrica			Civil / Conselho de Governo / Câmara Gestão Crise Energia Elétrica		
Resolução Presidência da República / Casa Civil / Conselho de Governo / Câmara	51/2001	25/09/2001	Resolução Presidência da República / Casa Civil / Conselho de Governo / Câmara	93/2002	10/01/2002			
Gestão Crise Energia Elétrica			Gestão Crise Energia Elétrica					
Resolução Presidência da República / Casa Civil / Conselho de Governo / Câmara	52/2001	28/09/2001	Resolução Ministério das Minas e Energia / Agência Nacional de Energia Elétrica / Diretor-Geral	31/2002	24/01/2002	PROGRAMA ESPECIAL DE CRÉDITO PARA A REFORMA AGRÁRIA - PROCERA		
Gestão Crise Energia Elétrica			Resolução Presidência da República / Casa Civil / Conselho de Governo / Câmara	104/2002	24/01/2002	Resolução Ministério da Fazenda / Banco., Central do Brasil	2.530/1998	30/07/1998
Parecer Ministério da Fazenda /.....	1787/2001	02/10/2001	Gestão Crise Energia Elétrica			Resolução Ministério da Fazenda / Banco., Central do Brasil	2.782/2000	18/10/2000
Procurador-Geral Fazenda Nacional / Coordenação-Geral Operações Financeiras			Resolução Presidência da República / Casa Civil / Conselho de Governo / Câmara	110/2002	30/01/2002	Resolução Ministério da Fazenda / Banco., Central do Brasil	2.806/2000	21/12/2000
Resolução Presidência da República / Casa Civil / Conselho de Governo / Câmara	53/2001	03/10/2001	Gestão Crise Energia Elétrica			Resolução Ministério da Fazenda / Banco., Central do Brasil	2.813/2000	28/12/2000
Gestão Crise Energia Elétrica			Resolução Presidência da República / Casa Civil / Conselho de Governo / Câmara	115/2002	06/02/2002	Resolução Ministério da Fazenda / Banco., Central do Brasil	2.928/2002	24/01/2002
Lei	10.295/2001	17/10/2001	Gestão Crise Energia Elétrica			Resolução Ministério da Fazenda / Banco., Central do Brasil	2.930/2002	24/01/2002
Resolução Presidência da República / Casa Civil / Conselho de Governo / Câmara	57/2001	17/10/2001	Resolução Ministério das Minas e Energia / Agência Nacional de Energia Elétrica / Diretor-Geral	72/2002	07/02/2002	Resolução Ministério da Fazenda / Banco., Central do Brasil	2.943/2002	27/03/2002
Gestão Crise Energia Elétrica			Decreto	4.131/2002	14/02/2002	Resolução Ministério da Fazenda / Banco., Central do Brasil / Conselho Monetário Nacional		
Resolução Presidência da República / Casa Civil / Conselho de Governo / Câmara	64/2001	06/11/2001	Resolução Presidência da República / Casa Civil / Conselho de Governo / Câmara	116/2002	14/02/2002	Ato Câmara dos Deputados / Presidente,....	000/006/16.04.	15/04/2002
Gestão Crise Energia Elétrica			Gestão Crise Energia Elétrica			Resolução Congresso Nacional,.....	1/2002	08/05/2002
Resolução Presidência da República / Casa Civil / Conselho de Governo / Câmara	65/2001	06/11/2001	Resolução Ministério das Minas e Energia / Agência Nacional de Energia Elétrica / Diretor-Geral	89/2002	18/02/2002	Lei	10.464/2002	24/05/2002
Gestão Crise Energia Elétrica			Resolução Presidência da República / Casa Civil / Conselho de Governo / Câmara	117/2002	19/02/2002	Mensagem Presidente da República,.....	411/2002	24/05/2002
Resolução Presidência da República / Casa Civil / Conselho de Governo / Câmara	66/2001	06/11/2001	Decreto	4.145/2002	25/02/2002	PROGRAMA ESPECIAL DE DESENVOLVIMENTO DA GRANDE TERESINA		
Gestão Crise Energia Elétrica			Lei	10.438/2002	26/04/2002	Constituição Federal 1988,.....	1988	05/10/1988
Resolução Presidência da República / Casa Civil / Conselho de Governo / Câmara	74/2001	20/11/2001	Resolução Congresso Nacional,.....	1/2002	08/05/2002	Lei Complementar	112/2001	19/09/2001
Gestão Crise Energia Elétrica			Resolução Presidência da República / Casa Civil / Conselho de Governo / Câmara	133/2002	06/06/2002	Mensagem Presidente da República,.....	1.007/2001	19/09/2001
Resolução Presidência da República / Casa Civil / Conselho de Governo / Câmara	75/2001	20/11/2001	Gestão Crise Energia Elétrica			PROGRAMA ESPECIAL DE DESENVOLVIMENTO DO PÓLO PETROLINA/PE E JUAZEIRO/BA		
Gestão Crise Energia Elétrica						Constituição Federal 1988,.....	1988	05/10/1988
Lei	10.310/2001	22/11/2001	PROGRAMA EMERGENCIAL EXCEPCIONAL DE APOIO ÀS CONCESSIONÁRIAS DE SERVIÇOS PÚBLICOS DISTRIBUIÇÃO ENERGIA ELÉTRICA.			Lei Complementar	113/2001	19/09/2001
Lei	10.313/2001	28/11/2001	Resolução Presidência da República / Casa	90/2001	21/12/2001	Mensagem Presidente da República,.....	1.008/2001	19/09/2001
Decreto	4.059/2001	19/12/2001						
Lei	10.334/2001	19/12/2001						
Resolução Presidência da República / Casa Civil / Conselho de Governo / Câmara	90/2001	21/12/2001						
Gestão Crise Energia Elétrica								
Resolução Presidência da República / Casa Civil / Conselho de Governo / Câmara	91/2001	21/12/2001						

LEGISLAÇÃO DA DESPESA

PROGRAMA ESTRATÉGICO EMERGENCIAL DE ENERGIA ELÉTRICA			Portaria Ministério do Planejamento e..... Orçamento / Ministro	1/1998	13/01/1998	ADMINISTRATIVA E FISCAL DOS MUNÍCIPIOS BRASILEIROS - PNAFM			
							Resolução Senado Federal.....	17/2001	05/09/2001
							Portaria Ministério da Fazenda / Secretaria Executiva	601/2001	12/11/2001
Medida Provisória.....	2.198-5/2001	24/08/2001	PROGRAMA NACIONAL BIBLIOTECA DA ESCOLA						
Decreto	3.900/2001	29/08/2001							
Medida Provisória.....	2.209/2001	29/08/2001	Portaria Ministério da Educação / Ministro	1.930/2001	23/08/2001				
Medida Provisória.....	2.210/2001	29/08/2001							
Resolução Presidência da República / Casa Civil / Conselho de Governo / Câmara	44/2001	04/09/2001	PROGRAMA NACIONAL DE AÇÕES AFIRMATIVAS						
Gestão Crise Energia Elétrica									
Resolução Presidência da República / Casa Civil / Conselho de Governo / Câmara	43/2001	07/09/2001	Decreto	4.228/2002	13/05/2002		Lei	8.642/1993	31/03/1993
Gestão Crise Energia Elétrica							Decreto	1.056/1994	11/02/1994
Resolução Presidência da República / Casa Civil / Conselho de Governo / Câmara	47/2001	18/09/2001	PROGRAMA NACIONAL DE ALIMENTAÇÃO ESCOLAR - PNAE						
Gestão Crise Energia Elétrica			Ata Plenário Tribunal de Contas da União - TCU	24/1999	15/06/1999		Decreto	2.335/1997	06/10/1997
Resolução Presidência da República / Casa Civil / Conselho de Governo / Câmara	57/2001	17/10/2001	Lei	9.811/1999	28/07/1999		Resolução Ministério das Minas e Energia / Agência Nacional de Energia Elétrica / Diretor-Geral	394/2001	17/09/2001
Gestão Crise Energia Elétrica			Resolução Ministério da Educação / Fundo Nacional Desenvolvimento Educação / Conselho Deliberativo / Presidente	7/2000	08/03/2000				
Resolução Presidência da República / Casa Civil / Conselho de Governo / Câmara	100/2002	15/01/2002	Parecer Tribunal de Contas da União -.....	002.363/2000-6	05/04/2000				
Gestão Crise Energia Elétrica			TCU						
Decreto	4.131/2002	14/02/2002	Mensagem Presidente da República.....	627/2000	04/05/2000				
Resolução Congresso Nacional.....	1/2002	08/05/2002	Resolução Ministério da Educação / Fundo Nacional Desenvolvimento Educação / Conselho Deliberativo / Presidente	15/2000	25/08/2000		Decreto	99.464/1990	16/08/1990
Decreto	4.261/2002	06/06/2002	Relatório Caixa Econômica Federal / da... Administração / Diretoria Colegiada	s/nº-000/2000	11/09/2000		Decreto	000/000/06.03.	05/03/1991
PROGRAMA GRANDE CARAJÁS			Resolução Ministério da Educação / Fundo Nacional Desenvolvimento Educação / Conselho Deliberativo / Presidente	1/2001	06/02/2001		Instrução Ministério da Economia.....	157/1991	21/08/1991
Lei	7.714/1988	29/12/1988	Ata Plenário Tribunal de Contas da União - TCU	25/2001	21/06/2001		Fazenda e Planejamento / Comissão de Valores Mobiliários		
PROGRAMA GRANDE FRONTEIRA DO MERCOSUL			Medida Provisória.....	2.178-36/2001	24/08/2001		Lei	8.250/1991	25/10/1991
Lei	10.466/2002	29/05/2002	Resolução Congresso Nacional.....	1/2002	08/05/2002		Instrução Ministério da Economia.....	175/1992	06/02/1992
PROGRAMA HABITAR-BRASIL, AÇÃO SOCIAL EM SANEAMENTO - PASS E INFRA-ESTRUTURA URBANA - PRO-INFRA			Lei	10.524/2002	25/07/2002		Fazenda e Planejamento / Comissão de Valores Mobiliários		
							Decreto	000/000/26.03.	25/03/1992
							Decreto	000/001/26.03.	25/03/1992
							Decreto	786/1993	29/03/1993
							Lei	8.696/1993	26/08/1993
							Lei	8.712/1993	28/09/1993
							Resolução Ministério da Fazenda / Banco Central do Brasil	2.034/1993	17/12/1993
			PROGRAMA NACIONAL DE APOIO À GESTÃO						

LEGISLAÇÃO DA DESPESA

Decreto	1.204/1994	29/07/1994	Indústria e Comércio Exterior / da	Lei	10.413/2002	12/03/2002
Decreto	1.227/1994	22/08/1994	Administração / Banco Nacional	Decreto	3.000/2002	26/03/2002
Decreto	1.361/1995	01/01/1995	Desenvolvimento Econômico Social	Decreto	4.192/2002	10/04/2002
Lei	8.981/1995	23/01/1995	Parecer Tribunal de Contas da União -	Portaria Ministério da Fazenda / Secretaria	189/2002	12/04/2002
Decreto	1.485/1995	09/05/1995	TCU	Tesouro Nacional / Secretário		
Decreto	1.503/1995	25/05/1995	Circular Banco Central do Brasil /	Resolução Congresso Nacional	1/2002	08/05/2002
Decreto	1.510/1995	01/06/1995	Diretoria Colegiada	Lei	10.524/2002	25/07/2002
Decreto	1.539/1995	27/06/1995	Portaria Interministerial Ministério da			
Decreto	1.647/1995	26/09/1995	Fazenda / Ministério do Planejamento,			
Decreto	1.677/1995	18/10/1995	Orçamento e Gestão			
Decreto	1.785/1996	11/01/1996	Lei			
Decreto	1.907/1996	17/01/1996	Carta Circular Banco Central do Brasil /			
Lei	9.491/1997	09/09/1997	Departamento Cadastro e Informações do			
Lei	9.532/1997	10/12/1997	Sistema Financeiro			
Lei	9.619/1998	02/04/1998	Decreto			
Instrução Ministério da Fazenda /	279/1998	14/05/1998	Relatório Ministério do Desenvolvimento,			
Comissão de Valores Mobiliários			Indústria e Comércio Exterior / da			
Lei	9.635/1998	15/05/1998	Administração / Banco Nacional			
Decreto	3.000/1999	26/03/1999	Desenvolvimento Econômico Social			
Decreto	3.019/1999	06/04/1999	Balço Patrimonial e Demonstrações			
Ata Plenário Tribunal de Contas da União,	24/1999	15/06/1999	Contábeis Ministério da Agricultura e			
- TCU			Abastecimento / Centrais Abastecimento			
Recomendação Comissão de Controle e	49/1999	12/08/1999	de Minas Gerais			
Gestão Fiscal			Decreto			
Decreto	000/001/23.08.	20/08/1999	Decreto			
Lei	9.819/1999	23/08/1999	Decreto			
Decreto	3.277/1999	07/12/1999	Balço Patrimonial Ministério da			
Decreto	3.286/1999	14/12/1999	Agricultura e Abastecimento / Companhia			
Decreto	3.292/1999	15/12/1999	Armazens Silos do Estado de Minas Gerais			
Decreto	3.367/2000	22/02/2000	Decreto			
Decreto	3.393/2000	28/03/2000	Portaria Ministério da Fazenda / Secretaria			
Decreto	3.401/2000	03/04/2000	Tesouro Nacional / Secretário			
Decreto	3.489/2000	26/05/2000	Ata Plenário Tribunal de Contas da União,			
Resolução Ministério da	26/2000	06/06/2000	- TCU			
Desenvolvimento, Indústria e Comércio			Decreto			
Exterior / Conselho Nacional de			Mensagem Presidente da República			
Desestatização / Presidente			Medida Provisória			
Ata Plenário Tribunal de Contas da União,	22/2000	13/06/2000	Medida Provisória			
- TCU			Decreto			
Instrução Ministério da Fazenda /	339/2000	21/06/2000	Decreto			
Comissão de Valores Mobiliários			Decreto			
Relatório Ministério do Desenvolvimento,	000/000/27.11.	30/06/2000	Parecer Tribunal de Contas da União -			
			TCU			

PROGRAMA NACIONAL DE DESPOLUIÇÃO DE BACIAS
HIDROGRÁFICAS

Lei	9.984/2000	17/07/2000
Resolução Ministério do Meio Ambiente /	6/2001	20/03/2001
Agência Nacional de Águas		
Resolução Ministério do Meio Ambiente /	56/2001	02/10/2001
Agência Nacional de Águas		
Resolução Ministério do Meio Ambiente /	26/2002	07/02/2002
Agência Nacional de Águas		

PROGRAMA NACIONAL DE DIREITOS HUMANOS

Decreto	4.229/2002	13/05/2002
---------------	------------	------------

PROGRAMA NACIONAL DE FORTALECIMENTO DA
AGRICULTURA FAMILIAR - PRONAF

Decreto	2.025/1996	09/10/1996
Despacho Ministério da Integração	s/nº/2000	27/04/2000
Nacional / Fundo Constitucional		
Financiamento Centro-Oeste / Conselho		
Delibertivo		
Resolução Ministério da Fazenda / Banco,	2.764/2000	10/08/2000
Central do Brasil		
Resolução Ministério da Fazenda / Banco,	2.767/2000	10/08/2000
Central do Brasil		
Portaria Ministério da Fazenda / Ministro,	280/2000	17/08/2000
Portaria Ministério da Fazenda / Ministro,	281/2000	17/08/2000
Portaria Ministério da Fazenda / Ministro,	282/2000	17/08/2000
Resolução Ministério da Fazenda / Banco,	283/2000	17/08/2000

LEGISLAÇÃO DA DESPESA

Central do Brasil			Decreto	3.992/2001	30/10/2001	Portaria Ministério da Fazenda / Ministro..	65/2002	22/03/2002
Resolução Ministério da Educação / Fundo Nacional Desenvolvimento Educação / Conselho Deliberativo / Presidente	245/2000	04/10/2000	Resolução Ministério da Fazenda / Banco. Central do Brasil	2.900/2001	31/10/2001	Portaria Ministério da Fazenda / Ministro..	66/2002	22/03/2002
Resolução Ministério da Educação / Fundo Nacional Desenvolvimento Educação / Conselho Deliberativo / Presidente	246/2000	04/10/2000	Portaria Ministério do Desenvolvimento ... Agrário / Ministro	241/2001	01/11/2001	Portaria Ministério do Planejamento, Orçamento e Gestão / Ministro	113/2002	26/03/2002
Resolução Ministério da Educação / Fundo Nacional Desenvolvimento Educação / Conselho Deliberativo / Presidente	247/2000	04/10/2000	Portaria Ministério do Desenvolvimento ... Agrário / Ministro	242/2001	01/11/2001	Resolução Ministério da Fazenda / Banco. Central do Brasil / Conselho Monetário Nacional	2.942/2002	27/03/2002
Resolução Ministério da Educação / Fundo Nacional Desenvolvimento Educação / Conselho Deliberativo / Presidente	248/2000	04/10/2000	Parecer Tribunal de Contas da União -..... TCU	011.693/2001-9	07/11/2001	Resolução Ministério da Fazenda / Banco. Central do Brasil / Conselho Monetário Nacional	2.943/2002	27/03/2002
Resolução Ministério da Educação / Fundo Nacional Desenvolvimento Educação / Conselho Deliberativo / Presidente	249/2000	04/10/2000	Resolução Ministério do Desenvolvimento Agrário / Conselho Nacional de Desenvolvimento Rural Sustentável	25/2001	28/11/2001	Resolução Ministério da Fazenda / Banco. Central do Brasil / Conselho Monetário Nacional	2.944/2002	27/03/2002
Resolução Ministério da Educação / Fundo Nacional Desenvolvimento Educação / Conselho Deliberativo / Presidente	251/2000	04/10/2000	Resolução Ministério do Desenvolvimento Agrário / Conselho Nacional de Desenvolvimento Rural Sustentável	26/2001	28/11/2001	Resolução Ministério da Fazenda / Banco. Central do Brasil / Conselho Monetário Nacional	2.946/2002	27/03/2002
Resolução Ministério da Educação / Fundo Nacional Desenvolvimento Educação / Conselho Deliberativo / Presidente	251/2000	04/10/2000	Resolução Ministério do Desenvolvimento Agrário / Conselho Nacional de Desenvolvimento Rural Sustentável	27/2001	28/11/2001	Resolução Ministério da Fazenda / Banco. Central do Brasil / Conselho Monetário Nacional	2.946/2002	27/03/2002
Resolução Ministério da Fazenda / Banco. Central do Brasil	2.782/2000	18/10/2000	Portaria Ministério do Planejamento, Orçamento e Gestão / Ministro	347/2001	26/12/2001	Ato Câmara dos Deputados / Presidente.....	000/006/16.04.	15/04/2002
Resolução Ministério da Fazenda / Banco. Central do Brasil	2.813/2000	28/12/2000	Balanco Patrimonial Ministério da..... Fazenda / Banco do Brasil S/A / Fundo Constitucional Financiamento Centro-Oeste	000.000/15.05.	31/12/2001	Parecer Tribunal de Contas da União -..... TCU	008.244/2000-2	17/04/2002
Portaria Ministério da Fazenda / Ministro..	88/2001	03/04/2001	Resolução Ministério da Fazenda / Banco. Central do Brasil / Conselho Monetário Nacional	2.925/2002	17/01/2002	Lei	10.437/2002	25/04/2002
Portaria Ministério da Fazenda / Ministro..	97/2001	18/04/2001	Portaria Ministério da Fazenda / Ministro..	22/2002	18/01/2002	Resolução Ministério da Fazenda / Banco. Central do Brasil / Conselho Monetário Nacional	2.955/2002	25/04/2002
Resolução Ministério da Fazenda / Banco. Central do Brasil / Conselho Monetário Nacional	2.852/2001	03/07/2001	Resolução Ministério da Fazenda / Banco. Central do Brasil	2.928/2002	24/01/2002	Mensagem Presidente da República.....	311/2002	25/04/2002
Resolução Ministério da Fazenda / Banco. Central do Brasil	2.879/2001	08/08/2001	Balanco Social Ministério da Fazenda -..... Banco do Nordeste do Brasil S/A	000.000/2001	25/01/2002	Resolução Ministério do Trabalho e..... Emprego / Fundo de Amparo ao Trabalhador / Conselho Deliberativo	283/2002	16/05/2002
Resolução Ministério do Desenvolvimento Agrário / Conselho Nacional de Desenvolvimento Rural Sustentável	18/2001	29/08/2001	Portaria Ministério do Desenvolvimento ... Agrário / Ministro	22/2002	13/02/2002	Lei	10.464/2002	24/05/2002
Balanco Patrimonial Ministério da..... Fazenda / Banco do Brasil S/A / Fundo Constitucional Financiamento Centro-Oeste	Sn/2001	21/09/2001	Portaria Interministerial Presidência	6/2002	20/02/2002	Mensagem Presidente da República.....	411/2002	24/05/2002
Portaria Ministério do Planejamento, Orçamento e Gestão / Ministro	245/2001	26/10/2001	República / Casa Civil / Ministério Educação / Ministério Saúde / Ministério Desenvolvimento Agrário / Ministério Minas Energia			Portaria Ministério do Desenvolvimento ... Agrário / Ministro	105/2002	07/06/2002
Decreto	3.991/2001	30/10/2001	Parecer Tribunal de Contas da União -..... TCU	011.846/2000-1	15/03/2002	Portaria Ministério do Desenvolvimento ... Agrário / Ministro	106/2002	07/06/2002
			Lei	10.414/2002	21/03/2002	Portaria Ministério do Desenvolvimento ... Orçamento e Gestão / Ministro	108/2002	14/06/2002
						Portaria Ministério do Planejamento, Orçamento e Gestão / Ministro	117/2002	25/06/2002
						Portaria Ministério do Desenvolvimento ... Agrário / Ministro	129/2002	28/06/2002
						Portaria Ministério do Planejamento, Orçamento e Gestão / Ministro	277/2002	01/07/2002
						Portaria Ministério do Desenvolvimento ...	148/2002	17/07/2002

LEGISLAÇÃO DA DESPESA

Agrário / Ministro			Planejamento e Orçamento			INTERNACIONALMENTE		
Portaria Ministério do Desenvolvimento ...	149/2002	17/07/2002	Portaria Interministerial Presidência	6/2002	20/02/2002	Decreto	3.951/2001	04/10/2001
Agrário / Ministro			República / Casa Civil / Ministério					
Portaria Ministério da Fazenda / Ministro..	242/2002	31/07/2002	Educação / Ministério Saúde / Ministério					
			Desenvolvimento Agrário / Ministério					
			Minas Energia					
PROGRAMA NACIONAL DE IMUNIZAÇÕES - PNI			Portaria Ministério da Educação /.....	12/2002	26/04/2002	PROGRAMA NÚCLEO DE APOIO À FAMÍLIA		
			Secretaria do Programa Nacional de Bolsa			Portaria Ministério da Previdência e.....	881/2001	03/12/2001
Ata Plenário Tribunal de Contas da União,	25/2001	21/06/2001	Escola			Assistência Social / Secretaria de Estado de		
- TCU			Decreto	4.313/2002	24/07/2002	Assistência Social / Instituto Nacional do		
						Seguro Social / Diretor-Presidente		
PROGRAMA NACIONAL DE PUBLICIZAÇÃO			PROGRAMA NACIONAL DE RENDA MÍNIMA VINCULADO À			PROGRAMA PRIORITÁRIO DE TERMELETRICIDADE		
			SAÚDE - "BOLSA ALIMENTAÇÃO"			Decreto	3.371/2000	24/02/2000
Lei	1.648-6/1998	24/03/1998	Decreto	3.877/2001	24/07/2001	Lei	10.312/2001	27/11/2001
Lei	9.637/1998	15/05/1998	Medida Provisória.....	2.206-1/2001	06/09/2001	Decreto	4.067/2001	27/12/2001
			Decreto	3.934/2001	20/09/2001	Resolução Presidência da República / Casa	93/2002	10/01/2002
PROGRAMA NACIONAL DE RECUPERAÇÃO DE PASTAGENS			Portaria Ministério da Saúde / Ministro.....	1.770/2001	20/09/2001	Civil / Conselho de Governo / Câmara		
DEGRADADAS - PROPASTO			Decreto	000/002/25.10.	24/10/2001	Gestão Crise Energia Elétrica		
			Portaria Interministerial Presidência.....	35/2001	29/11/2001	Resolução Presidência da República / Casa	100/2002	15/01/2002
Portaria Ministério da Fazenda / Ministro..	233/2002	17/07/2002	República / Casa Civil / Ministério da Saúde			Civil / Conselho de Governo / Câmara		
			Portaria Ministério da Saúde / Ministro.....	166/2002	24/01/2002	Gestão Crise Energia Elétrica		
			Portaria Interministerial Presidência.....	6/2002	20/02/2002	Resolução Presidência da República / Casa	101/2002	15/01/2002
PROGRAMA NACIONAL DE RENDA MÍNIMA VINCULADA À			República / Casa Civil / Ministério			Civil / Conselho de Governo / Câmara		
EDUCAÇÃO - "BOLSA ESCOLA"			Educação / Ministério Saúde / Ministério			Gestão Crise Energia Elétrica		
			Desenvolvimento Agrário / Ministério					
Portaria Ministério da Previdência e.....	1.111/2000	06/06/2000	Minas Energia					
Assistência Social / Secretaria de Estado de			Portaria Ministério da Saúde / Ministro.....	629/2002	04/04/2002	PROGRAMA PROÁGUA		
Assistência Social / Instituto Nacional do			Portaria Ministério da Saúde / Ministro.....	806/2002	23/04/2002	Portaria Ministério do Planejamento,	6/2002	05/07/2002
Seguro Social / Diretor-Presidente			Resolução Congresso Nacional.....	1/2002	08/05/2002	Orçamento e Gestão / Secretaria		
Balanco Patrimonial Ministério da.....	000/000/2000(16/03/2001	Lei	10.524/2002	25/07/2002	Orçamento Federal / Secretário		
Fazenda / Caixa Economica Federal								
Lei	10.219/2001	11/04/2001	PROGRAMA NACIONAL DO LIVRO DIDÁTICO - PNLD					
Decreto	3.823/2001	28/05/2001						
Lei Complementar	111/2001	06/07/2001	Ata Plenário Tribunal de Contas da União,	25/2001	21/06/2001	PROGRAMA SENTINELA		
Portaria Ministério da Educação / Ministro	1.432/2001	09/07/2001	- TCU			Portaria Ministério da Previdência e.....	878/2001	03/12/2001
Decreto	3.877/2001	24/07/2001				Assistência Social / Secretaria de Estado de		
Decreto	3.934/2001	20/09/2001				Assistência Social / Instituto Nacional do		
Decreto	000/002/25.10.	24/10/2001				Seguro Social / Diretor-Presidente		
Portaria Ministério da Educação /.....	28/2001	07/12/2001	PROGRAMA NACIONAL PARA COOP. NO REGRESSO DE					
Secretaria Executiva / Subsecretaria de			CRIANÇAS E ADOLESCENTES BRASIL. SEQUESTRADOS					

LEGISLAÇÃO DA DESPESA

PROGRAMAS COMUNIDADE SOLIDÁRIA E COMUNIDADE ATIVA			PROGRAMAS ESPORTE SOLIDÁRIO, ESPORTE NA ESCOLA, BRASIL POTÊNCIA ESPORTIVA E MUNICIPALIZAÇÃO DO TURISMO			PROJETO MINHA GENTE		
Decreto	2.999/1999	25/03/1999	Portaria Ministério do Esporte e Turismo .. / Ministro	164/2002	21/06/2002	Portaria Ministério da Saúde / Ministro.....	1.323/1991	07/08/1991
Portaria Presidência da República / Casa... Civil / Secretaria de Administração	1/2001	20/06/2001				Decreto	463/1992	27/02/1992
Resolução Presidência República / Casa... Civil / Comissão de Ética Pública	1/2001	20/06/2001	PROGRAMAS MORAR MELHOR - GESTÃO URBANA E INFRA-ESTRUTURA URBANA - PRO-INFRA			Ato Declaratório / Senado Federal.....	1/1992	07/10/1992
Portaria Presidência da República /..... Programa Comunidade Solidária / Secretaria-Executiva	4/2001	20/12/2001	Portaria Presidência da República /..... Secretaria Especial de Desenvolvimento Urbano	16/2001	05/06/2001	Lei	8.479/1992	10/11/1992
Portaria Presidência da República /..... Programa Comunidade Solidária / Secretaria-Executiva	2/2002	09/04/2002				Lei	8.642/1993	31/03/1993
Decreto	4.185/2002	04/05/2002	PROJETO AGENTE JOVEM DE DESENVOLVIMENTO SOCIAL E HUMANO			Decreto	1.056/1994	11/02/1994
Portaria Presidência da República /..... Programa Comunidade Solidária / Secretaria-Executiva	4/2002	17/06/2002	Portaria Ministério da Previdência e..... Assistência Social / Secretaria de Estado de Assistência Social / Instituto Nacional do Seguro Social / Diretor-Presidente	1.111/2000	06/06/2000	SISTEMA INTEGRADO DE ADMINISTRAÇÃO SERVIÇOS GERAIS		
PROGRAMAS DE DESENVOLVIMENTO TECNOLÓGICO AGROPECUÁRIO - PDTA			Portaria Interministerial Presidência..... República / Casa Civil / Ministério Educação / Ministério Saúde / Ministério Desenvolvimento Agrário / Ministério Minas Energia	6/2002	20/02/2002	Decreto	4.125/2002	13/02/2002
Lei	8.661/1993	02/06/1993				Decreto	4.126/2002	13/02/2002
Lei	8.849/1994	28/01/1994	PROJETO ALVORADA					
Lei	9.532/1997	10/12/1997	Decreto	3.769/2001	08/03/2001			
Lei	10.332/2001	19/12/2001	Nota Técnica Conjunta Congresso..... Nacional / Comissão Mista de Planos, Orçamentos Públicos e Fiscalização	8/2001	25/04/2001			
Decreto	4.195/2002	10/04/2002	Substitutivo ao Texto de Projeto de Lei..... Lei	4/2001	28/06/2001			
PROGRAMAS DE DESENVOLVIMENTO TECNOLÓGICO INDUSTRIAL - PDTI			Lei	10.266/2001	24/07/2001			
Lei	8.661/1993	02/06/1993	Decreto	4.120/2002	07/02/2002			
Lei	8.849/1994	28/01/1994	Decreto	4.185/2002	04/05/2002			
Lei	9.532/1997	10/12/1997						
Lei	10.332/2001	19/12/2001						
Decreto	4.195/2002	10/04/2002						

PREÇO DE ASSINATURA SEMESTRAL

Assinatura DCD ou DSF s/o porte	R\$ 31,00
Porte de Correio	R\$ 96,0
Assinatura DCD ou DSF c/o porte (cada)	R\$ 127,60
Valor do número avulso	R\$ 0,30
Porte avulso	R\$ 0,80

PREÇO DE ASSINATURA ANUAL

Assinatura DCD ou DSF s/o porte	R\$ 62,00
Porte de Correio	R\$ 193,20
Assinatura DCD ou DSF c/o porte (cada)	R\$ 255,20
Valor do número avulso	R\$ 0,30
Porte avulso	R\$ 0,80

ug = 03002
gestão = 02902

Os pedidos deverão ser acompanhados de Nota de Empenho, Ordem de Pagamento pelo Banco do Brasil, Agência 3602-1, conta nº 170500-8, ou recibo de depósito via FAX (0xx61) 224-5450, a favor do FUNSEEP, indicando a assinatura pretendida, conforme tabela de códigos identificadores abaixo discriminados:

- 02000202902001-3 – Subsecretaria de Edições Técnicas
- 02000202902002-1 – Assinaturas de Diários
- 02000202902003-X – Venda de Editais
- 02000202902004-8 – Orçamento/Cobrança
- 02000202902005-6 – Venda de Aparas de Papel
- 02000202902006-4 – Alienação de Bens (leilão)
- 02000202902007-2 – Secretaria Especial de Editoração e Publicações

SECRETARIA ESPECIAL DE EDITORAÇÃO E PUBLICAÇÕES
PRAÇA DOS TRÊS PODERES S/Nº - BRASÍLIA - DF - CEP 70165-900
CGC 00.530.279/0005-49

Obs.: Não será recebido cheque via carta para efetivar assinaturas dos DCN

Maiores informações pelos telefones (0xx61) 311-3812 e (0xx61) 311-3803. Serviço de Administração Econômica-Financeira/Controle de Assinaturas, com José Leite, Ivanir Duarte Mourão ou Solange Viana Cavalcante.



EDIÇÃO DE HOJE: 494 PÁGINAS