



MUNICÍPIOS ABRANGIDOS	% NO MUNICÍPIO	% NA UC
Ponte Serrada	14,41	54,05
Passos Maia	11,24	45,95

USO DO SOLO

LEGENDA

Uso e Cobertura do Solo

Classe	Área (ha)	Área (%)
Floresta Nativa	12.777,55	85,02
Desmatamento	983,31	6,54
Desmate em APP	8,47	0,06
Pinus	602,33	4,01
Agricultura	145,99	0,97
Solo Exposto	104,56	1,31
Área de Exclusão	506,77	3,37

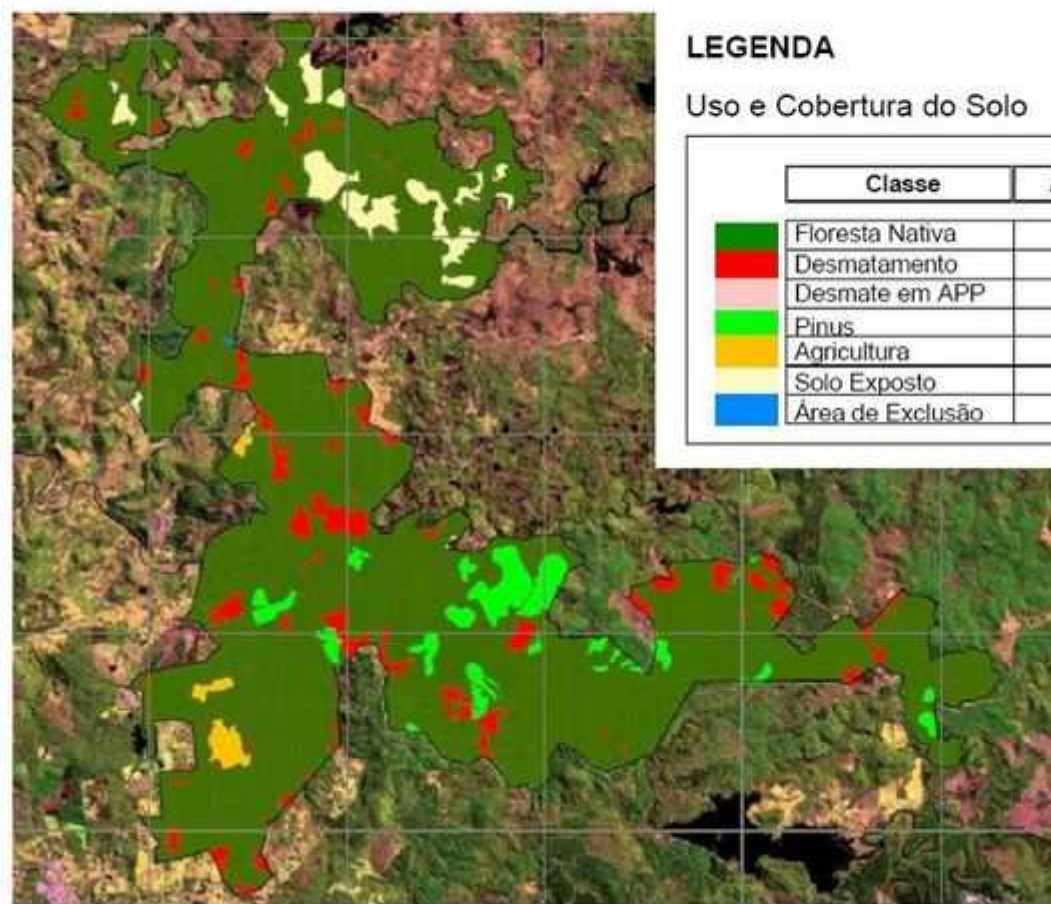

FUNDIÁRIO

N.	IMÓVEL	PROPRIETÁRIO	ÁREA IMÓVEL (ha)
1	VÁRIOS	Agroflorestal Tozzo	5.092,52
2	FAZENDA ADAMI	Adami Madeireira S/A.	3.571,17
3	FAZENDA IRANI	Celulose Irani Agroflorestal	3.000,00
4	FAZENDA TUPI	Luiz Fett	2.530,00
5	SEM DENOMINAÇÃO	Jurandir Araújo	1.604,00

ESTAÇÃO ECOLÓGICA DA MATA PRETA

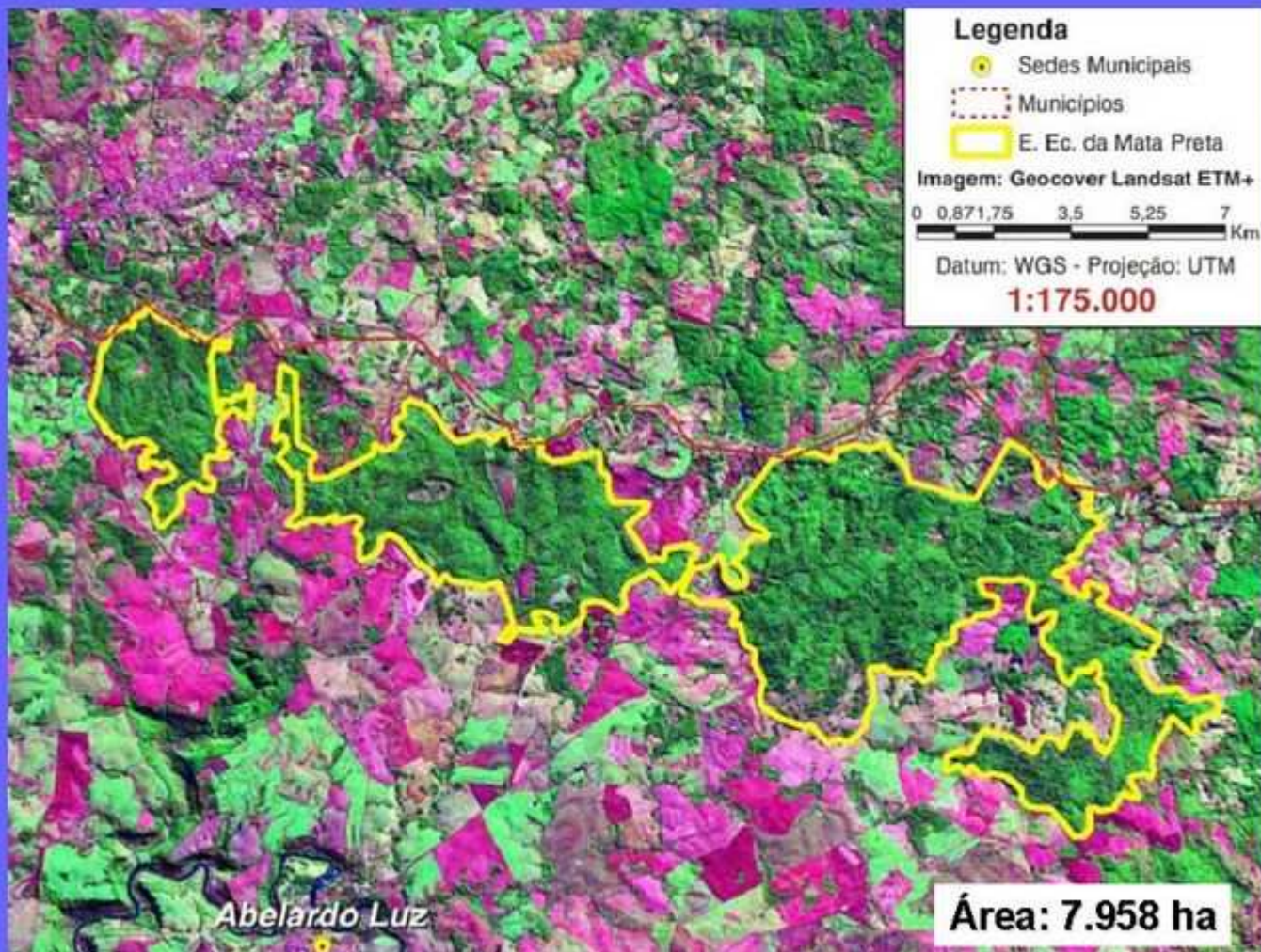

CARACTERIZAÇÃO

Estrutura da floresta bem conservada

Características típicas de uma autêntica “mata-preta”, paisagem muito rara na floresta com araucárias

Copas dos pinheiros formam dossel contínuo

Sub-bosque rico e diversificado

Espécies arbóreas de porte significativo, incluindo espécies ameaçadas de extinção: imbuia, xaxim, canela-preta, sassafrás, araucária

Abrigo da fauna, incluindo espécies em extinção

Proteção de nascentes de rios formadores do Chapecó



MUNICÍPIOS ABRANGIDOS	% NO MUNICÍPIO	% NA UC
Abelardo Luz	100	8,33

USO DO SOLO

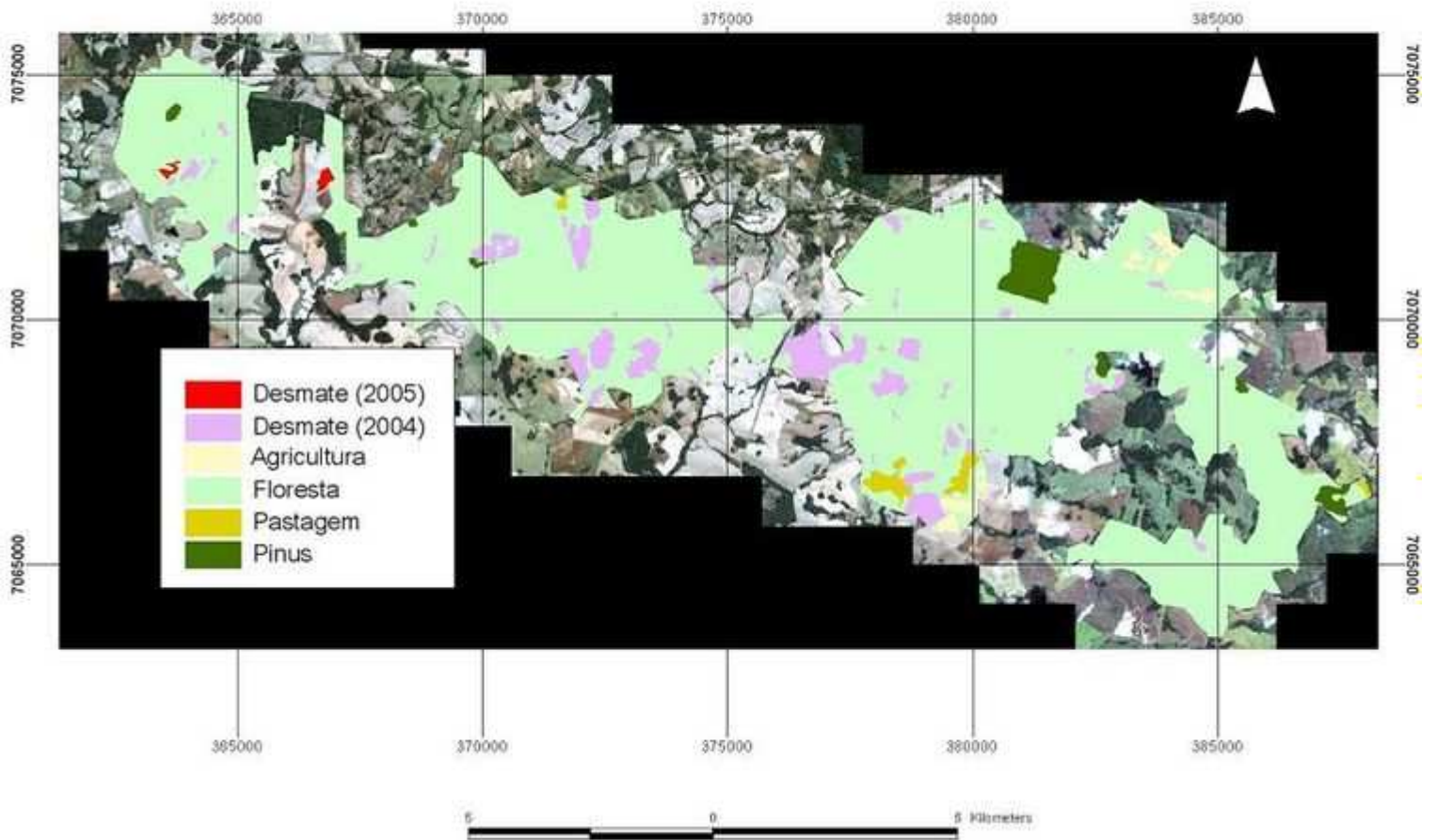

FUNDIÁRIO

N.	IMÓVEL	PROPRIETÁRIO	ÁREA IMÓVEL (ha)
1	Fazenda Campo Real	Madeira Campo Real; Restinga dos Paióis	1829,73
2	Fazenda São José do Bom Retiro	Família Dissenha	3592,3
3	FAZENDA FAMÍLIA MARTINS	Juarez Martins e espólio de Alaor Martins	4404,86
4	Fazenda de Jamil Deud	João Tajara da Silva Filho e Jamil Deud	3622,2
5	SEM DENOMINAÇÃO	CAMIFRA Florestal; Florestadora e Reflorestadora Áurea Ltda.	1112,01

Estado	Unidade de Conservação	Localização/municípios	Área (ha) - antes consulta	Área (ha) - pós consulta
Paraná	Parque Nacional Campos Gerais	Ponta Grossa, Castro e Carambeí	21.749	23.092
	Reserva Biológica das Araucárias	Imbituva, Teixeira Soares e Ipiranga	16.078	16.573
	Reserva Biológica das Perobas	Tuneiras do Oeste	11.000	10.832
	Total que passará a ser área pública		48.827	50.497
	Refúgio de Vida Silvestre do Rio Tibagi	Imbituva, Teixeira Soares, Ipiranga, Ponta Grossa e Palmeira	31.698	31.483
	Refúgio de Vida Silvestre dos Campos de Palmas	Palmas	16.445	16.272
	Total que permanecerá área privada		48.143	47.755
	Total Paraná		96.970	98.252
Santa Catarina	Estação Ecológica da Mata Preta	Abelardo Luz	9.006	7.958
	Parque Nacional das Araucárias	Ponte Serrada e Passos Maia	16.824	16.035
	Total Santa Catarina		25.830	23.993
	Total Geral		122.800	122.245

A photograph of several pine trees silhouetted against a sunset sky. The sun is low on the horizon, creating a warm orange and red glow. The trees are dark against the lighter sky. The text "OBRIGADO !!" is overlaid in yellow.

OBRIGADO !!