

## **CARACTERIZAÇÃO**

**Área de contato entre a Floresta Estacional Semidecidual e Floresta Ombrófila Mista**

**Único refúgio de fauna da região, com grande diversidade de espécies, incluindo ameaçadas de extinção: jacutinga, araponga, ariranha, cachorro-vinagre, suçuarana e gato-maracajá**

**Remanescente isolado da Floresta Estacional Semidecidual sem proteção, incluindo espécies ameaçadas: peroba, ariticum, begônia, ipê-roxo, jaracatiá, cabreúva e pau-marfim e muitas orquídeas**

# CARACTERIZAÇÃO

Presença marcante de perobas

Bacia do rio Ivaí, extremamente desmatada e degradada

Ambiente frágil e vulnerável (solos derivados do arenito Caiuá)

Uso da terra no entorno (Tuneiras): 4,3% de matas naturais e plantadas e 71% de pastagens



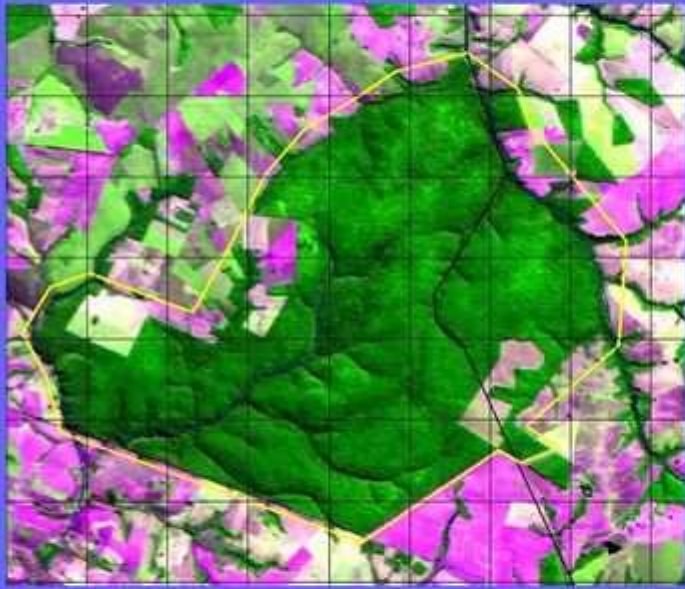

MUNICÍPIOS ABRANGIDOS	% NO MUNICÍPIO	% NA UC
Tuneiras do Oeste	11,82	76,5
Cianorte	3,17	23,5

# USO DO SOLO

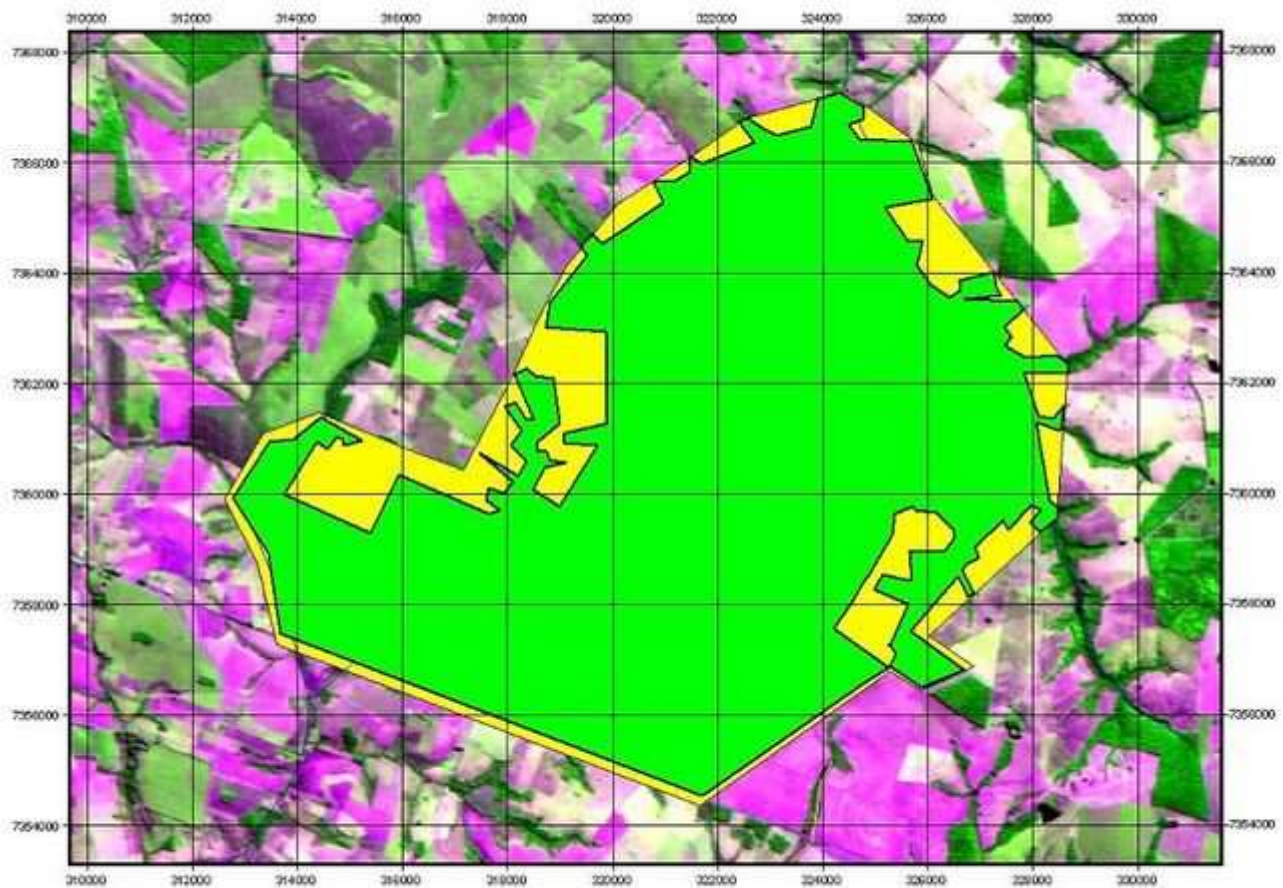

- Cobertura Florestal – 83,2%
- Agricultura/Pastagens – 16,9%



# FUNDIÁRIO

N.	IMÓVEL	PROPRIETÁRIO	ÁREA IMÓVEL (ha)
1	FAZENDA RIO DOS ÍNDIOS	Cia. Melhoramentos Norte do Paraná	40.000,00
2	FAZENDA SANTO ANTÔNIO / MARINGÁ	Antonio Joaquim Ferreira Lopes	709,5
3	SEM DENOMINAÇÃO	Eunice Campana Fernandes	145,2
4	SEM DENOMINAÇÃO	Nivaldo Jorge	96,8

# REFÚGIO DE VIDA SILVESTRE DOS CAMPOS DE PALMAS

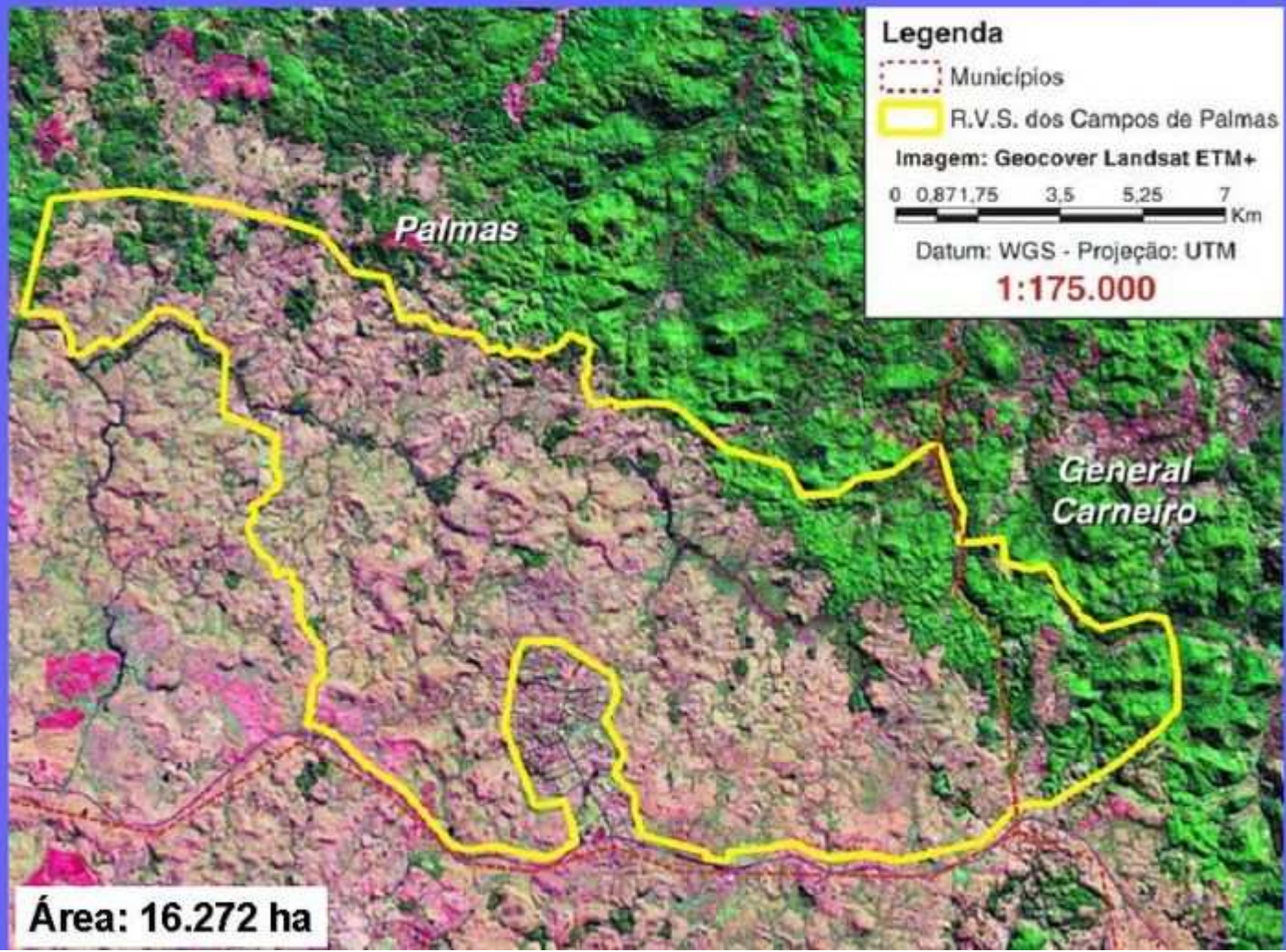

# **CARACTERIZAÇÃO DA UNIDADE**

**Espécies da fauna endêmicas (só ocorrem na região) e ameaçadas de extinção: área de nidificação do papagaio-do-peito-roxo**

**Remanescentes de campos naturais, capões de mata e florestas de galeria com grande beleza cênica**

**Nascentes do rio Chopim e do Iratim**

**Sítios históricos (caminho dos tropeiros)**

**Exploração florestal de espécies ameaçadas de extinção**

**Prática usual de queimadas e conversão de usos**

MUNICÍPIOS ABRANGIDOS	% NO MUNICÍPIO	% NA UC
Palmas	9,42	90,77
General Carneiro	1,4	9,23





# PARQUE NACIONAL DAS ARAUCÁRIAS

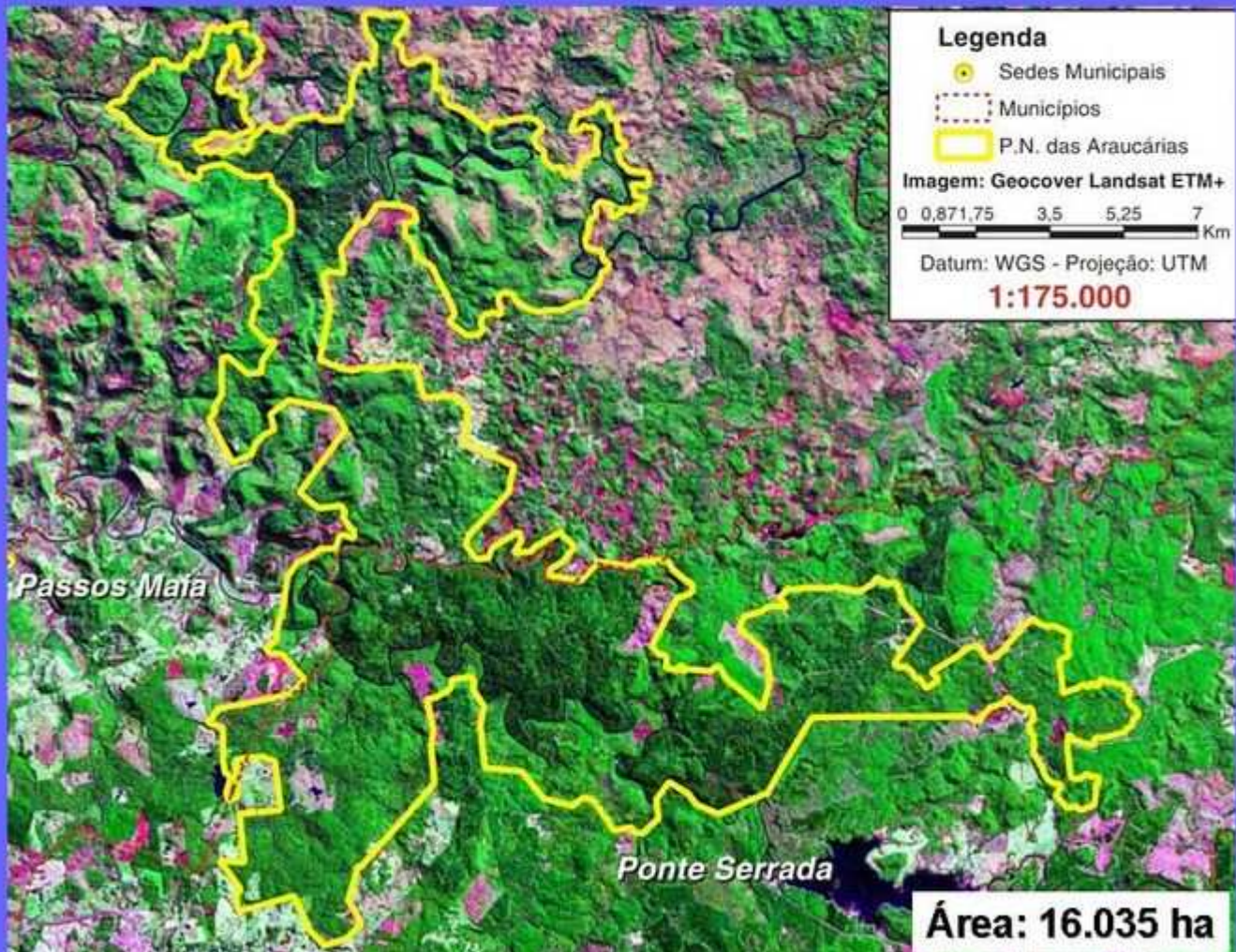

# **CARACTERIZAÇÃO**

**Estrutura da floresta bem conservada**

**Características típicas de uma autêntica “mata-preta”, paisagem muito rara na floresta com araucárias**

**Fitofisionomia e rios com grande beleza cênica**

**Copas dos pinheiros formam dossel contínuo**

**Sub-bosque rico e diversificado**

**Árvores de grande porte, incluindo espécies ameaçadas de extinção: imbuia, xaxim, canela-preta, sassafrás, araucária**

**Abrigo da fauna, incluindo espécies em extinção**

**Inclui parte dos rios Chapecó, Chapecozinho e do Mato**