

PARQUE NACIONAL DOS CAMPOS GERAIS

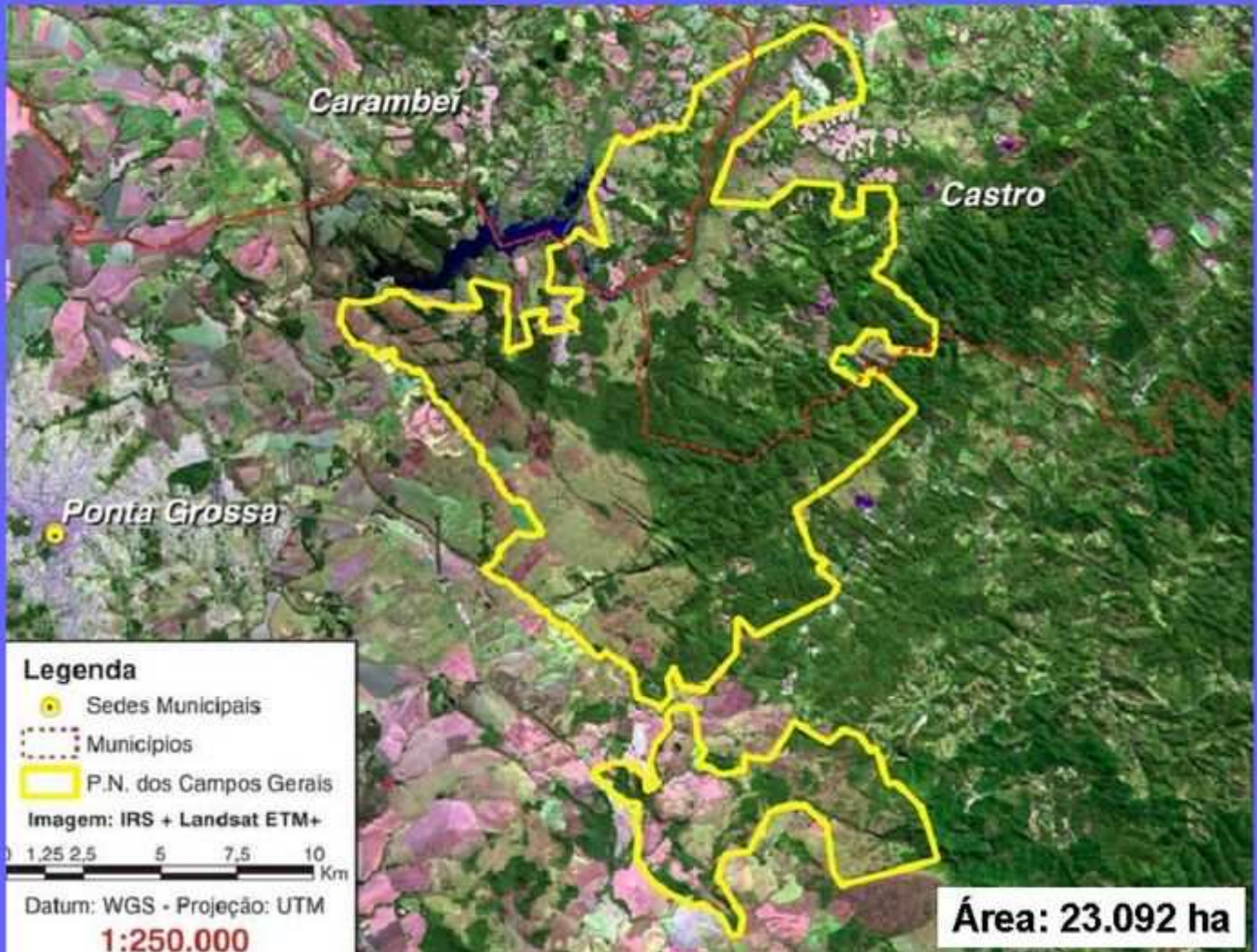

CARACTERIZAÇÃO

Belezas cênicas: cachoeiras do rio São Jorge, Furnas Gêmeas, Buraco Grande, Buraco do Padre e Alagados

Sítios arqueológicos: pinturas rupestres (registros dos primeiros habitantes da região)

Sítios históricos: caminho dos tropeiros e memória da presença dos jesuítas e carmelitas

Formações geológicas singulares: escarpas do arenito Furnas e embasamento cristalino de Itaiacoca

Ocorrência de solos rasos e/ou frágeis, incluindo muitos afloramentos de rocha

CARACTERIZAÇÃO

Grande diversidade de fauna, incluindo espécies ameaçadas (suçuarana, lobo-guará, jacutinga)

Espécies vegetais endêmicas (só ocorrem na região) e ameaçadas de extinção: palmeira-anã, cactus de vila-velha, araucária, imbuia, xaxim e sassafrás

Últimos remanescentes de campos naturais do Paraná

Área expressiva de Floresta com Araucárias

Proteção de mananciais (São Jorge e Pitanguí) e nascentes (bacia do Tibagi e do Ribeira)

Condição relevante de variabilidade genética das araucárias



MUNICÍPIOS ABRANGIDOS	% NO MUNICÍPIO	% NA UC
Ponta Grossa	7,01	62,79
Castro	2,66	29,14
Carambeí	2,87	8,07

USO DO SOLO

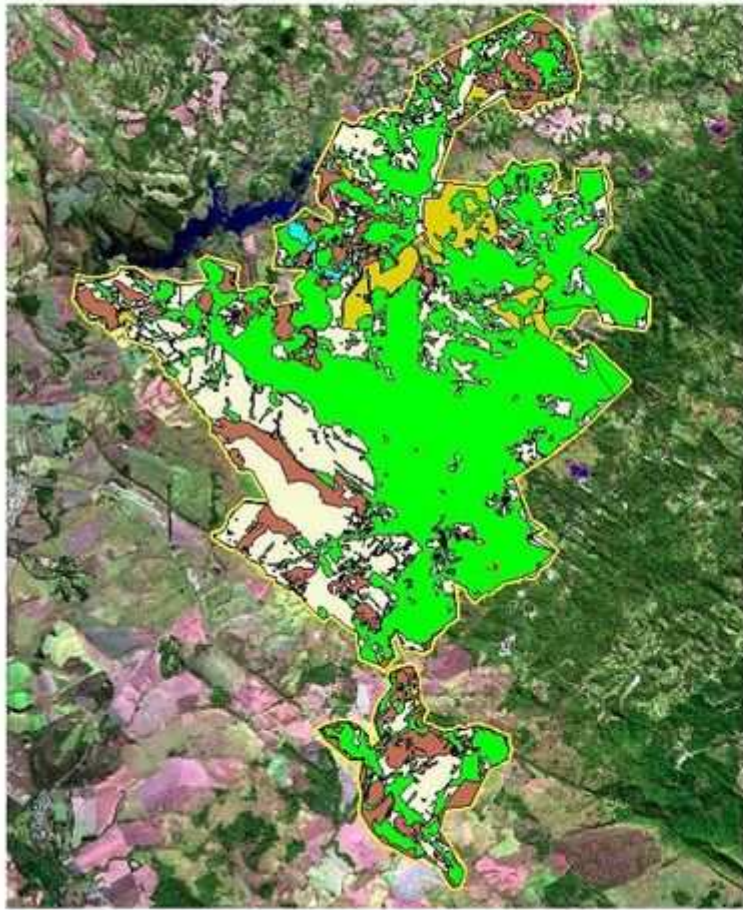

Campos naturais	27,3%	5.937,5 ha
Florestas	54,4%	11.831,4 ha
Água	0,5%	108,7 ha
Outros Usos	17,8%	3.871,4 ha

	Agricultura
	Campo natural
	Floresta
	Pastagem
	Reflorestamento
	Água
	Mineracao



0 10

FUNDIÁRIO

N.	IMÓVEL	PROPRIETÁRIO	ÁREA IMÓVEL (ha)
1	FAZENDA IMBUIA	Maria Helena Ribas Coimbra	2.556,96
2	FAZENDA SÃO MIGUEL	Irajá B. Ribas ; Jurema Ribas Guilhermina	2.459,97
3	FAZENDA BOA VISTA I, II e III	Antonio D. Nadal; Geraldo Nadal; Agostinho Nadal Filho; Banestado Reflorestadora; Águia Florestal	2.113,19
4	FAZENDA POTREIRO GRANDE	Ivo Bittencourt; Ivo Bittencourt Filho; Vespasiano Bittencourt e Jussara R. Bittencourt	1.644,22
5	FAZENDA PINHEIRINHO	Herdeiros da Nixon Weighert	1.413,28
6	FAZENDA MORRO DO CASTELO	Emani Batista Rosas; Ennio Batista Rosas	1.316,48
7	FAZENDA PONTEIO I, II, III	Geert Alfons Germain Dewalf	1.106,00
8	FAZENDA MARIA JOSÉ	Ernst Pauls	824,90
9	FAZENDA PITANGUI	Nestor Nadal Carraro; Carlito Carraro e Águia Florestal	720,08
10	SEM DENOMINAÇÃO	Espólio de Ezídio Garbuio	661,39
11	BANESTADO REFLORESTADORA	PARANÁ AMBIENTAL	571,57
12	FAZENDA SANTANA	Moacir Carraro	445,08
13	FAZENDA NOVA HOLANDA	Waldemar Vriesmann	308,63
14	FAZENDA BOA VISTA	Angelina Maria Carraro Ruth; Mara Regina Zopotoczny e Lourenço Zopotoczny	259,65
15	FAZENDA DO ESPIGÃO	Vera da Graça Duvoisin	214,30
16	FAZENDA LAGOA DO CORAÇÃO	Espólio de Genésio Borsatto	198,50
17	FAZENDA SANTA RITA	Isaias Scutti	193,60

Cont...

FUNDIÁRIO (Continuação)

N.	IMÓVEL	PROPRIETÁRIO	ÁREA IMÓVEL (ha)
18	FAZENDA CAMPO ALEGRE	Paulo Procopiak de Aguiar	586,00
19	FAZENDA SAPÉ	Espólio de Maria C. R. Sinigoski	167,61
20	FAZENDA SANTA BÁRBARA	Moacir Carraro	141,74
21	FAZENDA CERCADINHO	Álvaro Luiz Scheffer, Rogério Scheffer, Maurício Scheffer	128,45
22	FAZENDA BOA ESPERANÇA	Izaias Scutti	123,70
23	FAZENDA CERCADO GRANDE	Waldomiro Rei Scheibel	99,75
24	FAZENDA CAPÃO DAS POMBAS	Cecilio Borsatto	84,84
25	FAZENDA NASCE O DIA II	Álvaro Luiz Scheffer, Rogério Scheffer, Maurício Scheffer (usocapião)	69,28
26	FAZENDA SANTA RITA II	Álvaro Luiz Scheffer, Rogério Scheffer, Maurício Scheffer	41,14
27	SEM DENOMINAÇÃO	Antônio Zionko (posseiro)	16,94
28	CHÁCARA SANTO ANTONIO I	Mara R. Ruth Zopotoczny; Lourenço Zopotoczny	10,20
29	FAZENDA DO ALEGRO	Maria Helena Ribas Coimbra, arrendada para Francisco Borato	Sem Informação
30	SEM DENOMINAÇÃO	Ennio Batista Rosas	Sem Informação
31	FAZENDA PAQUERÉ	Vespasiano Bittencourt	Sem Informação
32	SEM DENOMINAÇÃO	César A. R. Milléo	Sem Informação
33	SEM DENOMINAÇÃO	Noel Pires	Sem Informação

RESERVA BIOLÓGICA DAS ARAUCÁRIAS

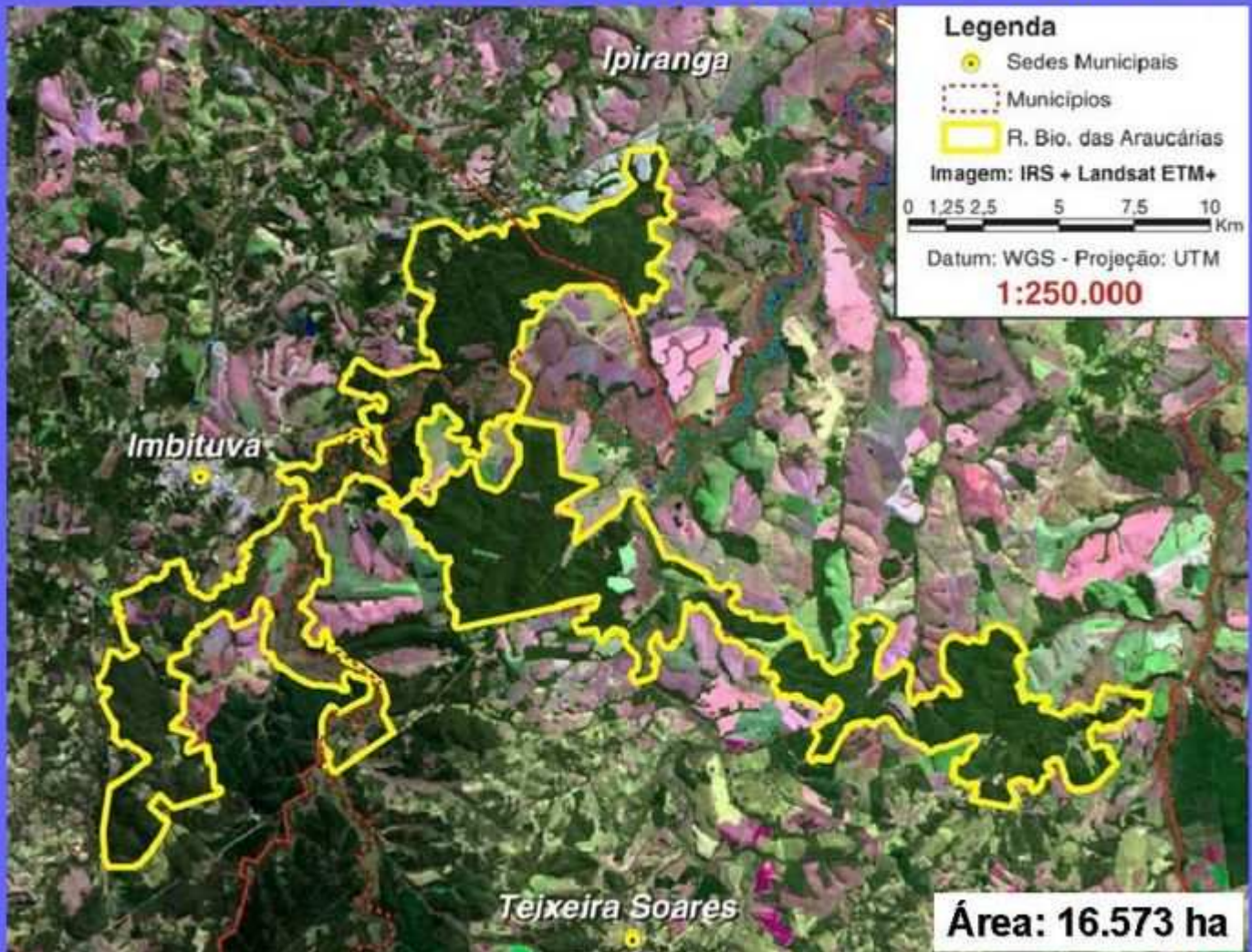

CARACTERIZAÇÃO DA UNIDADE

Maior área remanescente de floresta com araucárias com potencial de conservação

Ocorrência de sítios fósseis e arqueológicos

Espécies da flora ameaçadas de extinção: imbuia, araucária, canela sassafrás, xaxim

Sub-bosques ricos e diversificados

Espécies da fauna ameaçadas de extinção: jaguatirica, gato-do-mato-pequeno, suçuarana, veado-bororó

CARACTERIZAÇÃO DA UNIDADE

Proteção de nascentes e formadores dos rios
Imbituva e Tibagi

Inclusão de áreas significativas de várzeas, campos
úmidos e florestas de galeria

Conexão com a Flona de Irati e EE Fernandes Pinheiro

