



**FLORESTAS COM ARAUCÁRIAS E  
CAMPOS NATURAIS DO PARANÁ E SANTA  
CATARINA**

**NOVAS UNIDADES DE CONSERVAÇÃO  
FEDERAIS**

Ministério do  
Meio Ambiente



Brasília - DF  
Junho de 2005

# COBERTURA VEGETAL ORIGINAL DO PARANÁ

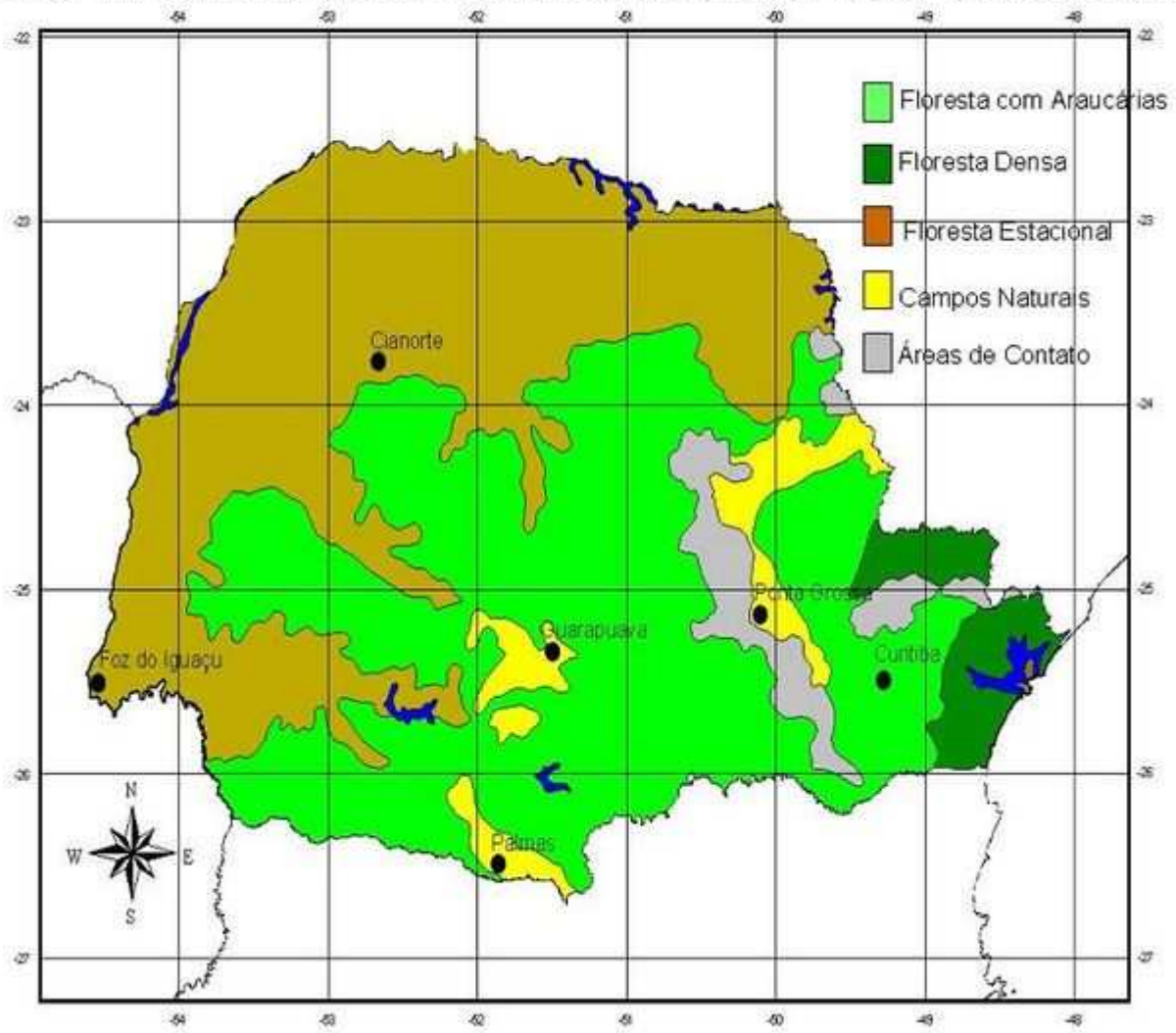

# COBERTURA VEGETAL ORIGINAL DE S. CATARINA

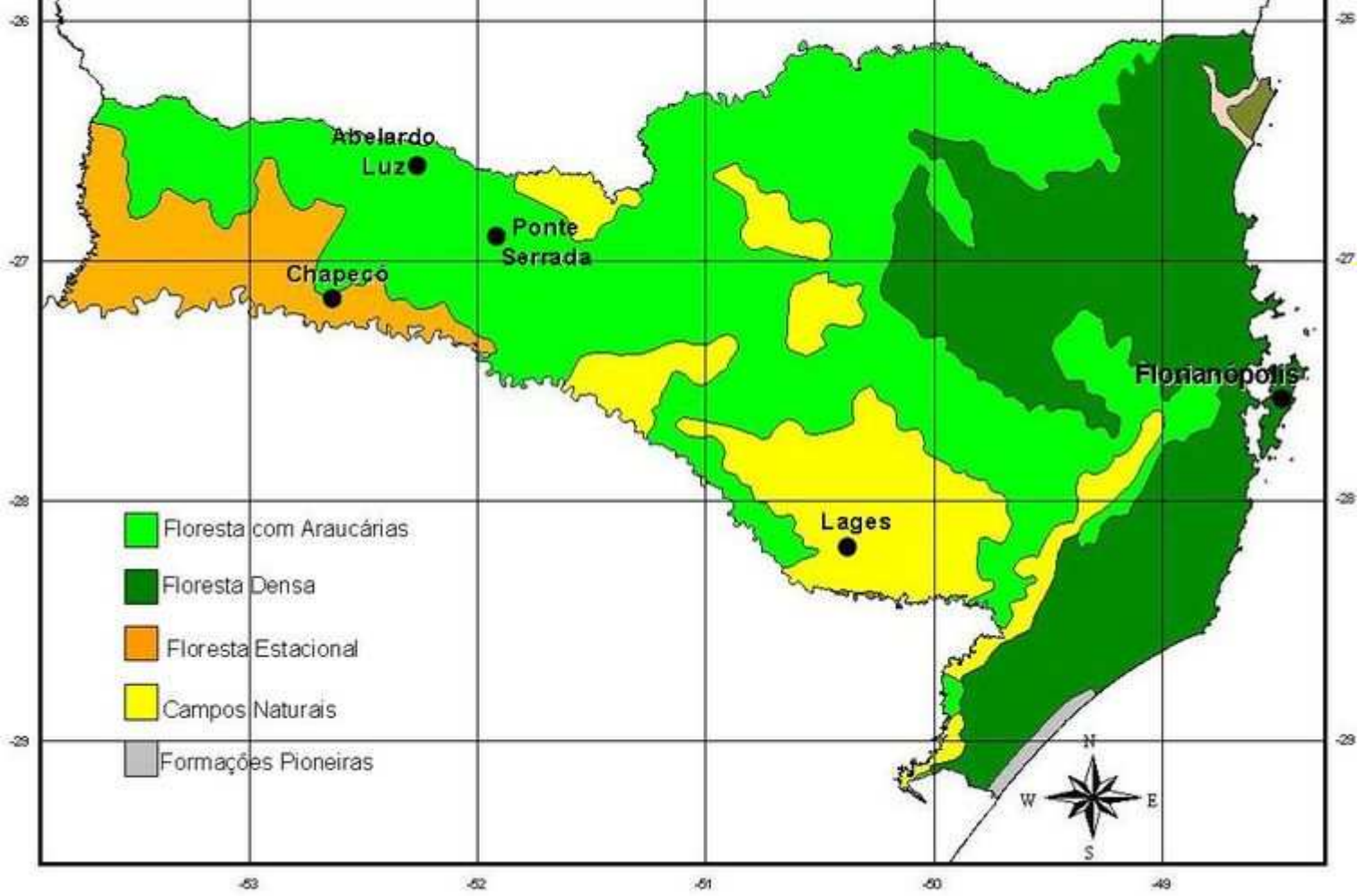

# COBERTURA VEGETAL DO PARANÁ (2000)

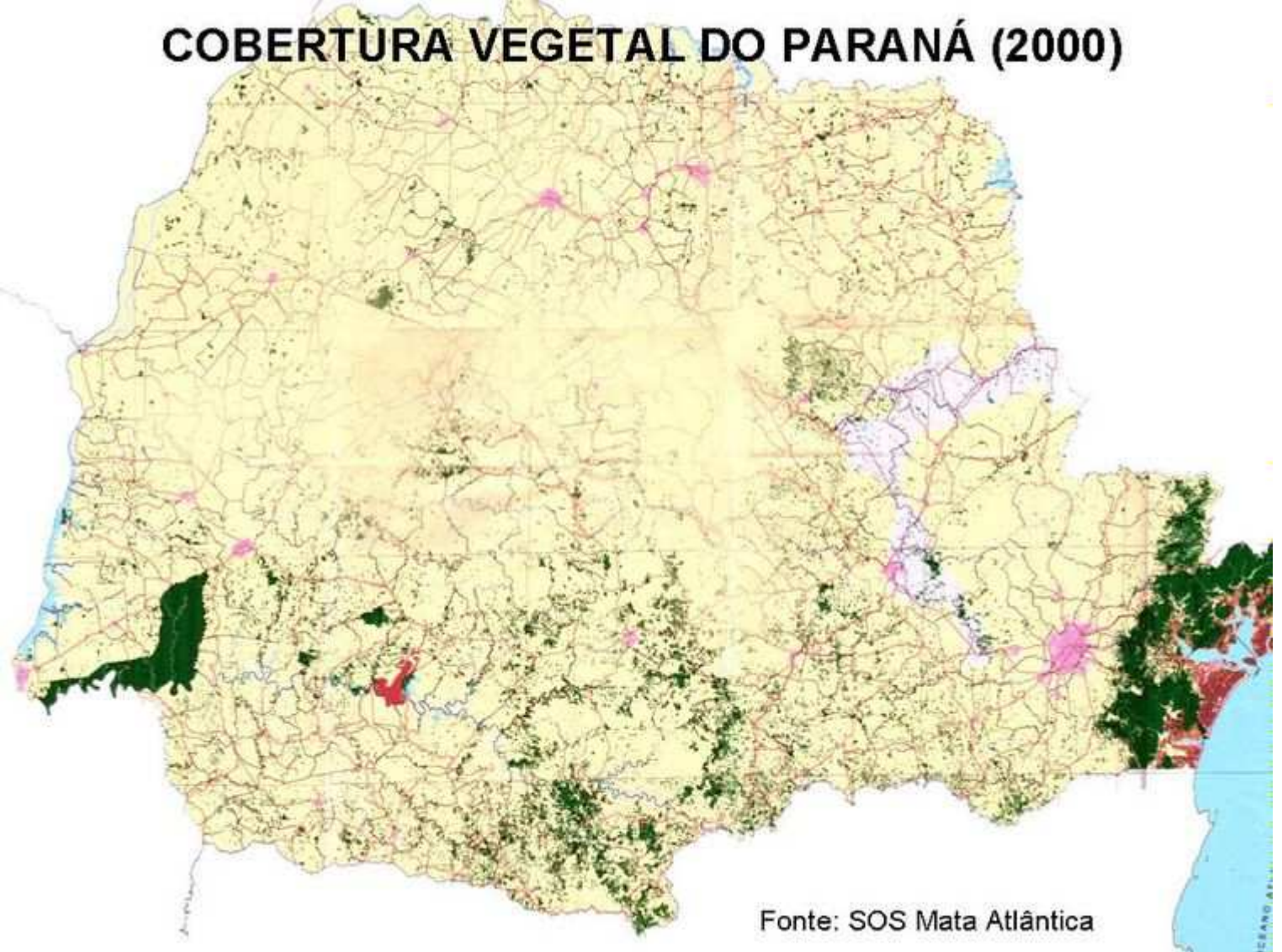

Fonte: SOS Mata Atlântica

# COBERTURA VEGETAL DE SANTA CATARINA (2000)

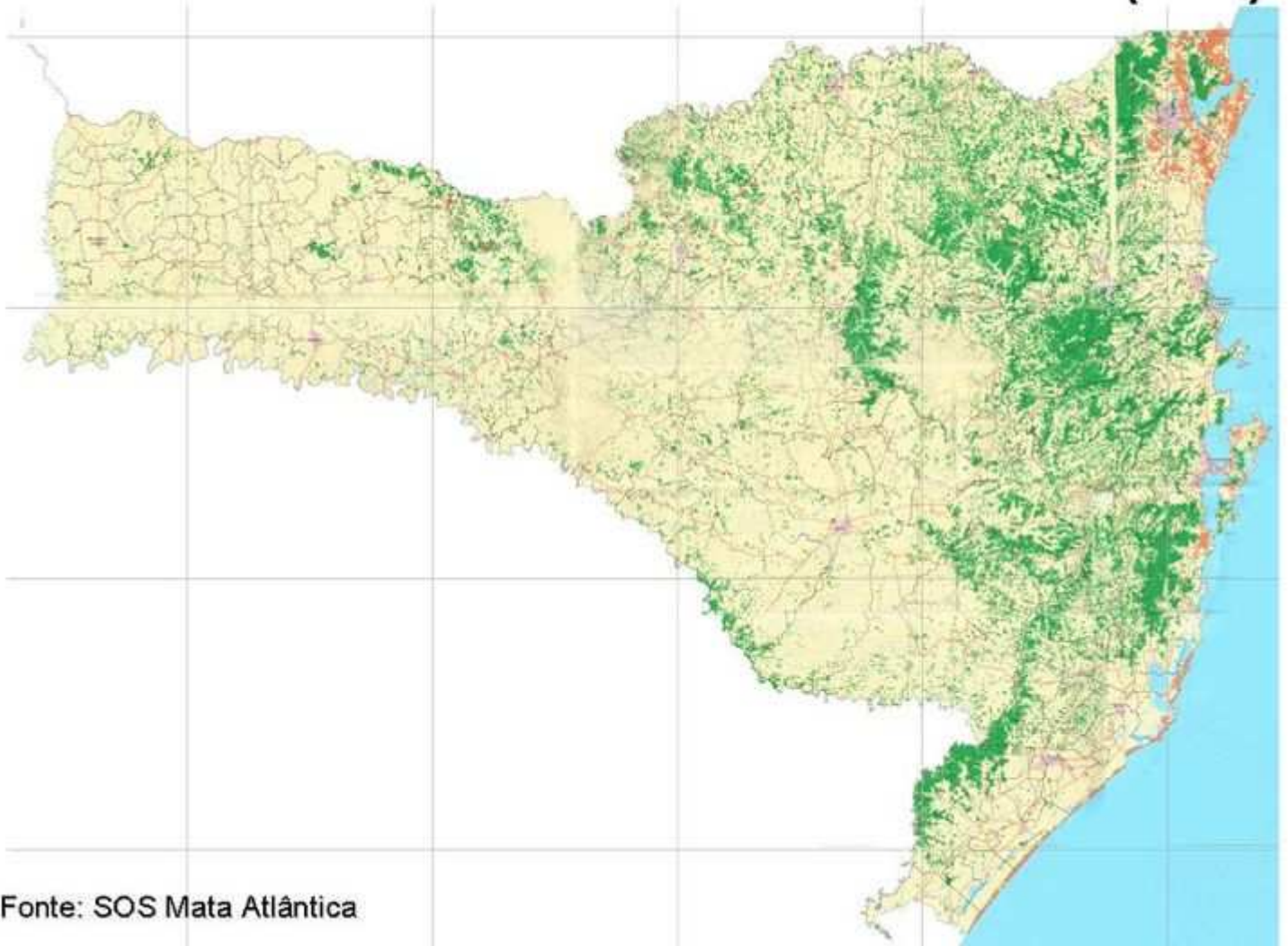

Fonte: SOS Mata Atlântica

# ÁREAS PRIORITÁRIAS PARA CONSERVAÇÃO DO PROBIO (DECRETO 5092/04)

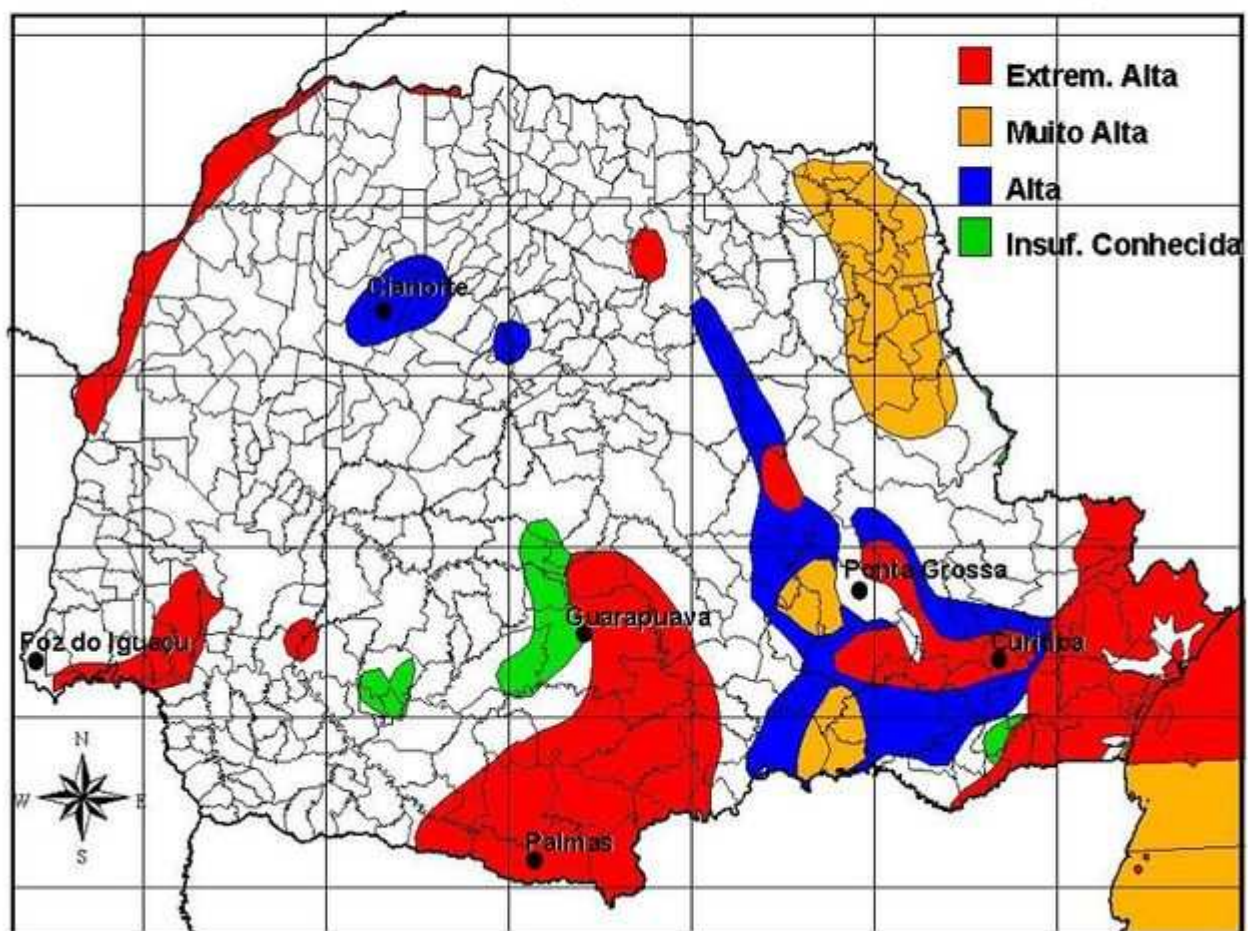

# ÁREAS PRIORITÁRIAS PARA CONSERVAÇÃO DO PROBIO (DECRETO 5092/04)





**Tuneiras  
do Oeste**



# PORTARIAS 507 e 508/02 176 e 178/03

ÁREAS PRIORITÁRIAS  
PARA CRIAÇÃO DE UCs

- Portarias 507 e 508 -



- Área de Proteção Ambiental
- Área de Relevância Especial
- Área de Proteção Ambiental
- Área de Relevância Especial
- Área de Relevância Especial
- Área de Relevância Especial
- Área de Relevância Especial

1:000.000

**Guarapuava**



**Candói**



**Palmas**



**Abelardo  
Luz**



**Água  
Doce**



**Ponte Serrada**

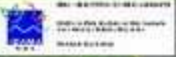

- **Floresta com Araucárias: restam menos de 3% da área original, somente 0,36% da área original está protegido em Unidades de Conservação.**
- **GT Araucárias Sul – criado em março de 2003 pela Ministra Marina Silva, em decorrência das Portarias 507 e 508, editadas pelo governo passado em 20.12.2002.**
- **O GT tem como missão: propor ações visando a proteção, conservação e recuperação da Floresta com Araucárias.**
- **O GT tem a participação de mais de 30 instituições dos três níveis de governo, universidades, Organizações da Sociedade e organizações dos setores agrícola e industrial.**

16 14:22