



PREFEITURA MUNICIPAL DO RIO GRANDE
SECRETARIA DE MUNICÍPIO DA FAZENDA
NOTA FISCAL ELETRÔNICA DE SERVIÇOS

Número da Nota - Série
000000008656 - 1

Autenticidade
HQ5F-NC1P

Data de Emissão
05/02/2024

PRESTADOR DE SERVIÇOS

CPF/CNPJ: 06.017.427/0001-89 Inscrição Municipal: 430901 Fone:
 Nome/Razão Social: PORTO REI APART-HOTEL LTDA
 Endereço: RUA CONS TEIXEIRA JUNIOR,00468,CENTRO - CEP : 96211540
 Município: RIO GRANDE UF: RS E-mail: contato@portorei.com.br

TOMADOR DE SERVIÇOS

Nome/Razão Social: JÚLIA BOLOGNINI KLASSMANN
 CPF/CNPJ: 017.555.000-09 Inscrição Municipal: Fone: 51-984614408
 Endereço: RUA FERNANDES VIEIRA,339 APTO 13,BOM FIM - CEP : 90035090
 Município: PORTO ALEGRE UF: RS E-mail: julia.b.klassmann@gmail.com

DISCRIMINAÇÃO DOS SERVIÇOS

Referente:

Apto. - 108

01 Diária

Período de 04/02/24 a 05/02/24

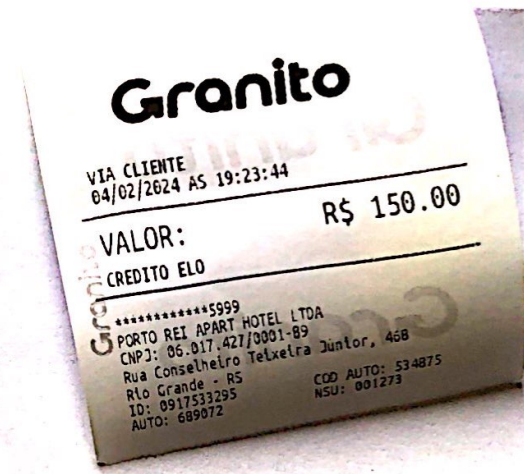

Documento Emitido por Optante do Simples Nacional, de acordo com a L.C. 123/2006.

PROCON Rio Grande - Endereço: Rua Vice-Almirante Abreu, 737
 Telefones: (53) 3233-8499 / WhatsApp: (53) 99174-0462 Email:procon@riogrande.rs.gov.br - Atendimento: 12h30 às 17h30.

Processo executado por: 172.16.20.60

Consulte a autenticidade desta Nota Fiscal através do site: <http://www.riogrande.rs.gov.br>

Situação de Tributação
 Tributada no Prestador

Código do Serviço

901 - Hospedagem de qualquer natureza em hotéis, apart-service condominiais, flat, apart-hotéis, hotéis residência, residence-service, suite service, hotelaria marítima, motéis, pensões e congêneres; ocupação por temporada com fornecimento de serviço (o valor da alimentação e gorjeta, quando incluído no preço da diária, fica sujeito ao Imposto Sobre Serviços).

Deduções de Materiais
 0,00

Base de Cálculo (R\$)
 150,00

Alíquota (%)
 3,2700%

Vr do ISS (R\$)
 4,91

VALOR TOTAL DA NOTA = R\$ 150,00