



MUNICÍPIO DE SANTIAGO

SECRETARIA MUNICIPAL DA FAZENDA

NOTA FISCAL DE SERVIÇOS ELETRÔNICA - NFS-e

Número / Série NFS-e

101434

Número / Série RPS

-

Data de Emissão

26/08/2023 06:23



PRESTADOR DE SERVIÇOS



CNPJ/CPF: 01.084.728/0001-01

Inscrição Estadual: 1120057806

Inscrição Municipal: 185.914

Nome/Razão Social: SAO JOAO PALACE HOTEL EIRELI

Nome Fantasia: SAO JOAO PALACE HOTEL

Endereço: BR 287 KM 398, 1, 2 TREVO, MONSENHOR DE ASSIS, CEP 97700-000

Município: SANTIAGO / RS

Telefone: (55) 3251 4200 (55) 3251 4200

E-mail: reservas@saojoopalacehotel.com.

Site: www.versarehotels.com.br

LOCAL DE TRIBUTAÇÃO
Santiago / RS

RESPONSABILIDADE PELO ISSQN
Prestador de Serviço

REGIME TRIBUTÁRIO
Simples Nacional Sublímite

TOMADOR DE SERVIÇOS

CNPJ/CPF: 472.824.280-34

Inscrição Estadual: -

Inscrição Municipal:

Nome/Razão Social: ALEXANDRE DUARTE LINDENMEYER

Endereço: R BARAO DO COTEGIPE, 395, 502, CENTRO, CEP 96200-290

Município: RIO GRANDE / RS

País: BRASIL

E-mail: reservas@saojoopalacehotel.com.br

Telefone:

DISCRIMINAÇÃO DOS SERVIÇOS

Descrição	L.C. 116	Alíquota (%)	Valor Unitário	Qtd / Unid	Desconto Inc.	Valor Serviço	ISSQN
20100020121 - HOTEIS DIARIA	09.01	3,00	243,00	1,00 / UN	0,00	243,00	7,29

VALOR TOTAL DA NOTA FISCAL: R\$ 243,00

DEMONSTRATIVO DE CÁLCULO

Valor de Serviço	Itens Não Tributáveis	Desconto Condicional	Deduções
243,00	0,00	0,00	0,00
Redução na Base de Cálculo	Valor Aproximado de Tributos	Base de Cálculo	ISSQN
0,00	0,00	0,00	7,29

RETENÇÕES FEDERAIS

INSS (R\$)	IR (R\$)	CSLL (R\$)	PIS/PASEP (R\$)	COFINS (R\$)
0,00	0,00	0,00	0,00	0,00

VALOR LÍQUIDO DA NOTA FISCAL: R\$ 243,00

INFORMAÇÕES ADICIONAIS

NOME: ALEXANDRE DUARTE LINDENMEYER - ;IN: 25/08/2023 - OUT: 26/08/2023 - APTO: 325;;

Atividade(s) autorizada(s) pelo Município: 20100020121 - HOTEIS

Local de Tributação: Santiago / RS

ESTABELECIMENTO IMPEDIDO DE RECOLHER O ICMS/ISS PELO SIMPLES NACIONAL, NOS TERMOS DO § 1º, DO ARTIGO 20, DA LEI COMPLEMENTAR nº 123/2006

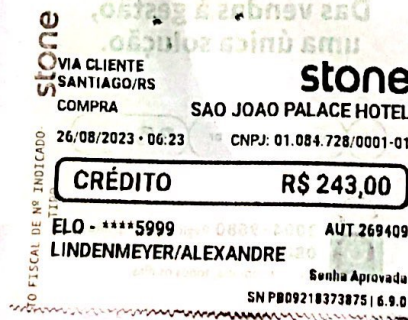

AUTENTICIDADE

A autenticidade desta Nota Fiscal de Serviços Eletrônica - NFS-e pode ser verificada no portal do Município no endereço:

<https://nfse.santiago.rs.gov.br/nfse/consultaExterna/430108472800010198000000101434832096715>

Código de Verificação: PQV.5JZ.US1

Chave de Acesso: 43-01084728000101-98-000-000101434/832096715