

REINEHR/DANIELA

TudoAzul : 9870653891

DIAMANTE

VOO FLIGHT	SECAO ZONE	DATA DATE	EMBARQUE BURROINH Inicio Fim	ASSENTO SEAT	DE FROM	PARA TO	PORTAO GATE	CLASSE CLASS	SEQ
4348	D	04Jun	15:00 Partida: 15:40	5A	Chaves XAP	Floresopolis FLN	3		085

Bagtag 0577081546.0577081547



IWTU7R

rede

VIA CLIENTE

AZUL LINHAS AER CNPJ:09.296.295/0072-53  
AC FLORENAL RIBEIRO S/N CHAPECO

TOTAL: R\$ 1.162,85  
PARCELAS: 02 X R\$ 581,42  
CREDITO PARCELADO ESTABELECIMENTO  
VISA \*\*\*\*\*3104  
04/06/23 - 15H00 (c)  
Auto:002075 Tern:SN036086

89815-900 - Chapeco - SC  
CNPJ 09.296.295/0072-53

Data emissao: 04/06/2023 15:03  
Localizador: IWTV7R  
Nome: REINEHR/DANIELA  
CPF: 01932951997

Itinerario  
Data:04/06/2023 Voo N#4348

Chapeco	15:40
Florianopolis	16:40
Tarifa	979.90
Tarifa de Embarque	32.95
AZFEE	150.00
EAF	0.00
Custo Total	1,162.85
VP BRL 2x	1,162.85
Forma pagamento 04/06/2023 18:01	1,162.85
	1,162.85

Apresente-se no balcao de check-in com no minimo:  
Domestico: 1:30 (uma hora e meia) de antecedencia ao embarque  
Internacional: 2 (duas) horas de antecedencia ao embarque

O bilhete de passagen tera a validade de 1 (um) ano a partir da data de sua emissao. Cancelamentos, alteracoes e reembolsos poden ser realizados dentro do prazo de validade, conforme as regras tarifarias da AZUL vigentes no momento da compra

Informacoes adicionais veja o contrato de transporte ou consulte o site da Azul [www.voeazul.com.br](http://www.voeazul.com.br)

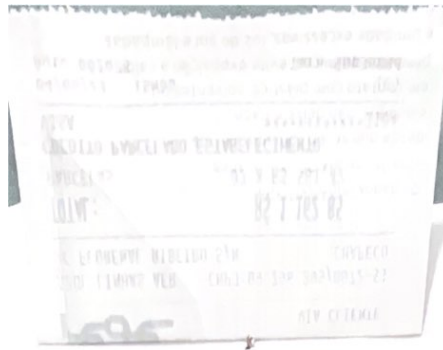

Recibo #

Azul Linhas Aereas Brasileiras S.A.  
AC Florenai Ribeiro, S/N Quedas do Palmital  
89815-900 - Chapeco? - SC  
CNPJ 09.296.295/0072-53

Data emissao: 04/06/2023 15:03  
Localizador: IWTV7R  
Nome: REINEHR/DANIELA  
CPF: 01932951997

Itinerario

Data:04/06/2023 Voo N#4348

Chapeco	15:40
Florianopolis	16:40

Tarifa	979.90
Tarifa de Embarque	32.95

AZFEE	150.00
EAF	0.00

Custo Total	1,162.85
-------------	----------

VP BRL 2x	Forma pagamento	04/06/2023 18:01	1,162.85
			1,162.85

Apresente-se no balcao de check-in com no minimo:  
Domestico: 1:30 (uma hora e meia) de antecedencia ao embarque  
Internacional: 2 (duas) horas de antecedencia ao embarque

O bilhete de passagen tem a validade de 1 (um) ano a partir da data de sua emissao. Cancelamentos, alteracoes e reembolsos poden ser realizados dentro do prazo de validade, conforme as regras tarifarias da AZUL vigentes no momento da compra

Informacoes adicionais veja o contrato de transporte ou consulte o site da Azul [www.voeazul.com.br](http://www.voeazul.com.br)