



NOTA FISCAL - FATURA - CONTA DE ENERGIA ELÉTRICA

Companhia Energética do Rio Grande do Norte
Rua Mermoz, 150, Baldo, Natal - RN. CEP 59025-250
CNPJ 08.324.196/0001-81 | Insc. Est. 20055199-0 | www.neoennergia.cosern.com.br

DADOS DO CLIENTE

HILKEA CARLA DE SOUZA MEDEIROS LIMA

ENDEREÇO DA UNIDADE CONSUMIDORA
AV RODRIGUES ALVES 811 --B SL-205
COMERCIAL TYROL BUSINESS CENTER

TIROL/AREA URBANA
NATAL RN
59020-200

CPF: 023 362 724-31

CLASSIFICAÇÃO
B3 COMERCIAL
COMERCIAL
Conv. Monômia - Trifásico

CONTA-CONTRATO	MÊS/ANO
7016884094	07/2022
DATA DE VENCIMENTO	DATA PREVISTA PRÓXIMA LEITURA
27/07/2022	19/08/2022
TOTAL A PAGAR (R\$)	
209,28	

Nº DA NOTA FISCAL	SÉRIE	EMISSÃO
092752349	UNICA	20/07/2022
APRESENTAÇÃO	Nº DO CLIENTE	Nº DA INSTALAÇÃO
20/07/2022	3011618506	2813485

DESCRIÇÃO DA NOTA FISCAL

DESCRIÇÃO DA NOTA FISCAL	QUANTIDADE	PREÇO (R\$)	VALOR (R\$)
Consumo Ativo(kWh)-TUSD	218,0000000	0,49315958	107,60
Consumo Ativo(kWh)-TE	218,0000000	0,36650168	79,89
Contrib. Ilum. Pública Municipal			21,89

TOTAL DA FATURA

209,28

DEMONSTRATIVO DE CONSUMO DESTA NOTA FISCAL

Nº DO MEDIDOR	TIPO DA FUNÇÃO	DATA	ANTERIOR LEITURA	DATA	ATUAL LEITURA	Nº DE DIAS	CONSTANTE	AJUSTE	CONSUMO (kWh)
2151464885	CAT	20/06/2022	13 072,00	20/07/2022	13 290,00	30	1,00000		218,00
2151464885	CRT	20/06/2022	7 466,00	20/07/2022	7 582,00	30	1,00000		116,00

HISTÓRICO DE CONSUMO

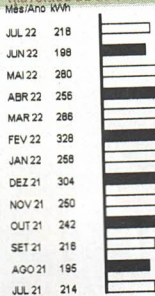

INFORMAÇÕES DE TRIBUTOS

BASE DE CÁLCULO	%	VALOR DO IMPOSTO
187,39	18,00	33,73
153,65	0,90	1,38
153,65	4,13	6,34

COMPOSIÇÃO DO CONSUMO

Descrição	R\$	%
Geração de Energia	53,84	26,83%
Transmissão	9,68	5,16%
Distribuição (Cosern)	52,14	27,82%
Perdas de Energia	10,74	5,73%
Encargos Setoriais	19,76	10,54%
Tributos	41,45	22,12%
Total	187,39	100%

TARIFAS APLICADAS

Consumo Ativo(kWh)-TUSD	0,38405000
Consumo Ativo(kWh)-TE	0,28541468

RESERVADO AO FISCO

48EE DAB8.CEA4 B85C.135B.3327 D743 7959

INFORMAÇÕES IMPORTANTES

Na data de leitura a bandeira em vigor é a Verde. Mais informações em www.aneel.gov.br. A partir de 13:07, tente com reajuste médio de -1,54%, REH Nº 3.057/22. O cliente é compensado quando há violação na continuidade individual ou do nível de tensão de fornecimento. O pagamento desta Nota Fiscal/Fatura deve ser feito somente em espécie. Pagto. em atraso gera multa de 2% (Dois por cento) sobre o valor devido. A atualização monetária no mês seguinte é compensada quando há descumprimento do prazo definido para os padrões de atendimento comercial. Em caso de suspensão de fornecimento, o encerramento do contrato poderá ocorrer após 2 ciclos de faturamento, podendo também ser cobrado o custo de disponibilidade no ciclo em que ocorrer a suspensão. Regras para cobrança de contribuição para o custeio do serviço de iluminação pública (COSIP) estão à disposição no site www.neoennergia.cosern.com.br Poder Público/Contribuição de Iluminação Pública. Informações Suplementares disponíveis no site www.neoennergia.cosern.com.br, Agência Virtual ou Lojas de Atendimento.

DURAÇÃO E FREQUÊNCIA DAS INTERRUPTÕES

CENTRO	VALOR MENSAL	LIMITE MENSAL	LIMITE TRIMESTRAL	LIMITE ANUAL	NÍVEL DE TENSÃO	
					TENSÃO NOMINAL (V)	LIMITE DE VARIAÇÃO (V)
BIG	0,00	4,71	9,43	18,86	220	202 - 388
FIB	0,00	3,05	6,10	12,20	380	348 - 398
BMIG	0,00	2,60	0,00	0,00		

Limite DICRI: 12,22 EUSD - Valor do Encargo de Uso do Sistema de Distribuição = R\$ 83,72

USAR P/ DÉBITO AUTOMÁTICO MÊS/ANO DATA DE VENCIMENTO TOTAL A PAGAR (R\$) 209,28

BANCO DO BRASIL S/A PAGÁVEL EM QUALQUER REDE BANCÁRIA

00190.00009 03370.494019 19156.527178 6 90590000020928

PAGADOR | CPF / CNPJ | ENDEREÇO 023.362.724-31
HILKEA CARLA DE SOUZA MEDEIROS
AV RODRIGUES ALVES 811 --B SL-205 COMERCIAL TYROL BUSINESS CENTER
59020-200 NATAL RN

NOSSO NÚMERO	Nº DO DOCUMENTO	CONTA CONTRATO	DATA DE VENCIMENTO	VALOR DO DOCUMENTO
33704940119156527	517300084	7016884094	27/07/2022	209,28

BENEFICIÁRIO:
COMPANHIA ENERGÉTICA DO RIO GRANDE DO NORTE CNPJ 08.324.196/0001-81
RUA MERMOZ, 150, BALDO, NATAL, RIO GRANDE DO NORTE CEP 59025-250
AGÊNCIA/CÓDIGO CEDENTE: 3064-3/202044-0

