

**NOTA FISCAL - FATURA - CONTA DE ENERGIA ELÉTRICA**

Tarifa Social de Energia Elétrica: Criada pela Lei 10.438, de 26/04/02
 Companhia Energética do Rio Grande do Norte
 Rua Mermoz, 150, Baldo, Natal - RN, CEP 59025-250
 CNPJ 08.324.196/0001-81 | Insc. Est. 20055199-0 | www.cosern.com.br

DADOS DO CLIENTE
 HILKEA CARLA DE SOUZA MEDEIROS LIMA

ENDEREÇO DA UNIDADE CONSUMIDORA
 AV RODRIGUES ALVES 800 - FT SL-205
 COMERCIAL TYROL BUSINESS CENTER

CPF 023 362 724-31

TIROL/AREA URBANA
 NATAL RN
 59020-200

CLASSIFICAÇÃO
 33 COMERCIAL
 COMERCIAL
 Conv. Monômia - Trifásico

CONTA CONTRATO 7016884094 MÊS/ANO 04/2021

Nº DA NOTA FISCAL	SÉRIE	EMIÇÃO
59392022	ÚNICA	26/04/2021

DATA DE VENCIMENTO 03/05/2021 DATA PREVISTA PRÓXIMA LEITURA 24/05/2021

APRESENTAÇÃO	Nº DO CLIENTE	Nº DA INSTALAÇÃO
6/04/2021	3011618508	2813485

TOTAL A PAGAR (R\$) 82,28

DESCRIÇÃO DA NOTA FISCAL

DESCRIÇÃO DA NOTA FISCAL	QUANTIDADE	PREÇO (R\$)	VALOR (R\$)
Consumo Atvo(KWh)-TUSD	100,0000000	0,35778738	35,77
Consumo Atvo(KWh)-TE	100,0000000	0,30598085	30,59
Acrescimo Bandeira AMARELA			1,89
Contrib. Ilum. Pública Municipal			8,08
Multa por atraso-NF 057848217 - 24/03/21			3,02
Juros por atraso-NF 057848217 - 24/03/21			0,85
Atualização IGPM-NF 057848217 - 24/03/21			2,30

TOTAL DA FATURA

82,28

DEMONSTRATIVO DE CONSUMO DESTA NOTA FISCAL

Nº DO MEDIDOR	TIPO DA FUNÇÃO	ANTERIOR DATA	LEITURA	ATUAL DATA	LEITURA	Nº DE DIAS	CONSTANTE	AJUSTE	CONSUMO (KWH)
2151464885	CAT	24-03-2021	9 512,00	28-04-2021	9 584,00	33	1,00000		72,00
2151464885	CRT	24-03-2021	5 785,00	28-04-2021	5 895,00	33	1,00000		100,00

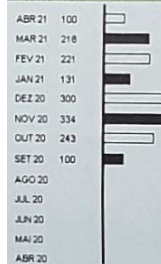
MÊS/ANO DE CONSUMO**INFORMAÇÕES DE TRIBUTOS**

BASE DE CÁLCULO	%	VALOR DO IMPOSTO
68,05	18,00	12,24
68,05	0,53	0,36
68,05	2,43	1,65

Faturado pelo mínimo da fase - Custo de Disponibilidade, Artigo 98, Resolução ANEEL 414/2010

Consumo Atvo(KWh)-TUSD

Consumo Atvo(KWh)-TE

TARIFAS APLICADAS

0,28279515
0,24184727

C876 01B1-4267 E4A19AC F068-70CF-3A54

A partir de 22/04, tarifa com reajuste médio de 8,27%. **É válido o prazo de validade de 12 meses para o pagamento desta Nota Fiscal**. A fatura deve ser paga somente em espécie. Na data da fatura a tarifa em vigor é a Anual. Mais informações em www.aneel.gov.br. O cliente é compensado quando há violação na continuidade individual ou do nível de tensão; no fornecimento pago em atraso gera multa 2% (Resolução ANEEL), Juros 1% m.e (Lei 10.438/02) e atualização monetária no próximo mês. O Cliente é compensado quando há descumprimento do prazo de faturamento para os prestadores de atendimento comercial. Regras para cobrança de Publico Contribuição de Iluminação Pública (COSP) estão à disposição no site www.cosern.com.br. Loja de Atendimento

Não existem débitos de 2020 e anos anteriores. Esta declaração substitui, para comprovação do cumprimento das obrigações do consumidor, as quotas dos faturamentos mensais (Art 4º Lei 12.007/09). Esta declaração não abrange débitos de parcelamentos contratuais de dívidas nem faturas em discussão judicial que poderão ser cobradas após o fim do processo judicial.

DURAÇÃO E FREQUÊNCIA DAS INTERRUPÇÕES

CENTRO DE CUSTO	FATOR DE APLICAÇÃO	LIMITE MENSAL	LIMITE TRIMESTRAL	LIMITE ANUAL
DIC	0,00	4,71	9,43	18,86
FIC	0,00	3,05	6,10	12,20
DMIC	0,00	2,60	0,00	0,00

Limite DICR: 12,22 EUSO - Valor do Encargo de Uso do Sistema de Distribuição = R\$ 28,27

NÍVEL DE TENSÃO

TENSÃO NOMINAL (V)	LIMITE DE VARIAÇÃO (V)
220	Mínimo 217 Máximo 223
380	Mínimo 348 Máximo 398

DATA DE EMISSÃO 03/05/2021

MÊS/ANO 04/2021

DATA DE VENCIMENTO 03/05/2021

TOTAL A PAGAR (R\$)

82,28

BANCO DO BRASIL S/A

PAGAVEL EM QUALQUER REDE BANCARIA

00190.00009 03217.476013 07222.724176 7 86090000008228

PAGADOR | CPF / CNPJ | ENDEREÇO 023 362 724-31
 HILKEA CARLA DE SOUZA MEDEIROS
 AV RODRIGUES ALVES 800 - FT SL-205 COMERCIAL TYROL BUSINESS CENTER
 9020-200 NATAL RN

NOSSO NÚMERO	Nº DO DOCUMENTO	CONTA CONTRATO	DATA DE VENCIMENTO	VALOR DO DOCUMENTO
32174760107222724	506477273	7016884094	03/05/2021	82,28

ENEFICIÁRIO
 COMPANHIA ENERGÉTICA DO RIO GRANDE DO NORTE CNPJ 08 324 196/0001-81
 RUA MERMOZ, 150, BALDO, NATAL, RIO GRANDE DO NORTE CEP 59025-250
 AGÊNCIA/CÓDIGO CEDENTE 3084-3/209344-B

