



PREFEITURA MUNICIPAL DE PATROCÍNIO
SECRETARIA MUNICIPAL DE FAZENDA

SEÇÃO DE FISCALIZAÇÃO TRIBUTÁRIA
NOTA FISCAL DE SERVIÇOS ELETRÔNICA - NFS-E



Número da Nota Fiscal
8693

Série: **E**

Data Emissão: **08/03/2024**

Certificação: **D3E56-93788**

DADOS DO PRESTADOR

Nome/Razão Social: **HOTEL BASILIO E OLIVEIRA LTDA**
 Nome Fantasia: **HOTEL BASILIO E OLIVEIRA**
 CNPJ/CPF: **03.723.120/0001-05** Insc. Municipal: **9069** Insc. Estadual:
 Endereço: **RUA CESARIO ALVIM** N°: **1513**
 Bairro: **CENTRO** Compl.:
 Município: **PATROCÍNIO** UF: **MG** CEP: **38740-000**
 E-mail: **esc_brasil@hotmail.com** Telefone: **3438312033**

DADOS DO TOMADOR

Nome/Razão Social: **ALEXANDRE BRAGA**
 CNPJ/CPF: **895.313.456-00** Insc. Municipal:
 Endereço: **AV AUGUSTO DE LIMA** Insc. Estadual:
 Bairro: **CENTRO** N°: **511**
 Município: **BELO HORIZONTE** Compl.:
 E-mail: UF: **MG** CEP: **30190-005**
 Telefone:

DISCRIMINAÇÃO DO SERVIÇO

DIARIA

Item	Tributável	Qtde.	Vi. Unitário R\$	Total R\$
DIARIA	Sim	1,00	120	120,00

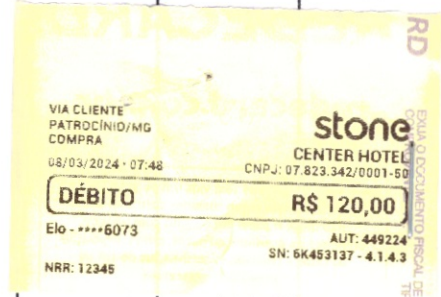

Valor Tributável: R\$ 120,00	Valor não Tributável: R\$ 0,00	VALOR BRUTO DA NOTA			R\$ 120,00
Valor Total das Deduções: R\$ 0,00	Desconto Incondicionado: R\$ 0,00	Desconto Condicionado: R\$ 0,00	Base de Cálculo: R\$ 120,00	Alíquota: 3,3685%	Valor do ISS: R\$ 4,04
PIS: 0,000% R\$ 0,00	COFINS: 0,000% R\$ 0,00	INSS: 0,000% R\$ 0,00	IR: 0,000% R\$ 0,00	CSLL: 0,000% R\$ 0,00	Outras Retenções: R\$ 0,00
Valor Aproximado de Impostos: Federais R\$ 0,00 Estaduais R\$ 0,00 Municipais R\$ 0,00			VALOR LÍQUIDO DA NOTA		R\$ 120,00

ENQUADRAMENTO DO SERVIÇO

9.01 - Hospedagem de qualquer natureza em hotéis, apart-service condominiais, flat, apart-hotéis, hotéis residência, residence-service, suite service, hotelaria marítima, motéis, pensões e congêneres; ocupação por temporada com fornecimento de serviço (o valor d

OUTRAS INFORMAÇÕES

Mês de Competência: **03/2024** Local do Recolhimento: **PATROCÍNIO/MG** Dt: **08/03/2024 07:51:20**
 Recolhimento: **Sem Retenção** Tributação: **Microempresário e Empresa de Pequeno Porte (ME EPP)** Competencia:
 CNAE: **5510801** Empresa Optante do Simples Nacional - Anexo: III
 Observações:

Impresso em: 08/03/2024 às 07:51:24

O conteúdo deste documento fiscal é de inteira responsabilidade do emissor.