



SIA - ÁREA DE SERVIÇOS PÚBLICOS LOTE C - CEP 71215-902 BRASÍLIA - DF - CNPJ: 07.522.669/0001-92
 CF/DF 07.468.935/001-97 REGIME ESPECIAL -
 ATO DECLARATORIO Nº 021/2006 NUESP / GEESP / DITR
 / SUREC / SEF / NF / FATURA DE ENERGIA ELÉTRICA /
 SERVIÇOS SÉRIE U Nº 39241252

SEU CÓDIGO

1975100-1

BEATRIZ KICIS TORRENTS DE SORDI
 SCN Q 01 BL E SL 1108 CENTRAL PARK
 BRASÍLIA - DF
 CEP: 70.711-903

FL. 1/0 FATCAM
 A TARIFA SOCIAL DE ENERGIA
 ELÉTRICA - TSEE FOI CRIADA
 PELA LEI Nº 10.438,
 DE 26 DE ABRIL DE 2002.

CONTA MÊS	VENCIMENTO	TOT.kWh FATUR.	TOTAL A PAGAR (R\$)
JAN/2021	28/01/2021	30	21,93

DATAS		DADOS DA UNIDADE CONSUMIDORA	
LEITURA ATUAL:	12/01/2021 NUM. DIAS	CNPJ/CPF:	000038567792134
LEITURA ANTERIOR:	10/12/2020 33	NÚMERO DA UC:	525648
PRÓXIMO MÊS:	09/02/2021	CLASSIFICAÇÃO:	COMERCIAL/MONOFASICO
APRESENTAÇÃO:	12/01/2021	MEDIDOR(ES):	00001662299

	KWh TOTAL	INJETADO TOTAL	KWh F. PONTA	INJETADO F. PONTA	KWh INTERMED.	INJETADO INTERMED.	KWh RESERVADO	INJETADO RESERVADO
LEIT. ATUAL:	157							
LEIT. ANT.:	130							
CONSTANTE:	1,00							
APURADA:	27							
RESÍDUO:	0							
MEDIDO:	27							
FATURADO:	30							

DESCRIÇÃO DA CONTA		
CUSTO DE DISPONIBILIDADE (RES. ANEEL 414/10 - ART. 98)		19,36
CONTRIBUICAO DE ILUMINACAO PUBLICA		2,57
ADICIONAL BANDEIRA AMARELA =	0,14	
ADICIONAL BANDEIRA VERMELHA =	1,19	

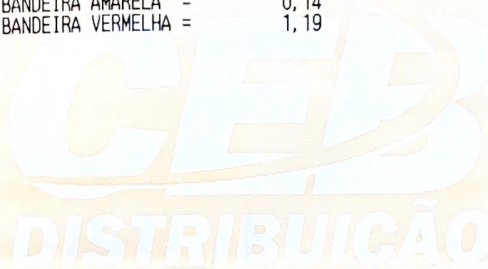

MENSAGENS IMPORTANTES

Reservado ao Fisco: DAB9.9936.4E27.0A91.FE2B.D6A0.8855.01F9

COMP. DA TARIFA	%	RS
RES. ANEEL 166/05		
ENERGIA:	51,03	9,88
DISTRIBUIÇÃO:	15,24	2,55
TRANSMISSÃO:	7,66	1,28
TRIBUTOS:	7,67	2,57
ENC. SETORIAIS:	12,41	2,08
PERDAS SIST. E.:	5,99	1,00

INDICADORES DE CONTINUIDADE				
	DIC	FIC	DMIC	DICRI
APURADO MENSAL:	0,00	0,00	0,00	
LIMITE MENSAL:	4,59	2,98	2,52	
TRIM.:	9,19	5,97		
ANUAL:	18,38	12,20		
CONJ. ELÉT.: ASA NORTE				
MÊS DE REF.: 11/2020 ENC. USO R\$:				7,34

IMPOSTOS	%	RS
BASE CÁLCULO:		19,36
ICMS TARIFA:	12,00	2,32
ICMS SUBV.:		2,32
TOTAL ICMS:		0,04
PIS/PASEP:	0,24	0,04
COFINS:	1,10	0,21

HISTÓRICO DE CONSUMO (kWh)					
DEZ/20	23	AGO/20	17	ABR/20	4
NOV/20	27	JUL/20	11	MAR/20	15
OUT/20	23	JUN/20	6	FEV/20	8
SET/20	23	MAI/20	6	JAN/20	8
MÉDIA ANUAL:	14				



SIA - ÁREA DE SERVIÇOS PÚBLICOS - LOTE C - CEP 71215-902
 BRASÍLIA - DF - CNPJ: 07.522.669/0001-92 CF/DF: 07.468.935/001-97

SEU CÓDIGO	TOTAL A PAGAR (R\$)
1975100-1	21,93
MÊS FATURADO	VENCIMENTO
JAN/2021	28/01/2021

83640000000 3 21930005284 8 81197510078 5 19751002101 1

