



SIA - ÁREA DE SERVIÇOS PÚBLICOS LOTE C - CEP 71215-902 BRASÍLIA - DF - CNPJ: 07.522.669/0001-92
 CFOP: 07.468.935/001-97 REGIME ESPECIAL -
 ATO DECLARATÓRIO Nº 021/2008 NUESP / GEESP / DITRI
 / SUREC / SEF / NF / FATURA DE ENERGIA ELÉTRICA /
 SERVIÇOS SÉRIE U Nº 027262530

SEU CÓDIGO

1975106-0

BEATRIZ KICIS TORRENTS DE SORDI
 SCN Q 01 BL E SL 1109 CENTRAL PARK
 BRASÍLIA - DF
 CEP: 70 711-903

FL. 1/0 FATCAM
 A TARIFA SOCIAL DE ENERGIA
 ELÉTRICA - TSEE FOI CRIADA
 PELA LEI Nº 10.438,
 DE 26 DE ABRIL DE 2002.

CONTA MÊS	VENCIMENTO	TOT. kWh FATUR.	TOTAL A PAGAR (R\$)
FEV/2020	28/02/2020	30	21,27

DATAS		DADOS DA UNIDADE CONSUMIDORA	
LEITURA ATUAL:	11/02/2020 NUN. DIAS	CNPJ/CPF:	000038567792134
LEITURA ANTERIOR:	13/01/2020 29	NÚMERO DA UC:	525649
PRÓXIMO MÊS:	11/03/2020	CLASSIFICAÇÃO:	COMERCIAL/MONOFÁSICO
APRESENTAÇÃO:	11/02/2020	MEDIDOR(ES):	00000705986

KWh	INJETADO	KWh	INJETADO	KWh	INJETADO	KWh	INJETADO
TOT/PTA	TOT/PTA	F. PONTA	F. PONTA	INTERMED.	INTERMED.	RESERVADO	RESERVADO
LEIT. ATUAL:	25175						
LEIT. ANT.:	25150						
CONSTANTE:	1,00						
APURADA:	25						
RESÍDUO:	0						
MEDIDO:	25						
FATURADO:	30						

DESCRIÇÃO DA CONTA		
CUSTO DE DISPONIBILIDADE (RES. ANEEL 414/10 - ART. 98)		18,70
CONTRIBUIÇÃO DE ILUMINAÇÃO PÚBLICA		2,57
ADICIONAL BANDEIRA AMARELA =	0,25	

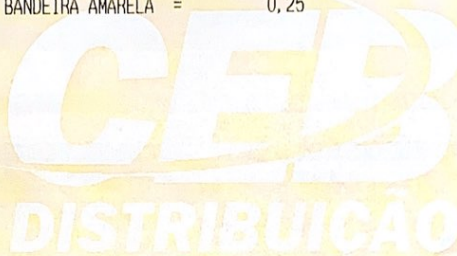

MENSAGENS IMPORTANTES

Reservado ao Fisco: 11BB.858F.409D.1573.9B55.E495.5C4D.FEFD

COMP. DA TARIFA	%	R\$
RES. ANEEL 166/05		
ENERGIA:	54,59	10,21
DISTRIBUIÇÃO:	14,57	2,30
TRANSMISSÃO:	4,84	0,76
TRIBUTOS:	9,95	2,90
ENC. SETORIAIS:	9,01	1,42
PERDAS SIST. E.:	7,04	1,11

INDICADORES DE CONTINUIDADE				
	DIC	FIC	DMIC	DICRI
APURADO MENSAL:	0,00	0,00	0,00	
LIMITE MENSAL:	4,59	3,05	2,52	
TRIM.:	9,19	6,10		
ANUAL:	18,38	12,20		
CONJ. ELÉT.:	ASA NORTE			
MÊS DE REF.:	12/2019	ENC. USO R\$:	6,91	

IMPOSTOS	%	R\$
BASE CÁLCULO:		18,70
ICMS TARIFA:	12,00	2,24
ICMS SUBV.:		
TOTAL ICMS:		2,24
PIS/PASEP:	0,64	0,11
COFINS:	2,95	0,55

HISTÓRICO DE CONSUMO (kWh)					
JAN/20	25	SET/19	36	MAI/19	30
DEZ/19	28	AGO/19	22	ABR/19	24
NOV/19	39	JUL/19	21	MAR/19	40
OUT/19	26	JUN/19	35	FEV/19	0
MÉDIA ANUAL:	29				



SIA - ÁREA DE SERVIÇOS PÚBLICOS - LOTE C - CEP 71215-902
 BRASÍLIA - DF - CNPJ: 07.522.669/0001-92 CFOP: 07.468.935/001-97

SEU CÓDIGO	TOTAL A PAGAR (R\$)
1975106-0	21,27
MÊS FATURADO	VENCIMENTO
FEV/2020	28/02/2020

83620000000 5 21270005285 6 91197510660 8 19751062002 8

