

**MUNICÍPIO DE FORMIGA**

Secretaria Municipal de Fazenda

Departamento de Arrecadação e Fiscalização - Rua Barão de Piumhi, nº 121 - Centro - CEP 35.570-128- Formiga/MG - Brasil - Fone: (37) 3329-1807

**NOTA FISCAL DE SERVIÇOS ELETRÔNICA - NFS-e**

Emissão (Horário de Brasília)

29/06/2022 20:00:55

Período de Competência

06/2022

Município de Prestação do Serviço

Formiga - MG

Reg. Especial Tributação

Exigibilidade do ISS

Microempresário e Empresa de Pequeno Porte (ME EPP)**Exigível em Formiga****PRESTADOR DE SERVIÇOS**

Razão Social

HOTEL J.M.S. LTDA - ME

Nome Fantasia

HOTEL PETALUMA

Email

reservas@hotelpetaluma.com.br

CPF/CNPJ

Inscrição Municipal

Inscrição Estadual

Simples Nacional

Incentivador Cultural

Fone/Fax

28.234.990/0001-41**9013531****0030086570064****Sim****Não****(37) 3321-5858**

Endereço

Rua PROFESSOR JOAQUIM RODARTE, 11 LETRA A, Centro - CEP: 35570-160 - Formiga - MG**TOMADOR DE SERVIÇOS**

Nome/Razão Social

ALESSANDRA SILVA RIBEIRO

CPF/CNPJ

Inscrição Municipal

Inscrição Estadual

Fone/Fax

E-mail

798.755.649-15

Endereço

Rua Panamá, 57 CS, Cariru - CEP: 35160-128 - Ipatinga - MG**SERVIÇO PRESTADO****0901 - Hospedagem de qualquer natureza em hotéis, apart-service condominiais, flat, apart-hotéis, hotéis residência, residence-service, suite service, hotelaria marítima, motéis, pensões e congêneres; ocupação por temporada com fornecimento de serviço (o valor da alimentação e gorjeta, quando incluído no preço da diária, fica sujeito ao Imposto Sobre Serviços). CNAE: 5510801****DESCRIÇÃO DOS SERVIÇOS**

01 (uma) DIÁRIA APTO .

PERÍODO: 29/06/22 Á 30/06/22

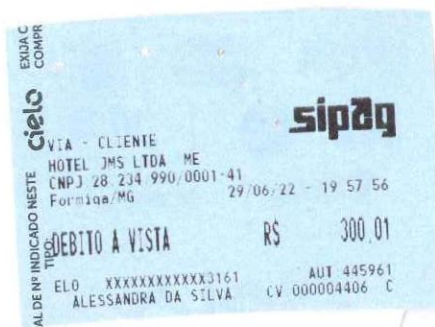
**RETENÇÕES FEDERAIS**

PIS (R\$)

0,00

COFINS (R\$)

0,00

INSS (R\$)

0,00

IR (R\$)

0,00

CSLL (R\$)

0,00

Outras retenções (R\$)

0,00**VALORES**

Valor dos Serviços (R\$)

300,00

Deduções (R\$)

0,00

Desconto Incondicionado (R\$)

0,00

Base de Cálculo (R\$)

Alíquota (%)

2,0000

ISS (R\$)

ISS Retido (R\$)

Desconto Condicionado (R\$)

0,00

Valor Líquido (R\$)

300,00

Valor Total da Nota (R\$)

300,00**OUTRAS INFORMAÇÕES**

Esta NFS-e é autodeclaratória.

Optante do Simples Nacional.

Trib. aprox. R\$ 40,35 Federal e R\$ 9,24 Municipal. Fonte: IBPT [B391D4]

Visualizado em: 29/06/2022 20:00:40

Para validação desta NFS-e acesse: <http://formigamg.webiss.com.br/externo/nfse/validar>

Esta NFS-e foi emitida com respaldo no Decreto nº 5.052 de 16 de agosto de 2011.