

## NOTA FISCAL | FATURA | CONTA DE ENERGIA ELÉTRICA 2a VIA

COMPANHIA ENERGÉTICA  
DO RIO GRANDE DO NORTE  
RUA MERMOZ, 150, BALDO,  
NATAL, RIO GRANDE DO NORTE  
CEP 59025-250  
CNPJ 08.324.196/0001-81  
INSCRIÇÃO ESTADUAL 20055199-0



Tarifa Social de Energia Elétrica - Lei 10.438, de 26/04/02  
Ligações Gratuitas:  
-TELEATENDIMENTO COSERN: 116  
-Atendimento ao deficiente auditivo ou de fala: 0800 281 0142  
-Ouvidoria 0800 084 0404  
Agência Reguladora de Serviços Públicos do Rio Grande do Norte  
ARSEP: 0800 727 0167 -Ligação Gratuita de telefones fixos  
Agência Nacional de Energia Elétrica -ANEEL 167  
Ligação Gratuita de telefones fixos e móveis

## DADOS DO CLIENTE

CLAUDIO MANOEL DE AMORIM SANTOS  
CPF: 106.350.904-00

## DATA DE VENCIMENTO

06/11/2020

TOTAL A PAGAR (R\$)  
100,18

## DATA EMISSÃO DA NOTA FISCAL

14/10/2020

DATA DA APRESENTAÇÃO  
14/10/2020

NÚMERO DA NOTA FISCAL  
049639844

Série: U

## CONTA CONTRATO

007011908653

Nº DO CLIENTE  
3000047391

Nº DA INSTALAÇÃO  
0062545186

## ENDEREÇO DA UNIDADE CONSUMIDORA

AV SENADOR SALGADO FILHO 1718 -LD SL-2310  
EDIFÍCIO TIROL WAY COMERCIAL  
TC- 02 COMERCIAL  
TIROL/AREA URBANA  
59022-000 NATAL RN

## CLASSIFICAÇÃO

B3 COMERCIAL - COMERCIAL  
Trifásico

## RESERVADO AO FISCO

349D.B94D.1253.AF70.D57B.6F47.359E.5F95

As condições gerais de fornecimento (Resolução ANEEL 414/2010), tarifas, produtos, serviços prestados e tributos se encontram à disposição, para consulta em nossas unidades de atendimento e no site [www.cosern.com.br](http://www.cosern.com.br)

## DESCRIÇÃO DA NOTA FISCAL

DESCRIÇÃO	QUANTIDADE	PREÇO	VALOR (R\$)
Consumo Ativo(kWh)-TUSD	133,00	0,36134201	48,05
Consumo Ativo(kWh)-TE	133,00	0,31422801	41,79
Contrib. Ilum. Pública Municipal			10,34
TOTAL DA FATURA			100,18

## Tarifas Aplicadas

Consumo Ativo(kWh)-TUSD 0,27733000  
Consumo Ativo(kWh)-TE 0,24117000

## HISTÓRICO DO CONSUMO

Consumo Ativo(kWh)-TUSD	Consumo Ativo(kWh)-TE	Período	Consumo (kWh)
		OUT 20	133
		SET 20	195
		AGO 20	100
		JUL 20	180
		JUN 20	100
		MAI 20	100
		ABR 20	100
		MAR 20	154
		FEV 20	179
		JAN 20	100
		DEZ 19	100
		NOV 19	100
		OUT 19	100

## COMPOSIÇÃO DO CONSUMO

Descrição	R\$	%
Geração de Energia	31,02	34,53
Transmissão	4,25	4,73
Distribuição (Cosern)	22,99	25,59
Encargos Setoriais	4,90	5,45
Tributos	20,88	23,24
Perdas de Energia	5,80	6,46
TOTAL	89,84	100

## INFORMAÇÕES DE TRIBUTOS

ICMS			PIS			COFINS		
BASE DE CÁLCULO	%	VALOR DO IMPOSTO	BASE DE CÁLCULO	%	VALOR DO IMPOSTO	BASE DE CÁLCULO	%	VALOR DO IMPOSTO
89,84	18,00	16,17	89,84	0,94	0,84	89,84	4,31	3,87

## DEMONSTRATIVO DE CONSUMO DESTA NOTA FISCAL

NÚMERO DO MEDIDOR	TIPO DA FUNÇÃO	ANTERIOR		ATUAL		Nº DIAS	CONSTANTE	AJUSTE	CONSUMO kWh
		DATA	LEITURA	DATA	LEITURA				
00000002161026509	CAT	14/09/2020	1.919,00	14/10/2020	2.052,00	30	1,00000	6,00	133,00

DATA PREVISTA PARA A PRÓXIMA LEITURA: 12/11/2020

## DURAÇÃO E FREQUÊNCIA DAS INTERRUPÇÕES

DESCRIÇÃO	CONJUNTO	VALOR APURADO	META MENSAL	META TRIM.	META ANUAL
ago/2020					
DIC-No.de horas sem Energia	CENTRO	0,00	4,83	9,67	19,34
FLC-No.de vozes sem Energia		0,00	3,11	6,22	12,45
DMC-Duração máxima de Interrupção contínua		0,00	2,69	0,00	0,00
DICRI-Duração de Interrupção em dia crítico					Limite DICRI: 12,22
EUSD-Valor do Encargo de Uso = R\$ 36,88					
Todo Consumidor pode solicitar a supressão dos indicadores DIC, FLC, DMC e DICRI a qualquer tempo.					

## INFORMAÇÕES IMPORTANTES

Pague no ponto mais perto de você cosern serviços - nodestao lag: av. senador salgado filho, 1656, tirol / terciarisa: rua dom jose tomas, tirol.lista completa em [www.cosern.com.br](http://www.cosern.com.br).  
O pagamento desta Nota Fiscal/Fatura deve ser feito somente em espécie.  
Na data da leitura a bandeira em vigor é a Verde. Mais informações em [www.aneel.gov.br](http://www.aneel.gov.br).  
O cliente é compensado quando há violação na continuidade individual ou do nível de tensão de fornecimento.  
Pagto. em atraso gera multa 2%(Res414/ANEEL), Juros 1%a.m(Lei 10.438/02) e atualização monetária no próx. mês.  
O Cliente é compensado quando há descumprimento do prazo definido para os padrões de atendimento comercial.  
Acesse [www.cosern.com.br](http://www.cosern.com.br) e confira nosso Aviso de Privacidade.

## NÍVEIS DE TENSÃO

TENSÃO NOMINAL(V)	LIMITE DE VARIAÇÃO(V)	
	MÍNIMO	MÁXIMO
220	202	231
380	348	396

## DESTAQUE AQUI

## AUTENTICAÇÃO MECÂNICA

CONTA CONTRATO	MÊS/ANO	TOTAL A PAGAR(R\$)	VENCIMENTO	TALÃO DE PAGAMENTO
007011908653	10/2020	100,18	06/11/2020	Evite dobrar, perfurar ou rasurar. Este canhoto será usado em leitora ótica.

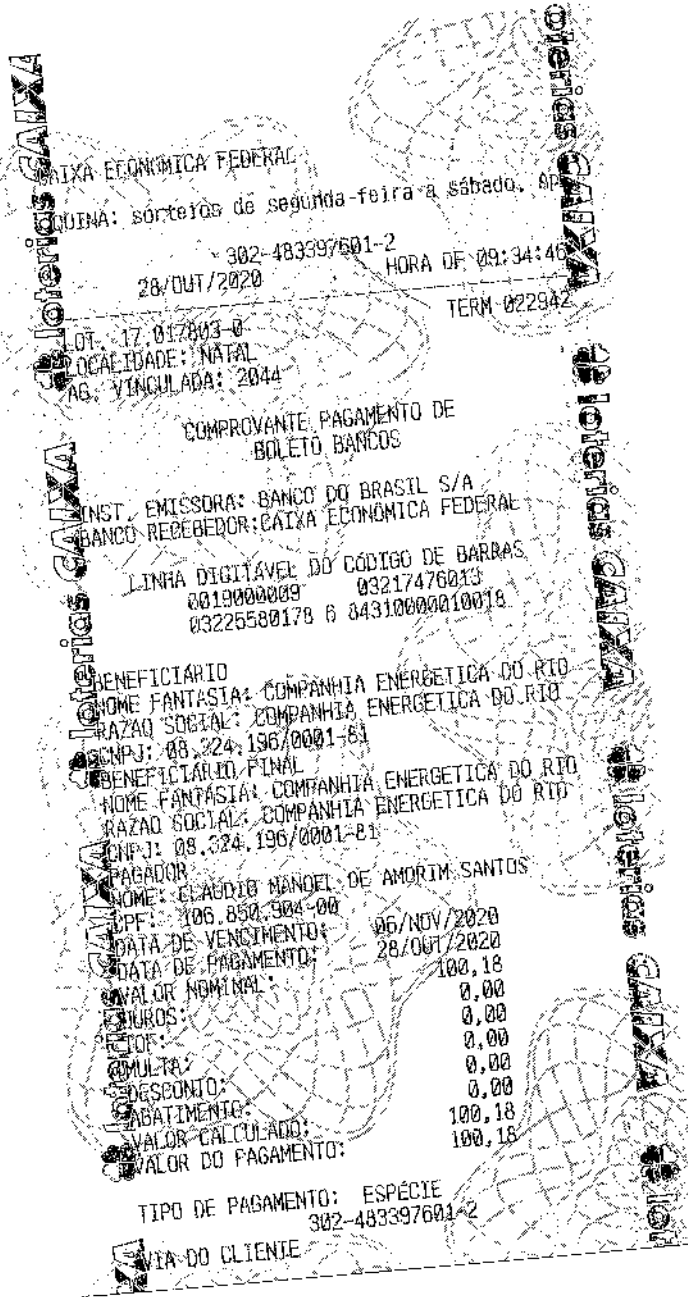

CAIXA ECONOMICA FEDERAL  
 QUINA: sorteios de segunda-feira a sábado, às  
 302-483397601-2 HORA DE: 09:34:40  
 28/OUT/2020 TERM: 022942

LOT: 17.012803-0  
 LOCALIDADE: NATAL  
 AG: VINCULADA: 2044

COMPROVANTE PAGAMENTO DE  
 BOLETO BANCOS

INST. EMISSORA: BANCO DO BRASIL S/A  
 BANCO RECEPTOR: CAIXA ECONOMICA FEDERAL

LINHA DIGITÁVEL DO CÓDIGO DE BARRAS  
 0019000009 03217476013  
 03225580178 6 04310000010018

BENEFICIÁRIO  
 NOME FANTASIA: COMPANHIA ENERGETICA DO RIO  
 RAZAO SOCIAL: COMPANHIA ENERGETICA DO RIO  
 CNPJ: 08.324.196/0001-81

BENEFICIÁRIO FINAL  
 NOME FANTASIA: COMPANHIA ENERGETICA DO RIO  
 RAZAO SOCIAL: COMPANHIA ENERGETICA DO RIO  
 CNPJ: 08.324.196/0001-81

PAGADOR  
 NOME: CLAUDIO MANOEL DE AMORIM SANTOS  
 CPF: 106.850.904-00

DATA DE VENCIMENTO: 06/NOV/2020  
 DATA DE PAGAMENTO: 28/OUT/2020  
 VALOR NOMINAL: 100,18  
 JUROS: 0,00  
 IOF: 0,00  
 MULTA: 0,00  
 DESCONTO: 0,00  
 ABATIMENTO: 100,18  
 VALOR CALCULADO: 100,18  
 VALOR DO PAGAMENTO: 100,18

TIPO DE PAGAMENTO: ESPÉCIE  
 302-483397601-2

VIA DO CLIENTE