



**PREFEITURA MUNICIPAL DE FORTALEZA**  
**SECRETARIA MUNICIPAL DAS FINANÇAS**  
**NOTA FISCAL ELETRÔNICA DE SERVIÇO - NFS-e**

Número da NFS-e  
3560

Data e Hora da Emissão	27/10/2019 12:51:47	Competência	10/2019	Código de Verificação	726321661
Número do RPS		No. NFS-e substituída		Local da Prestação	FORTALEZA - CE

**DADOS DO PRESTADOR DE SERVIÇOS**

Razão Social/Nome	JOSE LUCIANO DE SOUSA - ME				
Nome Fantasia	PANORAMICA POUSADA				
CPF/CNPJ	00.392.904/0001-00	Insc Municipal	119.055-5	Município	FORTALEZA - CE
Endereço e CEP	R ILDEFONSO ALBANO,464 - MEIRELES CEP:60.115-000				
Complemento	****	Telefone	(85)3219-8347	E-mail	panoramicapousada@gmail.com

**DADOS DO TOMADOR DE SERVIÇOS**

Razão Social/Nome	FELIPE LOBO B. LEÃO				
CPF/CNPJ	003.106.251-22	Inscrição Municipal		Município	BRASILIA - DF
Endereço e CEP	RUA: PRAÇA DOS 3 PODERES CEP: 70.160-900				
Complemento		Telefone	(61)9993-98404	E-mail	

**DISCRIMINAÇÃO DOS SERVIÇOS**

DIARIAS DE HOSPEDAGEM: NO PERIODO 24/10 A 27/10/2019.  
 VALOR DO IMPOSTO: 6%.

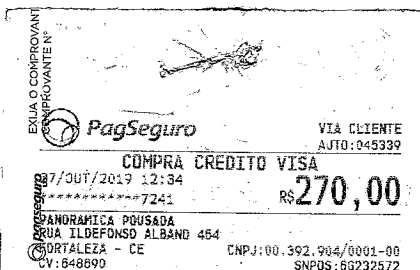

CÓDIGO

9.01 / 551080101 - HOTEIS E RESORTS

**DETALHAMENTO ESPECÍFICO DA CONSTRUÇÃO CIVIL**

Código da Obra		Código ART	
----------------	--	------------	--

**TRIBUTOS FEDERAIS**

PIS		COFINS		IR(R\$)		INSS(R\$)		CSLL(R\$)	
-----	--	--------	--	---------	--	-----------	--	-----------	--

Detalhamento de Valores - Prestador dos Serviços			Cálculo do ISSQN devido no Município	
Valor dos Serviços R\$	270,00	Natureza Operação	Valor dos Serviços R\$	270,00
(-) Desconto Incondicionado		1-Tributação no Município	(-) Deduções Permitidas em Lei	
(-) Desconto Condicionado		Regime especial Tributação	(-) Desconto Incondicionado	
(-) Retenções Federais	0,00	6-Microempresário e Empresa de	Base de Cálculo	270,00
Outras Retenções		Opção Simples Nacional	(X) Alíquota %	2,01
(-) ISS Retido	0,00	1 - Sim	ISS a reter	( ) Sim (X) Não
(=) Valor Líquido R\$	270,00	Incentivador Cultural	(=) Valor do ISS R\$	5,43
		2 - Não		

**Avisos**

- Uma via desta Nota Fiscal será enviada através do e-mail fornecido pelo Tomador dos Serviços, no site <http://iss.fortaleza.ce.gov.br>
- A autenticidade desta Nota Fiscal poderá ser validada no site <http://iss.fortaleza.ce.gov.br/>, com a utilização do Código de Verificação.
- Documento emitido por ME ou EPP optante pelo Simples Nacional. Não gera direito a crédito fiscal de ISS e IPI.
- Serviço sujeito ao ANEXO 3.
- Serviços não sujeitos ao fator "n" e tributados pelo Anexo III, exceto para o exterior, sem retenção, com ISS devido ao próprio Município.