

Cobrança Expressa - Emissão de Boletto





Banco Itaú S.A. | 341-7 |

RECIBO DO PAGADOR

Local de Pagamento EM QUALQUER BANCO OU CORRESP. NAO BANCARIO					Vencimento 05/11/2019	
Beneficiário RAFAEL PERIN TAVARES CPF 064.441.939-31					Agência/Código Beneficiário 3713/17939-2	
Endereço Beneficiário / Sacador Avalista RUA MANOEL EUFRASIO 1231 JUEVE CURITIBA PR 80540-010						
Data do documento 29/10/2019	No. Do documento NFE97	Espécie doc. FS	Aceite N	Data Processamento 29/10/2019	Nosso Número 157/41422564-2	
Uso do Banco	Carteira 157	Espécie R\$	Quantidade	Valor	(-) Valor do Documento 600,00	
Instruções de responsabilidade do BENEFICIÁRIO. Qualquer dúvida sobre este boleto contate o beneficiário.					(-) Descontos/Abatimento	
					(+) Mora/Multa	
					(-) Valor Cobrado	
Pagador: DEP VERMELHO - NELSI C. MARIA				CNPJ/CPF 00033286957968		
Endereço: RUA FERNANDO SIMAS, 705				80430-190 BIGORRILHO CURITIBA PR		
Sacador/Avalista:						

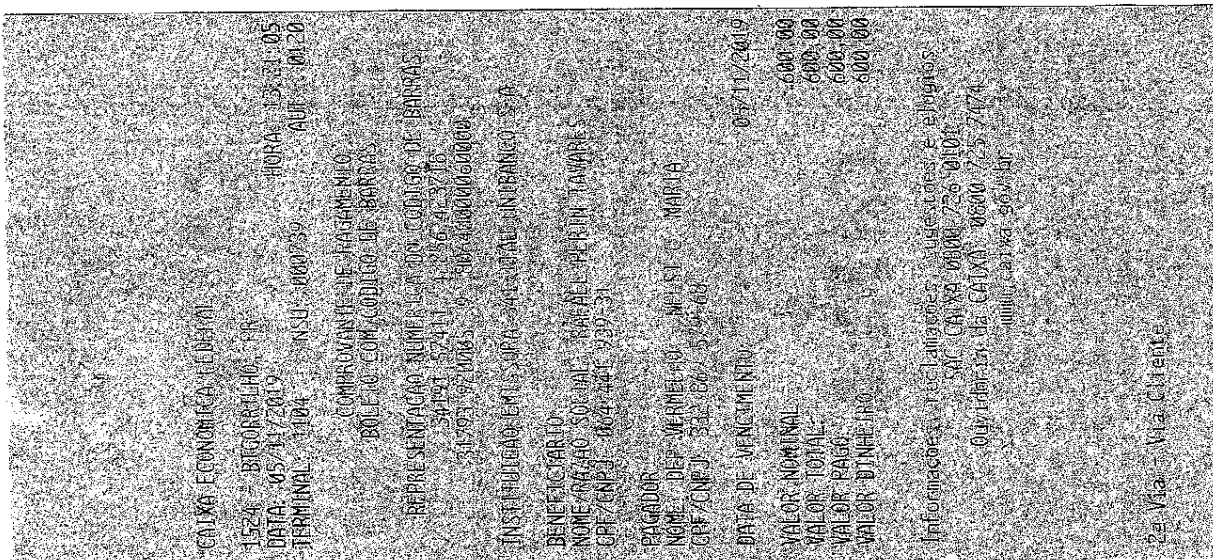
Autenticação mecânica



 PREFEITURA MUNICIPAL DE CURITIBA SECRETARIA MUNICIPAL DE FINANÇAS NOTA FISCAL DE SERVIÇOS ELETRÔNICA - NFS-e		Número da Nota		
				97
		Data e Hora de Emissão		
		29/10/2019 16:14:25		
		Código de Verificação		
		GWOUS20R		
PRESTADOR DE SERVIÇOS				
Razão Social:	RAFAEL PERINTAVARES 06444193931			
CPF / CNPJ:	32.694.768/0001-07	Inscrição Municipal:	08 02 0622905-0	
Endereço:	R.MANOEL EUFRÁSIO, 001231 AP 408 - BAIRRO: JUVENÉ Tel.: 41 - 984211399			
Município:	CURITIBA	UF:	PR Email: rafaelperin@hotmail.com	
TOMADOR DE SERVIÇOS				
Nome/Razão Social:	DEPUTADO VERMELHO - NELSI COGUETTO MARIA			
CPF / CNPJ:	392.869.579-68	IMU:	Outro Doc.:	
Endereço:	Rua Fernando Simas, 705 - COMPLEMENTO: Sala 114/115 - BAIRRO: Bigorriho - CEP: 80430190			
Município:	Curitiba	UF:	PR Email:	
DISCRIMINAÇÃO DOS SERVIÇOS				
Mensalidade do Sistema de Gestão Política do Gabinete. Ref 05/10/2019 a 05/11/2019. (NF quitada).				
Valor Líquido da Nota Fiscal = R\$ 600,00				
VALOR TOTAL DA NOTA - R\$600,00				
Código da Atividade				
01 - 07 - Suporte técnico em informática, inclusive instalação, configuração e manutenção de programas de computação e bancos de dados.				
Valor Total das Deduções (R\$)	Base de Cálculo (R\$)	Alíquota (%)	Valor do ISS (R\$)	Crédito p/ Abatimento do IPTU
0,00	600,00	0,00	0,00	0,00
OUTRAS INFORMAÇÕES				
Esta NFS-e foi emitida com respaldo na Lei 73/2009.				
Documento emitido por MEI optante pelo SIMEL.				
Não gera direito a crédito fiscal de IFL				
Esta NFS-e não gera crédito p/abatimento do IPTU, pois o emitente é MEI optante pelo SIMEL.				