

Olá, **Daniel!**

Este é o seu **extrato de usos para conferência** referente ao período de 03/10/23¹ a 03/11/23².
Confira seus detalhes de uso.



Utilize nosso APP para manter seus dados cadastrais e bancários sempre atualizados e assim evitar qualquer bloqueio do serviço.

Confira o licenciamento e multas do seu carro e pague agora em até 12x

Conferir agora



ou aponte a câmera do seu celular

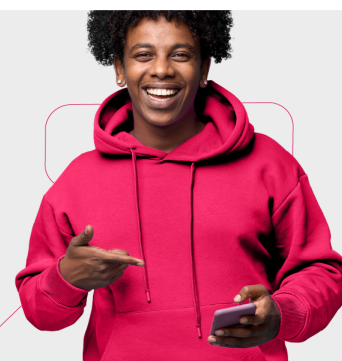

¹Fatura aberta às 01H40

²Fatura fechada às 01H36

Baixe agora mesmo o nosso aplicativo



Disponível na
App Store



Disponível na
Google Play



Whatsapp

(11) 98991-2822

Resumo da conta 2019182388



Plano Contratado	+ R\$ 53,35
Usos no período	+ R\$ 604,11
Total	R\$ 657,46

Detalhamento de valores cobrados ao titular

Plano Contratado Total: R\$ 53,35

Veículo	Tipo	Descrição	Data	Valores
IZS4A70	Plano Contratado	RODOVIAS 01/11/23 a 30/11/23	03/11/23	R\$ 28,50
JBE4D82	Plano Contratado	FLEX NA ESTRADA 2022 01/11/23 a 30/11/23	03/11/23	R\$ 24,85

Usos no período Total: R\$ 604,11

Veículo	Tipo	Data	Descrição	Valores
IZS4A70	 Pedágio	02/10/23 às 09:00:24	CONCESSIONARIA DE RODOVIAS DO SUL GLÓRIA KM 111,46 - CANGUÇU, CAT. 1	R\$ 15,20
		18/10/23 às 12:14:00	CONCESSIONARIA DE RODOVIAS DO SUL CAPÃO SECO - KM 52,18 - RIO GRANDE, CAT. 1	R\$ 15,20
		18/10/23 às 17:06:34	CONCESSIONARIA DE RODOVIAS DO SUL CAPÃO SECO KM 52,18 - PELOTAS, CAT. 1	R\$ 15,20
		26/10/23 às 14:54:11	CONCESSIONARIA DE RODOVIAS DO SUL CAPÃO SECO - KM 52,18 - RIO GRANDE, CAT. 1	R\$ 15,20
		26/10/23 às 19:07:37	CONCESSIONARIA DE RODOVIAS DO SUL CAPÃO SECO KM 52,18 - PELOTAS, CAT. 1	R\$ 15,20
		29/10/23 às 05:35:15	CONCESSIONARIA DE RODOVIAS DO SUL RETIRO KM 510,775 - PORTO ALEGRE, CAT. 1	R\$ 15,20
		29/10/23 às 06:17:05	CONCESSIONARIA DE RODOVIAS DO SUL CRISTAL KM 430,79 - PORTO ALEGRE, CAT. 1	R\$ 15,20
		29/10/23 às 18:53:08	CONCESSIONARIA DE RODOVIAS DO SUL CRISTAL KM 430,79 - PELOTAS, CAT. 1	R\$ 15,20
		29/10/23 às 19:41:49	CONCESSIONARIA DE RODOVIAS DO SUL RETIRO KM 510,775 - PELOTAS, CAT. 1	R\$ 15,20
JBE4D82	 Pedágio	02/10/23 às 12:02:03	CONCESSIONARIA DE RODOVIAS DO SUL RETIRO KM 510,775 - PORTO ALEGRE, CAT. 1	R\$ 15,20
		02/10/23 às 12:44:46	CONCESSIONARIA DE RODOVIAS DO SUL CRISTAL KM 430,79 - PORTO ALEGRE, CAT. 1	R\$ 15,20
		05/10/23 às 19:52:50	CONCESSIONARIA DE RODOVIAS DO SUL CRISTAL KM 430,79 - PELOTAS, CAT. 1	R\$ 15,20
		05/10/23 às 20:36:17	CONCESSIONARIA DE RODOVIAS DO SUL RETIRO KM 510,775 - PELOTAS, CAT. 1	R\$ 15,20
		06/10/23 às 16:12:34	CONCESSIONARIA DE RODOVIAS DO SUL CAPÃO SECO - KM 52,18 - RIO GRANDE, CAT. 1	R\$ 15,20

A partir de Janeiro/2024 duas tarifas de seu plano terão novo valor: (1) a taxa de uso fora de cobertura, consulte o novo valor em <https://www.semparar.com.br/roaming2024>, e (2) a tarifa de manutenção do plano FLEX passa a ser R\$11,90, que só é cobrada caso sua conta fique sem nenhuma atividade por 3 meses ou mais. A cobrança é interrompida automaticamente com o retorno de qualquer atividade.

Veículo	Tipo	Data	Descrição	Valores
JBE4D82	 Pedágio	06/10/23 às 20:14:22	CONCESSIONARIA DE RODOVIAS DO SUL CAPÃO SECO KM 52,18 - PELOTAS, CAT. 1	R\$ 15,20
		12/10/23 às 08:03:11	CONCESSIONARIA DE RODOVIAS DO SUL RETIRO KM 510,775 - PORTO ALEGRE, CAT. 1	R\$ 15,20
		12/10/23 às 08:43:10	CONCESSIONARIA DE RODOVIAS DO SUL CRISTAL KM 430,79 - PORTO ALEGRE, CAT. 1	R\$ 15,20
		12/10/23 às 16:12:51	CONCESSIONARIA DE RODOVIAS DO SUL CRISTAL KM 430,79 - PELOTAS, CAT. 1	R\$ 15,20
		12/10/23 às 16:57:02	CONCESSIONARIA DE RODOVIAS DO SUL RETIRO KM 510,775 - PELOTAS, CAT. 1	R\$ 15,20
		14/10/23 às 07:43:07	CONCESSIONARIA DE RODOVIAS DO SUL RETIRO KM 510,775 - PORTO ALEGRE, CAT. 1	R\$ 15,20
		14/10/23 às 08:25:35	CONCESSIONARIA DE RODOVIAS DO SUL CRISTAL KM 430,79 - PORTO ALEGRE, CAT. 1	R\$ 15,20
		14/10/23 às 19:02:05	CAMINHOS DA SERRA GAÚCHA RS240, KM13+180, SUL, PORTÃO, CAT. 1	R\$ 11,31
		14/10/23 às 21:36:52	CONCESSIONARIA DE RODOVIAS DO SUL CRISTAL KM 430,79 - PELOTAS, CAT. 1	R\$ 15,20
		14/10/23 às 22:18:08	CONCESSIONARIA DE RODOVIAS DO SUL RETIRO KM 510,775 - PELOTAS, CAT. 1	R\$ 15,20
		15/10/23 às 14:41:39	CONCESSIONARIA DE RODOVIAS DO SUL RETIRO KM 510,775 - PORTO ALEGRE, CAT. 1	R\$ 15,20
		15/10/23 às 15:23:43	CONCESSIONARIA DE RODOVIAS DO SUL CRISTAL KM 430,79 - PORTO ALEGRE, CAT. 1	R\$ 15,20
		15/10/23 às 18:46:38	CONCESSIONARIA DE RODOVIAS DO SUL CRISTAL KM 430,79 - PELOTAS, CAT. 1	R\$ 15,20
		15/10/23 às 19:29:58	CONCESSIONARIA DE RODOVIAS DO SUL RETIRO KM 510,775 - PELOTAS, CAT. 1	R\$ 15,20
		26/10/23 às 07:38:45	CONCESSIONARIA DE RODOVIAS DO SUL CAPÃO SECO - KM 52,18 - RIO GRANDE, CAT. 1	R\$ 15,20
		26/10/23 às 19:30:46	CONCESSIONARIA DE RODOVIAS DO SUL CAPÃO SECO KM 52,18 - PELOTAS, CAT. 1	R\$ 15,20
		27/10/23 às 18:02:34	CONCESSIONARIA DE RODOVIAS DO SUL RETIRO KM 510,775 - PORTO ALEGRE, CAT. 1	R\$ 15,20
		27/10/23 às 18:46:26	CONCESSIONARIA DE RODOVIAS DO SUL CRISTAL KM 430,79 - PORTO ALEGRE, CAT. 1	R\$ 15,20
		28/10/23 às 08:35:13	CONCESSIONARIA DE RODOVIAS DO SUL CRISTAL KM 430,79 - PELOTAS, CAT. 1	R\$ 15,20
		28/10/23 às 09:19:20	CONCESSIONARIA DE RODOVIAS DO SUL RETIRO KM 510,775 - PELOTAS, CAT. 1	R\$ 15,20
		29/10/23 às 05:35:09	CONCESSIONARIA DE RODOVIAS DO SUL RETIRO KM 510,775 - PORTO ALEGRE, CAT. 1	R\$ 15,20
		29/10/23 às 06:17:00	CONCESSIONARIA DE RODOVIAS DO SUL CRISTAL KM 430,79 - PORTO ALEGRE, CAT. 1	R\$ 15,20



Nome: Daniel Trzeciak Duarte
CPF: 012.978.120-77
Endereço: Rua Sta Cruz, 1866 Ap.402
Bairro: Centro
CEP: 96015-710
Cidade / UF: Pelotas / RS

Data de emissão: 03/11/23
Nº da Fatura: 23188739071
Data de vencimento: 10/11/23
Código do cliente: 8640940
Nº da Nota Fiscal: 563154646
Débito em conta corrente
Banco Do Brasil
Agência: 2942

Veículo	Tipo	Data	Descrição	Valores
JBE4D82	 Pedágio	29/10/23 às 18:15:04	CONCESSIONARIA DE RODOVIAS DO SUL CRISTAL KM 430,79 - PELOTAS, CAT. 1	R\$ 15,20
		29/10/23 às 18:57:34	CONCESSIONARIA DE RODOVIAS DO SUL RETIRO KM 510,775 - PELOTAS, CAT. 1	R\$ 15,20
		01/11/23 às 14:20:36	CONCESSIONARIA DE RODOVIAS DO SUL RETIRO KM 510,775 - PORTO ALEGRE, CAT. 1	R\$ 15,20
		01/11/23 às 15:06:33	CONCESSIONARIA DE RODOVIAS DO SUL CRISTAL KM 430,79 - PORTO ALEGRE, CAT. 1	R\$ 15,20



SEM PARAR INSTITUIÇÃO DE PAGAMENTO LTDA.
CNPJ/MF: 04.088.208/0001-65
Insc. Municipal nº 6.486.165-1
Av. Dra. Ruth Cardoso, 7221, Andares 17, 18, 19 e
26 parte - Pinheiros
CEP: 05425-902 | São Paulo/SP

Nome: Daniel Trzeciak Duarte
CPF: 012.978.120-77
Endereço: Rua Sta Cruz, 1866 Ap.402
Bairro: Centro
CEP: 96015-710
Cidade / UF: Pelotas / RS

Data de emissão: 03/11/23
Nº da Fatura: 23188739071
Data de vencimento: 10/11/23
Código do cliente: 8640940
Nº da Nota Fiscal: 563154646
Débito em conta corrente
Banco Do Brasil
Agência: 2942

Valores tributáveis e não tributáveis

Autorização de Regime Especial – SEI nº 6017.2022/0056285-0

Itens

Descrição	Qtd	Valores
Plano Contratado	2	R\$ 53,35
Passagens	40	R\$ 604,11
Total da Nota Fiscal		R\$ 657,46

O não pagamento causará suspensão dos serviços contratados. Valor aproximado de tributos na prestação de serviço de concessionária operadora de rodovia (pedágio) é de 18,45% (conf. Lei 12.741/2012 e IBPT). A responsabilidade pelo recolhimento é da respectiva concessionária. Em caso de atraso no pagamento será cobrada multa de 2% e demais encargos. O total devido será financiado conforme Termos e Condições. Encargos de financiamento: juros 16,00%a.m. 192,00%a.a | IOF: 0,381% + 0,0082%a.d. | CET – Custo Efetivo Total: 203,67%a.a.; Plano Contratado: Mensalidade R\$ 31,67 (ISS: 2,00% e PIS/COFINS: 9,25%) + Aplicativos Digitais R\$ 21,68 (E Book PIS/COFINS: 0.00% | Skeelo Audiobooks PIS/COFINS: 0.00%).

CANAIS DE CONTATO

Baixe agora mesmo o nosso aplicativo



Disponível na
App Store



Disponível na
Google Play



Whatsapp
(11) 98991-2822

Minha Conta

minhaconta.semparar.com.br

Central de relacionamento

Capital	4002 1552	SAC:
Demais localidades	0800 015 0252	0800 723 2245
Deficientes auditivos	0800 770 0270	