

PREFEITURA MUNICIPAL DE PATOS DE MINAS

Secretaria Municipal de Finanças e Orçamento
 Diretoria de Receita
 Rua Dr. Jose Olympio de Mello, 151 - Eldorado
 Patos de Minas - MG - 38700900

NOTA FISCAL ELETRÔNICA DE SERVIÇOS - NFS-e

Data 23/07/2020	Número 46455	Código de Verificação PFZOBAXJG0	Número do RPS 106761
Município da prestação do serviço PATOS DE MINAS	Regime de Recolhimento A Recolher pelo Prestador	Forma de Recolhimento Normal	



PRESTADOR DE SERVIÇOS

Razão Social: AURELIO CAIXETA DE MELO FERREIRA EIRELI - EPP
Endereço: AV JUSCELINO KUBITSCHEK DE OLIVEIRA, 129 PATOS DE MINAS - MG
CCM: 0034012 **CNPJ:** 23.914.674/0003-69 **Inscr. Est.:** 0014174050074
e-mail: reservas@galatasgoldenhotel.com.br **Fone/FAX:** 3438263300

TOMADOR DE SERVIÇOS

Nome ou Razão Social: RODRIGO MATHEUS DE OLIVEIRA SIGNORELI
Endereço: RUA CEARA, 1630 **Bairro:** SANTA MARIA **CEP:** 38050-450
CCM: --X--X-- **CPF/CNPJ:** 57783268234 **Ins.Est.:** --X--X--
e-mail: alechuler50@gmail.com **Cidade:** UBERABA **UF:** MG **Fone/FAX:** 34991100510
Substituto Tributário: Não

CÓDIGO DO SERVIÇO: 09.01 - HOSPEDAGEM DE QUALQUER NATUREZA EM HOTEIS, APART-SERVICE CONDOMINIAIS, FLAT, APART-HOTEIS, HOTEIS RESIDENCIA, RESIDENCE-SERVICE, SUITE SERVICE

Descrição dos Serviços Prestados	Quantidade	Valor Unitário	Valor Total
DIARIAS	1	189,00	189,00
ISS + TAXAS	1	9,45	9,45

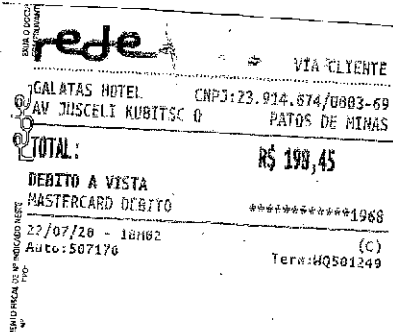

Observações Complementares

APTO DUPLO
 ALEXANDRE CHULER MENEZES - 01185871616
 Trib. Aprox. RS 0,00 Federal RS 0,00 Estadual RS 0,00 Municipal Fonte: Chave:
 CONTA: 61423/0 ENTRADA: 22/07/2020 18H02M00 SAIDA: 23/07/2020 09H18M18
 Trib. Aprox. RS 0,00 Federal RS 0,00 Estadual RS 0,00 Municipal Fonte: Chave:

Retenções Federais

PIS	0,00	COFINS	0,00	Imposto de Renda	0,00	CSLL	0,00	INSS	0,00
Outras Retenções		0,00							
Valor dos Serviços:	198,45	Valor dos Serviços:	198,45						
(-) Descontos:	0,00	Deduções:	0,00						
(-) Retenções Federais:	0,00	Base de Cálculo:	198,45						
(-) ISS retido na fonte:	0,00	Aliquota:	5,00						
Valor Líquido:	198,45	Valor do ISS:	9,92						

OUTRAS INFORMAÇÕES :