

# Nota Fiscal de Serviço Eletrônica

<b>APARECIDA DE ASSIS OLIVEIRA - MEI</b> Av. Guaporé, 2920 CEP: 76994-000 - Bairro: Centro Município: Cabixi - RO E-mail: ccontabilize@hotmail.com Fone: (69) 3345-2620		Número da NFS-e <h2 style="text-align: center;">202200000000216</h2>
<b>CNPJ / CPF</b> <b>Inscrição Estadual</b> <b>Inscrição Municipal</b> 14.731.594/0001-15      ****      176	Data do Serviço <h2 style="text-align: center;">16/02/2022</h2>	Código Verificador <h2 style="text-align: center;">50a4ee968</h2>

<b>MUNICÍPIO DE CABIXI/RO</b> Secretaria Municipal Especial Fone: (69) 3345-2353 - nfse.cabixi.ro.gov.br/NFSe.Portal	Dt. de Emissão <h2 style="text-align: center;">16/02/2022</h2>	Exigibilidade ISS Exigível	Tributado no Município Cabixi/RO
--	---	-------------------------------	-------------------------------------

TOMADOR DO SERVIÇO				Município de Prestação do Serviço			
Nome / Razão Social <b>SILVIA CRISTINA A CHAVES</b>				<h2 style="font-size: 2em;">Cabixi/RO</h2>			
Endereço <b>ELIAS CARDOSO BALAU, 1131</b>							
Cidade <b>Ji-Paraná</b>	UF <b>RO</b>	Fone <b>(61) 99695-0012</b>	CEP <b>76907-400</b>				
Bairro <b>AURELIO BERNARDI</b>							
CNPJ / CPF <b>017.393.967-82</b>		Inscrição Municipal					
E-mail <b>silviaboca@hotmail.com</b>							

INTERMEDIÁRIO DO SERVIÇO		
Nome / Razão Social *****	CNPJ / CPF *****	Inscrição Municipal *****
E-mail		Fone
		Cidade *****

DESCRIÇÃO DOS SERVIÇOS	VALOR TOTAL	ALIQ.	VALOR IMPOSTO	RETIDO
2 DIARIAS	210,00	0,00	0,00	Não

Código do Serviço 09.01 - Hospedagem de qualquer natureza em hotéis, apart-service condominiais, flat, apart-hotéis, hotéis residência, residence-service, suite service, hotelaria marítima, motéis, pensões e congêneres; ocupação por temporada com fornecimento de serviço (o valor da alimentação e gorjeta, quando incluído no preço da diária, fica sujeito ao Imposto Sobre Serviços).	Código NBS *****
---	---------------------

CIDE 0,00	COFINS 0,00	COFINS Importação 0,00	ICMS 0,00	IOF 0,00	IPI 0,00	PIS/PASEP 0,00	PIS/PASEP Importação 0,00
Base Cálculo ISSQN Próprio 210,00		Valor do ISSQN Próprio 0,00		Base Cálculo ISSQN Retido 0,00		Valor do ISSQN Retido 0,00	
Valor Total da NFS-e 210,00				Valor Líquido da NFS-e 210,00			

Informações Adicionais NOTA EMITIDA POR ME OU EPP OPTANTE PELO SIMPLES NACIONAL NÃO GERA DIREITO A CRÉDITO FISCAL DE IPI Lei 12741/2012: Mun: R\$10,50; Est: R\$0,00; Fed: R\$28,24; Total Aprox: R\$38,74. Fonte: IBPT.	
---	---

Consulta realizada em 16/02/2022 às 15:44:55.  
 Para consultar a autenticidade acesse: [nfse.cabixi.ro.gov.br/NFSe.Portal](http://nfse.cabixi.ro.gov.br/NFSe.Portal)



20220000000021650a4ee96814731594000115

Recebi(emos) de APARECIDA DE ASSIS OLIVEIRA - MEI os serviços constantes da Nota Fiscal Eletrônica indicada ao lado.	202200000000216 Número da NFS-e Competência 16/02/2022 NFS-e 50a4ee968	Número de Controle do Município
--	---	---------------------------------

Consulta realizada em 16/02/2022 às 15:44:55.  
 Para consultar a autenticidade acesse: [nfse.cabixi.ro.gov.br/NFSe.Portal](http://nfse.cabixi.ro.gov.br/NFSe.Portal)

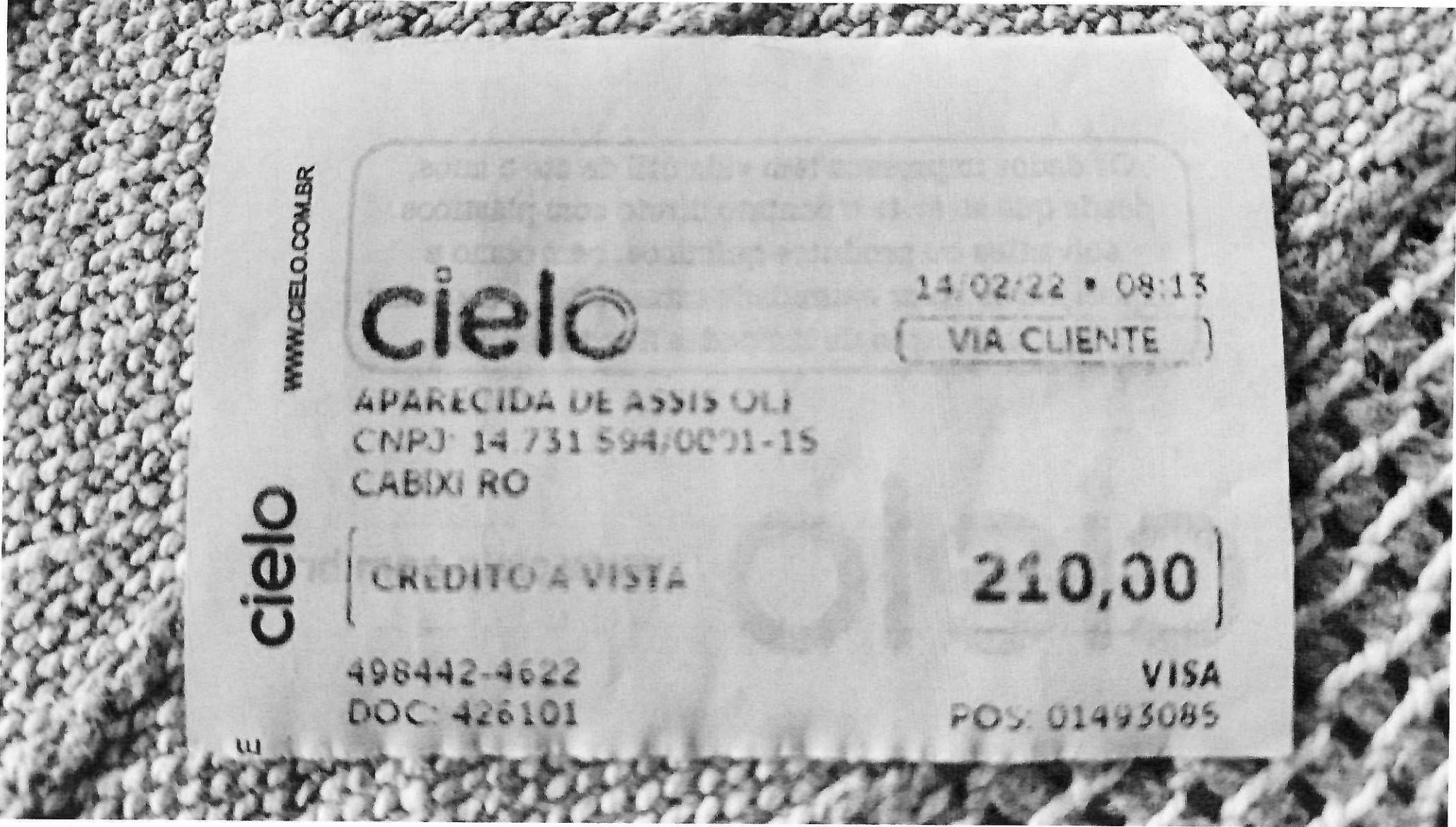

WWW.CIELO.COM.BR

**cielo**

**cielo**

14/02/22 • 08:13

VIA CLIENTE

APARECIDA DE ASSIS OLI  
CNPJ: 14.731.594/0001-15  
CABIXI RO

CREDITO A VISTA

**210,00**

498442-4622  
DOC: 426101

VISA  
POS: 01493085