

RECEBEMOS DE POSTO LIDER COMERCIO DE COMBUSTIVEIS LTDA OS PRODUTOS CONSTANTES DA NOTA FISCAL INDICADA AO LADO.		NF-e
DATA DE RECEBIMENTO	IDENTIFICAÇÃO E ASSINATURA DO RECEBEDOR	Nº 000.124.026
		SÉRIE 1

**POSTO LIDER COMERCIO DE COMBUSTIVEIS LTDA**  
 AV ARACAJU, 612 - RIACHUELO  
 CEP 78.913-698 - JI-PARANA - RO  
 Fone (069) 3421-6781

**DANFE**  
 DOCUMENTO AUXILIAR DA  
 NOTA FISCAL ELETRÔNICA

0 - ENTRADA  
 1 - SAÍDA **1**

Nº 000.124.026  
 SÉRIE 1  
 Página 1 de 1

CONTROLE DO FISCO

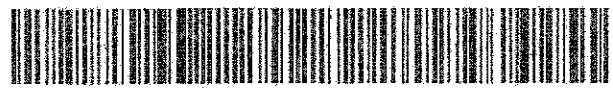

CHAVE DE ACESSO:  
 1121 0906 2495 9100 0111 5500 1000 1240 2610 2164 8113

Consulta da autenticidade no portal nacional da NF-e.  
[www.nfe.fazenda.gov.br/portal](http://www.nfe.fazenda.gov.br/portal) ou no site da Sefaz Autorizadora.

NATUREZA DA OPERAÇÃO  
**VENDA COM ECF**

INSCRIÇÃO ESTADUAL	INSC EST DO SUBS? TRIB.	CNPJ	PROTOCOLO DE AUTORIZAÇÃO DE USO
00000001299395		06.249.591/0001-11	311210015266308 06/09/2021 17:39:41

DESTINATÁRIO / REMETENTE

Razão Social		CNPJ/CPF	DATA DE EMISSÃO
SILVIA CRISTINA AMANCIO CHAGAS		017.393.967-82	06/09/2021
Endereço		Bairro/Distrito	DATA DE SAÍDA / ENTRADA
RUA ELIAS CARDOSO BALAU, 1131 - AP 404 BLOCO AZUL		AURELIO BERNARDI	06/09/2021
Município		UF	HORA DE SAÍDA
JI-PARANA		RO	
Inscrição Estadual		CEP	
ISENTO		76907400	

CÁLCULO DO IMPOSTO

BASE DE CÁLCULO DO ICMS	VALOR DO ICMS	BASE DE CÁLCULO DO ICMS SUBST	VALOR DO ICMS SUBSTITUIÇÃO	VALOR TOTAL DOS PRODUTOS
0,00	0,00	0,00	0,00	361,03
VALOR DO FRETE	VALOR DO SEGURO	DESCONTO	OUT. DESP. ACESSÓRIAS	VALOR DO IPI
0,00	0,00	3,03	0,00	0,00
				VALOR TOTAL DA NOTA
				358,00

TRANSPORTADOS / VOLUMES TRANSPORTADOS

Razão Social	FRETE POR CONTA	CÓDIGO ANTT	PLACA DO VEÍCULO	UF	CNPJ/CPF
	9 - SEM FRETE				
Endereço	MUNICÍPIO			UF	INSCRIÇÃO ESTADUAL
QUANTIDADE	ESPÉCIE	MARCA	NUMERAÇÃO	PESO BRUTO	PESO LÍQUIDO

DADOS DOS PRODUTOS / SERVIÇOS

COD PROD	COD ANP	DESCRIÇÃO DO PRODUTO/SERVIÇO	V. TERCIOS	COD NCM	QST	CFOP	UND	QUANTIDADE	V. UNITÁRIO	V. TOTAL	BC ICMS	V. ICMS	ALIQ. ICMS
4	320102001	GASOLINA COMUM	142,43	27101259	060	5929	L	58,80	6,140	361,03	0,00	0,00	0,00

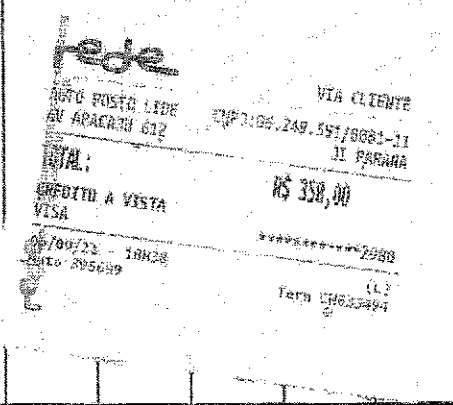

DADOS ADICIONAIS

INFORMAÇÕES COMPLEMENTARES VENDEDOR: DIEMERSON VITALINO ANDRADE REFERENTE NF-e SÉRIE 2, EMITIDA EM 06/09/2021, NÚMERO 2101418, Tributos aproximados: R\$ 46,56 (13,45%) Federal, R\$ 93,87 (26,00%) Estadual, R\$ 0,00 (0,00%) Munic. pal - Fonte: IBPT - RO 28CEA2	RESERVADO AO FISCO
--	--------------------



Chave de Acesso	Número NF-e	Versão
11-2109-06.249.591/0001-11-55-001-000.124.026-102.164.811-3	124026	4.00

## Dados da NF-e

Modelo	Série	Número	Data de Emissão	Data/Hora de Saída ou da Entrada	Valor Total da Nota Fiscal
55	1	124026	06/09/2021 17:39:30-04:00	06/09/2021 17:39:30-04:00	358,00

## Emitente

CNPJ	Nome / Razão Social	Inscrição Estadual	UF
06.249.591/0001-11	POSTO LIDER COMERCIO DE COMBUSTIVEIS LTDA	00000001299395	RO

## Destinatário

CPF	Nome / Razão Social	Inscrição Estadual	UF
017.393.967-82	SILVIA CRISTINA AMANCIO CHAGAS		RO
Destino da operação	Consumidor final	Presença do Comprador	
1 - Operação Interna	1 - Consumidor final	1 - Operação presencial	

## Emissão

Processo	Versão do Processo	Tipo de Emissão	Finalidade
0 - com aplicativo do Contribuinte	1.330.4.56-3.2.6.93	1 - Normal	1 - Normal
Natureza da Operação	Tipo da Operação	Forma de Pagamento	Digest Value da NF-e
VENDA COM ECF	1 - Saída		5n9XJaHEJTyIzFEAdievyZODIQk=

## Situação Atual: AUTORIZADA (Ambiente de autorização: produção)

Eventos da NF-e	Protocolo	Data Autorização	Data Inclusão AN
Autorização de Uso	311210015266308	06/09/2021 às 17:39:37-04:00	06/09/2021 às 18:40:49

RECEBEMOS DE POSTO LIDER COMERCIO DE COMBUSTIVEIS LTDA OS PRODUTOS CONSTANTES DA NOTA FISCAL INDICADA AO LADO.

DATA DO RECEBIMENTO: \_\_\_\_\_ IDENTIFICAÇÃO E ASSINATURA DO RECEBEDOR: \_\_\_\_\_

NF-e  
Nº 000.124.026  
SÉRIE 1

**DANFE**  
DOCUMENTO AUXILIAR DA  
NOTA FISCAL ELETRÔNICA

0 - ENTRADA  
1 - SAÍDA **1**

Nº 000.124.026  
SÉRIE 1  
Página 1 de 1

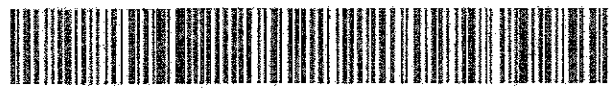
CONTROLE DO FISCO  

CHAVE DE ACESSO:  
1121 0906 2495 9100 0111 5500 1000 1240 2610 2164 8113

Consulta da autenticidade no portal nacional da NF-e.  
www.nfe.fazenda.gov.br/portal ou no site da Sefaz Autorizadora.

POSTO LIDER COMERCIO DE COMBUSTIVEIS  
LTDA  
AV ARACAJU, 612 - RIACHUELO  
CEP 78.913-698 - JI-PARANA - RO  
Fone: (069) 3421-6781

NATUREZA DA OPERAÇÃO  
**VENDA COM ECF**

INSCRIÇÃO ESTADUAL: 00000001299395 INSC EST DO SUBST. TRIB.: \_\_\_\_\_ CNPJ: 06.249.591/0001-11 PROTOCOLO DE AUTORIZAÇÃO DE USO: 311210015266308 06/09/2021 17:39:41

DESTINATÁRIO / REMETENTE

Razão Social: SILVIA CRISTINA AMANCIO CHAGAS CNPJ/CPF: 017.393.967-82 DATA DE EMISSÃO: 06/09/2021

Endereço: RUA ELIAS CARDOSO BALAU, 1131 - AP 404 BLOCO AZUL BARRIO/DISTRITO: AURELIO BERNARDI. CEP: 76907400 DATA DE SAÍDA / ENTRADA: 06/09/2021

Município: JI-PARANA FONE/FAX: \_\_\_\_\_ UF: RO INSCRIÇÃO ESTADUAL: ISENTO HORA DE SAÍDA: \_\_\_\_\_

**CÁLCULO DO IMPOSTO**

BASE DE CÁLCULO DO ICMS	0,00	VALOR DO ICMS	0,00	BASE DE CÁLCULO DO ICMS SUBST.	0,00	VALOR DO ICMS SUBSTITUIÇÃO	0,00	VALOR TOTAL DOS PRODUTOS	361,03
VALOR DO FRETE	0,00	VALOR DO SEGURO	0,00	DESCONTO	3,03	OUT. DESP. ACESSÓRIAS	0,00	VALOR DO IPI	0,00
								VALOR TOTAL DA NOTA	358,00

**TRANSPORTADOS / VOLUMES TRANSPORTADOS**

Razão Social: \_\_\_\_\_ FRETE POR CONTA: 9 - SEM FRETE CÓDIGO ANTT: \_\_\_\_\_ PLACA DO VEÍCULO: \_\_\_\_\_ UF: \_\_\_\_\_ CNPJ/CPF: \_\_\_\_\_

Endereço: \_\_\_\_\_ MUNICÍPIO: \_\_\_\_\_ UF: \_\_\_\_\_ INSCRIÇÃO ESTADUAL: \_\_\_\_\_

QUANTIDADE: \_\_\_\_\_ ESPÉCIE: \_\_\_\_\_ MARCA: \_\_\_\_\_ NUMERAÇÃO: \_\_\_\_\_ PESO BRUTO: \_\_\_\_\_ PESO LÍQUIDO: \_\_\_\_\_

**DADOS DOS PRODUTOS / SERVIÇOS**

COD. PROD.	COD. ANP.	DESCRIÇÃO DO PRODUTO/SERVIÇO	V. TERCUTOS	COD. NCM	QST	CFOP	UND.	QUANTIDADE	V. UNITÁRIO	V. TOTAL	BC ICMS	V. ICMS	ALIQ. ICMS
4	320102001	GASOLINA COMUM	142,43	27101259	060	5929	L	58,80	6,140	361,03	0,00	0,00	0,00

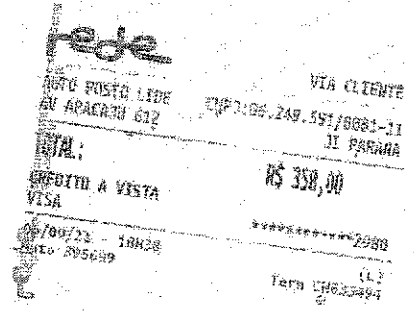

VIA CLIENTE  
AUTO POSTO LIDER  
AV ARACAJU 612  
CEP: 78.913-698 - JI PARANA  
TOTAL: R\$ 358,00  
CREDITO A VISTA  
VISA  
06/09/2021 - 18h28  
CARTÃO 205609

**DADOS ADICIONAIS**

INFORMAÇÕES COMPLEMENTARES:  
VENDEDOR: DIEMERSON VITALINO ANDRADE  
REFERENTE NF-e SÉRIE: 2, EMITIDA EM 06/09/2021, NÚMERO 2101418,  
Tributos aproximados: R\$ 46,56 (13,45%) Federal, R\$ 93,87 (26,00%) Estadual, R\$ 0,00 (0,00%) Munic.  
pel  
- Fonte: IBPT - RO 28CEA2

RESERVADO AO FISCO