



# MUNICÍPIO DE VILHENA

Secretaria Municipal de Fazenda

Coordenadoria de Fiscalização Tributária - Rua Rony de Castro Pereira, Nº 4177, Jardim América - CEP: 76.980-000 - Vilhena/RO Telefone: (69) 3919-7015



## NOTA FISCAL DE SERVIÇOS ELETRÔNICA - NFS-e

Emissão (Horário de Brasília)	Período de Competência	Município de Prestação do Serviço
<b>08/11/2020 12:11:44</b>	<b>11/2020</b>	<b>Vilhena - RO</b>
Rég. Especial Tributação	Exigibilidade do ISS	
<b>Microempresário e Empresa de Pequeno Porte (ME Exigível em EPP)</b>	<b>Vilhena</b>	

### PRESTADOR DE SERVIÇOS

Razão Social

**LISANGELA M. S. ROVER EIRELI - ME**

Nome Fantasia

**HOTEL LUIZ EDUARDO ROVER**

Email

**lizagenlarover@bol.com.br**

CPF/CNPJ

**28.787.191/0001-00**

Inscrição Municipal

**527046**

Inscrição Estadual

**00000004887883**

Simples Nacional

**Sim**

Incentivador Cultural

**Não**

Fone/Fax

**(69) 3322-3568**

Endereço

**RUA FRANCISCO DE ASSIS TIDRE, 63, JARDIM ELDORADO - CEP: 76987-060 - Vilhena - RO**

### TOMADOR DE SERVIÇOS

Nome/Razão Social

**SILVIA CRISTINA AMANCIO CHAGAS**

CPF/CNPJ

**017.393.967-82**

Inscrição Municipal

Inscrição Estadual

Fone/Fax

**(61) 99695-0012**

E-mail

**SILVIABOCA@HOTMAIL.COM**

Endereço

**Rua Elias Cardoso Balau, 404, Jardim Aurélio Bernardi - CEP: 76907-400 - Ji-Paraná - RO**

### SERVIÇO PRESTADO

0901 - Hospedagem de qualquer natureza em hotéis, apart-service condominiais, flat, apart-hotéis, hotéis residência, residence-service, suite service, hotelaria marítima, motéis, pensões e congêneres; ocupação por temporada com fornecimento de serviço (o valor da alimentação e gorjeta, quando incluído no preço da diária, fica sujeito ao Imposto Sobre Serviços). CNAE: 5510801

### DESCRIÇÃO DOS SERVIÇOS

despesa com diária

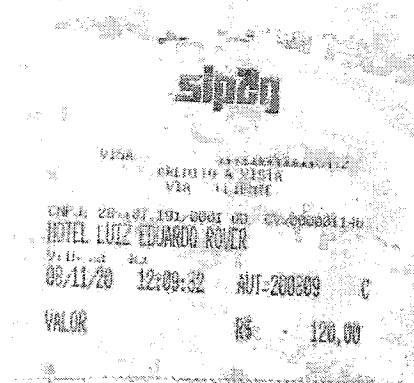

### RETENÇÕES FEDERAIS

PIS (R\$)	COFINS (R\$)	INSS (R\$)	IR (R\$)	CSLL (R\$)	Outras Retenções (R\$)
<b>0,00</b>	<b>0,00</b>	<b>0,00</b>	<b>0,00</b>	<b>0,00</b>	<b>0,00</b>

### VALORES

Valor dos Serviços (R\$)	Deduções (R\$)	Desconto Incondicionado (R\$)	Base de Cálculo (R\$)	Alíquota (%)
<b>120,00</b>	<b>0,00</b>	<b>0,00</b>		<b>5,0000</b>
ISS (R\$)	ISS Retido (R\$)	Desconto Condicionado (R\$)	Valor Líquido (R\$)	Valor Total da Nota (R\$)
		<b>0,00</b>	<b>120,00</b>	<b>120,00</b>

### OUTRAS INFORMAÇÕES

Esta NFS-e é autodeclaratória.