

NOME DO CLIENTE:
 PATRIMONIAL SCG LTDA
 CNPJ: 08.165.988/0001-50
 ENDEREÇO:
 AV TANCREDO NEVES 620 SL-913
 EDF EMPRESARIAL MUNDO PLAZA
 TO- 1
 CAMINHO DAS ARVORES/SALVADOR
 41820-020 SALVADOR BA

CÓDIGO DA INSTALAÇÃO
9289798

CÓDIGO DO CLIENTE
7004428565



NOTA FISCAL N° 686082631 - SÉRIE 000 / DATA DE EMISSÃO

Consulte pela Chave de Acesso em:

<https://dfe-portal.svrs.rs.gov.br/NF3e/consulta>

chave de acesso:

2923 0415 1396 2900 0194 6600 0686 0826 3110 3586 7255

EMITIDO EM CONTINGÊNCIA Pendente de autorização

REF: MÊS/ANO
04/2023

TOTAL A PAGAR R\$
291,82

VENCIMENTO
24/04/2023

CLASSIFICAÇÃO: **B3 COMERCIAL -OUTROS SERVIÇOS E OUTRAS ATIVIDADES**

TIPO DE FORNECIMENTO: **Conv. Monômia - Bifásico**

Cadastre-se e receba a sua fatura por e-mail, utilizando o QR code no verso da fatura.

DATAS DE LEITURAS	LEITURA ANTERIOR 13/03/2023	LEITURA ATUAL 12/04/2023	N° DE DIAS 30	PRÓXIMA LEITURA 1
-------------------	------------------------------------	---------------------------------	----------------------	--------------------------

ITENS DA FATURA	UNID.	QUANT.	PREÇO UNIT. COM TRIB.(R\$)	VALOR (R\$)	PIS/ COFINS(R\$)	BASE CALC. ICMS(R\$)	ALÍQUOTA ICMS(%)	ICMS (R\$)	TARIFA UNIT(R\$)	TRIBUTOS	BASE DE CÁLCULO (R\$)	ALÍQUOTA (%)
Consumo-TUSD	kWh	208,00	0,68882115	143,27	5,69	143,27	27,00	38,69	0,47560000	PIS	163,98	0,97
Consumo-TE	kWh	208,00	0,39121769	81,37	3,21	81,37	27,00	21,97	0,27016000	COFINS	163,98	4,46
Ilum. Púb. Municipal				67,18						ICMS	224,64	27,00
TOTAL				291,82								

CONSUMO / kWh

CONSUMO FATURADO

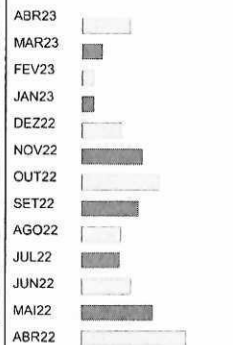

MEDIDOR	GRANDEZAS	POSTOS HORÁRIOS	LEITURA ANTERIOR	LEITURA ATUAL	CONST. MEDIDOR	CONSUMO kWh
1010273779	Energia Ativa	Único	58.444,00	58.652,00	1,00000	208,00

RESERVADO AO FISCO

Você não possui débitos nessa conta contrato. Parabéns por manter suas contas em dia! Conte sempre com a gente.

INFORMAÇÕES IMPORTANTES

Na data da leitura a bandeira em vigor é a Verde. Mais informações em www.aneel.gov.br.
 Sua rotatividade de leitura será alterado. Art. 84 Ren. ANEEL 414/10
 Acréscimos legais serão aplicados sobre a COSIP paga em atraso, conforme Legislação Municipal.
 A Iluminação Pública é de responsabilidade da Prefeitura.

04/2023	CÓDIGO DO CLIENTE 7004428565	VENCIMENTO 24/04/2023	TOTAL A PAGAR R\$ 291,82
PARA CADASTRAR SUA CONTA EM DÉBITO AUTOMÁTICO, UTILIZE O CÓDIGO DO CLIENTE.			