

[Ir para o conteúdo \[1\]](#) [Ir para o menu \[2\]](#) [Ir para o rodapé \[3\]](#)

[ACESSIBILIDADE](#) [CONTRASTE](#)

A - A + BRA | R\$

[Agências](#) [Empresas](#)

[Sua Viagem](#) [Informações](#) [Serviços](#) [A GOL](#) [Atendimento](#)

POSSO AJUDAR?

OLÁ,
LUCAS GONZALEZ
[EDITAR](#) [SAIR](#)

LUCAS GONZALEZ

lucas.gonzalez@transpes.com.br

CPF: 095.574.846-16
Nascimento: 21/12/1988

[Editar](#) [Sair](#)

Reserve sua vaga no Estacionamento

[Meus voos](#) [Franquia de bagagem](#) [Refeição a bordo](#) [Carros](#) [Seguro](#) [Meus dados](#)

RESUMO DA COMPRA

[Imprimir](#)

Sua compra foi concluída com sucesso!

Abaixo, você pode conferir os dados da sua passagem e o seu localizador. Ele é usado para confirmar a sua presença no voo, quando for fazer o check-in. Confira se todas as informações estão corretas e tenha uma excelente viagem. Esta confirmação também foi enviada para o seu e-mail.

* **Atenção:** Aproveite e mantenha seu cadastro atualizado para receber todas as informações do seu voo e promoções da GOL.

Localizador: XSJZQX

Ganhe tempo e facilite sua vida: agora você pode reservar sua vaga na Estapar com benefícios exclusivos para clientes GOL.

Confira aqui as ofertas de estacionamentos Estapar em aeroportos com benefícios para clientes Gol.

Data da compra: **sábado - 05 dezembro, 2020**

Situação da passagem: **Confirmado**

Situação do pagamento: **Confirmado**

A confirmação do pagamento é a única garantia que sua passagem foi efetivamente emitida.

VOOS

Ida G3 1426

São Paulo - Congonhas (CGH)
10 dez - 15h05

Voo direto

Belo Horizonte - Confins (CNF)
10 dez - 16h20

PAGAMENTO

Comprador: LUCAS GONZALEZ
Endereço: rua gonzalez pecotche 392 1202
34006-080 - nova lima
Telefone: (61) 32155-581
E-mail: lucas.gonzalez@transpes.com.br

Forma de pagamento: Visa (confirmado)
Nome do proprietário do cartão: LUCAS V GONZALEZ
Total: R\$ 677,71
Número de parcelas: 1 x R\$ 677,71
Código de autorização: 290524

PASSAGEIROS

LUCAS GONZALEZ
RECIBO: 127 00438082339

Trecho	Voo	Assento
Ida	G3 1426	Assento 15D

Forma de pagamento: Visa (confirmado)
Nome do proprietário do cartão: lucas v gonzalez
Total: R\$ 129,26
Saldo: R\$ 0,00
Número de parcelas: 1 x R\$ 129,26
Código de autorização: 522444

INFORMAÇÕES DE TRÂNSITO

Clique aqui para saber mais sobre o serviço de geolocalização.

[mais informações](#)

Ida	
1 Adulto(s) (Light): R\$ 759,90	R\$ 759,90
Tx de Emb Dom - BR R\$ 34,57	R\$ 34,57
Serviços especiais:	R\$ 0,00
Serviços opcionais:	R\$ 0,00
Assentos:	R\$ 12,50
Franquia de bagagem:	R\$ 0,00
Refeição a bordo:	R\$ 0,00
Descontos:	R\$ 0,00
Total da viagem: R\$ 806,97	
Valor já pago: R\$ 806,97	
Valor a pagar: R\$ 0,00	

Encontre as melhores ofertas

Destino/nome do hotel:

[Belo Horizonte](#)

Entrada

Saída

28/12/2020

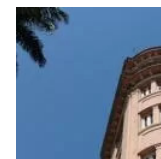

29/12/2020

**Pesquisar**[Sul América
Palace Hotel](#)**R\$ 113****Reservar agora**[Ibis Budget Belo
Horizonte
Minascentro](#)**R\$ 152****Reservar agora****COMPLETE SUA VIAGEM****Franquia de bagagem** - Total de 1 bagagens adicionadas**MINHAS RESERVAS**

Aqui você pode consultar, alterar ou cancelar reservas, além de verificar status de voo, marcar assentos e efetuar check-in. Você também pode adquirir franquia de bagagem, seguro viagem e reservar um carro.

Acesse minhas reservas**IMPORTANTE:**

Alterações ou cancelamento on-line podem ser realizados com até 1h30min de antecedência ao horário de partida e modificam os voos de todos os passageiros. Caso esse período seja ultrapassado, ou se deseja alterar/cancelar os voos de cada passageiro individualmente entre em contato com nossa Central de Vendas (0300 115 21 21)

Todas as tarifas, taxas, regras de cancelamento e alterações devem ser verificadas na regra tarifária do itinerário de cada voo.

Regras tarifárias: CGH-CNF[Clique para expandir](#)**Regras tarifárias:** -[Clique para expandir](#)**Restrições de bagagem**[Clique para expandir](#)

Acompanhe a GOL nas redes sociais

Baixe o aplicativo GOL e facilite suas viagens

GOL. Linhas Aéreas Inteligentes.[Política de privacidade](#)[Anuncie na GOL](#)[Segurança](#)[Contrato de transporte aéreo](#)[Cartões Smiles](#)[Formas de pagamento](#)**Formas de Pagamento****GOL Linhas Aéreas S.A****Associada:****Cartões de Crédito**

GOL Linhas Aéreas S.A.

CNPJ/MF sob o n 07.575.651/0001-59

Sede: Praça Senador Salgado Filho, s/nº,

Aeroporto Santos Dumont, térreo, área pública,

entre os eixos 46-48/O-P, Sala de Gerência

Back Office, Rio de Janeiro

RJ. CEP: 20021-340

Cartões GOL**Débito****PayPal****Visa Checkout****Masterpass**Para saber mais sobre as normas da aviação civil, [clique aqui](#).**Div e Wallets**

Para esclarecimentos, acesse o site do

PROCON: www.procon.rj.gov.br**Pagamento via transferencia bancária****Lotérica****Segurança****Central de Vendas: 0300 115 2121**

Exclusivo para informações, compra de passagens, auxílio para realizar emissão, dúvidas sobre regras na hora da viagem, alteração/remarcação de voos.(24 horas).

SAC: 0800 704 0465

Para elogios, sugestão solicitações, cancelamentos ou reclamações, entre em contato pelo telefone do SAC.

Deficientes Auditivos:
0800 709 0466 - 24h**Atendimento Smiles**Diamante e Ouro:
0300 115 7007 - 24hSmiles e Prata:
0300 115 7001 - 06h - 00h**Vendas pela internet: serviço GRATUITO**

A GOL disponibilizará aos passageiros formulário impresso constando número do voo, o horário previsto para a chegada e o efetivo horário de chegada ao destino, bem como informações acerca do cancelamento do voo.

O consumidor fica isento do pagamento da taxa DU, no valor de R\$ 40,00 (quarenta reais) para bilhete com valor total de até \$ 399,99 (trezentos e noventa e nove reais e nove centavos) ou de 10% (dez por cento) sobre o valor total da passagem se o valor desta for acima de R\$ 400,00 (quatrocentos reais), nas compras realizadas através do site da Companhia. Para as compras de passagens realizadas, através de agências, lojas, SAC, serão acrescidas as taxas mencionadas acima.

Em atendimento a legislação brasileira (Lei 12.741/12) a GOL informa o percentual aproximado dos tributos incidentes sobre os seguintes serviços:

Transporte aéreo nacional de passageiros: PIS/COFINS: 3,65%

Transporte aéreo nacional de cargas: PIS/COFINS: 9,25% e ICMS 0% a 19%

Venda a bordo: PIS/COFINS: 3,65% e ICMS 7% a 29%

Investidores Empresas Agências