

Resumo da conta 1102351254

Valor do Plano Contratado	+ R\$ 16,90
Audiobook Digital > acesse: www.semparar.com.br/audiobookdigital	-
Outras Taxas	+ R\$ 14,90
Passagens	+ R\$ 139,10
Total	R\$ 170,90

TOTAL**R\$ 170,90**

Mantenha sempre atualizados seus dados cadastrais e bancários. Utilize o nosso site www.semparar.com.br ou nossa central de atendimento.

CHEGOU O

**AUDIO
BOOK
SKEELO**

Agora você pode ouvir um audiobook digital por mês, **sem custo adicional.**

Acesse e saiba mais:

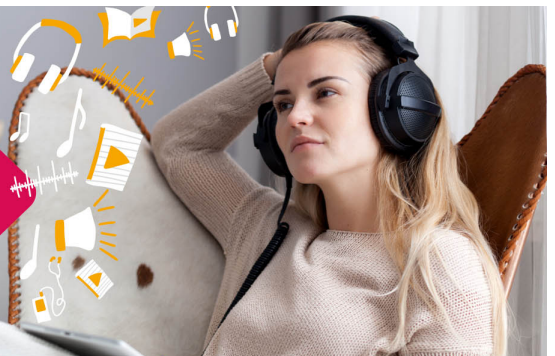
www.semparar.com.br/audiobookdigital



CENTRO DE GESTÃO DE MEIOS DE PGTO. LTDA.
Avenida Dra. Ruth Cardoso, 7221, 18º Andar
CEP: 05425-902 - Pinheiros - São Paulo - SP
CNPJ/MF: 04.088.208/0001-65 - Insc. Municipal nº 6.486.165-1

Central de Relacionamento
4002 1552 (Capitais de regiões metropolitanas)
0800 015 02 52 (Demais Localidades)

2351254



Olá ROBERTO,

Este é o seu extrato para simples
conferência dos serviços e
recargas
do período de 29/09 a 31/10



A **inovação** que
nos permite ter
mais **segurança**
e **conforto**.

Mantenha seus dados cadastrais e bancários sempre atualizados para manter sua conta ativa e evitar qualquer bloqueio do serviço. Acesse www.semparar.com.br/minhaconta

Nome: ROBERTO S P JUNIOR
CPF: 913.112.338-49
Endereço: R AFONSO DE FREITAS, 350
Bairro: PARAISO
CEP: 04006-905
Cidade / UF: SAO PAULO / SP

Nº da fatura: 20148333049
Nº da nota fiscal: 429551083
Código de cliente: 2351254
E-mail:
Banco/Agência: /
Data de Emissão: 31/10/20

✓ Recargas

R\$

30/09/20	VALOR RECARGA	44,10 C
02/10/20	VALOR RECARGA	40,20 C
03/10/20	VALOR RECARGA	31,80 C
29/10/20	VALOR RECARGA	38,50 C

🚗 Resumo por Veículo

R\$

Placa	Mensalidade	Uso (R\$)	Qtd Uso	Total
RED0H06	16,90 D	139,10 D	17	156,00 D
Total	16,90 D	139,10 D	17	156,00 D

📅 Mensalidade

Placa	Período	Descrição	R\$
RED0H06	19/10/2020 a 31/10/2020	AUDIOBOOK DIGITAL	2,52 D
	01/10/2020 a 18/10/2020	MENSALIDADE	9,81 D
	19/10/2020 a 31/10/2020	MENSALIDADE	4,57 D

RED0H06 - NA CIDADE 2020 - CARTÃO

🚧 Detalhamento das passagens por pedágios

Data	Hora	Concessionária	Praça	Categoria Veículo	R\$
02/10/20	15:12:16	ECOVIAS DOS IMIGRANTES	SP160, KM32+381, SUL, S.B. DO CAMPO	1	27,40 D
02/10/20	19:56:38	ECOVIAS DOS IMIGRANTES	SP055, KM250+464, OESTE, SANTOS	1	12,80 D
03/10/20	08:42:58	CCR VIAOESTE	SP280, KM18, OESTE, OSASCO	1	4,40 D
03/10/20	08:54:45	CCR VIAOESTE	SP280, KM32, OESTE, ITAPEVI	1	8,80 D
03/10/20	09:24:13	CCR VIAOESTE	SP075, KM12+500, SUL, ITU	1	6,80 D
03/10/20	16:31:34	CCR VIAOESTE	SP280, KM74, LESTE, ITU	1	11,80 D
16/10/20	11:41:01	CCR NOVA DUTRA	ARUJA NORTE	1	3,70 D
16/10/20	11:56:25	CCR NOVA DUTRA	GUARAREMA KM 182,5 - NORTE	1	3,70 D
16/10/20	12:08:24	CCR NOVA DUTRA	JACARÉI NORTE	1	6,70 D
16/10/20	23:03:09	CONCE. DAS ROD AYRTON SENNA E CARVALHO P	SP070, KM114, OESTE, CAÇAPAVA	1	3,70 D
16/10/20	23:25:38	CONCE. DAS ROD AYRTON SENNA E CARVALHO P	SP070, KM92+500, OESTE, S.J. CAMPOS	1	3,60 D
16/10/20	23:45:18	CONCE. DAS ROD AYRTON SENNA E CARVALHO P	SP070, KM57+800, OESTE, GUARAREMA	1	3,60 D
16/10/20	23:59:30	CONCE. DAS ROD AYRTON SENNA E CARVALHO P	SP070, KM32+900, OESTE, ITAQUAQUECETUBA	1	3,90 D
29/10/20	14:39:06	CCR AUTOBAN	SP348, KM39+047, NORTE, FRANCO DA ROCHA	1	9,60 D
29/10/20	15:05:35	CCR AUTOBAN	SP330, KM82, NORTE, VALINHOS	1	9,50 D
29/10/20	19:36:55	CCR AUTOBAN	SP330, KM82, SUL, VALINHOS	1	9,50 D
29/10/20	20:06:24	CCR AUTOBAN	SP348, KM36+200, SUL, CAIEIRAS	1	9,60 D
Total de pedágios					139,10 D

••• Outras arrecadações

Data	Descrição	R\$
30/10/20	USO FORA DA COBERTURA	14,90 D
Total de outras arrecadações		14,90 D



Nome: ROBERTO S P JUNIOR
CPF: 913.112.338-49
Endereço: R AFONSO DE FREITAS, 350
Bairro: PARAISO
CEP: 04006-905
Cidade / UF: SAO PAULO / SP
Código do Cliente: 2351254

CENTRO DE GESTÃO DE MEIOS DE PGTO. LTDA.
Avenida Dra. Ruth Cardoso, 7221, 18º Andar - 05425-902 -
Pinheiros - São Paulo/SP
CNPJ/MF: 04.088.208/0001-65 - Insc. Municipal nº 6.486.165-1

NOTA FISCAL FATURA DE SERVIÇOS

Nº DA NOTA FISCAL: 429551083

Nº DA FATURA: 2014833049

DATA DE EMISSÃO: 31/10/20

Autorização de Regime Especial – SEI 6017.2018/0070748-6

2351254

Valores tributáveis R\$

Descrição	Qtd	Valor
Outras Taxas	1	14,90 D
Audiobook Digital		2,52 D
Mensalidade	2	14,38 D
Total		31,80 D
Total Tributável		29,28 D
ISS (2%)		0,59 D
PIS/COFINS (9,25%)		2,71 D

Valores não tributáveis R\$

Descrição	Qtd	Valor
Passagens	17	139,10 D
Total não Tributável		139,10 D
Impostos Retidos		0,00
Total da Nota Fiscal		170,90 D

C = crédito / D = débito. Valor aproximado dos tributos na prestação de serviço de concessionária operadora de rodovia (pedágio) é de 18,45% (conforme lei 12.741/2012 e IBPT). A responsabilidade pelo recolhimento é da respectiva concessionária. Em caso de atraso será cobrada multa de 2% e financiado o pagamento da fatura conf. Termo de Adesão. Encargos de financiamento: juros 8,00% a.m. 151,82% a.a. IOF: 0,41% CET - Custo Efetivo Total: 264,84% a.a.