



PREFEITURA MUNICIPAL DE JOAÇABA

MUNICÍPIO DE JOAÇABA

NOTA FISCAL ELETRÔNICA

Número do RPS 118601	Número da nota 117758
Data da emissão da nota 23/06/2023 08:57:36	
Data do fato gerador 23/06/2023 00:00:00	
Código de verificação 7KMYFF9QN	

PRESTADOR DE SERVIÇOS

Nome fantasia: HOTEL JARAGUÁ

Nome/Razão social: REAL HOTELARIA LTDA

CPF/CNPJ: 05.397.404/0001-84 Inscrição municipal: 85146

Endereço: R FRANCISCO LINDNER Número: 350 Bairro: CENTRO CEP: 89600-000

Complemento:

Município: Joaçaba

UF: SC

E-mail: jaragua@hoteljaraguareal.com.br

Site:

Inscrição estadual: 254603696

Telefone: (49) 3527-7300

Celular:

TOMADOR DE SERVIÇOS

Nome fantasia:

Nome/Razão social: PAULO SERGIO SILVA

CPF/CNPJ: 636.329.939-04

Inscrição municipal:

Inscrição estadual:

Endereço: AVELINO GONCALVES DE ARAUJO Número: 598 Bairro: CENTRO CEP: 89600-000

Complemento: CASA

Município: Xanxerê

UF: SC

E-mail: global.paulosilva@gmail.com

Telefone:

Celular:

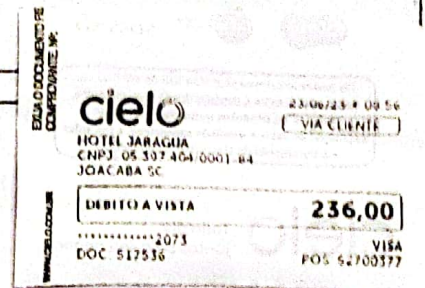

DISCRIMINAÇÃO DOS SERVIÇOS

	Valor unitário	Qtd	Valor do serviço	Base de cálculo (%)	ISS
DIARIA - Cod Servico = 0901	236,0000	1,0000	236,0000	236,00x3,00 =	7,08

Forma de Pagamento

Parcela	Vencimento	Tipo	Valor (R\$)	Parcela	Vencimento	Tipo	Valor (R\$)	Parcela	Vencimento	Tipo	Valor (R\$)
1		C. Crédito	236,00								

RETENÇÕES FEDERAIS

PIS/PASEP	COFINS	INSS	IR	CSLL	Outras retenções
R\$ 0,00	R\$ 0,00	R\$ 0,00	R\$ 0,00	R\$ 0,00	R\$ 0,00
Valor bruto = R\$ 236,00		Valor líquido = R\$ 236,00			

Códigos dos serviços:

09.01 - Hospedagem de qualquer natureza em hotéis, apart-service condominiais, flat, apart-hotéis, hotéis residência, residence-service, suite service, hotelaria marítima, motéis, pensões e congêneres; ocupação por temporada com fornecimento de serviço (o valor da alimentação e gorjeta, quando incluído no preço da diária, fica sujeito ao Imposto Sobre Serviços).

Desc. condicionado(R\$)	Desc. incondicionado(R\$)	Deduções(R\$)	Base de cálculo(R\$)	Valor ISS(R\$)
0,00	0,00	0,00	236,00	7,08

OUTRAS INFORMAÇÕES

Natureza da operação: Tributação no município

Situação tributária do ISSQN: Normal

Local da prestação do serviço: Joaçaba

NFS-e

Situação desta NFS-e: Normal

NOME: PAULO SERGIO SILVA -- DATA-IN: 22/06/2023 - DATA-OUT: 23/06/2023 - APTO: 405 - RAZAO: 376929 - Trib aprox: R\$

43,16 Federal, R\$ 0,00 Estadual, R\$ 0,00 Municipal, Fonte IBPT, Chave: - - https://e-gov.betha.com.br/e-

nota/visualizarnotaeletronica?link=16875214560111177586570187276501740143376704176208611

Valor aproximado do tributo federal - R\$ 31,74 (13,45%), estadual - R\$ 0,00 (0,00%), municipal - R\$ 6,70 (2,84%), com base na Lei 12.741/2012 e no Decreto 8.264/2014 - Fonte: IBPT



Verificar autenticidade