

Olá, **Darci!**

Este é o seu **extrato de usos para conferência** referente ao período de 30/09/23<sup>1</sup> a 31/10/23<sup>2</sup>.  
Confira seus detalhes de uso.



Utilize nosso APP para manter seus dados cadastrais e bancários sempre atualizados e assim evitar qualquer bloqueio do serviço.

**Confira o licenciamento e multas do seu carro e pague agora em até 12x**

**Conferir agora**



ou aponte a câmera do seu celular

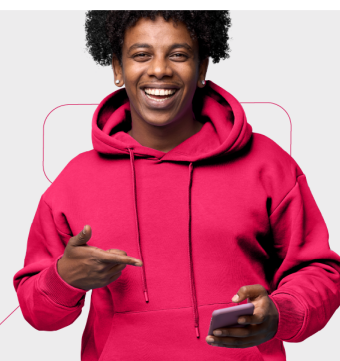

<sup>1</sup>Fatura aberta às 00H24

<sup>2</sup>Fatura fechada às 01H42

Baixe agora mesmo o nosso aplicativo



Disponível na  
**App Store**



Disponível na  
**Google Play**



Whatsapp

(11) 98991-2822

## Resumo da conta 1104090797

Plano Contratado	+ R\$ 38,90
Usos no período	+ R\$ 171,70
<b>Total</b>	<b>R\$ 210,60</b>

## Detalhamento de valores cobrados ao titular

Plano Contratado Total: R\$ 38,90

Veículo	Tipo	Descrição	Data	Valores
RDY5D43	Plano Contratado	EM TODO LUGAR 2023 01/10/23 a 31/10/23	31/10/23	R\$ 38,90

Usos no período Total: R\$ 171,70

Veículo	Tipo	Data	Descrição	Valores
RDY5D43	Estacionamento	29/09/23 às 09:21:25	ADVILLE BUSSINES Entrada: 29/09/23 - 09:21:25 Saída: 29/09/23 - 10:26:03 Permanência: 01h05m38s	R\$ 13,00
		11/10/23 às 08:57:14	ADVILLE BUSSINES Entrada: 11/10/23 - 08:57:14 Saída: 11/10/23 - 12:15:26 Permanência: 03h18m12s	R\$ 16,00
		23/10/23 às 10:20:49	ADVILLE BUSSINES Entrada: 23/10/23 - 10:20:49 Saída: 23/10/23 - 11:48:17 Permanência: 01h28m28s	R\$ 13,00
	Pedágio	02/10/23 às 14:53:18	AUTOPISTA LITORAL SUL BR101, KM079+300, SUL, ARAQUARI - SC, CAT. 1	R\$ 4,90
		08/10/23 às 16:57:44	AUTOPISTA LITORAL SUL BR101, KM001+350, NORTE, GARUVA - SC, CAT. 1	R\$ 4,90
		08/10/23 às 17:38:00	AUTOPISTA LITORAL SUL BR376, KM635+300, NORTE, S. JOSÉ PINHAIS, CAT. 1	R\$ 4,90
		08/10/23 às 20:48:29	AUTOPISTA LITORAL SUL BR376, KM635+300, SUL, S. JOSÉ PINHAIS, CAT. 1	R\$ 4,90
		08/10/23 às 21:24:38	AUTOPISTA LITORAL SUL BR101, KM001+350, SUL, GARUVA - SC, CAT. 1	R\$ 4,90
		15/10/23 às 11:52:28	AUTOPISTA LITORAL SUL BR101, KM079+300, SUL, ARAQUARI - SC, CAT. 1	R\$ 4,90
		15/10/23 às 15:46:32	AUTOPISTA LITORAL SUL BR101, KM079+300, NORTE, ARAQUARI - SC, CAT. 1	R\$ 4,90
		16/10/23 às 09:53:33	AUTOPISTA LITORAL SUL BR101, KM079+300, SUL, ARAQUARI - SC, CAT. 1	R\$ 4,90
		16/10/23 às 11:19:28	AUTOPISTA LITORAL SUL BR101, KM157+400, SUL, PORTO BELO - SC, CAT. 1	R\$ 4,90
		16/10/23 às 15:36:50	AUTOPISTA LITORAL SUL BR101, KM157+400, NORTE, PORTO BELO - SC, CAT. 1	R\$ 4,90
		16/10/23 às 16:55:26	AUTOPISTA LITORAL SUL BR101, KM079+300, NORTE, ARAQUARI - SC, CAT. 1	R\$ 4,90

<b>Veículo</b>	<b>Tipo</b>	<b>Data</b>	<b>Descrição</b>	<b>Valores</b>
<b>RDY5D43</b>	 Pedágio	<b>18/10/23</b> às 13:58:57	AUTOPISTA LITORAL SUL BR101, KM001+350, NORTE, GARUVA - SC, CAT. 1	<b>R\$ 4,90</b>
		<b>18/10/23</b> às 14:31:25	AUTOPISTA LITORAL SUL BR376, KM635+300, NORTE, S. JOSÉ PINHAIS, CAT. 1	<b>R\$ 4,90</b>
		<b>20/10/23</b> às 18:08:43	AUTOPISTA PLANALTO SUL BR116, KM081+640, NORTE, MONTE CASTELO - SC, CAT. 1	<b>R\$ 7,30</b>
		<b>26/10/23</b> às 09:46:22	AUTOPISTA LITORAL SUL BR101, KM079+300, SUL, ARAQUARI - SC, CAT. 1	<b>R\$ 4,90</b>
		<b>27/10/23</b> às 17:28:22	AUTOPISTA PLANALTO SUL BR116, KM081+640, SUL, MONTE CASTELO - SC, CAT. 1	<b>R\$ 7,30</b>
		<b>27/10/23</b> às 18:16:28	AUTOPISTA PLANALTO SUL BR116, KM152+000, SUL, SANTA CECÍLIA - SC, CAT. 1	<b>R\$ 7,30</b>
		<b>27/10/23</b> às 19:17:11	AUTOPISTA PLANALTO SUL BR116, KM233+100, SUL, CORREIA PINTO - SC, CAT. 1	<b>R\$ 7,30</b>
		<b>28/10/23</b> às 16:02:38	VIACOSTEIRA BR 101, 298+600, NORTE, LAGUNA, CAT. 1	<b>R\$ 2,50</b>
		<b>28/10/23</b> às 16:32:23	AUTOPISTA LITORAL SUL BR101, KM243+000, NORTE, PALHOÇA - SC, CAT. 1	<b>R\$ 4,90</b>
		<b>28/10/23</b> às 17:23:12	AUTOPISTA LITORAL SUL BR101, KM157+400, NORTE, PORTO BELO - SC, CAT. 1	<b>R\$ 4,90</b>
		<b>28/10/23</b> às 18:09:44	AUTOPISTA LITORAL SUL BR101, KM079+300, NORTE, ARAQUARI - SC, CAT. 1	<b>R\$ 4,90</b>
		<b>30/10/23</b> às 07:23:15	AUTOPISTA LITORAL SUL BR101, KM079+300, SUL, ARAQUARI - SC, CAT. 1	<b>R\$ 4,90</b>
		<b>30/10/23</b> às 10:11:15	AUTOPISTA LITORAL SUL BR101, KM157+400, SUL, PORTO BELO - SC, CAT. 1	<b>R\$ 4,90</b>
		<b>30/10/23</b> às 18:14:04	AUTOPISTA LITORAL SUL BR101, KM157+400, NORTE, PORTO BELO - SC, CAT. 1	<b>R\$ 4,90</b>



SEM PARAR INSTITUIÇÃO DE PAGAMENTO LTDA.  
CNPJ/MF: 04.088.208/0001-65  
Insc. Municipal nº 6.486.165-1  
Av. Dra. Ruth Cardoso, 7221, Andares 17, 18, 19 e  
26 parte - Pinheiros  
CEP: 05425-902 | São Paulo/SP

**Nome:** Darci De Matos  
**CPF:** 448.286.249-53  
**Endereço:** General Valgas Neves, 354  
**Bairro:** Atiradores  
**CEP:** 89202-138  
**Cidade / UF:** Joinville / SC

**Data de emissão:** 31/10/23  
**Nº da Fatura:** 23181535846  
**Código do cliente:** 4090797  
**Nº da Nota Fiscal:** 562052714  
**Cartão de Crédito**  
**Bandeira:** Visa

Valores tributáveis e não tributáveis

Autorização de Regime Especial – SEI nº 6017.2022/0056285-0

Itens

Descrição	Qtd	Valores
Plano Contratado	1	R\$ 38,90
Estacionamento	3	R\$ 42,00
Passagens	25	R\$ 129,70
<b>Total da Nota Fiscal</b>		<b>R\$ 210,60</b>

O não pagamento causará suspensão dos serviços contratados. Valor aproximado de tributos na prestação de serviço de concessionária operadora de rodovia (pedágio) é de 18,45% (conf. Lei 12.741/2012 e IBPT). A responsabilidade pelo recolhimento é da respectiva concessionária. Em caso de atraso no pagamento será cobrada multa de 2% e demais encargos. O total devido será financiado conforme Termos e Condições. Encargos de financiamento: juros 16,00%a.m. 192,00%a.a | IOF: 0,381% + 0,0082%a.d. | CET – Custo Efetivo Total: 203,67%a.a.; Plano Contratado: Mensalidade R\$ 21,93 (ISS: 2,00% e PIS/COFINS: 9,25%) + Aplicativos Digitais R\$ 16,97 (E Book PIS/COFINS: 0.00% | Skeelo Audiobooks PIS/COFINS: 0.00%).

CANAIS DE CONTATO

Baixe agora mesmo o nosso aplicativo



Disponível na  
App Store



Disponível na  
Google Play



Whatsapp  
(11) 98991-2822

Minha Conta

minhaconta.semparar.com.br

Central de relacionamento

Capital 4002 1552 SAC:  
Demais localidades 0800 015 0252 0800 723 2245  
Deficientes auditivos 0800 770 0270