



PREFEITURA MUNICIPAL DE GUARAI  
SECRETARIA MUNICIPAL DE FINANÇAS

AVENIDA BERNARDO SAYÃO - LOTES 25 e 26

Fone: (63) 3464-1030

Email: guaraiarrecadacao@gmail.com

NÚMERO NOTA / SÉRIE

09666 / ELETRÔNICA

AIDF

1486077

DATA E HORA EMISSÃO

15/03/2020 07:41:48

CÓDIGO VERIFICAÇÃO

FCF5-CC97



NOTA FISCAL DE SERVIÇO ELETRÔNICA - NFS-e

PRESTADOR DE SERVIÇOS



HOTEL SOLEDADE

Nome Fant.: HOTEL SOLEDADE

CPF/CNPJ: 09.586.105/0001-49

Razão Social: ELIANICE ALVES DE OLIVEIRA DELEVATTI

Endereço: AV. BERNARDO SAYAO Qd. 0060 Lt. 0003

Bairro: AEROPORTO GUARAI - TO

Classificação: Microempresa vinculada ao supersimples

Insc. Mun.: 2010130948

Fone:

Nº 3207

CEP: 77.700-000

TOMADOR DE SERVIÇOS

CPF/CNPJ: 123.649.831-34

CEI:

Insc. Mun.:

Nome/Razão Social: CELIO ALVES DE MOURA

Insc. Est.:

Endereço: CAMARA DOS DEPUTADOS ANEXO 4 GABINETE 832

Bairro: ZONA CIVICO-ADMINISTRATIVA

Município: BRASILIA - DF

CEP:

DISCRIMINAÇÃO DOS SERVIÇOS

DIÁRIA DE HOSPEDAGEM

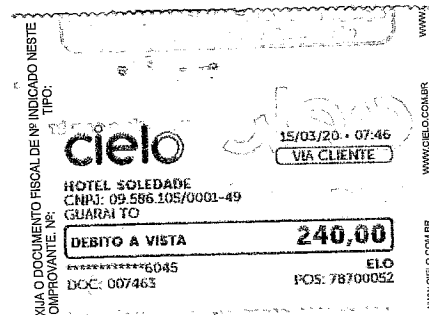

Valor Total dos Serviços R\$ 120,00

INFORMAÇÕES ADICIONAIS

SERVIÇO PRESTADO

9.01 - Hospedagem de qualquer natureza em hotéis, apart-service condominiais, flat, apart-hotéis, hotéis residência, residence-service, suite service,

Retenções Federais	PIS R\$ 0,00	COFINS R\$ 0,00	CSLL R\$ 0,00	INSS R\$ 0,00	IR R\$ 0,00
--------------------	--------------	-----------------	---------------	---------------	-------------

DEMONSTRATIVO

CÁLCULO DO IMPOSTO

+ Valor do Serviço	R\$ 120,00	+ Valor do Serviço	R\$ 120,00
- Desconto	R\$ 0,00	- Desconto	R\$ 0,00
- Retenções Federais	R\$ 0,00	- Dedução	R\$ 0,00
- ISSQN Retido	R\$ 0,00	= Base de Cálculo	R\$ 120,00
= Valor Líquido	R\$ 120,00	x Alíquota	% 3,00
Serviço prestado em GUARAI - TO	Imposto devido em GUARAI - TO	= ISSQN Devido	R\$ 3,60
		= VALOR DA NOTA	R\$ 120,00

Informações Importantes:

- A autenticidade desta nota fiscal eletrônica pode ser verificada no endereço: <http://www.guarai.to.gov.br/>
- Prestador enquadrado no Simples Nacional.

O Cancelamento desta Nota Fiscal só poderá ser realizado até o Fim do Mês da Emissão.