	ADM LOCADORA DE BENS MOVEIS LTDA Rua Jose Agostinho nº691 Box 20 Jardim Santana - HORTOLÂNDIA - SP CEP: 13184-527 / TEL: (19) 3809-2849 CNPJ: 10.219.162/0001-79 - IE: 14494 - Inscr. Mun: 14494		FATURA DE LOCAÇÃO	1102
			DATA DA EMISSÃO	07/12/2016
FATURA		DUPLICATA		VENCIMENTO
NÚMERO	VALOR	NÚMERO	VALOR	
1102	3.500,00		3.500,00	

Desconto de: 0,00 Até: / /
 Condições de Pagamento:

Nome: ANA LUCIA LIPPAUS PERUGINI
 Endereço: Rua Luiz Camilo de Camargo, 818 casa, Remanso Campineiro
 Município: Hortolândia - SP CEP: 13184-420
 Praça de Pagamento: Hortolândia Est: SP
 CPF: 075.428.968-06 Identidade(RG): 165691803
 End: p/Cobrança: Rua Luiz Camilo de Camargo, 818 casa, Remanso Campineiro CEP: 13184-420
 Município: Hortolândia Est: SP

Valor por Extenso: TRÊS MIL E QUINHENTOS REAIS

DESCRIÇÃO DOS SERVIÇOS	UNITÁRIO	TOTAL
Referente a Contrato(s) de Locação de Bens Período de 24/10/16 até 23/11/16. REF, CTR 3293, Placa EWS-9380 ATIVIDADE NÃO SUJEITO AO ISSQN, CFE LEDI 116/2003	3.500,00	3.500,00
		
	TOTAL	3.500,00

Recebemos
 Em: 09/12/2016

RECEBI(EMOS) DE ADM LOCADORA DE BENS MOVEIS LTDA, A FATURA DE LOCAÇÃO DE PRESTAÇÃO DE SERVIÇOS		FATURA DE LOCAÇÃO 1102
DATA DO RECEBIMENTO	IDENTIFICAÇÃO E ASSINATURA DO RECEBEDOR	

ADM LOCADORA

CNPJ: 10.219.162/0001-79

RUA JOSE AGOSTINHO 691 JARDIM SANTANA HORTOLANDIA -SP

CEP: 13184-527

Tel.: (19) 3809-2849

e-mail: locacao@admlocadora.com.br

Locatário: 000753 ANA LUCIA LIPPAUS PERUGINI
CNPJ/CPF: 075.428.968-06 IECCMRG: 165691803

End: Cobr.: RUA Luiz Camilo de Camargo, 818

Bairro: Remanso Campineiro CEP: 13184-420

Cidade: Hortolandia Fone: 19-3887-1822

Solicitante: Promotor: FELIPE

End. Entrega:

Cidade/Bairro:

A/C: Fone:

Mot. Preposto: ANA LUCIA LIPPAUS PERUGINI RG: 165691803

CNH: UF: Exame Médico Valido até: 20/01/2020

End: Rua Luiz Camilo de Camargo, 818

Bairro: Remanso Campineiro CEP: 13184-420

Cidade: Hortolandia Fone: 19-3887-1822

Depósito: 0,00 Dias: Descrição:

C/Crédito: Nº Vi:

Forma de Pagto.: () Cash () Cartão () Fatura () Cheque

Emissão N.F.: Vencto N.F. Doc.:

Responsabilidade do Locatário

1-Danos Materiais no objeto do contrato até 50,00% valor do objeto.

2-Incêndio/Furto/Roubo no objeto do contrato de 50,00% valor do objeto.

3-Valor Total com Danos Materiais e Pessoais a Terceiros

4-Valor Total com Multas de Trânsito no Período de Locação.

5-Demais Responsabilidades conforme condições do contrato de locação, descrito no verso deste.

Combustível: Bi Comb.

R 1/8 2/8 3/8 4/8 5/8 6/8 7/8 CH

S X
R X Deep.Comb.: 0,00**Anotações**

10.219.162/0001-79

**ADM Locadora de Bens
Móveis Eireli - EPP**Rua José Agostinho 691 Box 20
CEP 13184-527 Jd Santana

HORTOLÂNDIA SP

Substituição de Veículos

Placa Saída Hora Hora KM Comb Retorno Hora Hora KM Comb

Contrato de Locação Aberto por: Data /Hora /Saída
n. **3293** ADALBERTO 24/10/2016 08:00:21Estação: Fechado por: Data /Hora /Retorno
ADM LOCADORA ADALBERTO 23/11/2016 08:00:21Objeto do Contrato Franquia Kms:
Marca: TOYOTA Diária
Modelo: COROLLA XEI20 FLEX Semanal
Placa: EWS-9380 0 MensalCódigo: Valores da Locação
Km Retorno: 81.370
Km Saída: 78.387 Unitário Total
Percorrido: 2.983
Km Franquia: 0 0,00 0,00
Km Extra: 0 0,00 0,00PRAZO DE LOCAÇÃO **Sub-Total1:** -0,00

Início: 24/10/2016

Término: 23/11/2016

Dias Utilizados:

Diária(s)
Semana(s)
Pacote
1 Mês 0 dia(s) Livre(s) 3.500,00 3.500,00
Hora Extra: 00:00:00 0,00 0,00

Período de: 24/10/2016 08:00:21

23/11/2016 08:00:21

Sub-Total2: 3.500,00**Custo do Aluguel = A:** 3.500,00**Proteção Diária = B:** 0,00 0,00

30 Diária(s): 0,00 0,00

00:00:00 H.Extras: 0,00 0,00

Custo do Motorista = C: 0,00

Despesas por conta do Locatário = D

Total das Despesas = D: 0,00**Total A+B+C+D:** 3.500,00

Taxa de Serviço: 0 % 0,00

Total Bruto 3.500,00

(-) Desc. Caução 0,00

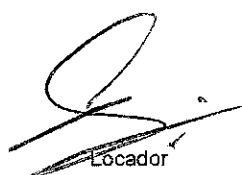
Total Líquido 3.500,00
Locador

Locatário

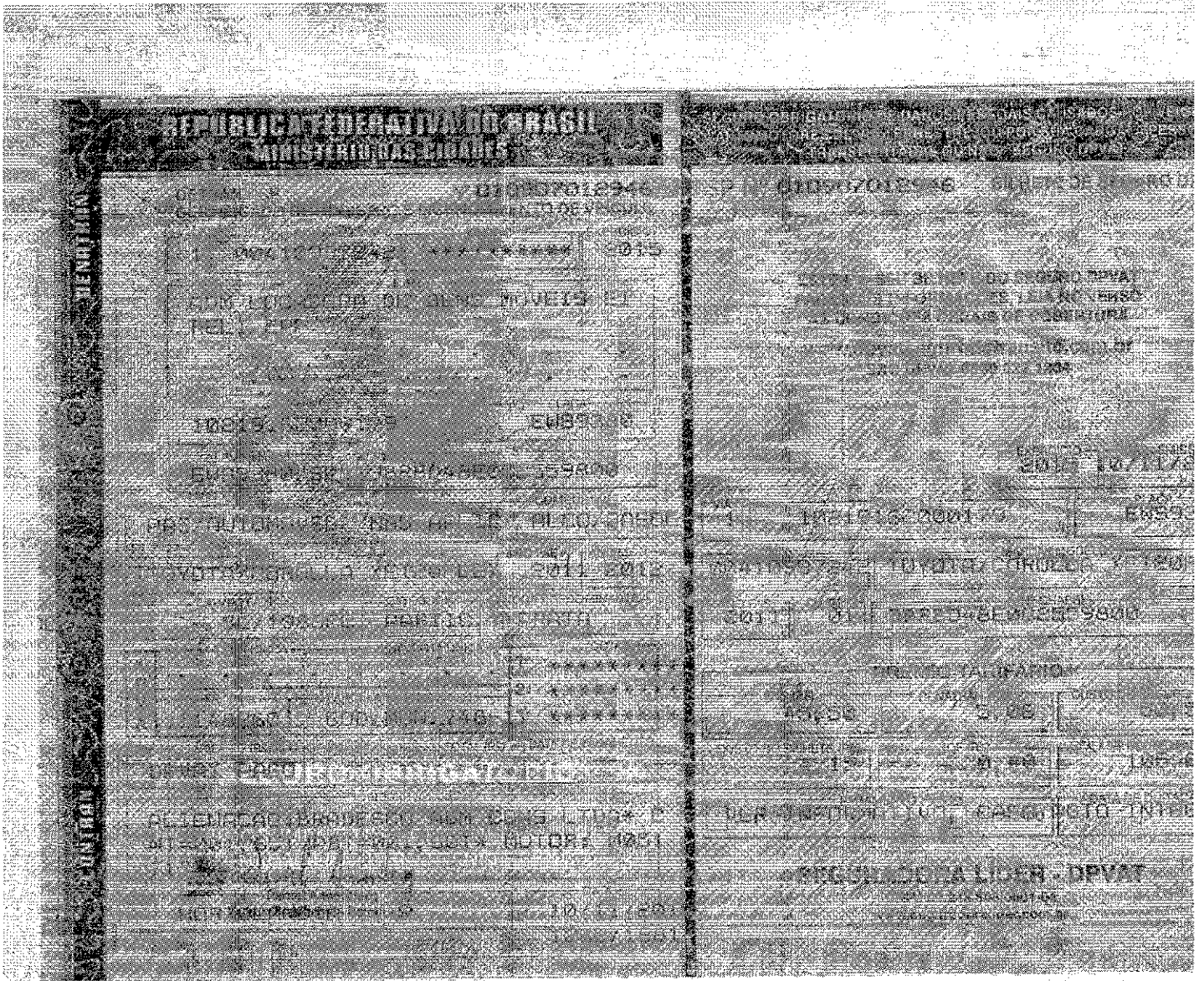



Fundação Instituto de
Pesquisas Econômicas

PREÇO MÉDIO DE VEÍCULOS - CONSULTA DE CARROS E UTILITÁRIOS PEQUENOS - PESQUISA COMUM - FIPE

Mês de referência:	novembro de 2016
Código Fipe:	002111-3
Marca:	Toyota
Modelo:	Corolla XEi 2.0 Flex 16V Aut.
Ano Modelo:	2011 Gasolina
Autenticação	w189n93kyffx
Data da consulta	terça-feira, 13 de dezembro de 2016 13:20
Preço Médio	R\$ 46.906,00