



Chave de Acesso	Número NF-e	Versão
35-1503-10.928.875/0001-01-55-001-000.001.236-100.001.654-4	1236	3.10

## Dados da NF-e

Modelo	Série	Número	Data de Emissão	Data Saída/Entrada	Valor Total da Nota Fiscal
55	1	1236	31/03/2015 15:46:56-03:00		3.648,94

## Emitente

CNPJ	Nome / Razão Social	Inscrição Estadual	UF
10.928.875/0001-01	COMERCIO DE COMB PARQUE GABRIEL LTDA	748149092117	SP

## Destinatário

CPF	Nome / Razão Social	Inscrição Estadual	UF
075.428.968-06	ANA LUCIA LIPPAUS PERUGINI		SP
Destino da operação	Consumidor final	Presença do Comprador	
1 - Operação Interna	1 - Consumidor final	1 - Operação presencial	

## Emissão

Processo	Versão do Processo	Tipo de Emissão	Finalidade
0 - com aplicativo do Contribuinte	4.8.0.9	1 - Normal	1 - Normal
Natureza da Operação	Tipo da Operação	Forma de Pagamento	Digest Value da NF-e
VENDA ECF	1 - Salda	1 - A prazo	XXnDg2rCHnqu6tLuteVCuZi0LyA=

## Situação Atual: AUTORIZADA (Ambiente de autorização: produção)

Eventos da NF-e	Protocolo	Data / Hora	Data / Hora AN
Autorização de Uso (Cód.: 110100)	135150199802307	31/03/2015 às 15:47:06-03:00	31/03/2015 às 15:52:19

## Dados do Emitente

Nome / Razão Social	Nome Fantasia
COMERCIO DE COMB PARQUE GABRIEL LTDA	COM DE COMB PARQUE GABRIEL
CNPJ	Endereço
10.928.875/0001-01	AVENIDA OLIVIO FRANCESCHINI, 1015, 1015
Bairro / Distrito	CEP
LOTEAMENTO PARQUE GABRIEL	13184-668
Município	Telefone
3519071 - HORTOLANDIA	3897-3044
UF	País
SP	1058 - BRASIL
Inscrição Estadual	Inscrição Estadual do Substituto Tributário
748149092117	
Inscrição Municipal	Município da Ocorrência do Fato Gerador do ICMS
	3519071
CNAE Fiscal	Código de Regime Tributário
	3 - Regime Normal

## Dados do Destinatário

Nome / Razão Social	ANA LUCIA LIPPAUS PERUGINI	
CPF	075.428.968-06	
Endereço	RUA FRANCISCO CASTILHO, 065	
Bairro / Distrito	REMANSO CAMPINEIRO	
CEP	13184-320	
Município	3519071 - HORTOLANDIA	
Telefone	992093611	
UF	SP	
País	1058 - BRASIL	
Indicador IE	Inscrição Estadual	Inscrição SUFRAMA
09 - Não Contribuinte, que pode ou não possuir Inscrição Estadual no Cadastro de Contribuintes do ICMS		
IM	E-mail	



Chave de Acesso	Número NF-e	Versão
35-1503-10.928.875/0001-01-55-001-000.001.236-100.001.654-4	1236	3.10

## Dados da NF-e

Modelo	Série	Número	Data de Emissão	Data Saída/Entrada	Valor Total da Nota Fiscal
55	1	1236	31/03/2015 15:46:56-03:00		3.648,94

## Emitente

CNPJ	Nome / Razão Social	Inscrição Estadual	UF
10.928.875/0001-01	COMERCIO DE COMB PARQUE GABRIEL LTDA	748149092117	SP

## Destinatário

CPF	Nome / Razão Social	Inscrição Estadual	UF
075.428.968-06	ANA LUCIA LIPPAUS PERUGINI		SP
Destino da operação	Consumidor final	Presença do Comprador	
1 - Operação Interna	1 - Consumidor final	1 - Operação presencial	

## Emissão

Processo	Versão do Processo	Tipo de Emissão	Finalidade
0 - com aplicativo do Contribuinte	4.8.0.9	1 - Normal	1 - Normal
Natureza da Operação	Tipo da Operação	Forma de Pagamento	Digest Value da NF-e
VENDA ECF	1 - Salda	1 - A prazo	XXnDg2rCHnqu6tLuteVCuZi0LyA=

## Situação Atual: AUTORIZADA (Ambiente de autorização: produção)

Eventos da NF-e	Protocolo	Data / Hora	Data / Hora AN
Autorização de Uso (Cód.: 110100)	135150199902307	31/03/2015 as 15:47:06-03:00	31/03/2015 as 15:52:19

## Dados do Emitente

Nome / Razão Social	Nome Fantasia
COMERCIO DE COMB PARQUE GABRIEL LTDA	COM DE COMB PARQUE GABRIEL
CNPJ	Endereço
10.928.875/0001-01	AVENIDA OLIVIO FRANCESCHINI, 1015, 1015
Bairro / Distrito	CEP
LOTEAMENTO PARQUE GABRIEL	13184-668
Município	Telefone
3519071 - HORTOLANDIA	3897-3044
UF	País
SP	1058 - BRASIL
Inscrição Estadual	Inscrição Estadual do Substituto Tributário
748149092117	
Inscrição Municipal	Município da Ocorrência do Fato Gerador do ICMS
	3519071
CNAE Fiscal	Código de Regime Tributário
	3 - Regime Normal

## Dados do Destinatário

Nome / Razão Social	ANA LUCIA LIPPAUS PERUGINI	
CPF	075.428.968-06	
Endereço	RUA FRANCISCO CASTILHO, 065	
Bairro / Distrito	REMANSO CAMPINEIRO	
CEP	13184-320	
Município	3519071 - HORTOLANDIA	
Telefone	992093611	
UF	SP	
País	1058 - BRASIL	
Indicador IE	Inscrição Estadual	Inscrição SUFRAMA
09 - Não Contribuinte, que pode ou não possuir Inscrição Estadual no Cadastro de Contribuintes do ICMS		
IM	E-mail	



**COMÉRCIO DE COMB PARQUE GABRIEL LTDA**

AVENIDA OLIVIO FRANCESCHINI, 1015  
 LOTEAMENTO PARQUE GABRIEL, HORTOLÂNDIA, SP  
 CEP 13184-668 FONE 38973044

**DANFE**

Documento Auxiliar da Nota Fiscal Eletrônica  
 0 - ENTRADA  
 1 - SAÍDA

Nº 000.001.236

SÉRIE: 001

FOLHA: 1 / 1

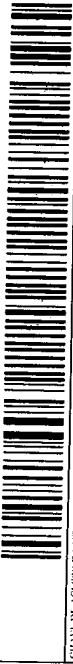

CHAVE DE ACESSO DA NF-e (consulta de autenticidade no site: http://www.fazenda.gov.br)

3515 0310 9288 7500 0101 5500 1000 0012 3610 0001 6544

Consulta de autenticidade no portal nacional da NF-e  
[www.nfe.fazenda.gov.br/portal](http://www.nfe.fazenda.gov.br/portal) ou no site da Sefaz Autorizadora

PROTOCOLO DE AUTORIZAÇÃO DE USO  
 1-35-15-0199902307 31/03/2015 15:47:06

NOME RAZÃO SOCIAL: ANA LUCIA LIPPAUS PERUGINI  
 ENDEREÇO: RUA FRANCISCO CASTILHO, 065  
 BAIRRO: HORTOLÂNDIA  
 CIDADE: REMANSO CAMPINEIRO  
 UF: SP  
 INSCRIÇÃO ESTADUAL: 1656896803  
 INSCRIÇÃO ESTADUAL DO CONTRIBUÍVEL: 748149092117  
 CNPJ: 075.428.968-06  
 DATA EMISSÃO: 31/03/2015  
 DATA SAÍDA: 31/03/2015  
 HORA SAÍDA: 10.928.875/0001-01

BASE DE CÁLCULO DO ICMS: 0,00  
 VALOR DO ICMS: 0,00  
 VALOR TOTAL DOS PRODUTOS: 3.648,94  
 VALOR TOTAL DA NOTA FISCAL: 3.648,94  
 VALOR TOTAL DA NOTA FISCAL COM ICMS: 3.648,94  
 VALOR TOTAL DA NOTA FISCAL COM ICMS E PIS/COFINS: 3.648,94

VALOR DE CÁLCULO DO ICMS: 0,00  
 VALOR DO ICMS: 0,00  
 VALOR TOTAL DOS PRODUTOS: 3.648,94  
 VALOR TOTAL DA NOTA FISCAL: 3.648,94  
 VALOR TOTAL DA NOTA FISCAL COM ICMS: 3.648,94  
 VALOR TOTAL DA NOTA FISCAL COM ICMS E PIS/COFINS: 3.648,94

VALOR DE CÁLCULO DO ICMS: 0,00  
 VALOR DO ICMS: 0,00  
 VALOR TOTAL DOS PRODUTOS: 3.648,94  
 VALOR TOTAL DA NOTA FISCAL: 3.648,94  
 VALOR TOTAL DA NOTA FISCAL COM ICMS: 3.648,94  
 VALOR TOTAL DA NOTA FISCAL COM ICMS E PIS/COFINS: 3.648,94

CODIGO	DESCRIÇÃO	NCM	CST	CFOP	UNID	QUANTIDADE	V UNITÁRIO	V DESC	V ACRES	VALOR TOTAL	BC ICMS	VL ICMS	% ICMS
C2	ETANOL COMUM	22072019	060	5929	LTS	326,165	2,159	0,00	0,00	704,19	0,00	0,00	0,00
C2	GASOLINA ADITIVADA	27101259	060	5929	LTS	242,948	3,199	0,00	0,00	777,19	0,00	0,00	0,00
C96	ETANOL COMUM	22072019	060	5929	LTS	625,793	2,099	0,00	0,00	1.313,54	0,00	0,00	0,00
C1	GASOLINA COMUM	27101259	060	5929	LTS	270,345	3,159	0,00	0,00	854,02	0,00	0,00	0,00

VALOR DE CÁLCULO DO ICMS: 0,00  
 VALOR DO ICMS: 0,00  
 VALOR TOTAL DOS PRODUTOS: 3.648,94  
 VALOR TOTAL DA NOTA FISCAL: 3.648,94  
 VALOR TOTAL DA NOTA FISCAL COM ICMS: 3.648,94  
 VALOR TOTAL DA NOTA FISCAL COM ICMS E PIS/COFINS: 3.648,94

VALOR DE CÁLCULO DO ICMS: 0,00  
 VALOR DO ICMS: 0,00  
 VALOR TOTAL DOS PRODUTOS: 3.648,94  
 VALOR TOTAL DA NOTA FISCAL: 3.648,94  
 VALOR TOTAL DA NOTA FISCAL COM ICMS: 3.648,94  
 VALOR TOTAL DA NOTA FISCAL COM ICMS E PIS/COFINS: 3.648,94

VALOR DE CÁLCULO DO ICMS: 0,00  
 VALOR DO ICMS: 0,00  
 VALOR TOTAL DOS PRODUTOS: 3.648,94  
 VALOR TOTAL DA NOTA FISCAL: 3.648,94  
 VALOR TOTAL DA NOTA FISCAL COM ICMS: 3.648,94  
 VALOR TOTAL DA NOTA FISCAL COM ICMS E PIS/COFINS: 3.648,94

VALOR DE CÁLCULO DO ICMS: 0,00  
 VALOR DO ICMS: 0,00  
 VALOR TOTAL DOS PRODUTOS: 3.648,94  
 VALOR TOTAL DA NOTA FISCAL: 3.648,94  
 VALOR TOTAL DA NOTA FISCAL COM ICMS: 3.648,94  
 VALOR TOTAL DA NOTA FISCAL COM ICMS E PIS/COFINS: 3.648,94

NF-e  
 Série: 001  
 Nº: 000.001.236

RECEBEMOS DE COMÉRCIO DE COMB PARQUE GABRIEL LTDA OS PRODUTOS CONSTANTES DA NOTA FISCAL ELETRÔNICA AO LADO  
 IDENTIFICAÇÃO E ASSINATURA DO RECEBEDOR  
 DATA DO RECEBIMENTO  
 CUPONS  
 FISC AIS: 218525,218562,218628,218806,218818,219141,219323,219398,219407,219471,219781,219853,219927,220126,220165,220213,220239,220280,220552,220586,220634,220641,220933,221190,221195,221200,221441,221541,221639,222100,222209,222254,222268,222423,222480,222578,222628,222686,222790,222815,223264,223310,223351

RESERVADO AO FISCO

COMERCIO DE COMB. PARQUE GABRIEL LTDA

RECIBO

Recebemos de Ana Lúcia Lippaus Perugini- Deputada, a importância supra de R\$ 3648,94 (Três mil seiscientos e quarenta e oito reais e noventa e quatro centavos ) referente à NF 1236 dos abastecimentos dos veículos no Mês de Março, assim com clareza firmamos o presente recibo.

Hortolândia, 31/03/2015

Av.Olívio Franceschini, 1015

Pq. Gabriel CEP 13186-668

019-38973044-38973081

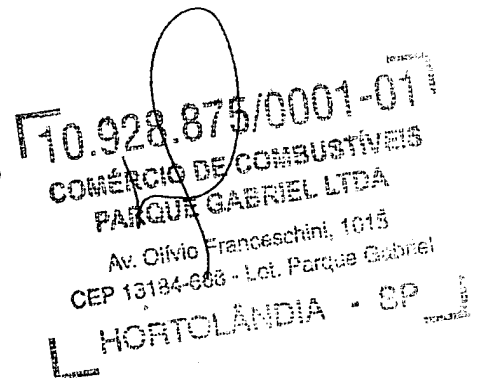

Dayani Vieira

RG. 43.337.684-3