



CELPE

Tarifa Social de Energia Elétrica: Criada pela Lei 10.438, de 26/04/02

NOTA FISCAL FATURA - COSTA DE ENERGIA ELÉTRICA

Companhia Energética de Pernambuco
Av. João de Barros, 111, Boa Vista Recife - PE CEP 50010-402
CNPJ 10.595.320/01-06 | Ins. Est. 001945-01 | www.celpe.com.br

DADOS DO CLIENTE
DANIEL PIRES

ENDEREÇO DA UNIDADE CONSUMIDORA
AV BARBOSA LIMA 149 - PR AP 303
EDIFICIO ALFREDO FERNANDES

CPF 025 138 784-42

RECIFE/RECIFE
RECIFE PE
50030-330

CLASSIFICAÇÃO
B3 COMERCIAL
OUTROS SERVIÇOS E OUTRAS ATIVIDADES

Conta de Energia	7019806159	08/2019
Conta de Água	30/08/2019	23/09/2019
Valor a Receber (R\$)	422,24	

DATA NOTA FISCAL	SERIE	CLASSIFICACAO
07/09/2019	UNICA	2203/2019

APRESENTACAO	TIPO DE CLIENTE	TIPO DE TAMBOR
23/09/2019	7019806159	3170525

DESCRIÇÃO DA NOTA FISCAL	QUANTIDADE	PREÇO (R\$)	VALOR (R\$)
Consumo Ativo (kWh)	480,00000000	0,775-5172	368,70
Acrescimo Bancaria AMARELA			3,27
Acrescimo Bancaria VERMELHA			18,90
Contrib. Ilum. Pública Municipal			40,45
ICMS Subvenção-CDE-AN DE 7068102 2203/19			2,92
TOTAL DA FATURA			422,24

DEMONSTRATIVO DE CONSUMO DESTA NOTA FISCAL								
Nº DO MEDIDOR	TIPO DA FUNÇÃO	DATA	ANTERIOR	ATUAL	Nº DE DIAS	CONSTANTE	AJUSTE	CONSUMO (kWh)
31743229	CAT	24/7/2019	4 221,00	2 055,019	30	1,0000		480,00

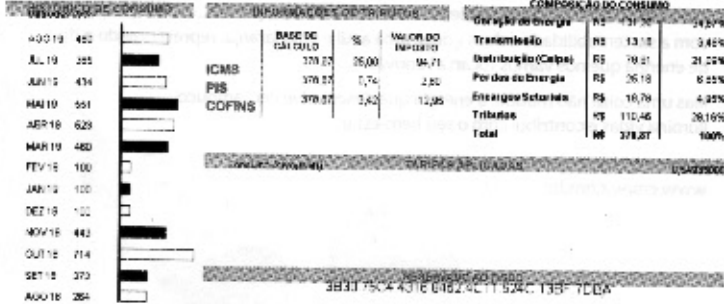

INFORMAÇÕES IMPORTANTES
 Registre-se no site www.celpe.com.br para acessar o sistema de atendimento ao cliente. Para mais informações consulte o site www.celpe.com.br. Não deixe de atualizar o endereço de entrega de sua fatura. Para mais informações consulte o site www.celpe.com.br. O cliente é responsável por garantir a correta instalação e manutenção dos equipamentos elétricos em sua unidade consumidora. O cliente é responsável por garantir a segurança dos equipamentos elétricos em sua unidade consumidora. O cliente é responsável por garantir a segurança dos equipamentos elétricos em sua unidade consumidora.

Atenção: O cliente deve garantir a segurança dos equipamentos elétricos em sua unidade consumidora. O cliente é responsável por garantir a segurança dos equipamentos elétricos em sua unidade consumidora. O cliente é responsável por garantir a segurança dos equipamentos elétricos em sua unidade consumidora.

DURAÇÃO E FREQUÊNCIA DAS PRETENSÕES				NÍVEL DE TENSÃO	
TIPO	LIMITE	LIMITE	LIMITE	TENSÃO	LIMITE DE VARIAÇÃO (%)

CAIXA Loterias CAIXA

CAIXA ECONÔMICA FEDERAL

QUINA: sorteios de segunda-feira a sábado, Ap

240-384626141-8

28/Ago/2019 HORA DF 16:45:07

LOT. 15.002979-9 TERM 039191

LOCALIDADE: RECIFE

AG. VINCULADA: 1582

COMPROVANTE DE PAGAMENTO
CELPE COMPANHIA ENERGETICA/PE

VALOR DO PAGAMENTO: 422,24

830600000042 222400110079
019806159104 142202504630

240-384626141-8

1ª VIA