

|  |                    |   |                                 |   |                                 |                                       |  |   |  |  |  |                  |  |  |  |                  |  |  |  |
|--|--------------------|---|---------------------------------|---|---------------------------------|---------------------------------------|--|---|--|--|--|------------------|--|--|--|------------------|--|--|--|
|   |                    | <b>PREFEITURA DE MANAUS</b><br>SECRETARIA MUNICIPAL DE FINANÇAS, PLANEJAMENTO E TECNOLOGIA DA INFORMAÇÃO SEMEF  |                                 |   |                                 | <b>Número da NFS-e</b><br><b>2853</b> |  |   |  |  |  |                  |  |  |  |                  |  |  |  |
| <b>Data e Hora da Emissão</b>  |                    | 07/08/2015 11:26:57   | <b>Competência</b>              | 7/8/2015                                      | <b>Código de Verificação</b>    | 835790112                             |  |   |  |  |  |                  |  |  |  |                  |  |  |  |
| <b>Número do RPS</b>   |                    |   | <b>No. da NFS-e substituída</b> |   | <b>Local da Prestação</b>       | MANAUS - AM                           |  |   |  |  |  |                  |  |  |  |                  |  |  |  |
| <b>Prestador de Serviço</b>  |                    |   |                                 |   |                                 |                                       |  |   |  |  |  |                  |  |  |  |                  |  |  |  |
| <b>Razão Social/Nome</b>   |                    | DDC COMUNICAÇÕES LTDA EPP   |                                 |   |                                 |                                       |  |   |  |  |  |                  |  |  |  |                  |  |  |  |
| <b>Nome Fantasia</b>   |                    | DDCHANNEL   |                                 |   |                                 |                                       |  |   |  |  |  |                  |  |  |  |                  |  |  |  |
| <b>CNPJ/CPF</b>  | 10.927.435/0001-30 | <b>Inscrição Municipal</b>  | 13046701                        | <b>Município</b>                              | MANAUS - AM                     |                                       |  |   |  |  |  |                  |  |  |  |                  |  |  |  |
| <b>Endereço e CEP</b>  |                    | RUA PROF. SAMUEL BENCHIMOL, 477 - PARQUE 10 DE NOVEMBR CEP: 69055-705   |                                 |   |                                 |                                       |  |   |  |  |  |                  |  |  |  |                  |  |  |  |
| <b>Complemento</b>   | PASSEIO DO         | <b>Telefone</b>   | (92)3236-0001                   | <b>e-mail</b>                                 | administrativo@ddchannel.com.br |                                       |  |   |  |  |  |                  |  |  |  |                  |  |  |  |
| <b>Tomador de Serviço</b>  |                    |   |                                 |   |                                 |                                       |  |   |  |  |  |                  |  |  |  |                  |  |  |  |
| <b>Razão Social/Nome</b>   |                    | HISSA NAGIB ABRAHÃO FILHO   |                                 |   |                                 |                                       |  |   |  |  |  |                  |  |  |  |                  |  |  |  |
| <b>CNPJ/CPF</b>  | 644.402.492-72     | <b>Inscrição Municipal</b>  |                                 | <b>Município</b>                              | BRASILIA - DF                   |                                       |  |   |  |  |  |                  |  |  |  |                  |  |  |  |
| <b>Endereço e CEP</b>  |                    | CAMARA DOS DEPUTADOS -ANEXO3- S/N - PRAÇA DOS TRÊS PODERES CEP: 70160-900   |                                 |   |                                 |                                       |  |   |  |  |  |                  |  |  |  |                  |  |  |  |
| <b>Complemento</b>   | GABINETE 272       | <b>Telefone</b>   |                                 | <b>e-mail</b>                                 |                                 |                                       |  |   |  |  |  |                  |  |  |  |                  |  |  |  |
| <b>Discriminação do Serviço</b>  |                    |   |                                 |   |                                 |                                       |  |   |  |  |  |                  |  |  |  |                  |  |  |  |
| Divulgação da Atividade Parlamentar por meio de Mídia eletrônica ( Painel de Led ) no período de Julho, conforme PI 1364   |                    |   |                                 |   |                                 |                                       |  |   |  |  |  |                  |  |  |  |                  |  |  |  |
| Valor aproximado dos tributos : R\$109,50  |                    |   |                                 |   |                                 |                                       |  |   |  |  |  |                  |  |  |  |                  |  |  |  |
| * Está suspensa a exigibilidade do ISS sobre a veiculação e a divulgação de propaganda e publicidade, conforme nos ampara a sentença judicial datada de 13 de Junho de 2014, constante nos autos nº 0707515-40.2012.8.04.0001" |                    |   |                                 |   |                                 |                                       |  |   |  |  |  |                  |  |  |  |                  |  |  |  |
| <b>Código do Serviço / Atividade</b>   |                    |   |                                 |   |                                 |                                       |  |   |  |  |  |                  |  |  |  |                  |  |  |  |
| 10.08 / 731220001 - AGENCIAMENTO DE ESPAÇOS PARA PUBLICIDADE, EXCETO EM VEÍCULOS DE COMUNICAÇÃO  |                    |   |                                 |   |                                 |                                       |  |   |  |  |  |                  |  |  |  |                  |  |  |  |
| <b>Detalhamento Específico da Construção Civil</b>   |                    |   |                                 |   |                                 |                                       |  |   |  |  |  |                  |  |  |  |                  |  |  |  |
| <b>Código da Obra</b>  |                    |   |                                 |   | <b>Código ART</b>               |                                       |  |   |  |  |  |                  |  |  |  |                  |  |  |  |
| <b>Tributos Federais</b>   |                    |   |                                 |   |                                 |                                       |  |   |  |  |  |                  |  |  |  |                  |  |  |  |
| <b>PIS(R\$)</b>  |                    |   |                                 | <b>COFINS(R\$)</b>                            |                                 |                                       |  | <b>IR(R\$)</b>                              |  |  |  | <b>INSS(R\$)</b> |  |  |  | <b>CSLL(R\$)</b> |  |  |  |
| <b>Detalhamento de Valores - Prestador do Serviço</b>  |                    |   |                                 | <b>Outras Informações</b>                     |                                 |                                       |  | <b>Cálculo do ISSQN devido no Município</b> |  |  |  |                  |  |  |  |                  |  |  |  |
| <b>Valor do Serviço R\$</b>  |                    | 3.000,00  |                                 | <b>Natureza Operação</b>                      |                                 | <b>Valor do Serviço R\$</b>           |  | 3.000,00                                    |  |  |  |                  |  |  |  |                  |  |  |  |
| (-) Desconto Incondicionado  |                    | 0,00  |                                 | 5-Exigibilidade suspensa por decisão judicial |                                 | (-) Deduções Permitidas em Lei        |  | 0,00  |  |  |  |                  |  |  |  |                  |  |  |  |
| (-) Desconto Condicionado  |                    | 0,00  |                                 | Regime Especial Tributação                    |                                 | (-) Desconto Incondicionado           |  | 0,00  |  |  |  |                  |  |  |  |                  |  |  |  |
| (-) Retenções Federais   |                    | 0,00  |                                 | 0-Nenhum                                      |                                 | <b>Base de Cálculo</b>                |  | 3.000,00                                    |  |  |  |                  |  |  |  |                  |  |  |  |
| (-) Outras Retenções   |                    | 0,00  |                                 | Opção Simples Nacional                        |                                 | (x) Alíquota %                        |  | 5,00  |  |  |  |                  |  |  |  |                  |  |  |  |
| (-) ISSQN Retido   |                    |   |                                 | 2 - Não                                       |                                 | <b>ISSQN a Reter Pelo Tomador</b>     |  |   |  |  |  |                  |  |  |  |                  |  |  |  |
| (=) Valor Líquido R\$  |                    | 3.000,00  |                                 | Incentivador Cultural                         |                                 | (=) Valor do ISSQN R\$                |  | 150,00                                      |  |  |  |                  |  |  |  |                  |  |  |  |
|  |                    |   |                                 | 2-Não   |                                 |                                       |  |   |  |  |  |                  |  |  |  |                  |  |  |  |
| <b>Avisos</b>  |                    | 1- Uma via desta Nota Fiscal será enviada através do e-mail fornecido pelo Tomador dos Serviços.<br>2- A autenticidade desta Nota Fiscal poderá ser verificada no site, com a utilização do Código de Verificação.<br>3 - Mantenha o cadastro sempre atualizado no ICAD ( <a href="http://semeff.manauas.am.gov.br">http://semeff.manauas.am.gov.br</a> ) |                                 |   |                                 |                                       |  |   |  |  |  |                  |  |  |  |                  |  |  |  |

## RELATÓRIO DE COMPROVAÇÃO DE VEICULAÇÃO

|                         |                |
|-------------------------|----------------|
| Cliente:                | HISSA ABRAHÃO  |
| Data de Início:         | 20/07/2015     |
| Data de Término:        | 24/07/2015     |
| Campanha:               | 10 MINUTOS     |
| Emissor:                | THE VOICE      |
| PI Nº:                  | 1364           |
| Gerado em:              | 27/07/2015     |
| Local:                  | PAINÉIS DE LED |
| Repetições realizadas:  | 9.111          |
| Repetições contratadas: | 3.627          |
| Repetições bonificadas: | 5.484          |

As inserções excedentes ao pacote contratado ocorrem em razão da necessidade de se completar o tempo de loop e são assinaladas como bonificação da The Voice para o cliente, portanto, sem nenhum ônus ao contratante.

### Desempenho até o momento

| DATA       | REPETIÇÕES | DATA | REPETIÇÕES |
|------------|------------|------|------------|
| 20/07/2015 | 2.038      |      |            |
| 21/07/2015 | 1.944      |      |            |
| 22/07/2015 | 1.808      |      |            |
| 23/07/2015 | 1.721      |      |            |
| 24/07/2015 | 1.600      |      |            |

|               |              |
|---------------|--------------|
| <b>Total:</b> | <b>9.111</b> |
|---------------|--------------|

|  |       |
|--|-------|
| PAINEL DE LED - DJALMA                 | 687   |
| PAINEL DE LED - EPHIGÊNIO SALES        | 1.216 |
| PAINEL DE LED - MAX TEIXEIRA           | 1.106 |
| PAINEL DE LED - PARQUE DEZ             | 985   |
| PAINEL DE LED - RECIFE                 | 670   |
| PAINEL DE LED - TORQUATO               | 958   |
| PAINEL DE LED - TORRES (BAIRRO/CENTRO) | 1.315 |
| PAINEL DE LED - TORRES (CENTRO/BAIRRO) | 1.439 |
| PAINEL DE LED - ANDRÉ ARAÚJO           | 735   |
| PAINEL DE LED - NILTON LINS            | -     |

|              |              |
|--------------|--------------|
| <b>TOTAL</b> | <b>9.111</b> |
|--------------|--------------|

**PAINEL ANDRÉ ARAÚJO**  
**AV. ANDRÉ ARAÚJO, 1981, ALEIXO**

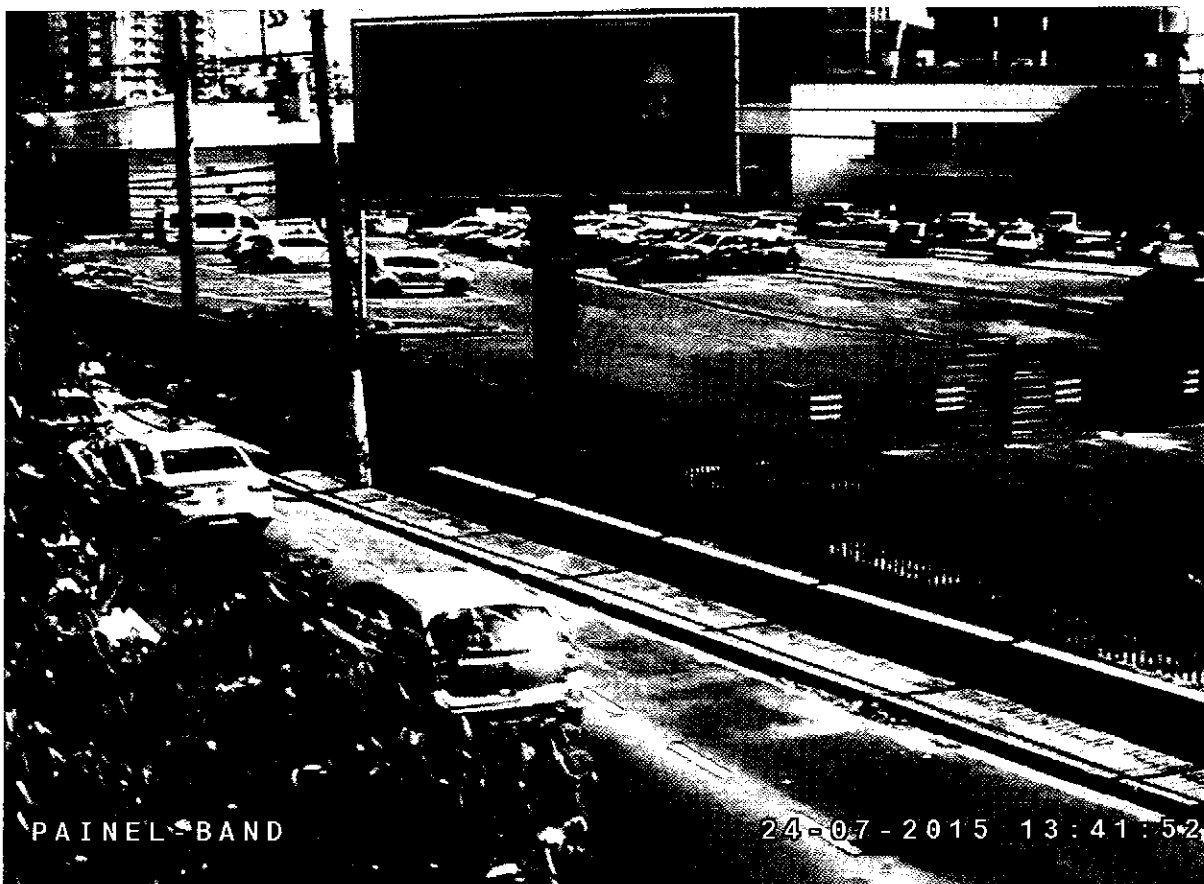

DDC COMUNICAÇÕES LTDA - CNPJ 10.927.435/0001-30  
Rua Professor Samuel Benchimol, Nº 477, Passeio do Mindu  
Bairro Parque Dez de Novembro | CEP: 69055-705  
Fone: (92) 3236-0001 / 3307-1201

**PAINEL DJALMA**  
**AV. DJALMA BATISTA, 433, CHAPADA**



DDC COMUNICAÇÕES LTDA - CNPJ 10.927.435/0001-30  
Rua Professor Samuel Benchimol. Nº 477, Passeio do Mindu  
Bairro Parque Dez de Novembro | CEP: 69055-705  
Fone: (92) 3236-0001 / 3307-1201

**PAINEL DE LED - TORRES 01 - BAIRRO/CENTRO  
AV. GOVERNADOR JOSÉ LINDOSO, S/Nº, PARQUE DEZ**

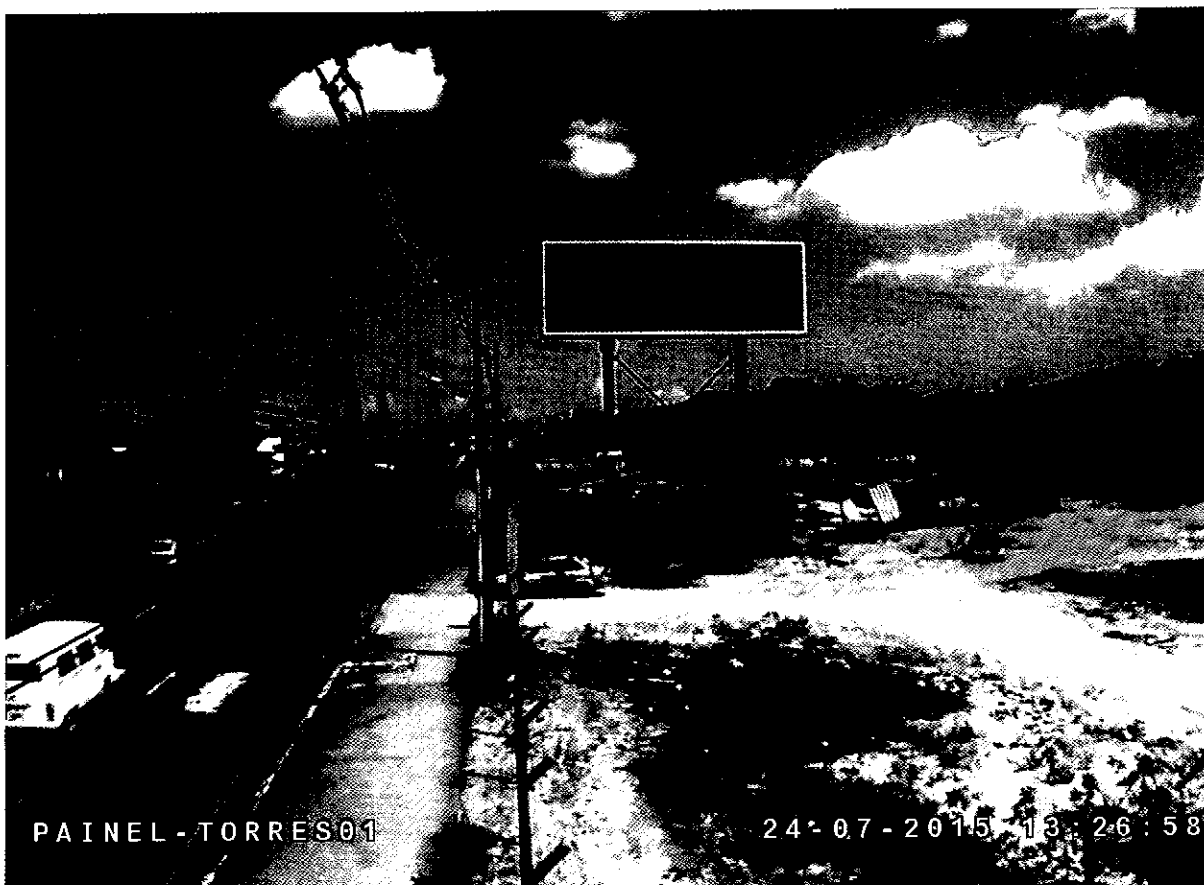

DDC COMUNICAÇÕES LTDA - CNPJ 10.927.435/0001-30  
Rua Professor Samuel Benchimol. Nº 477, Passeio do Mindu  
Bairro Parque Dez de Novembro | CEP: 69055-705  
Fone: (92) 3236-0001 / 3307-1201

**PAINEL PARQUE DEZ**  
**AV. PERIMETRAL, S/Nº, PARQUE DEZ**

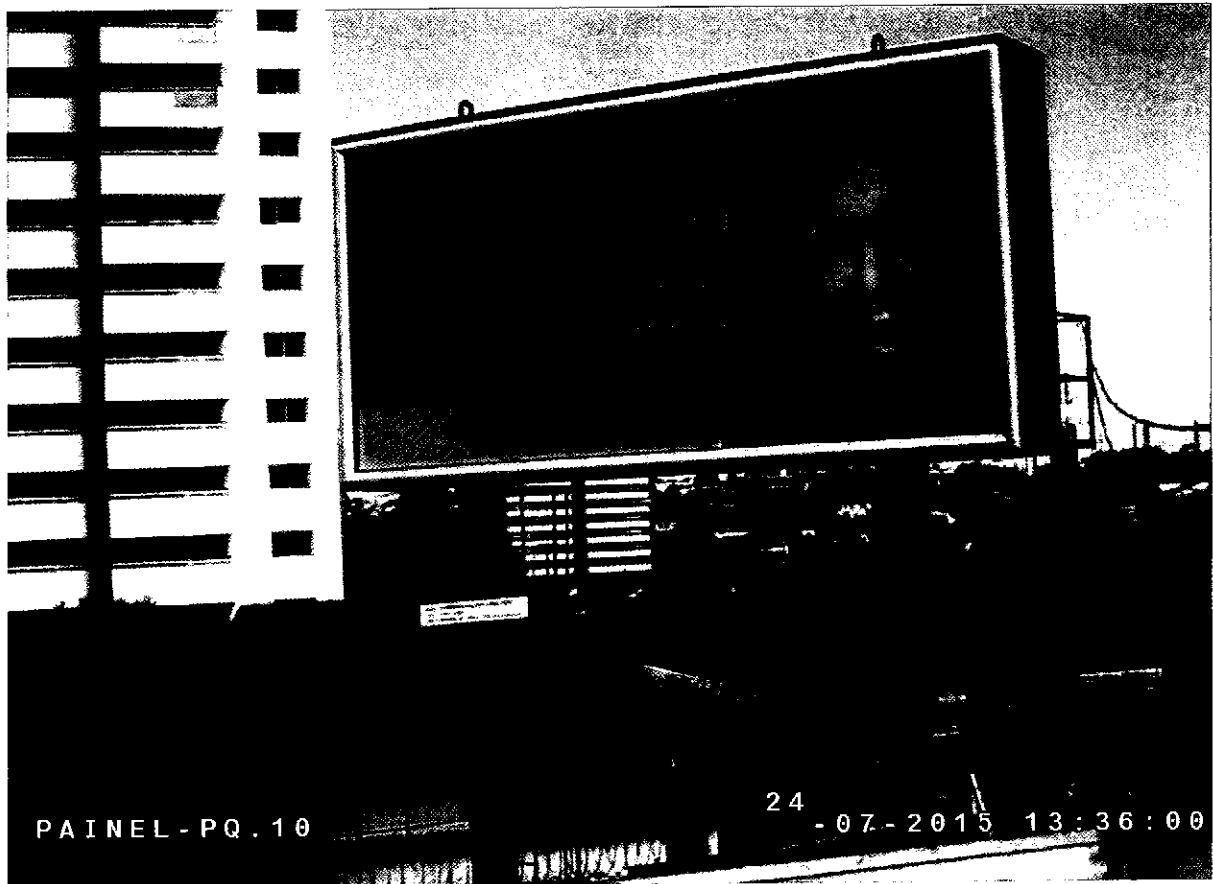

DDC COMUNICAÇÕES LTDA - CNPJ 10.927.435/0001-30  
Rua Professor Samuel Benchimol. Nº 477, Passeio do Mindu  
Bairro Parque Dez de Novembro | CEP: 69055-705  
Fone: (92) 3236-0001 / 3307-1201

**PAINEL DE LED - TORRES 02 - CENTRO/BAIRRO  
AV. GOVERNADOR JOSÉ LINDOSO, S/Nº, PARQUE DEZ**



DDC COMUNICAÇÕES LTDA - CNPJ 10.927.435/0001-30  
Rua Professor Samuel Benchimol. Nº 477, Passeio do Mindu  
Bairro Parque Dez de Novembro | CEP: 69055-705  
Fone: (92) 3236-0001 / 3307-1201

**PAINEL TORQUATO  
AV. TORQUATO TAPAJÓS, 2200, FLORES**



DDC COMUNICAÇÕES LTDA - CNPJ 10.927.435/0001-30  
Rua Professor Samuel Benchimol. Nº 477, Passeio do Mindu  
Bairro Parque Dez de Novembro | CEP: 69055-705  
Fone: (92) 3236-0001 / 3307-1201



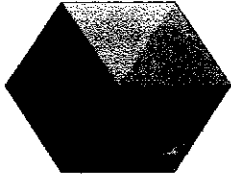

**DDC**  
**COMUNICAÇÕES**

**Recibo**

Valor

R\$ 3.000,00

|                          |  |   |
|--------------------------|--|---|
| <b>Recebemos de:</b>     | HISSA NAGIB ABRAHÃO FILHO  |   |
| <b>A Importância de:</b> | TRÊS MIL REAIS   |   |
| <b>Referente a:</b>      | Divulgação da Atividade Parlamentar por meio de mídia eletrônica (painel de led) de acordo com PI 1364 2015. Nota Fiscal 2853, Pela qual damos total quitação. |   |
| <b>Emitente:</b>         | DDC Comunicações Ltda  | Manaus, 10 de Agosto de 2015  |
| <b>Endereço:</b>         | Rua Prof. Samuel Benchimol 477 P10 de Novembro   | <p>Assinatura<br/><b>DDC COMUNICAÇÕES LTDA</b><br/>Márcia Correia<br/>Auxiliar Adm / Financeiro</p> |
| <b>CPF/RG/CNPJ</b>       | 10.927.435/0001-30   |   |