



YUP TURISMO LTDA

YUP TURISMO LTDA

CNPJ.....: 72.232.382/0001-90
 Rua Dr. Motta Junior, 1000
 CEP: 83005-170, SÃO JOSÉ DOS PINHAIS, PR, Brasil
 Fone.....: 55-41-3382-7276 Emergência:
 Fax.....: 55-41-3382-7275
 Home Page: www.yupturismo.com.br
 E-Mail.....: financeiro@yupturismo.com.br

Cadastro: 22.190.00.41.3

FL. 01

No.Fatura/ Duplicata	Valor Fatura/ Duplicata [R\$]	Data de Emissão	Data de Vencimento	Para uso da Inst. Financeira
FT00027248	727,97	07/10/2016	19/10/2016	
Encargos p/dia de R\$ 1,01 após 19/10/2016.				
Sacado.....: 00421 - SERGIO SOUZA A/C.: Contato: ELAINF				
Endereço.....: RUA COMENDADOR ARAUJO, 510 - cj 1003/1004				
Bairro.....: CENTRO			Cidade: CURITIBA	
Fone(s).....: 41 33532157/32536341			Fax.....: 41 33525573	
Coordenação.....: RUA COMENDADOR ARAUJO, 510 - cj 1003/1004			Estado: Paraná	
Bairro.....: CENTRO			Cidade: CURITIBA	
CPF.....: 756.876.589-04			Registro Geral(RG):	
Praça de pagamento: CURITIBA			Impresso em: 07/10/2016 14:29:43	
EXTENSO	Setecentos e Vinte e Sete Reais e Noventa e Sete Centavos			
RECONHECEMOS A EXATIDÃO DESTA DUPLICATA DE SERVIÇOS TURÍSTICOS NA IMPORTÂNCIA ACIMA QUE PAGAMOS A YUP TURISMO LTDA, OU A SUA ORDEM NA PRAÇA E VENCIMENTOS INDICADOS.				

Aceito: _____ Data: ____/____/____

Nº Requisição	Passageiro	Tipo Emissão Bilhete/VCIOS Salda/Período				Rota/Produto	Total	
Nota Débito	Reserva/SR	Valor Original	Câmbio	Valor	Extras	Tx.Emb. Tx.Serviço	Desconto	
Nº Pedido	Observação							
Fornecedor: TAM LINHAS AÉREAS - C.N.P.J.:02.012.882/0016-46								
	LUCIANO SAITO			[ADT] 21/09/16	2135900301	04/10/16-19/10/16	CWB:BSB/CWR	
ND00054647	00359006	442,50 [R\$]	1.000000	442,50	150,00	135,47	0,00	727,97
	Alinea 957-2135335225							
** Total do Fornecedor				442,50	150,00	135,47	0,00	727,97
TOTAL DA FATURA				442,50	150,00	135,47	0,00	727,97



YUP TURISMO LTDA

YUP TURISMO LTDA

CNPJ.....: 72.232.382/0001-90
 Rua Dr. Motta Junior, 1000
 CEP: 83005-170, SÃO JOSÉ DOS PINHAIS, PR, Brasil
 Fone.....: 55-41-3382-7276 Emergência:
 Fax.....: 55-41-3382-7276
 Home Page: www.yupturismo.com.br
 E-Mail.....: financeiro@yupturismo.com.br

Cadastro: 22.190.00.41.3

Recebemos de: SERGIO SOUZA - CNPJ/CPF: 756.876.589-04 RUA COMENDADOR ARAUJO, 510 - cj 1003/1004 CURITIBA - PR - 80420-000 Telefone.....:(41) 33532157/32536341	Recibo No.....: RB00006290 Recebido em: 07/10/2016
---	---

a quantia referente ao pagamento do(s) título(s) / parcela(s) abaixo descrito(s).

Documento	Fatura	Emissão	Vencimento	Parcela	Valor [R\$]	Observações
FT00027248	FT00027248	07/10/2016	19/10/2016	Única	727,97	RE00059008 -
** TOTAL DO RECIBO:					727,97	

Setecentos e Vinte e Sete Reais e Noventa e Sete Centavos

SÃO JOSÉ DOS PINHAIS, 7 de Outubro de 2016

CONFIRMAÇÃO DE EMISSÃO BILHETE DA TAM LUCIANO SATO

Adriana

30/09/2016 10:09:26

E-MAIL: ELAINE.ROGEEI@HOTMAIL.COM <ELAINE.ROGEEI@HOTMAIL.COM>

E-MAIL: LUCRAPLAN@YUPTURISMO.COM.BR <LUCRAPLAN@YUPTURISMO.COM.BR>; AEROPORTO@YUPTURISMO.COM.BR <AEROPORTO@YUPTURISMO.COM.BR>

Anexo: 5/1/16

YUP YDK.pdf, AAD0YDK.pdf



Voo:

Data de Emissão: 00:00 09/09/2016

Passageiro: Adriana Cristina

Cota Tam - Cota / zedon: 33DXWH

Passageiros

Nome	Trecho	Cia	Cartão de Milhas	E-Voter
LUCIANO SATO	BSB-CWB-BSB	LATAM		957-2135336205

Bilhetes:

Saida	Chegada	Cia	Voo	Classe	Assentos	Bagagem
Brasília (BSB) 29/09/2016 - 22:05	Curitiba (CWB) 30/09/2016 - 00:01	LATAM	3151	O	09F	20 K
Curitiba (CWB) 04/10/2016 - 07:15	Brasília (BSB) 04/10/2016 - 09:15	LATAM	3150	O	10D	20 K

Tarifas

Passageiros	Tipo	Cia	Pagamento	Moeda	Tarifa	Enc.	Taxa	Total
LUCIANO SATO	ADI	LATAM	Futura	BRL	306,80	40,00	55,47	402,27
Total Geral				BRL	306,80	40,00	55,47	402,27

ENC: LUCIANO SATO

alex Yup Turismo

957-2135335225

"Elaine Andrade" <elaine.roge@hotmail.com>

Fls no.

Objeto: bilhete 957-2135335225 - valor a pagar nessa alteração: R\$ 325,70.

Alex



LOC Interno: AADGSJC

Voos

Data de Emissão: 09:00 21/09/2016

Emissor: alex Saneiro

Cia: Tam - Localizador: 4PD9G7

Passageiros

Nome	Trecho	Cia	Carão de Milhas	E-ticket
LUCIANO SATO	CWB-BSB-CWB	LATAM		957-213590000

Itinerário

Saída	Chegada	Cia	Voo	Classe	Assentos	Bagagem
Curitiba (CWB) 04/10/2016 - 07:15 Alfonso Pena	Brasília (BSB) 04/10/2016 - 09:15 Juscelino Kubitschek International	LATAM	3150	N	17C	25 K
Brasília (BSB) 15/10/2016 - 22:05 Juscelino Kubitschek International	Curitiba (CWB) 14/10/2016 - 00:01 Alfonso Pena	LATAM	3151	O	08D	23 K

Tarifas

Passageiros	Tipo	Cia	Pagamento	Moeda	Tarifa	Enc.	Taxa	Taxa
LUCIANO SATO	ADT	LATAM	Fatura	BRL	135,70	40,00	205,47	381,17
Total Geral				BRL	135,70	40,00	205,47	325,70



São Paulo/SP, 23/11/2016

Declaração

Ref.: Comprovação de Embarque

A pedido do Sr(a) LUCIANO SATO, declaramos para o fim específico em referência que o mesmo consta como passageiro embarcado na lista dos voos

Vôo:	3150	Data Vôo:	04/10/2016
Origem:	CWB - Curitiba	Destino:	BSB - Brasília
Bilhete:	957 - 2135-900301 - 1		

Fac-Simile

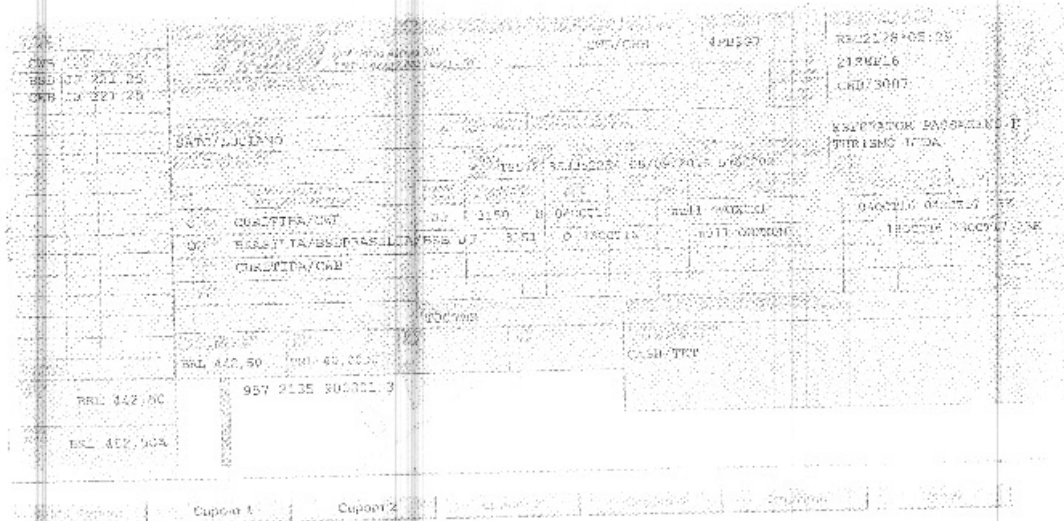

TAM LINHAS AEREAS S.A.

TAM LINHAS AEREAS S.A.
 RUA VERBO DIVINO, 2001 - 4º ANDAR - CHACARA SANTO ANTONIO - SAO PAULO / SP - CEP:
 043 29200SP

Data 23/11/2016

CARTAO DE EMBARQUE

Nr do Cartão:

Data De Emissão: 04/10/2016

Bundle

Nome: LUCIANO SATO

Faixa Etaria ADL

Fidelidade

Rg: 61262504

De: CWB

To: BSB

Embarque:

Voo JJ 3150 04/10/2016

Razão PRESTAÇÃO DE

MCO 957 2135 900301

ETKT 957 - 2135-900301 - 1

Portao: 08

Assento: 17 C

Clase N

TAM LINHAS AEREAS S.A.

TAM LINHAS AEREAS S.A
RUA VERBO DIVINO, 2001 - 4º ANDAR - CHACARA SANTO ANTONIO - SAO PAULO / SP - CEP:
04670-200