



EDP São Paulo Distribuição de Energia S.A.
Rua Gomes de Carvalho, 1996 - Vila Olímpia
04547 006 São Paulo SP

CNPJ 02.302.100/0001-06
I.E. 115.026.474.116
Insc. Única Reg. Esp.
Processo SF-5-13753/2000

1 / 1

Nota Fiscal/Conta de Energia Elétrica nº 040.910.144 Série Única

Cliente / Endereço de Entrega		Valor total a pagar	Número da Instalação
MARCIO LUIZ ALVINO DE SOUZA RUA VICTORIO PARTENIO 142 SL 01 08780-410 VILA PARTENIO / MOGI DAS CRUZES - SP COD. IDENT. 0033213151 COD. FISCAL OPERAÇÃO: 5253 GRUPO/SUBGRUPO: B - B3 CLASSE/SUBCLASSE: COMERCIAL TP FORNECIMENTO: BIFÁSICO MODALIDADE TARIFÁRIA: CONVENCIONAL ROTEIRO DE LEITURA: B16MC04M00290 NR MEDIDOR: 13467270 TENSÃO NOMINAL: 220 / 127 V		R\$ 272,09	150639207
Local de Consumo		Consumo mês / kWh	Data de Vencimento
MARCIO LUIZ ALVINO DE SOUZA CNPJ/CPF/CI: 10115711880 INSC ESTADUAL: - RUA VICTORIO PARTENIO 142 SL 01 08780-410 VILA OLIVEIRA / MOGI DAS CRUZES - SP		327	30/09/2019
Bandeiras Tarifárias		Atendimento EDP	Conta do Mês
Bandeira Tarifária Vigente na Data de Faturamento: VERMELHA Nº dias Fat. Bandeira Amarela : 08 dias (24/07/2019 a 31/07/2019) Nº dias Fat. Bandeira Vermelha : 23 dias (01/08/2019 a 23/08/2019) Informações sobre o sistema de bandeiras tarifárias estão disponíveis no site da ANEEL (www.aneel.gov.br)		0800 721 0123 www.edponline.com.br	Agosto/2019
		Periodo de Faturamento	
		Emissão	24/08/2019
		Leitura Anterior	23/07/2019
		Leitura Atual	23/08/2019
		Nº Dias de Faturamento	31 Dias
		PREV. PRÓXIMA LEITURA	24/09/2019
		Aviso	

Reservado ao Fisco: BBB5.1191.1B6B.78C5.0D6B.38E5.3915.DB25

Descrição de Consumo					
Descrição	Nr do Medidor	Leitura Anterior	Leitura Atual	Const.Mult.	Qtde kWh mês
Ativo	13467270	20.525	20.852	1,00000	327,00

Detalhes de Faturamento											
CCI	DESCRIÇÃO DO PRODUTO	QUANTIDADE KWh	TARIFA APLIC. (R\$)	VALOR FORNEC	TARIFA C/ IMPOSTOS	B. CALC. ICMS	VALOR ICMS 18,00%	B.CÁLC. PIS/COFINS	VALOR PIS 0,65%	VALOR COFINS 3,95%	VALOR TOTAL
0605	TUSD - Consumo	327,0000	0,24174000	79,05	0,31318043	102,41	18,43	102,41	0,88	4,05	102,41
0601	TE - Consumo	327,0000	0,31979000	104,57	0,41428135	135,47	24,38	135,47	1,17	5,35	135,47
0698	Adicional Bandeira Amarela	84,3871	0,01500000	1,27	0,01955275	1,65	0,30	1,65	0,01	0,06	1,65
0698	Adicional Bandeira Vermelha	242,6129	0,04000000	9,70	0,05176971	12,56	2,26	12,56	0,11	0,50	12,56
ITENS FINANCEIROS											
0807	CIP - Contribuição Municipal										20,00
TOTAL				194,59		252,09	45,37	252,09	2,17	9,96	272,09
TRIBUTOS											
Descrição											
		Base de Cálculo	Aliquota(%)	Valor (R\$)							
PIS		252,09	0,86	2,17							
COFINS		252,09	3,95	9,96							
ICMS		252,09	18,00	45,37							

Atenção

Caro Cliente

Agradecemos a pontualidade no pagamento



MARCIO LUIZ ALVINO DE SOUZA

RUA VICTORIO PARTENIO 142
SL 01
08780-410 VILA PARTENIO / MOGI DAS CRUZES - SP

Nº da Instalação

150639207

Vencimento

30/09/2019

Total a Pagar

R\$ 272,09

Referência de Débito Automático: 190033099849

83650000028 720900730063 205152044009 004742996517





EDP São Paulo Distribuição de Energia S.A.
Rua Gomes de Carvalho, 1996 - Vila Olímpia
04547 006 São Paulo SP

CNPJ 02.302.100/0001-06
I.E. 115.026.474.116
Insc. Única Reg. Esp.
Processo SF-5-13753/2000

**Cliente / Endereço de Entrega**

MARCIO LUIZ ALVINO DE SOUZA
RUA VICTORIO PARTENIO 142
SL 01
08780-410 VILA PARTENIO / MOGI DAS CRUZES - SP
GRUPO/SUBGRUPO: B - B3 CLASSE/SUBCLASSE: COMERCIAL
COD. IDENT. 0033213151 COD. FISCAL OPERAÇÃO: 5253
TENSÃO NOMINAL: 220 / 127 V ROTEIRO DE LEITURA: B16MC04M00290
NR MEDIDOR: 13467270

Datas

Emissão 24/08/2019

Número da Instalação

150639207

Data de Vencimento

30/09/2019

Conta do Mês

Agosto/2019



83800881

Autoleitura

Informe no Atendimento EDP. Antes, marque as posições dos ponteiros nos relógios, da direita para a esquerda, ou anote os números registrados nos quadros. Lembre-se de anotar a data de leitura.

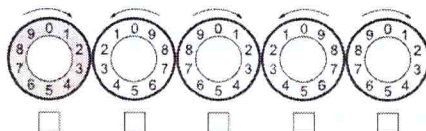

DATA DA LEITURA ___/___/___

Atendimento EDP

0800 721 0123

Ligação Gratuita para solicitações de serviços e informações

edponline - App disponível para IOS e Android

www.edponline.com.br

Acesse: www.edp.com.br

facebook.com/edpbr

@edpbr

Mantenha sempre a
DISTAAAÂNCIA
da rede elétrica

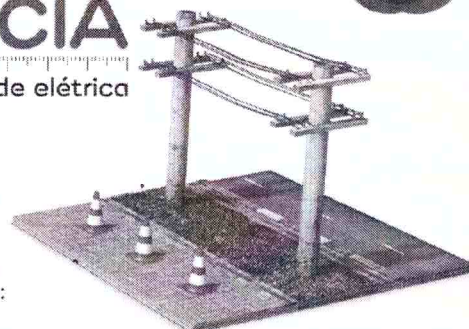
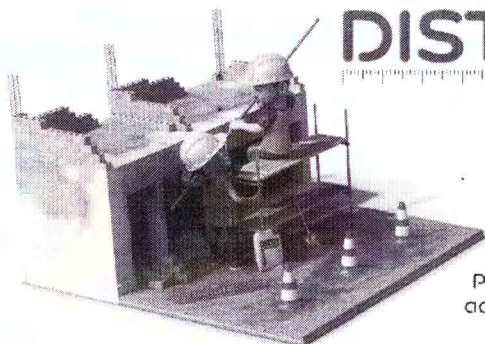

Para mais dicas de segurança
ao construir e reformar, acesse:
edp.com.br/seguranca



Remetente
EDP São Paulo Distribuição de Energia S.A.
Rua Gomes de Carvalho, 1996 - Vila Olímpia - 04547 006 São Paulo SP

Para uso do Correio

Reintegrado ao Serviço Postal em: ___/___/___ Rubrica do Responsável: _____ Matrícula: _____

- | | | | | | |
|---|--|--|---|---|---|
| <input type="checkbox"/> 01-Mudou-se | <input type="checkbox"/> 03-Não Existe Nº Indicado | <input type="checkbox"/> 05-Desconhecido | <input type="checkbox"/> 07-Ausente | <input type="checkbox"/> 10-Objeto Danificado | <input type="checkbox"/> 12-Falta Complemento (Coletiv./GU) |
| <input type="checkbox"/> 02-Endereço Insuficiente | <input type="checkbox"/> 04-Falecido | <input type="checkbox"/> 06-Recusado | <input type="checkbox"/> 08-Não Procurado | <input type="checkbox"/> 11-End. Desconhecido na Localidade | <input type="checkbox"/> 13-Caixa Postal Cancelada |

Ouvvidoria EDP: 0800 721 0201 (de segunda a sexta, exceto feriados, das 8h00 às 18h00) (Ligação gratuita de telefones fixos e móveis)
ARSESP - Agência Reguladora de Saneamento e Energia do Estado de São Paulo: 0800 727 0167 (Ligação gratuita de telefones fixos e móveis)
ANEEL - Agência Nacional de Energia Elétrica: Tel 167 (Ligação gratuita de telefones fixos e móveis)

Conselho de Consumidores da EDP São Paulo Distribuição de Energia: www.edpbr.com.br/distribuicao-sp/sobre-a-distribuicao/conselho-de-consumidores/sobre-o-conselho-de-consumidores-sp

Histórico de Consumo (kWh)

Mês/Ano	Consumo Ativo	Valor Total	Mês/Ano	Consumo Ativo	Valor Total
08/19	327	R\$ 272,09	01/19	388	R\$ 304,00
07/19	301	R\$ 243,33	12/18	421	R\$ 331,20
06/19	336	R\$ 264,38	11/18	354	R\$ 284,21
05/19	430	R\$ 339,75	10/18	447	R\$ 327,79
04/19	407	R\$ 318,90	09/18	369	R\$ 278,88
03/19	533	R\$ 417,40	08/18	288	R\$ 218,78
02/19	530	R\$ 408,85			

Informações importantes

Informações Suplementares, Condições Gerais de Fornecimento, Tarifas, Contribuição de Iluminação Pública, Produtos, Serviços Prestados, Impostos e apuração dos indicadores de continuidade e limites aplicáveis se encontram a disposição para consulta através do telefone 0800 721 0123, em nossas Lojas Comerciais e no site da EDP: www.edponline.com.br.

Os valores relativos aos nossos serviços são cobrados apenas na conta de energia elétrica.

O atraso no pagamento da fatura incidirá multa de 2%, juros moratórios de 1% ao mês e atualização pelo IGPM que serão incluídos na fatura do próximo mês.

O pagamento, mesmo após o vencimento, deve ser realizado na rede de bancos ou agentes arrecadores credenciados amplamente divulgada em sua localidade.

A EDP não possui cobradores domiciliares.

Para pagamento em cheque, a quitação da conta de energia elétrica estará condicionada à sua compensação.

Detalhes do Valor Faturado

Energia Elétrica	113,93
Distribuição	40,34
Transmissão	10,14
Encargos Setoriais	30,18
Impostos / Tributos	57,50
Total	252,09