

**JOAO SANDRO NUNES DE OLIVEIRA**

CNPJ/CPF: 291.298.771-72 INSC.:  
 AVENIDA DORIVAL DE CARVALHO, Q. 16, L. 25, N. 1284, - SALA 2  
 SETOR SANTA MARIA  
 CEP: 75800132 JATAI GO BRASIL

CÓDIGO DO CLIENTE **101963959**

CONTA  
 CÓD. F/ DEB AUTO. **0218353118**

MÊS REFERENTE **12/2018**

UNIDADE CONSUMIDORA

**290009686**

VENCIMENTO

**07/01/2019**

VALOR TOTAL

**R\$\*\*\*\*\*194,92**

**DADOS DA UNIDADE CONSUMIDORA  
 FATURAMENTO / FORNECIMENTO**

ATIVIDADE  
 4771-7/01 COMERCIO VAREJISTA DE PRODUTOS FARMACEUTICOS, SEM  
 CLASSE / TIPO DE LIGAÇÃO  
 03 01 COMERCIAL NORMAL MONOFÁSICO (0 a 12 kW)  
 VENCIMENTO BASE BANCO AGÊNCIA CONTA CORRENTE  
 20/12/2018

**DADOS DA MEDIÇÃO**

LEITURA ATUAL 17622  
 LEITURA ANTERIOR 17401  
 DIFERENÇA LEITURA 221  
 FM 1,000  
 TOTAL CONSUMO 221  
 MEDIDOR kWh 10026364-0  
 MÊS DE REFERÊNCIA 12/2018  
 DATA DE LEITURA ATUAL 10/12/2018  
 DATA DA LEITURA ANTERIOR 08/11/2018  
 DATA DA PRÓXIMA LEITURA 07/01/2019  
 DATA DA APRESENTAÇÃO 10/12/2018  
 NÚMERO DE DIAS FATURADO 32  
 MÉDIA / DIA 5,9663  
 MÉDIA TRIMESTRAL 218,3330  
 MÉDIA ANUAL 200,5830

**LANÇAMENTOS**

LANÇAMENTOS	QUANTIDADE	TARIFA	VALOR
MULTA - 10/2018			R\$*****3,36
JUROS MORATÓRIA			R\$*****0,05
CONSUMO KWH + ICMS/PIS/COFINS	221,00	0,856150	R\$****189,20
ADICIONAL BANDEIRA AMARELA	221,00	0,010470	R\$*****2,31

**HISTÓRICO DE CONSUMO**

REFERÊNCIA	HISTÓRICO CONSUMO	ENERGIA FATURADA
DEZ / 2018	221,00	LIDA
NOV / 2018	229,00	LIDA
OUT / 2018	205,00	LIDA
SET / 2018	248,00	LIDA
AGO / 2018	157,00	LIDA
JUL / 2018	180,00	LIDA
JUN / 2018	155,00	LIDA
MAI / 2018	192,00	LIDA
ABR / 2018	263,00	LIDA
MAR / 2018	197,00	LIDA
FEV / 2018	186,00	LIDA
JAN / 2018	194,00	LIDA

**GRÁFICO**

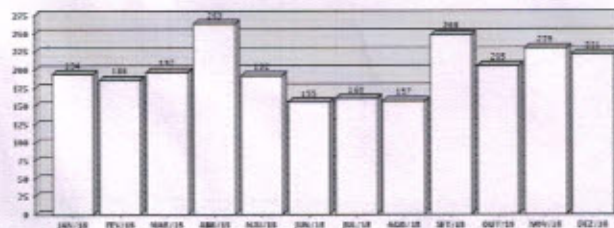

**RESERVADO AO FISCO**

6E40 SCEE 9657 3D7F AD02 EE30 3748 E889

IMPOSTO	ALÍQUOTA	BASE DE CÁLCULO	VALOR
ICMS	29%	R\$*****191,51	R\$*****55,52
PIS/PASEP	0,9609%	R\$*****191,51	R\$*****1,83
COFINS	4,4262%	R\$*****191,51	R\$*****8,47

**INDICADORES DE CONTINUIDADE**

METAS	MENSAL				TRIMESTRAL				ANUAL		TENSÃO NOMINAL 220
	DEC	FEC	DIC	FIC	DMIC	DICRI	DIC	FIC	DIC	FIC	
VALORES APURADOS	3,3	4,2	5,19	3,61	2,94		0,00	0,00	0,00	0,00	LIMITES 200,2 V a 231,0 V
	1,0426	1,5256	0,05	1	0,05		0,00	0,00	0,00	0,00	CONJUNTO JATAI S2

CAIXA ECONÔMICA FEDERAL

QUINA: sorteios de segunda-feira a sábado. Ap

346-546405265-4

12/Dez/2018

HORA DF 16:32:11

LOT. 08,012481-0

TERM 018919

LOCALIDADE: GOIANIA

AG. VINCULADA: 0996

COMPROVANTE DE PAGAMENTO  
 CELG CENT ELET GOIAS

VALOR DO PAGAMENTO: 194,92

835700000018 949200090551  
 899195121806 002183531181

346-546405265-4

19 VIA