

MISAEI ARTUR FERREIRA VARELLA
AV RIO BAHIA 8330 UNIVERSITARIO
CEP 36880000 - MURIAE / MG (AG: 48)



Carta
26/03/2019
9812249129/2009-DR/MG
ENERGISA

Márciz - Energisa Minas Gerais - Distribuidora de Energia S/A
Praça Rui Barbosa, 80 - Centro
Cataguases / MG - CEP 36770-801
CNPJ 19.527.639/0001-58 Insc.Est. 153.056023-0000
Nota Fiscal/Conta de Energia Elétrica
Série: B NF: 001.403.013

Classe/Subcls.: RESIDENCIAL/RESIDENCIAL / Trifásica
Roteiro: 014-0048-038-6255 Via Correio
Nº do Medidor: 147709 Referência: MAR/19
Domicílio de Entrega: 0000491121 Emissão: 25/03/2019

Atendimento ao Cliente ENERGISA
Ao ligar, tenha sempre em mãos a conta.



0800 032 0196

ligação gratuita

Accesse: www.energisa.com.br

Emissão autorizada pelo Regime Especial/PTA nº 16.000470247.01 - SEF/MG

Identificador para Débito Automático: 00004911210

UC - UNIDADE CONSUMIDORA

1/491121-0

CANAL DE CONTATO

Indicadores de Qualidade 01/2019 - Conjunto Muriae 2

	LIMITES DA ANEEL	APURADO	LIMITE DE TENSÃO (v)
DIC MENSAL	4,83	0,00	NOMINAL 127
DIC TRIMESTRAL	9,67		CONTRATADA
DIC ANUAL	19,34		LIMITE INFERIOR 117
FIC MENSAL	3,17	0,00	LIMITE SUPERIOR 133
FIC TRIMESTRAL	6,35		
FIC ANUAL	12,7		
DMIC	2,69	0,00	
DICRI	12,22		

DIC: nº de horas que o cliente ficou sem energia. FIC: nº de vezes que o cliente ficou sem energia. DMIC: duração, em horas, da maior interrupção de energia no período. DICRI: Duração da interrupção individual ocorrida em dia crítico. Possíveis valores individuais apurados acima dos padrões nesta unidade consumidora implicarão direito a compensação. É direito do consumidor solicitar, a qualquer tempo, a apuração dos indicadores de qualidade.

DADOS DO CLIENTE

MISAEI ARTUR FERREIRA VARELLA
RUA ELVIRA R CASTRO 150 APT 401
MURIAE
CNPJ/CPF/RANI: 28492803648

COMPOSIÇÃO DO CONSUMO

DISCRIMINAÇÃO	VALOR (R\$)	%
SERVIÇO DE DISTRIBUIÇÃO DA ENERGISA/MG	264,21	17,82
COMPRA DE ENERGIA	453,35	30,57
SERVIÇO DE TRANSMISSÃO	64,29	4,33
ENCARGOS SETORIAIS	107,82	7,27
IMPOSTOS DIRETOS E ENCARGOS	541,62	36,51
OUTROS SERVIÇOS	51,95	3,50
TOTAL	1.483,08	100,00

- Valor do Encargo de Uso do Sistema de Distribuição (Ref 01/2019): R\$ 558,09

CONTA REFERENTE A

MAR/19

ANTERIOR		ATUAL		CONSTANTE	CONSUMO	DIAS
DATA	LEITURA	DATA	LEITURA			
21/02/19	9351	22/03/19	10825	1	1674	29

APRESENTAÇÃO

27/03/2019

DATA PREVISTA DA PROXIMA LEITURA

23/04/2019

FATURAS EM ATRASO

DEMONSTRATIVO

CCI	Descrição	Quantidade	Tarifa c/ Tributos	Valor Total (R\$)	Base Calc. ICMS (R\$)	Aliq. ICMS	ICMS (R\$)	Base Calc. Pis/Cofins (R\$)	PIS (R\$) (1,0763%)	COFINS (R\$) (4,9576%)
0801	Consumo em kWh	1.574,000	0,883550	1.390,72	1.390,72	30	417,21	1.390,72	14,96	68,94
	LANÇAMENTOS E SERVIÇOS									
0807	COSSIP			40,41	0,00	0	0,00	0,00	0,00	0,00
0809	POSTAGEM 03/2019			1,95	0,00	0	0,00	0,00	0,00	0,00
0801	FUNDAÇÃO CRISTIANO VARELLA 03/2019			50,60	0,00	0	0,00	0,00	0,00	0,00

CCI: Código de Classificação do Item **Total:** 1.483,08 1.390,72 417,21 1.390,72 14,96 68,94

ATENÇÃO

Leitura confirmada
Contato Serviço: FUND. CRISTIANO VARELLA - (32) 3729-7005
O cancelamento da cobrança do convênio e a emissão da fatura sem estas cobranças podem ser solicitados a qualquer momento na distribuidora.

Média últimos meses (kWh)

1361

VENCIMENTO

01/05/2019

TOTAL A PAGAR

R\$ 1.483,08

HISTÓRICO DE CONSUMO (kWh)

2.121	1.353	1.000	1.016	890	982	1.078	1.453	1.095	1.196	1.949	2203
MAR/18	ABR/18	MAI/18	JUN/18	JUL/18	AGO/18	SET/18	OUT/18	NOV/18	DEZ/18	JAN/19	FEV/19

Reservado ao FISCO

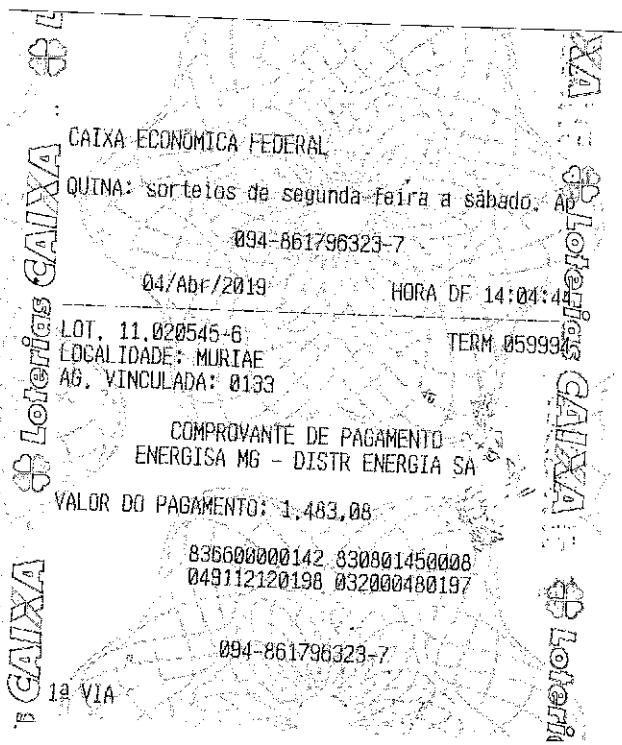

CAIXA ECONÔMICA FEDERAL

QUINA: sorteios de segunda-feira a sábado. Ab

094-861796323-7

04/Abr/2019

HORA DE 14:04:4

LOT. 11.020545-6

TERM 059999

LOCALIDADE: MURIAE

AG. VINCULADA: 0133

COMPROVANTE DE PAGAMENTO
ENERGISA MG - DISTR ENERGIA SA

VALOR DO PAGAMENTO: 1.483,08

836600000142 830001450008

049112120198 032000480197

094-861796323-7

1ª VIA