



**PREFEITURA MUNICIPAL DE FORTALEZA  
SECRETARIA MUNICIPAL DAS FINANÇAS  
NOTA FISCAL ELETRÔNICA DE SERVIÇO - NFS-e**

Número da  
NFS-e  
195

Data e Hora da Emissão	30/09/2016 15:48:13	Competência	09/2016	Código de Verificação	632584556
Número do RPS		No. NFS-e substituída		Local de Prestação	FORTALEZA - CE

Razão Social/Nome	MARCO ANTONIO FREITAS PEQUENO - ME				
Nome Fantasia	LOCMAR RENT A CAR				
CPF/CNPJ	41.334.582/0001-20	Insc Municipal	162.293-5	Município	FORTALEZA-CE
Endereço e CEP	AV DOM MANUEL,497 - CENTRO CEP: 60.060-090				
Complemento		Telefone	(85)3252-4532	E-mail	marco.locmar@terra.com.br

Razão Social/Nome	JOSE MARIA MACEDO JUNIOR				
CPF/CNPJ	197.057.864-53	Inscrição Municipal		Município	FORTALEZA - CE
Endereço e CEP	AVENIDA N. 380 - JOSÉ WALTER CEP: 60.750-012				
Complemento		Telefone		E-mail	

LOCAÇÃO DE 01 VEÍCULO FIAT DOBLO 1.8 DE PLACAS OSG-1942 MÊS DE SETEMBRO VALOR R\$ 3.000,00;  
LOCAÇÃO DE 01 VEÍCULO CHEVROLET PRISMA 1.0 DE PLACAS PMR-4265 MÊS DE SETEMBRO VALOR R\$ 1.900,00;  
LOCAÇÃO DE 01 VEÍCULO CHEVROLET 1.0 DE PLACAS PNT-8036 MÊS DE SETEMBRO VALOR R\$ 1.900,00;  
LOCAÇÃO DE 01 VEÍCULO VW GOL 1.0 DE PLACAS PNL-8708 MÊS DE SETEMBRO VALOR R\$ 1.650,00;



99.03 / 771100001 - LOCAÇÃO DE AUTOMÓVEIS SEM CONDUTOR

Código da Obra		Código ART	
----------------	--	------------	--

PIS		COFINS		IR(R\$)		INSS(R\$)		CSLL(R\$)	
-----	--	--------	--	---------	--	-----------	--	-----------	--

Valor dos Serviços R\$	8.450,00	Natureza Operação	Valor dos Serviços R\$	8.450,00
(-) Desconto Incondicionado		7-Não Incidência	(-) Deduções Permitidas em Lei	
(-) Desconto Condicionado		Regime especial Tributação	(-) Desconto Incondicionado	
(-) Retenções Federais	0,00	0-Nenhum	Base de Cálculo	0,00
Outras Retenções		Opção Simples Nacional	(X) Alíquota %	0,00
(-) ISS Retido	0,00	1 - Sim	ISS a reter	( ) Sim (X) Não
(=) Valor Líquido R\$	8.450,00	Incentivador Cultural	(=) Valor do ISS R\$	0,00
		2 - Não		

**AVISOS**  
1- Uma via desta Nota Fiscal será enviada através do e-mail fornecido pelo Tomador dos Serviços, no site <http://nfe.fortaleza.ce.gov.br>  
2- A autenticidade desta Nota Fiscal poderá ser verificada no site, com a utilização do Código de Verificação.  
3- Documento emitido por ME ou EPP optante pelo Simples Nacional. Não gera direito a crédito fiscal de ISS e IPI.

**LocMar**  
Rent a Car

Veículos 4x4 e de Passado com Ar e Direção Hidráulica

## DECLARAÇÃO

À  
**JOSE MARIA MACEDO JUNIOR**

MARCO ANTÔNIO FREITAS PEQUENO - ME, com sede na Avenida Dom Manuel N.º 497, inscrita no CNPJ sob o N.º 41.334.582/0001-20, declara a **JOSE MARIA MACEDO JUNIOR**, para fins de não incidência na fonte da CSLL, da Cofins, e da contribuição para o PIS/Pasep, a que se refere o art. 30 da Lei nº 10.833, de 29 de dezembro de 2003, que é regularmente inscrita no Sistema Integrado de Pagamento de Impostos e Contribuições das Microempresas e das Empresas de Pequeno Porte (Simples), nos termos da Lei nº 9.317, de 05 de dezembro de 1996.

Para esse efeito, a declarante informa que:

I- Preenche os seguintes requisitos:

- a) Conserva em boa ordem, pelo prazo de cinco anos, contado da data de emissão, os documentos que comprovam a origem de suas receitas e a efetivação de suas despesas, bem assim a realização de quaisquer outros atos ou operações que venham a modificar sua situação patrimonial;
- b) Apresenta anualmente Declaração de Informações Econômico-Fiscais da Pessoa Jurídica (DIPJ), em conformidade com o disposto em ato da Secretaria da Receita Federal;

II- O signatário é representante legal desta empresa, assumindo o compromisso de informar à Secretaria da Receita Federal e à pessoa jurídica pagadora, imediatamente, eventual desenquadramento da presente situação e está ciente de que a falsidade na prestação destas informações, sem prejuízo do disposto no art. 32 da Lei nº 9.430, de 1996, o sujeitará, juntamente com as demais pessoas que para ela concorrem, às penalidades previstas na legislação criminal e tributária, relativas à falsidade ideológica (art. 299 do Código Penal) e ao crime contra a ordem tributária (art. 1º da Lei nº 8.137, de dezembro de 1990).

Fortaleza, 30 de Setembro de 2016.

RENT A CAR

*Marco A. Freitas*  
Freitas Pequeno - ME



Av. Dom Manuel, 497 - Centro - Cep: 60.060-090 - Fortaleza - CE - Brasil  
CNPJ: 41.334.582/0001-20 CGF: 06.687.844-6 INSC. MUN.: 162293-5  
Fone: (85) 3091.2656 - Fone/Fax: (85) 3252-4532 - Celular: (85) 9988-8651  
E-mail: marco.locmar@terra.com.br

1º Ofício de Notas e Protesão  
R. Santos Dumares 2077 - Fone: 367.8800  
MUNICÍPIO DE SÃO CARLOS - INTERMUNICÍPIO

A presente cópia fotostática confere, com o  
original emitido pelas notas Doufe, Fundação, Ce  
Emit: 1,14 - Feite 0,04 - DPO: 0,75 - ISSFAADEP: 0,12

29 SET.

CARLOS ROBERTO TEIX.  
PETROUVE PEREIRA G.  
WERSTEP BEZERRA  
RODOLFO PAULO DA SA

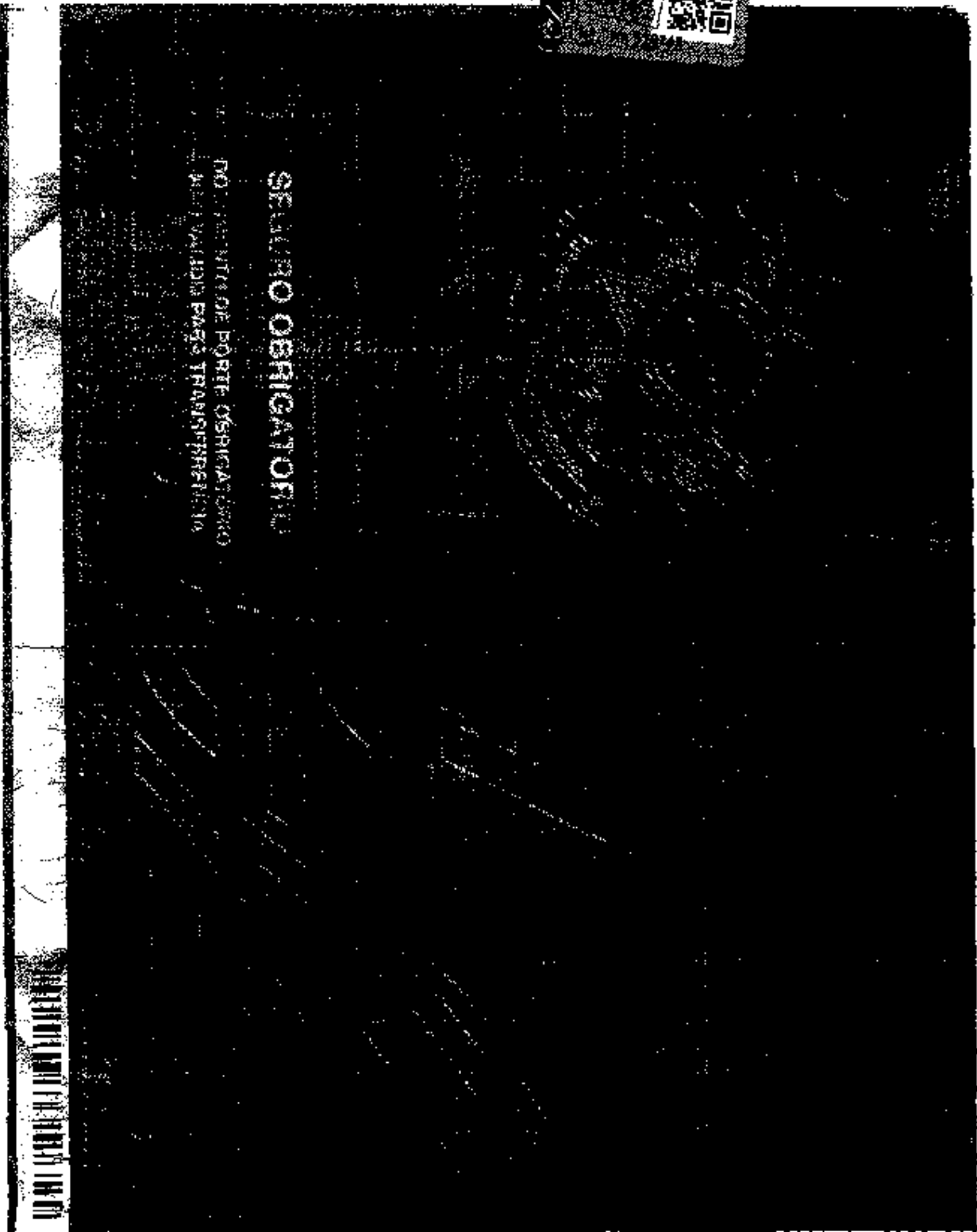

SEALADO OBRIGATORIO  
NO CASO DE PORTA OBRIGATORIO  
ASSINADO PARA TRANSMISSÃO



**PREÇO MÉDIO DE VEÍCULOS - CONSULTA DE CARROS E UTILITÁRIOS PEQUENOS - PESQUISA COMUM - FIPE**

Mês de referência:	setembro de 2016
Código Fipe:	001352-8
Marca:	Fiat
Modelo:	Doblo ESSENCE 1.8 Flex 16V 5p
Ano Modelo:	2013 Gasolina
Autenticação	tt48383lyfnc
Data da consulta	quinta-feira, 6 de outubro de 2016 11:58
Preço Médio	R\$ 41.010,00

**SEGURO OBRIGATORIO**

INSTITUTO DE SEGURANÇA DE VEÍCULOS

1º Critério de Notas e Prova  
Av. Santos Dumont, 2677 - Fone: 3462  
VALIDAR SOBRE O CONSELHO DE AUTENTICAÇÃO

Embalagem: 1,14 - Fritura: 0,04 - Selos: 0,7

**29 SET. 2016**

CARLOS ROBERTO TEIXEIRA L.  
PETROUVE PEREIRA GUIMAR  
WEBSTER BEZERRA FRO  
RODICLEA PAULO DA SILVA - ES



**PREÇO MÉDIO DE VEÍCULOS - CONSULTA DE CARROS E UTILITÁRIOS PEQUENOS - PESQUISA COMUM - FIPE**

Mês de referência:	setembro de 2016
Código Fipe:	004432-6
Marca:	GM - Chevrolet
Modelo:	PRISMA Sed. LT 1.0 8V FlexPower 4p
Ano Modelo:	2016 Gasolina
Autenticação	s8btfyb4r2y1
Data da consulta	quinta-feira, 6 de outubro de 2016 11:49
Preço Médio	R\$ 39.490,00

REPÚBLICA FEDERATIVA DO BRASIL  
 MINISTÉRIO DAS FINANÇAS

DEPARTAMENTO DE REGISTRO E LICENCIAMENTO DE VEÍCULO

PLACA: **21C00982D001** ANO: **2016**

TIPO DE VEÍCULO: **VEICULO DE TRAFEGO**

TIPO DE VEÍCULO: **VEICULO DE TRAFEGO**

PLACA: **21C00982D001** ANO: **2016**

TIPO DE VEÍCULO: **VEICULO DE TRAFEGO**

TIPO DE VEÍCULO: **VEICULO DE TRAFEGO**

TIPO DE VEÍCULO: **VEICULO DE TRAFEGO**

TIPO DE VEÍCULO: **VEICULO DE TRAFEGO**

TIPO DE VEÍCULO: **VEICULO DE TRAFEGO**

TIPO DE VEÍCULO: **VEICULO DE TRAFEGO**

TIPO DE VEÍCULO: **VEICULO DE TRAFEGO**

TIPO DE VEÍCULO: **VEICULO DE TRAFEGO**

TIPO DE VEÍCULO: **VEICULO DE TRAFEGO**

TIPO DE VEÍCULO: **VEICULO DE TRAFEGO**

TIPO DE VEÍCULO: **VEICULO DE TRAFEGO**

TIPO DE VEÍCULO: **VEICULO DE TRAFEGO**

TIPO DE VEÍCULO: **VEICULO DE TRAFEGO**

TIPO DE VEÍCULO: **VEICULO DE TRAFEGO**

TIPO DE VEÍCULO: **VEICULO DE TRAFEGO**

TIPO DE VEÍCULO: **VEICULO DE TRAFEGO**

TIPO DE VEÍCULO: **VEICULO DE TRAFEGO**

TIPO DE VEÍCULO: **VEICULO DE TRAFEGO**

TIPO DE VEÍCULO: **VEICULO DE TRAFEGO**

TIPO DE VEÍCULO: **VEICULO DE TRAFEGO**

TIPO DE VEÍCULO: **VEICULO DE TRAFEGO**

TIPO DE VEÍCULO: **VEICULO DE TRAFEGO**

TIPO DE VEÍCULO: **VEICULO DE TRAFEGO**

TIPO DE VEÍCULO: **VEICULO DE TRAFEGO**

TIPO DE VEÍCULO: **VEICULO DE TRAFEGO**

TIPO DE VEÍCULO: **VEICULO DE TRAFEGO**

TIPO DE VEÍCULO: **VEICULO DE TRAFEGO**

TIPO DE VEÍCULO: **VEICULO DE TRAFEGO**

TIPO DE VEÍCULO: **VEICULO DE TRAFEGO**

TIPO DE VEÍCULO: **VEICULO DE TRAFEGO**

TIPO DE VEÍCULO: **VEICULO DE TRAFEGO**

TIPO DE VEÍCULO: **VEICULO DE TRAFEGO**

TIPO DE VEÍCULO: **VEICULO DE TRAFEGO**

TIPO DE VEÍCULO: **VEICULO DE TRAFEGO**

TIPO DE VEÍCULO: **VEICULO DE TRAFEGO**

TIPO DE VEÍCULO: **VEICULO DE TRAFEGO**

BIHETE DE SEGURO DPVAT

2016

2016

2016

2016

2016

2016

2016

2016

2016

2016

2016

2016

2016

2016

2016

2016

2016

2016

2016

2016

2016

2016

2016

2016

2016

2016

2016

2016

2016

2016

2016

2016

2016

2016

2016

2016

2016

2016

2016

2016

2016

2016

2016

1º Ofício de Notas e Protestos  
 Av. Santa Durval, 287 - Fone: 3633.8000  
 04242-9000 - SÃO PAULO - SP

A presente cópia fotográfica contém o original exibido nestas datas. Dúvida, Favor  
 Fone: 1.14 - Fax: 0.00 - Sala: 0.75 - ISSF/ANDU

**29 SET. 2016**

CARLOS ROBERTO FEIXEIRA GOMARAS  
 PETROUVE PEREIRA GUIMARAS - S  
 WERDSTER BEZERRA FROTA - Substituto  
 ROCICLEA PAULO DA SILVA - Esc. - CTPS. 488803



The logo for Fipe (Fundação Instituto de Pesquisas Econômicas) features the word "fipe" in a stylized, lowercase, serif font. The letters are bold and have a slightly irregular, hand-drawn appearance. The logo is centered and occupies the upper left portion of the page.

Fundação Instituto de  
Pesquisas Econômicas

**PREÇO MÉDIO DE VEÍCULOS - CONSULTA DE CARROS E UTILITÁRIOS PEQUENOS - PESQUISA COMUM - FIPE**

Mês de referência:	setembro de 2016
Código Fipe:	004432-6
Marca:	GM - Chevrolet
Modelo:	PRISMA Sed. LT 1.0 8V FlexPower 4p
Ano Modelo:	2016 Gasolina
Autenticação	s8bttyb4r2y1
Data da consulta	quinta-feira, 6 de outubro de 2016 11:45
Preço Médio	R\$ 39.490,00



REPÚBLICA FEDERATIVA DO BRASIL  
 - MINISTÉRIO DAS CIDADES

DETRAN - CE Nº **012146346495**  
 CERTIFICADO DE REGISTRO E LICENCIAMENTO DE VEÍCULO

VEICULO: **CE 1062766579** - REGISTRO: **0000000000** - ANO: **2015**

**MARCO ANTONIO PEREIRA PEREIRA ME**

**FORTALEZA/CE**

**41384582800120**

**ENL3708**

**\*\*\*\*\*/CE** - **41384582800120**

ESPECIE/TIPO: **PAS/AUTOMOVEL/MAO APLIC.** - **GASOL/ALCO**

MARCA/MODELO: **VM/GOL CITY MB** - **2015** - **2015**

CAPACIDADE: **58/7600/5500** - CATEGORIA: **PARTIC** - **BREVIA**

DATA/VALOR: **\*\*\*\*\*** - **\*\*\*\*\***

PREMIO TARIFARIO (R\$): **01/10/2016**

RECEBIM. BANCO O BANCAL SAU VETAR WIL  
 PROER/TRANSE JURSD EN: 1 ANO:\*\*\*\*\*

**FORTALEZA** - **16/09/2015**

A presente cópia fotostática contém com o original exibido nestas notas. Dou fé. Fortaleza - Ce. Emiss: 1.14 - Formul: 0.34 - Selx: 0.75 - ISS/FAADEP: 0,12

**30/SET. 2016**

**CARLOS RUBERTO TEIXEIRA GUIMARÃES**  
**PETROUME PEREIRA GUIMARÃES - S**  
**INERESTER DEZERRA FROTA - S**  
**RODOLFA RIBEIRO DA SILVA - EM - CIP**



CE Nº **012146346495** BILHETE DE SEGURO DPVAT

ESTE É O SEU BILHETE DO SEGURO DPVAT  
 PARA MAIS INFORMAÇÕES, LEIA SEMPRE AS CONDIÇÕES GERAIS DE COBERTURA  
[www.dpvatsegurodotransito.com.br](http://www.dpvatsegurodotransito.com.br)  
 SAC DPVAT 8000 022 1264

**41384582800120** - **ENL3708**

**1062766579** - **VM/GOL CITY MB**

**2015** - **01** - **5500/7600/5800**

**PREMIO TARIFARIO**

**01/10/2016**

**LOTE B SEGUROADORA LIDER DPVAT**  
**MOTOR: CBR72000**

MAI-2015

DR. NUIRIN

L. ON IRON

Fundação Instituto de  
Pesquisas Econômicas

**PREÇO MÉDIO DE VEÍCULOS - CONSULTA DE CARROS E UTILITÁRIOS PEQUENOS - PESQUISA COMUM - FIPE**

Mês de referência:	setembro de 2016
Código Fipe:	005228-0
Marca:	VW - VolksWagen
Modelo:	Gol City (Trend) 1.0 Mi Total Flex 8V 4p
Ano Modelo:	2015 Gasolina
Autenticação	nrt70xh1qkvt
Data da consulta	quinta-feira, 6 de outubro de 2016 12:10
Preço Médio	R\$ 27.592,00