



Suelem Silva <suelemfslima@gmail.com>

Fwd: Reserva ZY9WSF Realizada com Sucesso

1 mensagem

Helena Abreu <helenamcabreu@gmail.com>
 Para: suelemfslima@gmail.com

27 de setembro de 2017 16:34

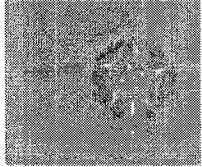

Deputado FEDERAL
Marcelo Aro

Helena Abreu | CHEFE DE GABINETE

Cel. 31 9619-5648
 helenamcabreu@gmail.com
 Belo Horizonte - MG | Tel. 31 3658.9746
 marceloaro.com.br
 facebook.com/marceloaro



----- Mensagem encaminhada -----

De: **Azul Linhas Aéreas** <email@news-voeazul.com.br>
 Data: 28 de agosto de 2017 16:20
 Assunto: Reserva ZY9WSF Realizada com Sucesso
 Para: helenamcabreu@gmail.com



Boa Viagem

Ver na Web

[Experiência Azul](#)[Mapa de rotas](#)[TudoAzul](#)[Fale Conosco](#)

Obrigado por escolher a Azul, Helena.
 Sua compra foi realizada com sucesso!

Código da Reserva: **ZY9WSF**[Imprimir Comprovante](#)**Belo Horizonte, Confins (CNF) → Brasília (BSB)**

Terça-feira, 26 Setembro 2017 às 21:45 - IDA e VOLTA

Utilize o código de barras do comprovante
 para agilizar o check-in nos "totens" da Azul



Código de barras para Check-in



Informações sobre seu desembarque

O embarque e desembarque em BRASÍLIA, serão realizados no Terminal 1.

IDA → Terça-feira, 26 Setembro 2017 às 21:45
 CNF → BSB

Voo 2585 (Embraer 195)

21:45 → 23:10
 CNF BSB

Check-In disponível
 72h antes do voo

Passageiro

Nº TudoAzul

Assento

Bagagens

Helena Abreu
 TudoAzul

5780049825

[Comprar EspaçoAzul](#)[Adicionar bagagem](#)

VOLTA ← Quinta-feira, 28 Setembro 2017 às 09:55
 BSB → CNF

Voo 5162 (Embraer 195)

09:55 → 11:10
 BSB CNF

Check-In disponível
 72h antes do voo

Passageiro

Nº TudoAzul

Assento

Bagagens

Helena Abreu
TudoAzul

5780049825

[Comprar EspaçoAzul](#)[Adicionar bagagem](#)**Passagens**

Tarifa Adulto	R\$ 369,80
Taxas	R\$ 57,16
Total da Passagem	R\$ 426,96

Dados do contato

Helena Abreu BELO HORIZONTE - MG
 Rua florida , 40 e 04
 CEP 30310710

Forma de Pagamento	Parcelas	Status	Total da compra
Cartão de Crédito Amex	1x	Pagamento Aprovado	R\$ 426,96

Lembretes para sua viagem

Leve documento de
identificação com foto



Chegue com
antecedência



Marque seu
assento



Faça seu check-in
pela Internet

Avisos importantes

1. Comparecer para o embarque 1 (uma) hora antes da partida do voo, munido de documento de identificação original com fotografia.
2. O bilhete não é endossável.
3. O bilhete eletrônico é válido por um ano após a data de emissão. No entanto, a tarifa é válida somente para as datas do voo especificado.
4. Para remarcação, remissão, reembolso e não comparecimento ao embarque (noshow), consulte penalidades no site voeazul.com.br, na seção Dúvidas Frequentes.
5. No caso de reembolso, contatar a companhia aérea no telefone 4003 1118.

O contrato de transporte de passagens encontra-se disponível em nossas lojas ou em nosso site.

A sua escolha é muito importante para nós!

[Azul Mobile](#)[TV ao Vivo](#)[100 Destinos](#)

Curta nossa página no Facebook

Siga-nos no Twitter

Inscruva-se no nosso canal do
YouTube

Acesse www.voeazul.com.br ou consulte seu agente de viagens



Cartão de Embarque



Q0112585



ZY9WSF

SEQ#11

HELENA ABREU (Class)

Voo

2585

Belo Horizonte - Confins(CNF) -
Brasilia(BSB)

26/set/2017

Partida

21:45

Chegada

23:10

Embarque 21:05

Portão Por favor,
verifique no aeroporto.

Poltrona 21A

Categoria GM

Classe

Preencha o nome e telefone de outra pessoa para contato.

Nome: _____

Telefone: _____

Parentesco: _____

✂

Bilhete/Recibo do passageiro

Voo

2585

Belo Horizonte - Confins -
Brasilia

26/09/2017 , 21:45 - 23:10

Nome do passageiro

HELENA ABREU

Classe

Nº Conf.
ZY9WSF

SEQ.#
11

Portão
Verificar

Poltrona
21A

Todos os clientes tem direito a levar uma bagagem de mão, desde que o peso não ultrapasse 10kg. Comprando a Tarifa Mais Azul, a Franquia de bagagem é de 23 kg para adultos e crianças (acima de 2 anos). Demais tarifas, caso necessário pode acrescentar o serviço de bagagem despachada através dos canais digitais ou diretamente no aeroporto.

Sujeito a condições de contrato - Azul Linhas Aéreas Brasileiras SA
Av. Marcos P. de U. Rodrigues, 939 Edif. C. Branco Office Park - Torre Jatobá - 9º andar
CEP.: 06460-040 Alphaville Industrial - Barueri-SP
CNPJ: 09.296.295/0001-60



Cartão de Embarque



Q0255162



ZY9WSF SEQ#25 HELENA ABREU (Class) Voo 5162 Brasilia(BSB) - Belo Horizonte - Confins(CNF) 28/set/2017	Partida 09:55 Chegada 11:10	Embarque	09:15
		Portão	Por favor, verifique no aeroporto.
		Poltrona	19A
		Categoria	GM
		Classe	

Preencha o nome e telefone de outra pessoa para contato.

Nome: MARIA DA LUZ
Telefone: (31) 98414-4449
Parentesco: AMIGA



Bilhete/Recibo do passageiro

Voo 5162	Nome do passageiro HELENA ABREU	Classe		
Brasilia - Belo Horizonte - Confins 28/09/2017 , 09:55 - 11:10	Nº Conf. ZY9WSF	SEQ.# 25	Portão Verificar	Poltrona 19A

Embarque da Azul no Terminal 1

Todos os clientes tem direito a levar uma bagagem de mão, desde que o peso não ultrapasse 10kg. Comprando a Tarifa Mais Azul, a Franquia de bagagem é de 23 kg para adultos e crianças (acima de 2 anos). Demais tarifas, caso necessário pode acrescentar o serviço de bagagem despachada através dos canais digitais ou diretamente no aeroporto.

Sujeito a condições de contrato - Azul Linhas Aéreas Brasileiras SA
Av. Marcos P. de U. Rodrigues, 939 Edif. C. Branco Office Park - Torre Jatobá - 9º andar
CEP.: 06460-040 Alphaville Industrial - Barueri-SP
CNPJ: 09.296.295/0001-60