



Suelem Silva <suelemfslima@gmail.com>

Fwd: Reserva J8GSRV Realizada com Sucesso

1 mensagem

Helena Abreu <helenamcabreu@gmail.com>
 Para: suelemfslima@gmail.com

26 de setembro de 2017 14:44

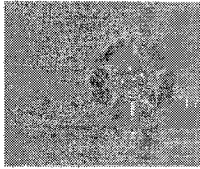
 Deputado FEDERAL
Marcelo Aro
Helena Abreu | CHEFE DE GABINETE

 Cel. 31 9619-5648
 helenamcabreu@gmail.com
 Belo Horizonte - MG | Tel. 31 3658.9746
 marcelaro.com.br
 facebook.com/marcelaro

----- Mensagem encaminhada -----

 De: **Azul Linhas Aéreas** <email@news-voeazul.com.br>
 Data: 26 de setembro de 2017 01:06
 Assunto: Reserva J8GSRV Realizada com Sucesso
 Para: helenamcabreu@gmail.com

Boa Viagem

Ver na Web

Experiência Azul

Mapa de rotas

TudoAzul

Fale Conosco

 Obrigado por escolher a Azul, Marcelo.
 Sua compra foi realizada com sucesso!
Código da Reserva: **J8GSRV**

Imprimir Comprovante

Belo Horizonte, Confins (CNF) → Brasília (BSB)

Terça-feira, 26 Setembro 2017 às 17:35 - IDA

 Utilize o código de barras do comprovante
 para agilizar o check-in nos "totens" da Azul

Código de barras para Check-in

Informações sobre seu desembarque

O embarque e desembarque em BRASÍLIA, serão realizados no Terminal 1.

 IDA → Terça-feira, 26 Setembro 2017 às 17:35
 CNF → BSB

Voo 2428 (Embraer 195)

 17:35
 CNF

 19:05
 BSB

Fazer check-in

Passageiro

Nº TudoAzul

Assento

Bagagens

Marcelo Ferreira

14C

Alterar assento

Adicionar bagagem

Passagens

Tarifa Total

R\$ 1.200,90

Espaço Azul CNF-BSB

R\$ 25,00

Taxas

R\$ 29,13

Total da Passagem R\$ 1.255,03

Dados do contato

Marcelo Ferreira
Rua Juvenal Melo Senra , 21 apto 600
CEP 30320660

BELO HORIZONTE - MG

Forma de Pagamento	Parcelas	Status	Total da compra
Cartão de Crédito Amex	1x	Pagamento Aprovado	R\$ 1.255,03

Lembretes para sua viagem



Leve documento de
identificação com foto



Chegue com
antecedência



Marque seu
assento



Faça seu check-in
pela Internet

Avisos importantes

1. Comparecer para o embarque 1 (uma) hora antes da partida do voo, munido de documento de identificação original com fotografia.
2. O bilhete não é endossável.
3. O bilhete eletrônico é válido por um ano após a data de emissão. No entanto, a tarifa é válida somente para as datas do voo especificado.
4. Para remarcação, remissão, reembolso e não comparecimento ao embarque (noshow), consulte penalidades no site voeazul.com.br, na seção Dúvidas Frequentes.
5. No caso de reembolso, contatar a companhia aérea no telefone 4003 1118.

O contrato de transporte de passageiros encontra-se disponível em nossas lojas ou em nosso site.

A sua escolha é muito importante para nós!

[Azul Mobile](#)[TV ao Vivo](#)[100 Destinos](#)[Clique nessa página no Facebook](#)[Siga-nos no Twitter](#)[Inscreva-se no nosso canal de
YouTube](#)

Acesse www.voeazul.com.br ou consulte seu agente de viagens



Cartão de Embarque



Q0632428



J8GSRV

SEQ#63

MARCELO FERREIRA (Class)

Voo
2428

Belo Horizonte - Confins(CNF) -
Brasilia(BSB)

26/set/2017

Partida
17:35

Chegada
19:05

Embarque 16:55

Portão Por favor,
verifique no aeroporto.

Poltrona 14C

Categoria -

Classe

Preencha o nome e telefone de outra pessoa para contato.

Nome: _____

Telefone: _____

Parentesco: _____



Bilhete/Recibo do passageiro

Voo
2428

Belo Horizonte - Confins -
Brasilia
26/09/2017 , 17:35 - 19:05

Nome do passageiro
MARCELO FERREIRA

Nº Conf.	SEQ.#	Portão	Poltrona
J8GSRV	63	Verificar	14C

Todos os clientes tem direito a levar uma bagagem de mão, desde que o peso não ultrapasse 10kg. Comprando a Tarifa Mais Azul, a Franquia de bagagem é de 23 kg para adultos e crianças (acima de 2 anos). Demais tarifas, caso necessário pode acrescentar o serviço de bagagem despachada através dos canais digitais ou diretamente no aeroporto.

Sujeito a condições de contrato - Azul Linhas Aéreas Brasileiras SA
Av. Marcos P. de U. Rodrigues, 939 Edif. C. Branco Office Park - Torre Jatobá - 9º andar
CEP.: 06460-040 Alphaville Industrial - Barueri-SP
CNPJ: 09.296.295/0001-60