



Samia Diniz <saminha.diniz@gmail.com>

Fwd: Alerta GOL - Itinerário de Viagem (CONFC124221355)

Helena Abreu <helenamcabreu@gmail.com>
Para: Saminha <saminha.diniz@gmail.com>

14 de dezembro de 2015 14:55

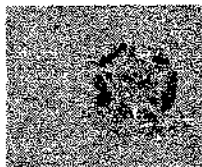

Departamento FISCAL
Marcelo Aro

Helena Abreu | CHEFE DE GABINETE
Cel. 31 5519-5048
helenamcabreu@gmail.com
Belo Horizonte - MG | Tel. 31 3968.9746
marcelaro.com.br
facebook.com/marcelaro



----- Mensagem encaminhada -----
De: <comunicacao@voegol.com.br>
Data: 14 de dezembro de 2015 13:25
Assunto: Alerta GOL - Itinerário de Viagem (CONFC124221355)
Para: helenamcabreu@gmail.com

Confirmação de compra
de passagem

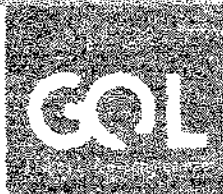

Olá MARCELO ARO FERREIRA,

Obrigado por escolher voar GOL.
Abaixo, você pode conferir os dados da sua passagem e o seu código de reserva (localizador).
Ele é usado para confirmar a sua presença no voo, quando for fazer o check-in. Confira se
todas as informações estão corretas e tenha uma excelente viagem.

Localizador: **DLKGNH**

Comprador: **MARCELO ARO FERREIRA**
Endereço: **RUA JUVENAL DE MELO SENRA, 30320-660**
Belo Horizonte - MG
Telefone: **(31) 32870-933**
E-mail: **helenamcabreu@gmail.com**

Pagamentos

Data da compra: **02 DEZ 15**
Situação da Passagem: **Confirmada**
Situação do Pagamento: **Confirmado**

A confirmação do pagamento é a única garantia que sua passagem foi efetivamente emitida. Para o embarque, é necessário apresentar um documento de identificação com foto de cada passageiro.

Check-in antecipado

O jeito GOL de evitar fila
e adiantar a sua viagem.

Para voos nacionais, você pode fazer o seu check-in até 45 minutos antes de embarcar.

• Faça o seu check-in



Já sabe onde se hospedar?

Voe GOL com hospedagem reservada!
São mais de 200.000 opções de hotéis com taxa de reserva para você.

1. Faça sua reserva aqui



Reserve seu cartão

Quem viaja com a GOL

acumula milhas Smiles e ganha upgrade do avião básico para categoria Confort e direção hidráulica.



1. Escolha aqui

Itinerário**02 DEZ**

voo G3-1328

Terminal de embarque 1 Confins

CNF

Belo Horizonte -

Confins

02/12 @ 21:23

**BSB**

Brasília

02/12 @ 22:50

Seu voo

Aqui você pode consultar, alterar, cancelar sua reserva, além de verificar seu status de um voo, marcar assento e efetuar seu check-in. É muito simples. Para tanto clique no link abaixo:

[Verificar status de reserva](#)

Passageiros

Nome	Voo	Poltrona	Número do Recibo
HELENA ABREU	G31328	25A	12700297229049
SAMIA DINIZ	G31328	25B	12700297229050

Formas de pagamento

Forma de pagamento:	American Express
Nome do proprietário do cartão:	marcelo g a ferre
Total:	BRL 848,70
Saldo	BRL 0,00
Número de parcelas:	1
Código de autorização:	204203

Tarifas**VOO 1328**

Adulto BRL 387,90x2 BRL 795,80

Taxa de embarque: BRL 25,45 x 2 BRL 50,90

Tx. de Embarque Doméstica - Brasil BRL 50,00

TOTAL DA VIAGEM	BRL 846,70
-----------------	------------

Observações

1- Documentação

1.1) Embarque doméstico: apresentar-se no balcão de atendimento da Gol munido de documento legal de identificação com foto, original ou cópia autenticada. Para demais casos (embarque de menores, roubo, furto, etc.) ou dúvidas, consulte site www.voegol.com.br ou entre em contato com a companhia pelo 0800-7040465.

1.2) Embarque internacional: apresentar-se no balcão de atendimento da Gol munido de passaporte válido ou outro documento legal de viagem, resultado de acordo entre países. Através de um acordo estabelecido entre os países membros e associados do MERCOSUL - Brasil, Argentina, Paraguai, Uruguai, Chile, Peru e Bolívia e o acordo de viagem (Decisão 018/08) estabelecido com Colômbia e Equador, é permitido o embarque de passageiros destas nacionalidades apenas portando a carteira de identidade. Além disso, cidadãos colombianos e equatorianos podem transitar com suas documentações de origem dentro desses países. O documento de identidade só será aceito se possuir foto recente que possa identificar o passageiro e se estiver em boas condições de conservação. Somente será aceito RNE para embarque em voo com destino para a Argentina se não houver necessidade de visto para o respectivo nacional. Não serão aceitos outros documentos profissionais nem certidão de nascimento. Tampouco serão aceitas fotocópias, mesmo autenticadas. Para demais casos (embarque de menores, roubo, furto, etc.) ou dúvidas, consulte o site www.voegol.com.br ou entre em contato com a companhia pelo 0800-7040465.

2) As Passagens são pessoais e intransferíveis. Alterações e o não comparecimento ao embarque (NO SHOW) estão sujeitos à cobrança de taxas, de acordo com a regra da tarifa adquirida. As alterações ou cancelamentos poderão fazer via site www.voegol.com.br com até 01h30min de antecedência ao horário do voo. Após este período, entrar em contato com a Central de Vendas 0300-115-2121. Poderá haver cobrança de eventuais diferenças tarifárias, dependendo da regra da tarifa adquirida. Algumas tarifas não permitem o reembolso após a utilização do primeiro trecho. Em caso de NO SHOW, o retorno também será cancelado. Nos casos de reembolso, quando permitidos, poderá ser cobrada taxa administrativa, conforme regra tarifária aplicável. Em casos de combinações de tarifas diferentes num mesmo itinerário, a regra mais restrita será aplicada ao itinerário inteiro.

3) A Gol trabalha com e-ticket, válido somente para o voo especificado na reserva.

4) Comparecimento do passageiro ao portão de embarque.

4.1) Embarque doméstico: apresentar-se no portão de embarque com 30 minutos de antecedência da hora de decolagem estabelecida no cartão de embarque.

4.2) Embarque internacional: apresentar-se no portão de embarque com 60 minutos de antecedência da hora de decolagem estabelecida no cartão de embarque.

Se houver despacho de bagagens, nos casos de check-in realizado pela internet, ou se o check-in for realizado no aeroporto, a chegada ao mesmo deve contar com tempo suficiente para a realização desses procedimentos e ainda assim permitir a chegada ao portão de embarque com a antecedência apontada acima.

5) Condições gerais de transporte:

O transporte aéreo de pessoas, objetos e cargas será realizado mediante contrato entre o transportador e o usuário, disponível no link www.voegol.com.br.

É permitido um máximo de:

* 23 kg de bagagem por passageiro;

* Crianças de colo (até 02 anos incompletos) não possuem franquia de bagagem.

A bagagem especial será incluída em sua franquia de bagagem e, caso haja excesso, será cobrado o valor referente ao peso que exceder.

Clique aqui para tirar suas dúvidas sobre bagagens.

6) Todos os passageiros que ingressarem no país, ou dele saírem, com recursos em moeda nacional ou estrangeira, em valores superiores a R\$ 10.000,00 (dez mil reais), ou ao seu equivalente em outras moedas, devem apresentar-se a unidade da Receita Federal para devida declaração.

A companhia está dispensada da emissão da nota fiscal

A GOL agradece a sua escolha e deseja a você um excelente voo!

Visite nosso site: www.voegol.com.br

Atendimento GOL: 0800 704 0465

Vendas GOL: 0300 115 2121 (custo de ligação local)

Atendimento Smiles e Prata: 0300 115 7001

Atendimento Smiles Ouro e Diamante: 0300 115 7007

VRG Linhas Aéreas SA

Avenida Vinte de Janeiro, s/n, Terminal de Passageiros n.1

Aeroporto Internacional do Rio de Janeiro, Gateão

2º andar, nível 15, 55, entre os eixos 10-12/E-G,

sala 2011-A, Embarque

Rio de Janeiro, RJ, CEP 21.941-570

CNPJ: 07.575.651/0001-59

Acompanhe a GOL nas redes sociais



GOL Linhas Aéreas Inteligentes.



Saminha Diniz <saminha.diniz@gmail.com>

Fwd: Bilhete de Embarque

1 mensagem

Helena Abreu <helenamcabreu@gmail.com>
Para: Saminha <saminha.diniz@gmail.com>

14 de dezembro de 2015 14:58

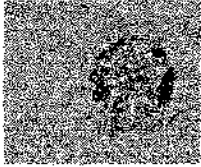

Deixado FÉLIZ!
Marcelo Aro

Helena Abreu | CHEFE DE GABINETE
Cel. 31 9619-5840
helenamcabreu@gmail.com
Belo Horizonte - MG | Tel. 31 3656.8746
marceloaro.com.br
facebook.com/marceloaro

Mensagem encaminhada

De: **GOL - Web CheckIn** <voegol@voegol.com.br>
Data: 2 de dezembro de 2015 19:28
Assunto: Bilhete de Embarque
Para: "helenamcabreu@gmail.com" <helenamcabreu@gmail.com>

GOL CARTÃO DE EMBARQUE

VIA DO CLIENTE Código de reserva: **BLKGNH**

nome(name)
HELENA ABREU

documento(id) mg15107927 **contato(contact)** GUILHERMINA **telefone(phone)** 31997177342
FQTV **parentesco(kinship)**

voo(flight) 1328 **portão(gate)** 25A **horário de embarque (boarding time)** 20h43 **GRUPO 1**

de(from) Belo Horizonte - Confins (GNF) **para(to)** Brasília (BSB) **portão(gate)**
02DEZ15 | 21:23 02DEZ15 | 22:50 **classe(class)** D **data(date)** 02DEZ15

O portão de embarque fecha 15 minutos antes da decolagem.

franquia de bagagem
Direitos de 2 bagagens de mão e 1 mala de despachar.
Classificação para 23kg.

bagagem de mão
1 bagagem de mão com limite de peso e volume.
Classificação para 10kg, com limite de peso e volume.
Classificação para 15kg, com limite de peso e volume.
(dependendo da tarifa e do destino).

Aluguel de carro
Classificação para aluguel de carro em aeroportos.
Classificação para aluguel de carro em aeroportos.
Classificação para aluguel de carro em aeroportos.
Classificação para aluguel de carro em aeroportos.

Poltrona
Poltrona com a impressão de uma pessoa.
Poltrona com a impressão de uma pessoa.
Poltrona com a impressão de uma pessoa.
Poltrona com a impressão de uma pessoa.

Sujeito às condições de contrato. Caso de emergência a disposição dos interessados mediante solicitação. Não embalsamar. Válido apenas para a GOL.

GOL CARTÃO DE EMBARQUE

voo(flight) 1328 **portão(gate)** 25A **horário de embarque (boarding time)** 20h43 **GRUPO 1**

nome(name)
HELENA ABREU

localizador DL KGNH **classe(class)** D **data(date)** 02DEZ15
de(from) Belo Horizonte - Confins (GNF) **para(to)** Brasília (BSB)
tarifa(fare) Promocional **documento(id)** mg15107927
telefone(phone) 31997177342 **contato(contact)** GUILHERMINA
parentesco(kinship)

Sequência no 22 00313261202022



Samia Diniz <saminha.diniz@gmail.com>

Bilhete de Embarque

GOL - Web Checkin <voegol@voegol.com.br>

2 de dezembro de 2015 19:28

Para: "saminha.diniz@gmail.com" <saminha.diniz@gmail.com>

CARTÃO DE EMBARQUE
 BOARDING PASS

VIA DO CLIENTE

Código de reserva
DLKGNHnome(name)
SAMIA DINIZdocumento(id) MG10588007
FQTVcontato(contact) rubens
parentesco(kinship)

telefone(phone) 31988729539

voo(flight)
1328

portão(gate)

assento(seat)
25Bhorário de embarque
(boarding time)**20h43****GRUPO 2**

de(from)

Belo Horizonte - Confins (CNF)

02DEZ15 21:23

para(to)

Brasília (BSB)

02DEZ15 22:56

portão(gate)

classe(class) D

data(date)

02DEZ15

O portão de embarque fecha 15 minutos antes da decolagem.



franquia de bagagem

Crianças até 2 anos incompletos não possuem franquia.
Demais passageiros: 23kg.

bagagem de mão

55kg por passageiro. Bagagem de mão que exceder os limites estabelecidos pela ANAC, serão despachados no portão. A soma das dimensões não pode ultrapassar 115 centímetros (comprimento+largura+altura).



Aluguel de carro

Cliente GOL que aluga carro no Localize, ganha 1 milha Shifra a cada R\$ 1,00 gasto e ainda tem acesso ao aluguel econômico. Ar condicionado, 03. Milímetros, pneus 275mm x 18 e 4 portas. Acesso www.localize.com.br

**IMPORTANTE:** este modelo de documento de identificação original, com foto, é necessário no momento do check-in.**POLTRONA:** após a impressão deste, a marcação da poltrona não poderá ser alterada.

Sujeito as condições de contrato. Cópia do contrato a disposição dos interessados mediante solicitação. Não endossável. Válido apenas para a GOL.

CARTÃO DE EMBARQUE
 BOARDING PASS
voo(flight)
1328

portão(gate)

assento(seat)
25Bhorário de embarque
(boarding time)**20h43****GRUPO 2**nome(name)
SAMIA DINIZ

localizador

DLKGNH

classe(class)

D

data(date) 02DEZ15

de(from)

Belo Horizonte - Confins (CNF)

para(to)

Brasília (BSB)

tarifa(fare)

Promocional

documento(id)

MG10588007

telefone(phone)

31988729539

contato(contact)

rubens

parentesco(kinship)



Sequência no 23

00313281202023