



Saminha Diniz <saminha.diniz@gmail.com>

Fwd: Itinerario Azul

Helena Abreu <helenamcabreu@gmail.com>
Para: Saminha <saminha.diniz@gmail.com>

28 de setembro de 2015 18:11

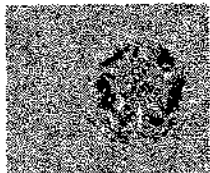

Deputado FEDERAL
Marcelo Aragão

Helena Abreu | CHEFE DE GABINETE
Cel. 31 9919-5948
helenamcabreu@gmail.com
Belo Horizonte - MG | Tel. 31 3858.9748
marceloara.com.br
facebook.com/marceloara

----- Mensagem encaminhada -----
De: <no-reply@voeazul.com.br>
Data: 25 de setembro de 2015 18:12
Assunto: Itinerario Azul
Para: helenamcabreu@gmail.com

Azul **Boa viagem**
Experiência Azul | Mapa de rotas | TudoAzul | Fale conosco

Sua compra foi realizada com sucesso.

Código localizador **B71RMS**

Utilize o código de barras do comprovante para agilizar o check-in nos "Totens" da Azul



Código de barras para Check-in

Ida 28/sep/2015

X VOO - AD 2849

E95
Belo Horizonte - Confins (CNF) 06:24 São Paulo - Congonhas (CGH) 07:40

check-in disponível 72 horas antes do voo

| IDA | Passageiros | Trecho | Nº Tudo Azul | Assentos |
|-----|------------------|-----------|--------------|----------|
| | MARCELO FERREIRA | CNF - CGH | 8020062796 | 4B |

| | |
|---------------------------|------------------|
| Passageiros adultos : | R\$711,90 |
| EspaçoAzul : | R\$33,00 |
| Taxas : | R\$25,45 |
| Serviço de conveniência : | R\$10,00 |
| Total : | R\$780,35 |

| Forma de Pagamento | Nº de Parcelas | Situaç | Total da Compra |
|--------------------------------------|----------------|----------|-----------------|
| Cartão de Crédito - AMERICAN EXPRESS | 1 | Aprovado | R\$780,35 |

Aplicativo Azul
mais vantagens para sua viagem

Ative o 200 pontos Tudo Azul no app em
apenas 1 minuto pelo celular (versão 1.0.0)

Disponível para [Android](#) e [iOS](#)

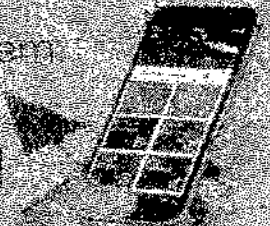

Reserve um Hotel

Conheça nossas ótimas ofertas de hotéis e aproveite para ter até 20% de desconto sobre a tarifa.

[Reservar](#)

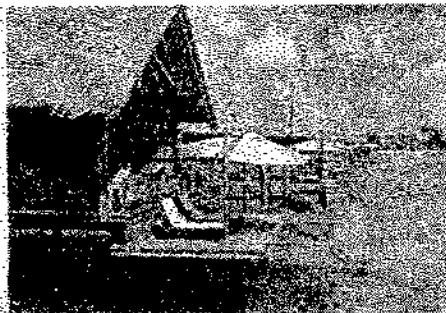



Parceria Azul + Hertz

Reserve seu carro em todo Brasil com desconto exclusivo pelo site e pague só ao retirar. Opções de preços a partir de R\$ 81,50

[Reservar](#)

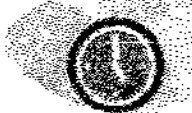

Lembretes para sua viagem

| | | | |
|---|--|--|---|
|  <p>Leve documento de identificação com foto</p> |  <p>Chegue com antecedência</p> |  <p>Marque sua assento</p> |  <p>Faça seu check-in via internet</p> |
|---|--|--|---|



Cartão de Embarque



Q0372849



| | | |
|--|---------------------------|---------------------------------------|
| B71RMS SEQ#37 MARCELO GUILHERME DE ARO FERREIRA Voo 2849 Belo Horizonte - Confins(CNF) - Sao Paulo - Congonhas(CGH) 28/set/2015 Partida 06:24 Chegada 07:40 | Embarque | 05:44 |
| | Portão (Class) | Por favor, verifique no aeroporto. |
| | Poltrona | 4B |
| | Seção | 2 |
| | Categoria | SAF |

Preencha o nome e telefone de outra pessoa para contato.

Nome: Jose Guilherme
Telefone: (31) 9666-2347
Parentesco: Pai

Bilhete/Recibo do passageiro

| | | | | | | |
|--|---|--------|----------|-------|-----------|----------|
| Voo 2849 Belo Horizonte - Confins - Sao Paulo - Congonhas 28/09/2015 , 06:24 - 07:40 | Nome do passageiro MARCELO GUILHERME DE ARO FERREIRA | Classe | Nº Conf. | SEQ.# | Portão | Poltrona |
| | | | B71RMS | 37 | Verificar | 4B |

Tarifa válida para este voo. Crianças com até 2 anos (incompletos) não possuem franquia de bagagem. FRANQUIA DE BAGAGEM: 23 quilos. Cópia do contrato à disposição dos interessados mediante solicitação ou no site da Azul. Não endossável. Válido apenas para a Azul Linhas Aéreas Brasileiras. É necessária a apresentação de um documento válido com foto.

Sujeito a condições de contrato - Azul Linhas Aéreas Brasileiras SA
Alameda Surubiju, 2010, 2050 parte CEP: 06455-040 Alphaville - Barueri
CNPJ 09.296.295/0001-60