

Olá, **Miguel!**

Este é o seu **extrato de usos para conferência** referente ao período de 03/10/23<sup>1</sup> a 03/11/23<sup>2</sup>.  
Confira seus detalhes de uso.



Utilize nosso APP para manter seus dados cadastrais e bancários sempre atualizados e assim evitar qualquer bloqueio do serviço.

**Confira o licenciamento e multas do seu carro e pague agora em até 12x**

**Conferir agora**



ou aponte a câmera do seu celular

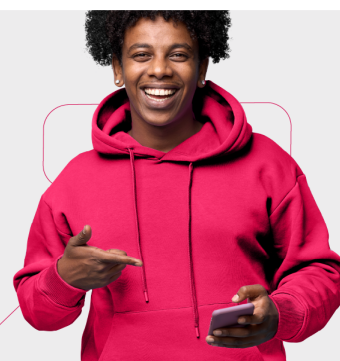

<sup>1</sup>Fatura aberta às 01H34

<sup>2</sup>Fatura fechada às 01H29

Baixe agora mesmo o nosso aplicativo



Disponível na  
**App Store**



Disponível na  
**Google Play**



Whatsapp

(11) 98991-2822

## Resumo da conta 1105244370



Plano Contratado	+ R\$ 39,37
Usos no período	+ R\$ 552,70
<b>Total</b>	<b>R\$ 592,07</b>

## Detalhamento de valores cobrados ao titular

Plano Contratado Total: R\$ 39,37

Veículo	Tipo	Descrição	Data	Valores
FXA5C46	Plano Contratado	ADESÃO ZERO 01/11/23 a 30/11/23	03/11/23	R\$ 39,37

Usos no período Total: R\$ 552,70

Veículo	Tipo	Data	Descrição	Valores
FXA5C46	 Estacionamento	10/10/23 às 20:41:28	IGUATEMI ESPLANADA SUL Entrada: 10/10/23 - 20:41:28 Saída: 11/10/23 - 00:13:04 Permanência: 03h32m36s	R\$ 16,00
	 Pedágio	05/10/23 às 18:15:02	CCR AUTOBAN SP348, KM77+430, SUL, ITUPEVA, CAT. 1	R\$ 12,20
		30/10/23 às 16:00:38	CCR AUTOBAN SP330, KM117+710, SUL, NOVA ODESSA, CAT. 1	R\$ 10,90
		30/10/23 às 17:21:34	CCR AUTOBAN SP330, KM117+710, NORTE, NOVA ODESSA, CAT. 1	R\$ 10,90
		03/10/23 às 11:54:33	CCR AUTOBAN SP330, KM117+710, SUL, NOVA ODESSA, CAT. 1	R\$ 10,90
		03/10/23 às 13:11:23	CCR AUTOBAN SP330, KM117+710, NORTE, NOVA ODESSA, CAT. 1	R\$ 10,90
		05/10/23 às 11:49:00	CCR AUTOBAN SP330, KM117+710, SUL, NOVA ODESSA, CAT. 1	R\$ 10,90
		05/10/23 às 13:08:43	CCR AUTOBAN SP330, KM117+710, NORTE, NOVA ODESSA, CAT. 1	R\$ 10,90
		05/10/23 às 17:54:53	CCR AUTOBAN SP348, KM115+520, SUL, SUMARÉ, CAT. 1	R\$ 10,90
		05/10/23 às 18:46:43	CCR AUTOBAN SP348, KM36+200, SUL, CAIEIRAS, CAT. 1	R\$ 12,40
		05/10/23 às 22:37:14	CCR AUTOBAN SP348, KM39+047, NORTE, FRANCO DA ROCHA, CAT. 1	R\$ 12,40
		05/10/23 às 22:56:14	CCR AUTOBAN SP348, KM77+430, NORTE, ITUPEVA, CAT. 1	R\$ 12,20
		05/10/23 às 23:16:48	CCR AUTOBAN SP348, KM115+520, NORTE, SUMARÉ, CAT. 1	R\$ 10,90
		07/10/23 às 10:48:16	CCR AUTOBAN SP348, KM115+520, SUL, SUMARÉ, CAT. 1	R\$ 10,90
		07/10/23 às 11:08:25	CCR AUTOBAN SP348, KM77+430, SUL, ITUPEVA, CAT. 1	R\$ 12,20

Veículo	Tipo	Data	Descrição	Valores
FXA5C46	Pedágio	07/10/23 às 11:30:28	CCR AUTOBAN SP348, KM36+200, SUL, CAIEIRAS, CAT. 1	R\$ 12,40
		07/10/23 às 18:47:58	CCR VIAOESTE SP280, KM18, OESTE, OSASCO, CAT. 1	R\$ 5,60
		07/10/23 às 19:06:55	CCR RODOANEL SP021, KM03+050, OESTE, SÃO PAULO, CAT. 1	R\$ 3,00
		07/10/23 às 19:13:32	CCR AUTOBAN SP348, KM39+047, NORTE, FRANCO DA ROCHA, CAT. 1	R\$ 12,40
		07/10/23 às 19:37:11	CCR AUTOBAN SP348, KM77+430, NORTE, ITUPEVA, CAT. 1	R\$ 12,20
		07/10/23 às 20:01:59	CCR AUTOBAN SP330, KM117+710, NORTE, NOVA ODESSA, CAT. 1	R\$ 10,90
		09/10/23 às 12:09:17	CCR AUTOBAN SP348, KM115+520, SUL, SUMARÉ, CAT. 1	R\$ 10,90
		09/10/23 às 13:18:31	CCR AUTOBAN SP330, KM117+710, NORTE, NOVA ODESSA, CAT. 1	R\$ 10,90
		10/10/23 às 17:11:18	CONCESSIONÁRIA RODOVIAS DO TIETÊ S.A. SP308, KM109+300, SUL, SALTO, CAT. 1	R\$ 4,50
		10/10/23 às 20:20:28	CCR VIAOESTE SP075, KM12+500, SUL, ITU, CAT. 1	R\$ 8,60
		11/10/23 às 13:57:50	CONCES. RODOVIAS INTERIOR PAULISTA S/A SP147, KM127+200, OESTE, IRACEMÁPOLIS, CAT. 1	R\$ 7,70
		11/10/23 às 16:35:04	CONCES. RODOVIAS INTERIOR PAULISTA S/A SP147, KM127+200, LESTE, IRACEMÁPOLIS, CAT. 1	R\$ 7,70
		16/10/23 às 16:29:12	CCR AUTOBAN SP330, KM152, NORTE, LIMEIRA, CAT. 1	R\$ 8,20
		17/10/23 às 11:44:47	CCR AUTOBAN SP348, KM115+520, SUL, SUMARÉ, CAT. 1	R\$ 10,90
		17/10/23 às 13:00:10	CCR AUTOBAN SP330, KM117+710, NORTE, NOVA ODESSA, CAT. 1	R\$ 10,90
		17/10/23 às 21:32:03	CCR AUTOBAN SP348, KM115+520, SUL, SUMARÉ, CAT. 1	R\$ 10,90
		17/10/23 às 22:42:43	CCR AUTOBAN SP348, KM115+520, NORTE, SUMARÉ, CAT. 1	R\$ 10,90
		18/10/23 às 11:36:17	CCR AUTOBAN SP330, KM117+710, SUL, NOVA ODESSA, CAT. 1	R\$ 10,90
		18/10/23 às 11:59:01	CCR AUTOBAN SP348, KM77+430, SUL, ITUPEVA, CAT. 1	R\$ 12,20
		18/10/23 às 12:55:35	CCR AUTOBAN SP348, KM36+200, SUL, CAIEIRAS, CAT. 1	R\$ 12,40
		18/10/23 às 15:31:21	CCR AUTOBAN SP348, KM39+047, NORTE, FRANCO DA ROCHA, CAT. 1	R\$ 12,40
		18/10/23 às 16:08:52	CCR AUTOBAN SP348, KM77+430, NORTE, ITUPEVA, CAT. 1	R\$ 12,20

<b>Veículo</b>	<b>Tipo</b>	<b>Data</b>	<b>Descrição</b>	<b>Valores</b>
FXA5C46	 Pedágio	<b>18/10/23</b> às 16:31:44	CCR AUTOBAN SP330, KM117+710, NORTE, NOVA ODESSA, CAT. 1	<b>R\$ 10,90</b>
		<b>19/10/23</b> às 12:51:02	CCR AUTOBAN SP348, KM115+520, SUL, SUMARÉ, CAT. 1	<b>R\$ 10,90</b>
		<b>19/10/23</b> às 13:10:53	CCR AUTOBAN SP348, KM77+430, SUL, ITUPEVA, CAT. 1	<b>R\$ 12,20</b>
		<b>19/10/23</b> às 13:36:14	CCR AUTOBAN SP348, KM36+200, SUL, CAIEIRAS, CAT. 1	<b>R\$ 12,40</b>
		<b>19/10/23</b> às 15:46:41	CCR RODOANEL SP021, KM03+050, OESTE, SÃO PAULO, CAT. 1	<b>R\$ 3,00</b>
		<b>19/10/23</b> às 15:53:23	CCR AUTOBAN SP348, KM39+047, NORTE, FRANCO DA ROCHA, CAT. 1	<b>R\$ 12,40</b>
		<b>19/10/23</b> às 16:19:06	CCR AUTOBAN SP330, KM82, NORTE, VALINHOS, CAT. 1	<b>R\$ 12,20</b>
		<b>19/10/23</b> às 17:24:16	CCR AUTOBAN SP330, KM117+710, NORTE, NOVA ODESSA, CAT. 1	<b>R\$ 10,90</b>
		<b>20/10/23</b> às 10:14:57	CCR AUTOBAN SP330, KM152, NORTE, LIMEIRA, CAT. 1	<b>R\$ 8,20</b>
		<b>24/10/23</b> às 12:10:42	CCR AUTOBAN SP348, KM115+520, SUL, SUMARÉ, CAT. 1	<b>R\$ 10,90</b>
		<b>24/10/23</b> às 13:57:52	CCR AUTOBAN SP330, KM117+710, NORTE, NOVA ODESSA, CAT. 1	<b>R\$ 10,90</b>
		<b>26/10/23</b> às 12:11:50	CCR AUTOBAN SP330, KM117+710, SUL, NOVA ODESSA, CAT. 1	<b>R\$ 10,90</b>
		<b>26/10/23</b> às 13:04:23	CCR AUTOBAN SP330, KM117+710, NORTE, NOVA ODESSA, CAT. 1	<b>R\$ 10,90</b>
		<b>01/11/23</b> às 11:58:28	CCR AUTOBAN SP348, KM115+520, SUL, SUMARÉ, CAT. 1	<b>R\$ 10,90</b>
		<b>01/11/23</b> às 12:45:14	CCR AUTOBAN SP330, KM117+710, NORTE, NOVA ODESSA, CAT. 1	<b>R\$ 10,90</b>



SEM PARAR INSTITUIÇÃO DE PAGAMENTO LTDA.  
CNPJ/MF: 04.088.208/0001-65  
Insc. Municipal nº 6.486.165-1  
Av. Dra. Ruth Cardoso, 7221, Andares 17, 18, 19 e  
26 parte - Pinheiros  
CEP: 05425-902 | São Paulo/SP

Nome: Miguel Lombardi  
CPF: 052.099.798-06  
Endereço: R Dr Jose V De Montezuma, 52  
Bairro: Vila Independencia  
CEP: 13480-325  
Cidade / UF: Limeira / SP

Data de emissão: 03/11/23  
Nº da Fatura: 23188628071  
Data de vencimento: 10/11/23  
Código do cliente: 5244370  
Nº da Nota Fiscal: 563071645  
Débito em conta corrente  
Banco Do Brasil  
Agência: 4884

Valores tributáveis e não tributáveis

Autorização de Regime Especial – SEI nº 6017.2022/0056285-0

Itens

Descrição	Qtd	Valores
Plano Contratado	1	R\$ 39,37
Estacionamento	1	R\$ 16,00
Passagens	51	R\$ 536,70
<b>Total da Nota Fiscal</b>		<b>R\$ 592,07</b>

O não pagamento causará suspensão dos serviços contratados. Valor aproximado de tributos na prestação de serviço de concessionária operadora de rodovia (pedágio) é de 18,45% (conf. Lei 12.741/2012 e IBPT). A responsabilidade pelo recolhimento é da respectiva concessionária. Em caso de atraso no pagamento será cobrada multa de 2% e demais encargos. O total devido será financiado conforme Termos e Condições. Encargos de financiamento: juros 16,00%a.m. 192,00%a.a | IOF: 0,381% + 0,0082%a.d. | CET – Custo Efetivo Total: 203,67%a.a.; Plano Contratado: Mensalidade R\$ 20,47 (ISS: 2,00% e PIS/COFINS: 9,25%) + Aplicativos Digitais R\$ 18,90 (E Book PIS/COFINS: 0.00% | Skeelo Audiobooks PIS/COFINS: 0.00%).

CANAIS DE CONTATO

Baixe agora mesmo o nosso aplicativo



Disponível na  
App Store



Disponível na  
Google Play



Whatsapp  
(11) 98991-2822

Minha Conta

minhaconta.semparar.com.br

Central de relacionamento

Capital 4002 1552 SAC:  
Demais localidades 0800 015 0252 0800 723 2245  
Deficientes auditivos 0800 770 0270