



Prefeitura Municipal de Vitória
Secretaria Municipal de Fazenda
Nota Fiscal de Serviços Eletrônica - NFS-e



Número da Nota 01383	Data de Emissão 22/06/2015
RPS	Competência 22/06/2015

Prestador de serviços

CPF/CNPJ	03.622.028/0001-59	Inscrição Municipal: 693119
Nome/Razão Social	ORRICO & CALIMAN LTDA	
Nome Fantasia	FUTURA	
Endereço	RUA CARLOS EDUARDO MONTEIRO DE LEMOS, 262 - EDIF: CENTRO COMERCIAL ; : JARDIM DA PENHA; SALA: 207 209 E - JARDIM DA PENHA - CEP: 29060120	
Município/UF	Vitoria/ES Email: flavia@futura.net.ws	

Tomador de serviços

CPF/CNPJ	022.612.657/94	Inscrição Municipal
Nome/Razão Social	EVAIR VIEIRA DE MELO	
Endereço	Anexo IV, Gabinete 443, Câmara Federal dos Deputados - Brasília - DF, CEP: 70.160-900 - CEP: 70.16090	
Município/UF	Brasília/DF	Email asbraga61@gmail.com

Dados complementares

Município da prestação do serviço: **Vitoria - ES** Regime: **Empresa Normal - ISS Variável**
Município da incidência: **Vitoria - ES** Exigibilidade: **Exigível**
Código de serviço: **17.01 - Assessoria ou consultoria de qualquer natureza, não contida em outros itens desta lista; análise, exame, pesquisa, coleta, compilação e fornecimento de dados e informações de qualquer natureza, inclusive cadastro e similares"**
CNAE: **7020400 - ATIVIDADES DE CONSULTORIA EM GESTÃO EMPRESARIAL, EXCETO CONSULTORIA TÉCNICA ESPECÍFICA**

Discriminação dos serviços

Consultoria para a elaboração do Plano Estratégico de Mandato, conforme contrato 0200_15 - Produto 1: Relatório de planejamento da consultoria, com elaboração do cronograma de execução e planejamento das próximas ações - Parcela 1/3

BANCO DO BRASIL
AGENCIA- 3877-6
CONTA-5069-5

BANCO SICCOB
AGENCIA -3010
CONTA- 115.491-5

≡ **RECEBEMOS** ≡

Em, 23 / 06 / 2015

Flávia Zessa Espindula Lencina
gestora financeira.

ORRICO & CALIMAN LTDA

Valor dos serviços = R\$ 25.000,00 // Valor líquido da nota = R\$ 23.462,50

Valor líquido da nota = Valor dos serviços - PIS - Cofins - INSS - IR - CSLL - Outras retenções - Iss Retido - Desconto condicionado

Deduções (R\$)	Base de Cálculo (R\$)	Desconto Cond. (R\$)	Alíquota (%)	Valor do ISS Calculado (R\$)	Valor do ISS Devido (R\$)	Valor do ISS Retido (R\$)	Valor do Crédito (R\$)
0,00	25.000,00	0,00	2,00	500,00	500,00	0,00	150,00
IR (R\$)	INSS (R\$)	CSLL (R\$)	PIS (R\$)	Cofins (R\$)	Outras retenções (R\$)		
375,00	0,00	250,00	162,50	750,00	0,00		

Outras informações

- Esta NFS-e foi emitida com respaldo legal no Decreto 13.314/2007 e na Portaria 49/2007 e autorizada pela AIOF N° 4052/2007 de 05/11/2007;
- O valor do crédito será liberado após o pagamento do imposto referente à esta nota;
- Chave de validação que garante a autenticidade desta NFS-e: 2DFB4BE1-B665-474B-9B13-1EBFC4F8A845

Plano de Gerenciamento do projeto: Plano Estratégico de carreira de Evair de Melo

2015

INTRODUÇÃO

Evair de Melo é um deputado federal identificado com a agricultura e variados temas a ela afetos e pretende ampliar seu campo de atuação sem perder suas raízes.

Já familiarizado com a ferramenta de planejamento estratégico, tanto na gestão pública, à frente do Incaper, quanto no setor privado, na gestão de atividades do agronegócio, propõe-se agora a fazer uso dessa valiosa ferramenta para orientar especialmente o desenvolvimento de seu mandato de parlamentar em Brasília.

A estratégia é focar sua atuação em temas/questões que lhes sirvam para fortalecer sua identidade e imagem enquanto parlamentar e também com vistas a uma carreira política de longo alcance.

Nesse aspecto, no exercício de seu mandato, já tem se colocado à frente de temas como agricultura e ciência e tecnologia, fazendo-se presente em "frentes" de ações, fóruns e articulações com segmentos e determinadas categorias de stakeholders como cooperativas e outras entidades.

Este plano de gerenciamento irá fornecer as informações necessárias para conduzir as atividades do projeto: Plano Estratégico do mandato de Evair de Melo, considerando todos os itens essenciais de gestão, apropriados para consistência e uniformização operacional.

OBJETIVO

O foco principal é produzir o Plano Estratégico que conduzirá a atuação como parlamentar de Evair de Melo.

OBJETIVOS ESPECÍFICOS:

- **Fazer uma análise e avaliação de contexto e de cenários tendo em vista o exercício do mandato atual e perspectivas;**
- **Identificar temas/questões a serem focadas a partir da análise do contexto, cenários e referenciais (planos/projetos/Agendas e ações em curso)**
- **Efetuar análise estratégica do parlamentar (SWOT)**
- **Definir objetivos e metas estratégicas**
- **Elaborar plano de ação/iniciativas**
- **Levantar e definir “redes” de interlocução e acionamento**
- **Preparar estrutura, instrumentos e equipe para a condução do Plano**

DOCUMENTOS DE REFERÊNCIA

Proposta Projeto Evair

Contrato: 0200_15

METODOLOGIA

Para realização do trabalho serão utilizados os seguintes procedimentos técnicos:

Etapa 1 – CONHECER

- Envolve ações de levantamento, análise e avaliação de informações, objetivando conhecer o desempenho do parlamentar, seus alinhamentos, posicionamentos, suas bases regionais;
- Inventário de planos/projetos e ações que podem ser tomados como referenciais para o posicionamento e ações;
- Escolha de temas/questões de interesse;
- Análise estratégica: SWOT

Etapa 2 – DEFINIR

- Compreende a definição de temas e iniciativas e priorização das mesmas, tendo como referência objetivos e metas estratégicas, cenários de contextos e a avaliação estratégica do parlamentar (análise SWOT);
- Elaboração de Plano Estratégico de Iniciativas e Ações

Etapa 3 – PREPARAR

- Criação de mecanismo de condução e avaliação
- Definição de indicadores para acompanhamento e avaliação da efetividade do Plano

Etapa 4 – CONDUZIR

- Reuniões periódicas de condução e avaliação do Plano;
- Acompanhamento de indicadores do processo de execução do Plano Estratégico
- Produção de recomendações e correções do Plano

Ferramentas de trabalho

- Reunião de kick-off do projeto
- Reuniões no interior: Linhares, Venda Nova, Caparaó e uma reunião em Vitória;
- Esboço de estrutura para condução do plano e monitoramento

CICLO DE VIDA DO PROJETO

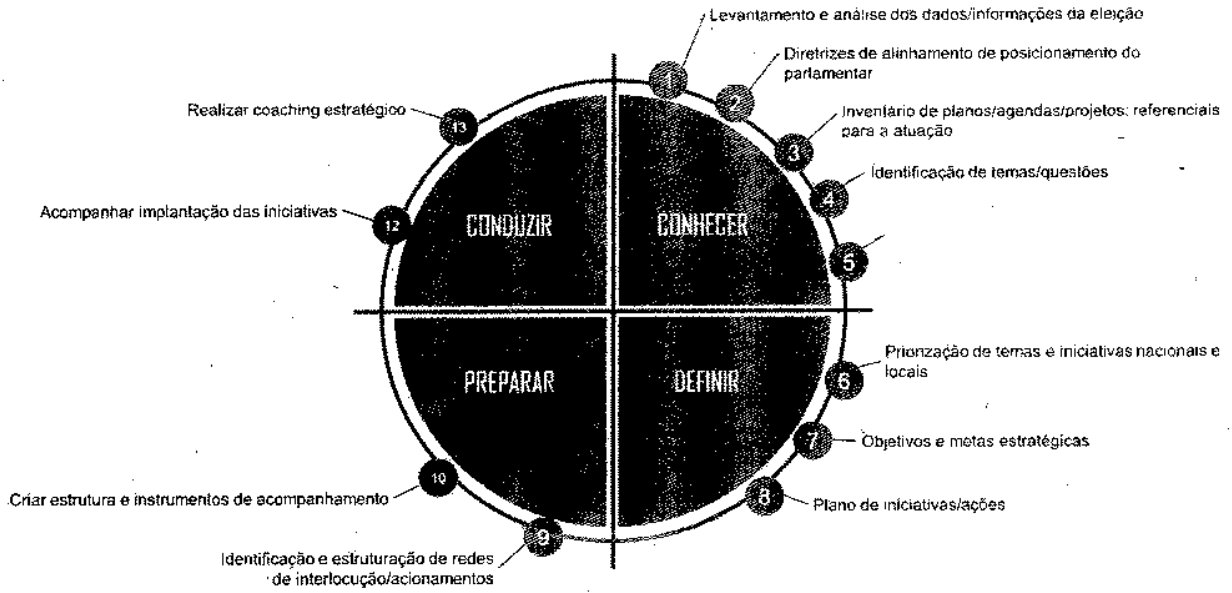

FLUXO DE TRABALHO DAS REUNIÕES

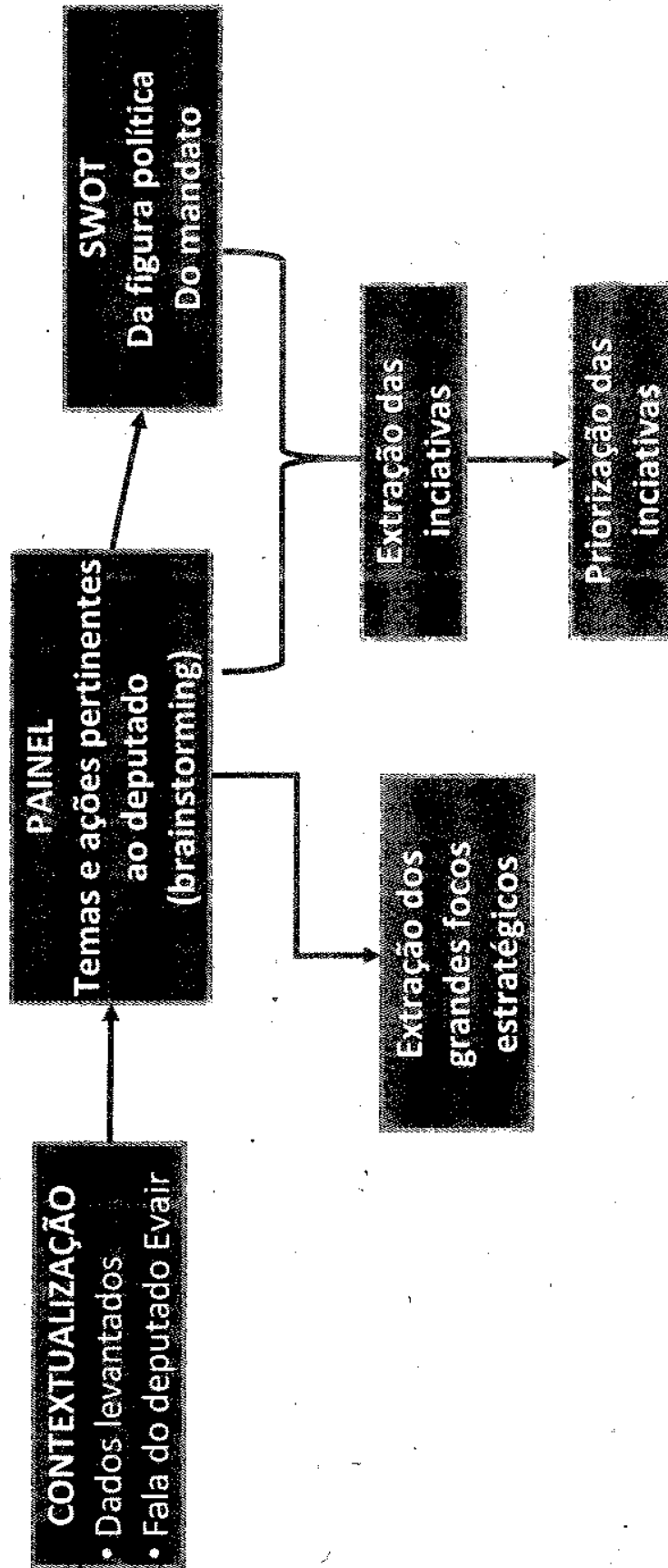

EQUIPE

Diretor Técnico – Orlando Caliman

Gerente do projeto – Luciana Zamprogne

Analista de pesquisa –Renata Junger

Analista de pesquisa – Magnus Francisco

Editores

Revisores

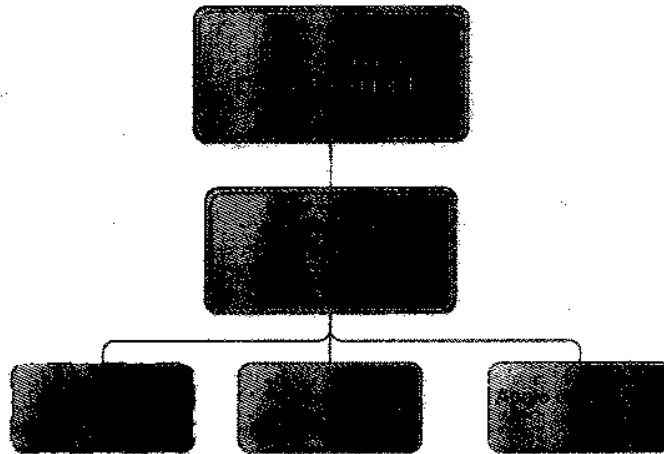

MATRIZ DE FUNÇÕES

Diretor Técnico	Orientar a equipe técnica Aprovar as principais entregas Participar de todas as reuniões e apresentações
Gerente do projeto	Coordenar o andamento do projeto (custos, prazos, recursos e pessoas) Reportar o andamento do projeto Revisar e aprovar os produtos do projeto Assegurar o alcance dos objetivos do projeto Participar de todas as reuniões e apresentações
Analista de pesquisa	Análise dos resultados e elaboração dos relatórios e apresentações
Editores	Preparar layout das apresentações em powepoint.
Revisores	Revisar todos os relatórios