

 <b>AUTOSUL</b> LOCADORA <b>ELF LOCADORA DE VEICULOS LTDA</b> CNPJ: 07.447.405/0001-11 - I.Mun.: AV. CEARA, 1664 - SÃO GERALDO - PORTO ALEGRE / RS CEP 90240-510 FONE: (51)30929213 FAX: (51)30929200	<b>AUTOSUL - POA</b> <b>ELF LOCADORA DE VEICULOS LTDA</b> CNPJ: 07.447.405/0001-11 - I.Mun.: AV. CEARA, 1664 - SÃO GERALDO PORTO ALEGRE / RS - CEP 90240-510 FONE: (51)30929213 - FAX: (51)30929200
	Data da Emissão: <b>06/09/2017</b>

<b>FATURA</b>	Nº <b>9236</b>
---------------	-------------------

Fatura/Duplicata Valor R\$: <b>7.900,00</b>	Vencimento(s): <b>06/09/2017</b>
---	----------------------------------

Valor por Extensão: <b>Sete mil e novecentos reais</b>
---

Secado: <b>LUIS ANTONIO FRANCISCATTO COVATTI</b>	CNPJ/MF/CPF: <b>011.716.880-75</b>
Nome Fantasia:	
Insc. Estadual:	Insc. Municipal:
Endereço: <b>RUA MARECHAL DEODORO, 130 - CENTRO HISTÓRICO - SALA 701</b>	Município: <b>PORTO ALEGRE</b> UF: <b>RS</b> CEP: <b>90020-024</b>
Endereço no Cobrança:	Município: UF: CEP:

Descrição	Valor R\$
Flaca Atual: Outras Despesas: LOCAÇÃO DO VEICULO HELIX PLACAS IXB724 NO PERIODO DE 01/08/2017 À 31/08/2017	
	<b>7.900,00 (+)</b>
<p><i>Recebemos</i>                      Em, <u>06/09/2017</u>  <i>Valeria Simoy</i></p>	
<b>Total da Fatura</b> <b>R\$ 7.900,00</b>	

<b>Observação</b> APÓS O VENCIMENTO SERÃO COBRADOS 2% DE MULTAS E 1% AO MÊS DE JUROS SOBRE O VALOR DA FATURA
Atividade não sujeita ao ISSQN e à emissão de NF conforme Lei 115/03 - Item 3

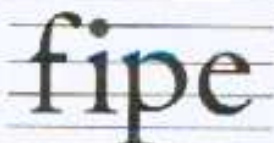

Fundação Instituto de  
Pesquisas Econômicas

**PREÇO MÉDIO DE VEÍCULOS - CONSULTA DE CARROS E UTILITÁRIOS PEQUENOS - PESQUISA COMUM - FIPE**

Mês de referência:	agosto de 2017
Código Fipe:	002143-1
Marca:	Toyota
Modelo:	Hilux CD SRV 4x4 2.8 TDI Diesel Aut.
Ano Modelo:	2016 Diesel
Autenticação	htrbdz1lq2c0y
Data da consulta	quarta-feira, 6 de setembro de 2017 14:26
Preço Médio	RS 145.349,00

**REPUBLICA FEDERATIVA DO BRASIL**  
**MINISTÉRIO DAS CIDADES**

DETRAN - RS Nº 013047071437  
 CERTIFICADO DE REGISTRO E LICENCIAMENTO DE VEÍCULO  
 VIA CDD - 01092327542 - RUA - 01017

ELP LOGADORA DE VEICULO LTDA EPP  
 RUA - NOVE

07 447 405 0001-11 - 018104  
 PLACA ANTI-FURTO - 018104  
 MARCA - CALHABO 0032578550

ESP/ALAMINROS/ELP/ER/C/CLP - COMBUSTIVEL  
 DIESEL

TOYOTA HILUX CORRYA 2016 2016  
 CATEGORIA - DOCUMENTAÇÃO  
 PARTICIPANTE - PRATA

SEM CONTRATO - VEICULO  
 P - PAGO  
 V - PAGO  
 A - PAGO

01 092327542 - 01017  
 07 447 405 0001-11 - 018104  
 01 092327542 - 01017  
 07 447 405 0001-11 - 018104

03/03/17  
 Pineda - Geral DE TRAVES  
 0942.com

**SEGURO OBRIGATORIO DE DANOS PESSOAIS CAUSADOS POR VEICULOS AUTOMOTORES DE VIA TERRESTRE, DO POR SUA CARGA, A PESSOAS TRANSPORTADAS OU MORTO - SEGURO DPVAT**

RS Nº 013047071437 BILHETE DE SEGURO DPVAT

ESTE É O SEU BILHETE DO SEGURO DPVAT  
 PARA MAIS INFORMAÇÕES, LEIA NO VERSO  
 AS CONDIÇÕES GERAIS DE COBERTURA  
 WWW.SEGURADORALIDER.COM.BR  
 SAC DPVAT 0800 022-1204

01 07 447 405 0001-11 - 018104  
 MARCA/MODELO - 018104  
 ANO/MS - 2016 10  
 BAURAS - 0032578550

PREMIO TARIFARIO  
 30,00 - 5,33  
 4,15 - 0,27  
 71,08

01 07 447 405 0001-11 - 018104  
 01 07 447 405 0001-11 - 018104  
 01 07 447 405 0001-11 - 018104

01 07 447 405 0001-11 - 018104  
 01 07 447 405 0001-11 - 018104  
 01 07 447 405 0001-11 - 018104

01 07 447 405 0001-11 - 018104  
 01 07 447 405 0001-11 - 018104  
 01 07 447 405 0001-11 - 018104

01 07 447 405 0001-11 - 018104  
 01 07 447 405 0001-11 - 018104  
 01 07 447 405 0001-11 - 018104