



Cartão de Embarque

Ramos / Luiz

Partida **14:40**
03 May 2018

DE **BSB**  **SDU** PARA

Chegada **16:30**
03 May 2018

Brasilia J.Kubitschek In Rio De Janeiro Santos Du

VOO	ASSENTO	EMBARQUE	PORTÃO	GRUPO
066235	20D	14:00	15	C

INFORMAÇÕES DE VIAGEM



Informações do Cartão de Embarque

É imprescindível a apresentação do cartão de embarque impresso. Por favor, imprima o cartão de embarque e leve até o aeroporto.



Bagagem Despachada

Sua franquia de bagagem depende do seu itinerário. Por favor, confirme sua franquia no seu bilhete.



Documentos de Viagem

Por favor, apresente um documento válido, com foto, no momento do embarque.



Bagagem de mão

A bagagem de mão deve respeitar o limite de 115cm (altura+comprimento+largura) e peso máximo de 10kg. Bagagens acima do limite devem ser despachadas.



Outras Informações

Por favor, verifique as informações de itens proibidos e restritos no site avianca.com.br.

FQTV

06 2558216921 BRZE

CLASSE
ECONOMY

Código da Reserva:

U9ZP8E

TICKET

ETKT

247243808436501

PRÓXIMOS PASSOS



Nota

Por favor, reserve tempo suficiente para o despacho de bagagem, controle de segurança e embarque.



Apenas Bagagem de Mão

Dirija-se se o portão de embarque apenas se a sua bagagem de mão respeitar os limites indicados.



Avianca lhe deseja uma boa viagem!

Security nb: 31 - Ticket: 247243808436501



Embarque

O embarque encerra-se 15 minutos antes da partida.
Boarding closes 15 minutes to flight departure.



Ramos / Luiz

Partida **14:40**
03 May 2018

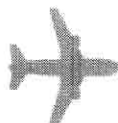
DE **BSB**  **SDU** PARA

Chegada **16:30**
03 May 2018

Brasilia J.Kubitschek In Rio De Janeiro Santos Du

VOO	ASSENTO	EMBARQUE	PORTÃO	GRUPO
066235	20D	14:00	15	C



Ana Carolina Silva Regino <carolreginna@gmail.com>

Fwd: RAMOS/LUIZ 03 MAY BSB SDU

1 mensagem

Nancy Costa <nancylcr@gmail.com>

3 de maio de 2018 09:27

Para: Ana Carolina Silva Regino <carolreginna@gmail.com>

aereo remarcao pode solicitar reembolso

----- Forwarded message -----

From: "Avianca Brasil" <nao-responder@avianca.com.br>

Date: 2018-05-03 9:11 GMT-03:00

Subject: RAMOS/LUIZ 03 MAY BSB SDU

To: NANCYLCR@gmail.com

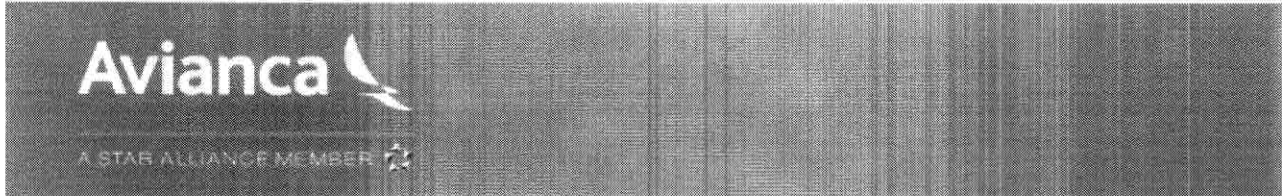

Electronic Ticket Receipt

Booking Reference: U9ZP8E

Office

At check-in, you must show a photo ID.

CALL CENTER 2
 AV WASHINGTON LUIS, 7059 CAMPO BELO
 MATRIZ
 SAO PAULO
 Telephone: 11-40044040

Passenger	Ticket number
Ramos Luiz (ADT)	247 2438084365

Itinerary

From	To	Flight	Class	Date	Departure	Arrival	Resa (1)	NVB(2)	NVA(3)	Last check-in	Baggage (4)	Seat
BRASILIA J.KUBITSCHK INTL	RIO DE JANEIRO SANTOS DUMONT	O66235	W	03May	14:40	16:36	Ok	03May	03May		0PC	
											Fare Basis:	WLN0006
Operated by		AVIANCA BRASIL		Marketed by		AVIANCA BRASIL						

(1) Ok = confirmed (2) NVB = Not valid before (3) NVA = Not valid after

Faça seu check-in sem ficar na fila.

A Avianca, pensando sempre em seu conforto, melhorou os serviços de autoatendimento. Realize seu check-in por meio de nossos totens, site ou de seu celular.



Totens

Check-in
MobileWeb
check-in**Receipt**

Name : Ramos Luiz (ADT)

Ticket number : 247 2438084365

Form of payment : CCVI Paid

Fare : BRL 295.00

Taxes : BRL PD 28.03 Airport Tax
BRL PD 1.38 Airport Tax

Total Amount : NO ADC

Issuing Airline and date : AVIANCA BRASIL 03May18 IATA : 57996606

Restriction(s)/Endorsements : Brl280.25 Nonref - Non-Endo/Reissue Refund Subject To Penalty

Fare Calculation : BSB 06 RIO295.00BRL295.00END

The fare that applies on the date of purchase is only valid for the entire itinerary and the specific travel dates mentioned on the ticket.

Central de Vendas:

4004 4040 (capitais) | 0300 789 8160 (demais localidades)

Siga a Avianca Brasil:

Ocean Air Linhas Aéreas S.A., ("Avianca Brasil")
Av. Washington Luis, 7059, Campo Belo, São Paulo - SP - 04627-006
CNPJ/MF nº. 02.575.829/0001-48

The carriage of certain hazardous materials, like aerosols, fireworks, and flammable liquids, aboard the aircraft is forbidden. If you do not understand these restrictions, further information may be obtained from your airline.

Data Protection Notice: Your personal data will be processed in accordance with the applicable carrier's privacy policy and, if your booking is made via a reservation system provider (GDS), with its privacy policy. These are available at <http://www.iatatravelcenter.com/privacy> or from the carrier or GDS directly. You should read this documentation, which applies to your booking and specifies, for example, how your personal data is collected, stored, used, disclosed and transferred.(applicable for interline carriage)

Important Notices