



Chave de Acesso	Número NF-e	Versão
15-2311-28.010.059/0001-80-55-001-000.001.315-171.549.793-6	1315	4.00

Dados da NF-e

Modelo	Série	Número	Data de Emissão	Data/Hora de Saída ou de Entrada	Valor Total da Nota Fiscal
55	1	1315	29/11/2023 11:32:16-03:00	29/11/2023 11:32:16-03:00	4.881,03

Emitente

CNPJ	Nome / Razão Social	Inscrição Estadual	UF
28.010.059/0001-80	POSTO VITORIA EIRELI	155680650	PA

Destinatário

CPF	Nome / Razão Social	Inscrição Estadual	UF
134.055.512-34	DEPUTADO FEDERAL DELEGADO EDER MAURO		PA
Destino da operação	Consumidor final	Presença do Comprador	
1 - Operação Interna	1 - Consumidor final	1 - Operação presencial	

Emissão

Processo	Versão do Processo	Tipo de Emissão	Finalidade
0 - com aplicativo do Contribuinte	3.5.1.5	1 - Normal	1 - Normal
Natureza da Operação	Tipo da Operação	Forma de Pagamento	Digest Value da NF-e
Venda combust. lub Adq. Terceiros	1 - Saída		JteM1tHnStXAKINNVw3mQXeO5E=

Situação Atual: AUTORIZADA (Ambiente de autorização: produção)

Eventos da NF-e	Protocolo	Data Autorização	Data Inclusão AN
Autorização de Uso	315230051379185	29/11/2023 às 11:32:13-03:00	29/11/2023 às 11:34:26

Recebemos de POSTO VITORIA EIRELI os produtos e/ou serviços constantes da Nota Fiscal Eletrônica indicada ao lado.
 Emissão: 29/11/2023 Dest/Rem: DEPUTADO FEDERAL DELEGADO EDER MAURO Valor Total: 4.881,03

NF-e
Nº 000.001.315
Série 001

DATA DO RECEBIMENTO IDENTIFICAÇÃO E ASSINATURA DO RECEBEDOR

POSTO VITORIA EIRELI

ROD. BR 316, KM 3, ESCRITORIO 06, S/N - COQUEIRO - ANANINDEUA - PA - CEP: 67113-000
 Fone: (91)8470-3314
 xpert v3.5 - xpert.com.br

DANFE
 Documento Auxiliar da Nota Fiscal Eletrônica

0 - ENTRADA 1 - SAÍDA **1**
Nº 000.001.315
SÉRIE 001
FOLHA 1/1



CHAVE DE ACESSO
1523 1128 0100 5900 0180 5500 1000 0013 1517 1549 7936

Consulta de autenticidade no portal nacional da NF-e
www.nfe.fazenda.gov.br/portal ou no site da Sefaz autorizadora

NATUREZA DA OPERAÇÃO
 Venda combust. lub Adq. Terceiros

INSCRIÇÃO ESTADUAL
 155680650

INSCRIÇÃO ESTADUAL DO SUBSTITUTO TRIBUTÁRIO

PROTOCOLO DE AUTORIZAÇÃO DE USO
315230051379185

CNPJ
 28.010.059/0001-80

DESTINATÁRIO / REMETENTE

NOME / RAZÃO SOCIAL

DEPUTADO FEDERAL DELEGADO EDER MAURO

CNPJ / CPF
 134.055.512-34

DATA DA EMISSÃO
 29/11/2023

ENDEREÇO

Avenida Conselheiro Furtado, S/N

BAIRRO - DISTRITO

Cremacao

CEP
 66040-100

DATA DA SAÍDA
 29/11/2023

MUNICÍPIO

BELEM

UF
 PA

TELEFONE / FAX

INSCRIÇÃO ESTADUAL

HORA DA SAÍDA
 11:32:16

CÁLCULO DO IMPOSTO

BASE DE CÁLCULO DO ICMS	VALOR DO ICMS	BASE DE CÁLCULO DO ICMS SUBST	VALOR DO ICMS SUBST	V APROX. TRIBUTOS	VALOR TOTAL DOS PRODUTOS
0,00	0,00	0,00	0,00	1.339,35 (27,44 %)	4.881,03
VALOR DO FRFTE	VALOR DO SEGURO	DESCONTO	OUTRAS DESPESAS ACESSÓRIAS	VALOR DO IPI	VALOR TOTAL DA NOTA
0,00	0,00	0,00	0,00	0,00	4.881,03

TRANSPORTADOR / VOLUMES TRANSPORTADOS

NOME / RAZÃO SOCIAL	FRFTE POR CONTA	CÓDIGO ANTT	PLACA DO VEÍCULO	UF	CNPJ / CPF
	9 - SEM FRETE				
ENDEREÇO	MUNICÍPIO			UF	INSCRIÇÃO ESTADUAL

DADOS DOS PRODUTOS / SERVIÇOS

CÓDIGO PRODUTO	DESCRIÇÃO DO PRODUTO / SERVIÇO	NCM/SII	CST	CFOP	UNID	QTDE	VALOR UNITÁRIO	% DESCONTO	VALOR LÍQUIDO	BASE DE CALC. ICMS	VALOR ICMS	VALOR IPI	ALIQ % ICMS	ALIQ % IPI
1	GASOLINA C COMUM	27101259	061	5656	LT	547,4100	5,35	0,00	2.928,64	0,00	0,00	0,00	0,00	0,00
3	OLÉO DIESEL B S10 - COMUM	27101921	061	5656	LT	320,5900	6,09	0,00	1.952,39	0,00	0,00	0,00	0,00	0,00

DADOS ADICIONAIS

INFORMAÇÕES COMPLEMENTARES Trib. Aprox.: R\$ 360,22 (Fed), R\$ 979,13 (Est), R\$ 0,00 (Mun) - Fonte: IBPT/empres - D84119 ICMS monofasico sobre combustiveis cobrada anteriormente conforme Convenio ICMS 199/2022 e/ou 15/2023: BC 868,00 Vlr ICMS Mono.: R\$ 970,99	RESERVADO AO FISCO
---	--------------------

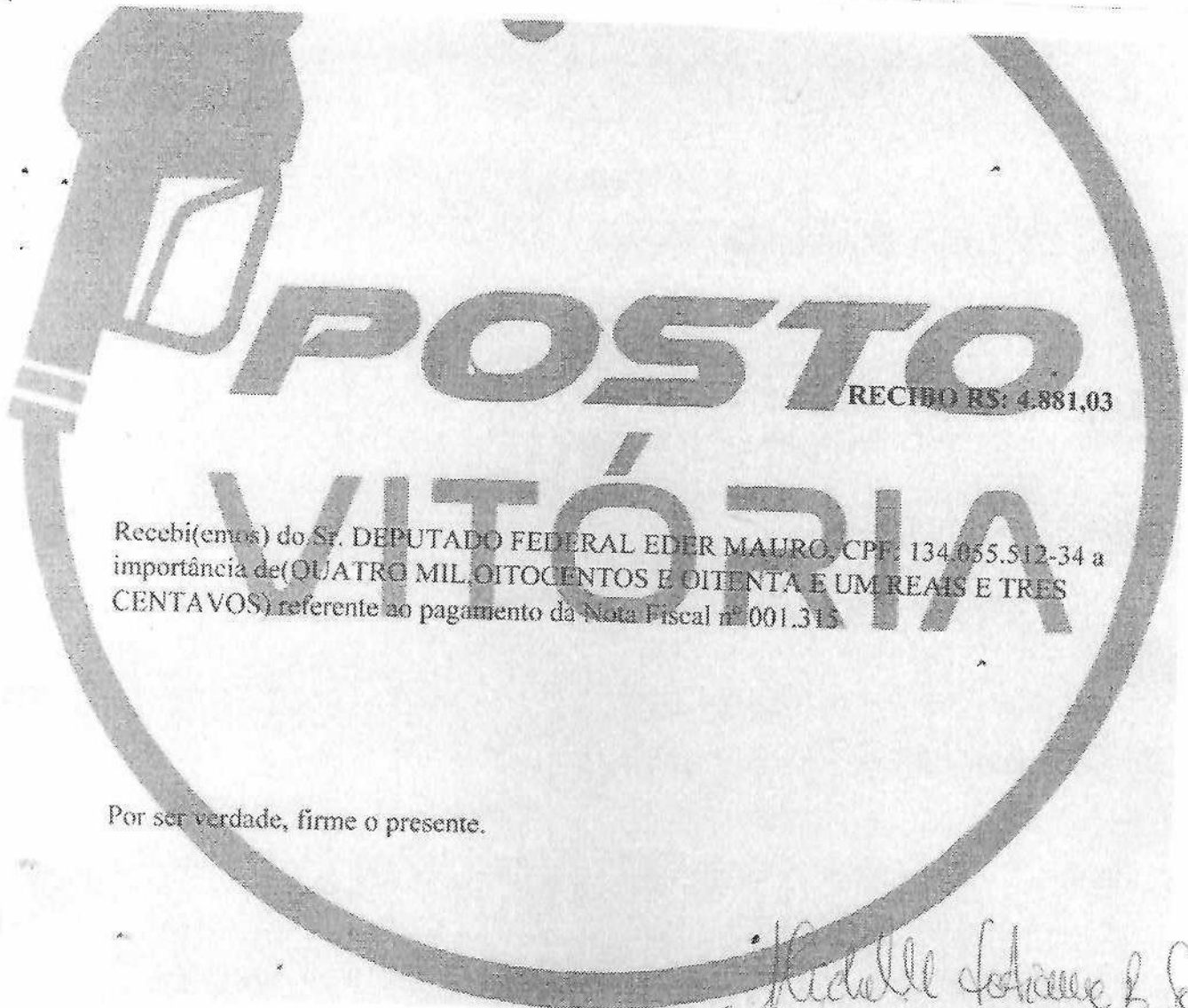

RECIBO RS: 4.881,03

Recebi(emos) do Sr. DEPUTADO FEDERAL EDER MAURO, CPF: 134.055.512-34 a importância de(QUATRO MIL, OITOCENTOS E OITENTA E UM REAIS E TRES CENTAVOS) referente ao pagamento da Nota Fiscal nº 001.315

Por ser verdade, firme o presente.

Michelle Schiavone L. Seiva

Ananindeua/PA, 29 DE NOVEMBRO DE 2023.