



Chave de Acesso	Número NF-e	Versão
15-2204-28.010.059/0001-80-55-001-000.000.697-161.179.119-0	697	4.00

Dados da NF-e

Modelo	Série	Número	Data de Emissão	Data/Hora de Saída ou da Entrada	Valor Total da Nota Fiscal
55	1	697	11/04/2022 16:30:07-03:00	11/04/2022 16:30:07-03:00	3.021,00

Emitente

CNPJ	Nome / Razão Social	Inscrição Estadual	UF
28.010.059/0001-80	POSTO VITORIA EIRELI	155680650	PA

Destinatário

CPF	Nome / Razão Social	Inscrição Estadual	UF
134.055.512-34	DEPUTADO FEDERAL DELEGADO EDER MAURO		PA
Destino da operação	Consumidor final	Presença do Comprador	
1 - Operação Interna	1 - Consumidor final	1 - Operação presencial	

Emissão

Processo	Versão do Processo	Tipo de Emissão	Finalidade
0 - com aplicativo do Contribuinte	3.5.1.2	1 - Normal	1 - Normal
Natureza da Operação	Tipo da Operação	Forma de Pagamento	Digest Value da NF-e
Venda combust. lub Adq. Terceiros	1 - Saída		moWjSqsCrEwrY/3GSAir0cqyjQY=

Situação Atual: AUTORIZADA (Ambiente de autorização: produção)

Eventos da NF-e	Protocolo	Data Autorização	Data Inclusão AN
Autorização de Uso	315220013748774	12/04/2022 às 10:48:48-03:00	12/04/2022 às 10:50:00

Recebemos de POSTO VITORIA EIRELI os produtos e/ou serviços constantes da Nota Fiscal Eletrônica indicada ao lado.
Emissão: 11/04/2022 Dest/Remo: DEPUTADO FEDERAL DELEGADO EDER MAURO Valor Total: 3.021,00

NF-e
Nº 000.000.697
Série 001

DATA DO RECEBIMENTO IDENTIFICAÇÃO E ASSINATURA DO RECEBEDOR

POSTO VITORIA EIRELI

ROD. BR 316, KM 3, ESCRITORIO 06, S/N - COQUEIRO - ANANINDEUA - PA - CEP: 67113-000
Fone: (91)8470-3314
xpert v3.5 - xpert.com.br

DANFE
Documento Auxiliar da Nota Fiscal Eletrônica
0 - ENTRADA
1 - SAÍDA **1**
Nº 000.000.697
SÉRIE 001
FOLHA 1/1



CHAVE DE ACESSO

1522 0428 0100 5900 0180 5500 1000 0006 9716 1179 1190

Consulta de autenticidade no portal nacional da NF-e
www.nfe.fazenda.gov.br/portal ou no site da Sefaz autorizadora

NATUREZA DA OPERAÇÃO
Venda combust. lub Adq. Terceiros

PROTOCOLO DE AUTORIZAÇÃO DE USO

315220013748774

INSCRIÇÃO ESTADUAL
155680650

INSCRIÇÃO ESTADUAL DO SUBSTITUTO TRIBUTÁRIO

CNPJ

28.010.059/0001-80

DESTINATÁRIO / REMETENTE

NOME / RAZÃO SOCIAL DEPUTADO FEDERAL DELEGADO EDER MAURO		CNPJ / CPF 134.055.512-34	DATA DA EMISSÃO 11/04/2022
ENDEREÇO Avenida Conselheiro Furtado, S/N		BAIRRO / DISTRITO Cremacao	CEP 66040-100
MUNICÍPIO BELEM	UF PA	TELEFONE / FAX	INSCRIÇÃO ESTADUAL
			HORA DA SAÍDA 16:30:07

CÁLCULO DO IMPOSTO

BASE DE CÁLCULO DO ICMS 0,00	VALOR DO ICMS 0,00	BASE DE CÁLCULO DO ICMS SUBST. 0,00	VALOR DO ICMS SUBST. 0,00	V. APROX. TRIBUTOS 922,62 (30,54 %)	VALOR TOTAL DOS PRODUTOS 3.021,00
VALOR DO FRETE 0,00	VALOR DO SEGURO 0,00	DESCONTO 0,00	OUTRAS DESPESAS ACESSÓRIAS 0,00	VALOR DO IPI 0,00	VALOR TOTAL DA NOTA 3.021,00

TRANSPORTADOR / VOLUMES TRANSPORTADOS

NOME / RAZÃO SOCIAL	FRETE POR CONTA 9 - SEM FRETE	CÓDIGO ANTT	PLACA DO VEÍCULO	UF	CNPJ / CPF
ENDEREÇO	MUNICÍPIO			UF	INSCRIÇÃO ESTADUAL

DADOS DOS PRODUTOS / SERVIÇOS

CÓDIGO PRODUTO	DESCRIÇÃO DO PRODUTO / SERVIÇO	NCM/SH	CST	CFOP	UNID	QTDE.	VALOR UNITÁRIO	% DESCONTO	VALOR LÍQUIDO	BASE DE CÁLC ICMS	VALOR ICMS	VALOR IPI	ALÍQ % ICMS	ALÍQ % IPI
1	GASOLINA COMUM	27101259	060	5656	LT	255,3317	7,099	0,00	1.812,60	0,00	0,00	0,00	0,00	0,00
3	DIESEL B S10	27101921	060	5656	LT	172,653	6,999	0,00	1.208,40	0,00	0,00	0,00	0,00	0,00

DADOS ADICIONAIS

INFORMAÇÕES COMPLEMENTARES
Trib. Aprox.: R\$: 199,39 (Fed), R\$: 723,23 (Est), R\$: 0,00 (Mun) - Fonte: IBPT/empre - 0EBB1B

RESERVADO AO FISCO

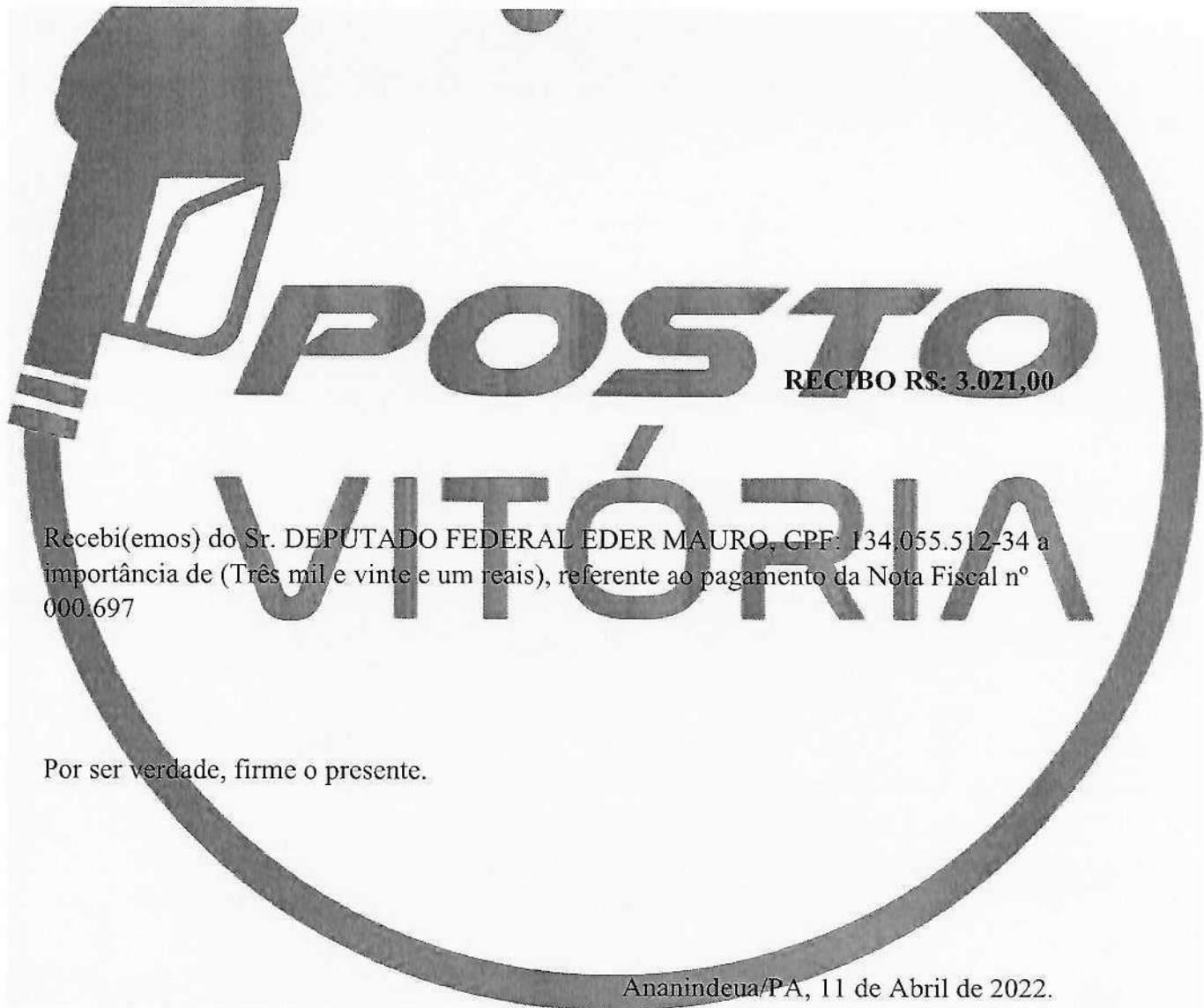

RECIBO R\$: 3.021,00

Recebi(emos) do Sr. DEPUTADO FEDERAL EDER MAURO, CPF: 134.055.512-34 a importância de (Três mil e vinte e um reais), referente ao pagamento da Nota Fiscal nº 000.697

Por ser verdade, firme o presente.

Ananindeua/PA, 11 de Abril de 2022.

POSTO VITORIA
EIRELI:28010059000180

Assinado de forma digital por
POSTO VITORIA
EIRELI:28010059000180
Dados: 2022.04.12 10:54:15 -03'00'