



Elizabeth Lacerda <bethcamaradosdeputados@gmail.com>

Itinerario Azul

1 mensagem

no-reply@voeazul.com.br <no-reply@voeazul.com.br>
Para: bethcamaradosdeputados@gmail.com

15 de fevereiro de 2016 16:02



Boa viagem

> Experiência Azul

> Mapa de rotas

> TudoAzul

> Fale conosco



Sua compra foi realizada com sucesso.

Código localizador **BECQ9K**

Utilize o código de barras do comprovante para agilizar o check-in nos "Totens" da Azul



Código de barras para Check-in



Confira o portão de embarque correto no aeroporto

O embarque e desembarque em **BRASÍLIA** será realizado no **TERMINAL 2** do **Aeroporto Internacional Presidente Juscelino Kubitschek**.

Ida 23/fev/2016

✕ VOO - AD 2429

Embraer 195

Cuiabá
(CGB) 10:06



Brasília
(BSB) 12:44

🕒 check-in disponível
72 horas antes do voo

IDA	Passageiros	Trecho	Nº Tudo Azul	Assentos
	Fabio Garcia	CGB - BSB		---

Passageiros adultos :	R\$390,90
Taxas :	R\$39,14
Total :	R\$430,04

Forma de Pagamento	Nº de Parcelas	Status	Total da Compra
Cartão de Crédito MASTERCARD	1	Aprovado	R\$430,04

Aplicativo Azul, mais vantagens para sua viagem.

- Ganhe **250 pontos** TudoAzul no check-in;
- Antecipe ou adie seu voo em até 6h;

[Confira aqui todas as funções](#)

>Disponível:



*Pontos creditados após 30 dias do voo.

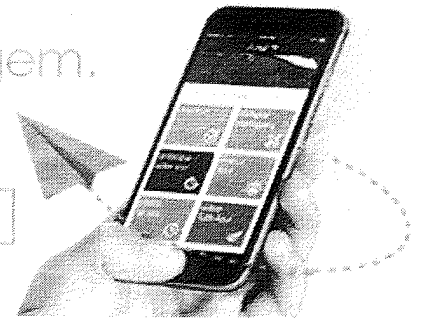

Reserve um Hotel

Conheça nossas ótimas ofertas de hotéis e aproveite para ter até 20% de desconto sobre a tarifa.

[Buscar](#)

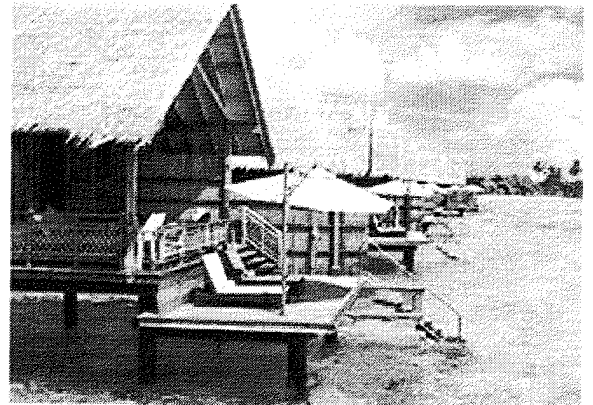

Parceria Azul + Hertz.

Reserve seu carro em todo Brasil com desconto exclusivo pelo site e pague só ao retirar. Opções de preços a partir de R\$ 81,50

[Buscar](#)

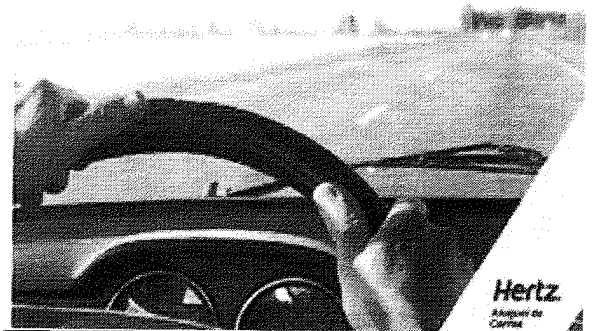

Azul**Cartão de Embarque**

Q0162429



BECQ9K SEQ #16 Fabio Paulino Garcia Voo 2429 Cuiaba - Brasilia 23/fev/2016	Partida 10:06 Chegada 12:44	Embarque 09:26
		Portão 5/7
		Poltrona 10B
		Seção 1
		Categoria -

Preencha o nome e telefone de outra pessoa para contato.

Nome: _____

Telefone: _____

Parentesco: _____

**Bilhete/Recibo do passageiro**

Voo	Nome do passageiro	Classe		
2429	Fabio Paulino Garcia			
Cuiaba Brasilia	Cód.Reserva	SEQ.#	Portão	Poltrona
23/02/2016, 10:06 - 12:44	BECQ9K	16	5/7	10B

Tarifa válida para este voo. Crianças com até 2 anos (incompletos) não possuem franquia de bagagem.
 FRANQUIA DE BAGAGEM: 23 quilos. Cópia do contrato à disposição dos interessados mediante solicitação ou no site da Azul. Não endossável. Válido apenas para a Azul Linhas Aéreas Brasileiras. É necessária a apresentação de um documento válido com foto.

Sujeito a condições de contrato - Azul Linhas Aéreas Brasileiras SA
 Av. Marcos P. de U. Rodrigues, 939 Edif. C. Branco Office Park - Torre Jatobá -9º andar
 CEP.: 06460-040 Alphaville Industrial ? Barueri-SP
 CNPJ: 09.296.295/0001-60