



Elizabeth Lacerda <bethcamaradosdeputados@gmail.com>

Itinerario Azul

no-reply@voeazul.com.br <no-reply@voeazul.com.br>
Para: bethcamaradosdeputados@gmail.com

24 de setembro de 2015 17:23



Boa viagem

- > Experiência Azul
- > Mapa de rotas
- > TudoAzul
- > Fale conosco



Sua compra foi realizada com sucesso.

Código localizador **B7G3JC**

Utilize o código de barras do comprovante para agilizar o check-in nos "Totens" da Azul



Código de barras para Check-in



Confira o **portão de embarque** correto no aeroporto
O embarque e desembarque em **BRASÍLIA** será realizado no **TERMINAL 2** do **Aeroporto Internacional Presidente Juscelino Kubitschek**.

Ida 28/set/2015

✕ **VOO - AD 2429**

E95

Cuiabá
(CGB) 10:06



Brasília
(BSB) 12:44

check-in disponível
72 horas antes do voo

IDA	Passageiros	Trecho	Nº Tudo Azul	Assentos
	FABIO GARCIA	CGB - BSB	3480051402	---

Passageiros adultos :

R\$721,90

Taxas : R\$19,35
 Serviço de conveniência : R\$10,00

Total : R\$751,25

Forma de Pagamento	Nº de Parcelas	Status	Total da Compra
Cartão de Crédito MASTERCARD	1	Aprovado	R\$751,25

Aplicativo Azul, mais vantagens para sua viagem.

- Ganhe **250 pontos** TudoAzul no check-in;
- Antecipe ou adie seu voo em até **6h**;

confira aqui todas as funções

>Disponível:  

*Pontos creditados após 30 dias do voo.



Reserve um Hotel

Conheça nossas ótimas ofertas de hotéis e aproveite para ter até 20% de desconto sobre a tarifa.

Buscar

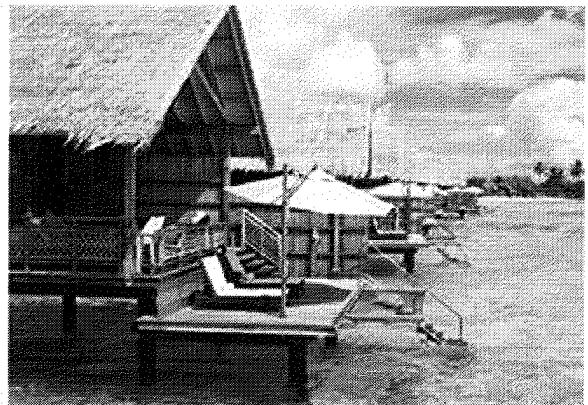

Parceria Azul + Hertz.

Reserve seu carro em todo Brasil com desconto exclusivo pelo site e pague só ao retirar. Opções de preços a partir de R\$ **81,50**

Buscar





Q0062429



B7G3JC SEQ#6 FABIO GARCIA (Class) Voo 2429 Cuiaba(CGB) - Brasília(BSB) 28/set/2015	Partida 10:06 Chegada 12:44	Embarque	09:26
		Portão	5/7
		Poltrona	6B
		Seção	1
		Categoria	SAF

Preencha o nome e telefone de outra pessoa para contato.

Nome: Elizabeth

Telefone: (61) 8215-1456

Parentesco: Secretária

**Bilhete/Recibo do passageiro**

Voo _____ 2429 Cuiaba - Brasília 28/09/2015 , 10:06 - 12:44	Nome do passageiro FABIO GARCIA	Classe		
	Nº Conf. B7G3JC	SEQ.# 6	Portão 5/7	Poltrona 6B

Tarifa válida para este voo. Crianças com até 2 anos (incompletos) não possuem franquias de bagagem. FRANQUIA DE BAGAGEM: 23 quilos. Cópia do contrato à disposição dos interessados mediante solicitação ou no site da Azul. Não endossável. Válido apenas para a Azul Linhas Aéreas Brasileiras. É necessária a apresentação de um documento válido com foto.

Sujeito a condições de contrato - Azul Linhas Aéreas Brasileiras SA
Alameda Surubiju, 2010, 2050 parte CEP: 06455-040 Alphaville - Barueri
CNPJ 09.296.295/0001-60